



Gobierno del Estado de Sonora

Secretaría General de la Contraloría General ECRETARIA DE LA CONTRALORIA GENERAL

Gastos por Comprobar:

Nombre: Ismael Soto Piri

Comisión a: Guaymas

Periodo de: 8 y 9 de febrero

Oficio de Comisión: ECOP-DEC-0119/2019

Cheque No. de Fecha: Importe \$ 1,470.00

Vehículo Asignado VB-71-399

Gastos Programados

Banco: Cuenta:

\$ 1,470.00

Toda entrega por concepto de "Gastos a Comprobar" deberá quedar cubierta ante la Dirección General de Administración y Control Presupuestal, al siguiente día hábil de concluida la Comisión.

Ismael Soto Piri
Firma de conformidad

5 al millar
Relación de documentación comprobatoria:

OPERADO CON RECURSOS DEL CINCO AL MILLAR EJERCICIO FISCAL 2019

No.	Fecha	Factura	Prestador de Servicio/ Concepto	Importe
1	08/02/2019	50099	consumo	215.00
2	12/02/2019	224549273	consumo	114.99
3	12/02/2019	224550023	consumo	66.00
4			gasto no comprobable	49.00
5				
6				
7				
8				
9				
10				
11				
12				
13				
14				
15				
16				
17				
18				

Subtotal Gastos 444.99
 Efectivo Devuelto 1,025.01
 Importe del Cheque 1,470.00

Ismael Soto Piri
Firma de Persona Comisionada

Firma de Recepción y Fecha



 Otras cuentas BBVA Bancomer

Operación exitosa

Cuenta de retiro	*43784
Cta. Depósito	*24370
Beneficiario	GOB EDO DE SONORA SE C...
Importe	\$ 980.00
Motivo de pago	devolución 0119
Fecha	05/04/2019
Hora	11:26:19
Folio	0022100007



Compartir

OPERADO CON RECURSOS
DEL CINCO AL MILLAR
EJERCICIO FISCAL 2019

 Otras cuentas BBVA Bancomer

Operación exitosa

Cuenta de retiro	*43784
Cta. Depósito	*24370
Beneficiario	GOB EDO DE SONORA SE C...
Importe	\$ 45.01
Motivo de pago	dev. 0119
Fecha	05/04/2019
Hora	12:19:44
Folio	0084518007



Compartir

OPERADO CON RECURSOS
DEL CINCO AL MILLAR
EJERCICIO FISCAL 2019

Hermosillo, Sonora, 11 de abril del 2019

En relación a los gastos no comprobables equivalentes al 10% de la comisión **ECOP DEC-0119/2019 con destino a Guaymas, Sonora**. Por un importe de \$49.00, estos gastos fueron pagados en diferentes lugares durante la estancia en varios municipios del Estado de Sonora, tales como propinas y transportación sin factura.

Propinas \$ 49.00

Total erogado fuera de comprobación: \$ **49.00** pesos

ATENTAME

Ing. Ismael Soto Piri

Vo. Bo.

LIC. Fernando Herrera Saldate.

OPERADO CON RECURSOS
DEL CINCO AL MILLAR
EJERCICIO FISCAL 2019

Lic. Fernando Herrera Saldate
Director General de Evaluación y Control de Obra Pública
Secretaría de la Contraloría General

En cumplimiento a lo dispuesto en el oficio de comisión No. ECOP-DEC-0119/2019, de fecha 05 de Febrero del 2019, con motivo de la verificación física, de las obras ubicadas en el municipio de Guaymas, Sonora.

A continuación, se hace un desglose de las actividades realizadas:

El día 08 de febrero del 2019, se realizó el traslado al municipio de guaymas, para la verificación física de la siguiente obra:

Nombre de la Obra: Rehabilitación con material asfáltico de 452800 M2 sobre el blvd. Escénico Malio Fabio Beltrones rivera en la localidad de San Carlos nuevo Guaymas, municipio de Guaymas, sonora.

N° de Contrato: SIDUR-PF-18-219

Ejecutora: SIDUR

Ejercicio Fiscal: 2018

Monto Contratado: \$42 406,832.54

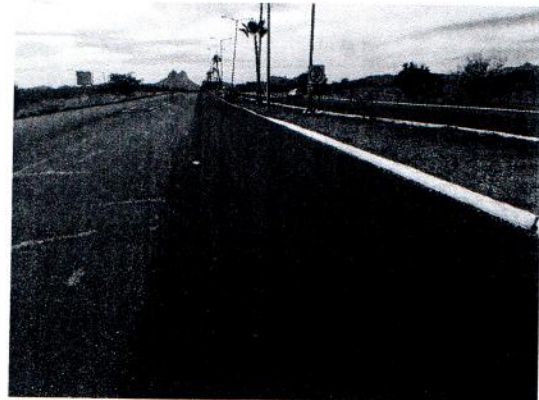

Redacción de hallazgo:

Se realizó el corrido de la obra y se observaron trabajos de sellado de grietas y riegos de sello, así como bacheo en tramos aislados.

**OPERADO CON RECURSOS
DEL CINCO AL MILLAR
EJERCICIO FISCAL 2019**



NO. DE SERIE DEL CERTIFICADO DEL EMISOR
00001000000405227951

NO. DE SERIE DEL CERTIFICADO DEL SAT
00001000000408254801

FECHA DE EMISIÓN
08/02/2019 04:40:29 p.m.

FECHA DE CERTIFICACIÓN
08/02/2019 05:40:43 p.m.

FOLIO FISCAL: 0871CF45-326B-4A6E-9121-C81DF6DB6EA2

EMISOR

NOMBRE: GAXFER SA DE CV
RFC: GAX1111105Y0
RÉGIMEN FISCAL: 601 - General de Ley Personas Morales

RECEPTOR

NOMBRE: GOBIERNO DEL ESTADO DE SONORA
RFC: GES790913CT0
USO CFDI: G03 - Gastos en general

DATOS GENERALES

LUGAR EXPEDICIÓN: 85456
MÉTODO DE PAGO: PUE - Pago en una sola exhibición
FORMA DE PAGO: 28 - Tarjeta de débito

TIPO COMPROBANTE: I - Ingreso
MONEDA: MXN - Peso Mexicano

CLAVE	UNIDAD	CANT	NO. ID	DESCRIPCIÓN	VALOR UNITARIO	DESC	IMPORTE
90101500	H87 - PZA	1.00	XABC01XABC01	CONSUMO DE ALIMENTOS	\$185.34	\$0.00	\$185.34
				IMPUESTOS TRASLADADOS	002 - IVA Tasa 16.00 %	\$29.66	

OBSERVACIONES: Folios: 419320 Factura parcial del 50%

SUBTOTAL	\$185.34
002 - IVA Tasa 16.00 %	\$29.66
IMPUESTOS TRASLADADOS	\$29.66
TOTAL	\$215.00

SON: DOSCIENTOS QUINCE PESOS, 00/100 MXN

SIMBOLOGÍA DE CLAVES DE CATÁLOGOS DEL SAT

CLAVE SAT	DESCRIPCIÓN
90101500	Establecimientos para comer y beber
H87	Pieza

CADENA ORIGINAL DEL COMPLEMENTO DE CERTIFICACIÓN DIGITAL DEL SAT

RFC DEL PROVEEDOR DE CERTIFICACIÓN: LSO1306189R5

||1.1|0871cf45-326b-4a6e-9121-c81df6db6ea2|2019-02-08T17:40:43|LSO1306189R5|RMEEoqvuoHXXUFMOKC9RyiF5kpWv30T7sQ7BboxZOt5j78flrJKIIM++ZQ8A5bsSPmRzaF6gq4F8Lis+bKYvER8PaRwo7Nck8H3jlz1Hd8IsH8yJA1P0s0WYwVXy8Fi7vUa1TQaeBhDu1Anshfca9+6WltaCDSH+iI8McENYvtnsQnRcRzyuDTmi6tup/pxwbau2TKT9hc5kIPRQDrcTVTD9MbyAZFX1JOL7Odg hkPvacmZrkOUyxlDDhWt6nOdK3TKTV8/s84KfssaYi6ufOxJuh6I5cMdw3jCSCKHUzUdgpzCCcjL72myQFr2oZQBMTJO9h5mfz+zKM5U9g==|00001000000408254801||



SELLO DIGITAL DEL CFDI

RMEEoqvuoHXXUFMOKC9RyiF5kpWv30T7sQ7BboxZOt5j78flrJKIIM++ZQ8A5bsSPmRzaF6gq4F8Lis+bKYvER8PaRwo7Nck8H3jlz1Hd8IsH8yJA1P0s0WYwVXy8Fi7vUa1TQaeBhDu1Anshfca9+6WltaCDSH+iI8McENYvtnsQnRcRzyuDTmi6tup/pxwbau2TKT9hc5kIPRQDrcTVTD9MbyAZFX1JOL7Odg hkPvacmZrkOUyxlDDhWt6nOdK3TKTV8/s84KfssaYi6ufOxJuh6I5cMdw3jCSCKHUzUdgpzCCcjL72myQFr2oZQBMTJO9h5mfz+zKM5U9g==

SELLO DEL SAT

wfjALIM5ngnAQENrYgLx3BFuvddBB7uCz0K3sSxQbH3rncWLTnmk7RS88Hy2FcXBoQ4JLM2uXVnTPeUpPkSM01ur5u4R+N7mNTcCncA3M66P1isPMR/Xf/qmw5UUu0nxF3a8EL9fbJbPWSLVEGIhmgGqFTMBUvPAfsmT4nEh/WqVRf2/vRERqRyD+ZCrtqQg+zAoSSI+0M6N/pFqVvJQGRUy3F82H2w1/oZSkARENLRcUN79QPvn/PDozRwQ5VHFSP0xV2cOGpzy+d710kCEE1p7i+UvFC0t5OUxSaf0uqZfVxQh3zTTzcozAqnKtW0wYJgsRVXvFmyGEw1Q==

ESTE DOCUMENTO ES UNA REPRESENTACIÓN IMPRESA DE UN CFDI

EFFECTOS FISCALES AL PAGO

OPERADO CON RECURSOS
DEL CINCO AL MILLAR
EJERCICIO FISCAL 2019



CADENA COMERCIAL OXO, SA DE CV
R.F.C. CCO8605231N4

Lugar de Expedición
CP:85500

Factura: 224550023

Régimen Fiscal:

623 – Opcional para Grupos de Sociedades

Folio Fiscal:

db05d1e7-582f-42d1-967d-0b11b0b6f23a

Número del serie CSD del SAT: 00001000000412961770

Número del serie CSD del emisor: 00001000000405409176

Serie: OBR

I-INGRESO

Uso CFDI: G03 - Gastos en general

Fecha de emisión: 2019-02-12T11:34:58

Fecha de certificación: 2019-02-12T11:40:57

Facturado a: GOBIERNO DEL ESTADO DE SONORA

Dirección: COMONFORD Y DR. PALIZA N. SN

Delegación/Municipio: HERMOSILLO

RFC: GES790913CT0

C.P.: 83260

Colonia: CENTENARIO

Estado: SONORA

Cantidad	Clave ID	Artículo	Precio unitario	Impuesto	Importe
1.000000 EA	50181900	BIMBUNUELOS BIMBO 66GR BOLSA	14.35	1.15	14.35
1.000000 EA	50192100	PAPAS CHIPS JALAPENO BARCEL 60 GR	17.13	1.37	17.13
1.000000 EA	50202309	GATORADE ACTIVE 500ML LIMON	11.21	1.79	11.21
1.000000 EA	50181905	SUAVICREMAS MARINELA FRESA 102G	8.80	0.70	8.80
1.000000 EA	50181905	SUAVICREMAS CHOCOLATE MARINELA 102G	8.80	0.70	8.80

PUE-PAGO EN UNA SOLA EXHIBICIÓN

Forma de Pago

04

SUBTOTAL

60.29

TASA I.V.A 0%

0.00

TASA I.V.A 16%

1.79

TASA IEPS 8%

3.92

TOTAL MXN

66.00

Sello digital del CFDI

gRmjKt4Yf5uYLYu5w+cj4gz6DiLqkFmSoHaOnk9u6YByICIP3T1rFGGjZFZi3ur/OkiHAGhwKmOuzVXtthr4V2NAdKbgMSO9eqN9Jj8lJe q3ui75k4PwbFC8VQUPTKU9eUI9os5q5/gZufuCNXuEj/vCqU4NPVnLHATzR7PXKLBgJdzOF/z5Lfe9PRGF9vtvmNpEYycSqV0rrptPyP WeldUQ9myHg1Mds9cNVY4kLJdU82bAs2hsFDIDGLVi8S/bgz/vQ6ClbY+FOHKQqVmtSbywO/lg/s58rVi43mUrCDIBKkci+Y1UKKRwd 1SfT2W23TH2A8XlvOKcXHsxoPOlPA==

Sello digital del SAT

fT47X1PVPm+yvZ58aKuhbb8MOHT+KcLFZHxUsN+cCQKTd0WUvTqgjEHTzcMi0bYfJOZMwMDSF9CDTOOHZBtHbRrShg9YKY1Rs 4yNBiBnLE/YBZ84v8/DP4fKHWDhTeJpVvGP9Zetnjur6f3DTmtlEVc0Bbkm5AFv8ZvpXT7awsKzr8qRmNjK5D+c05FWQGddhR3wWH5 5lYYpta/P0mFXpRdpzGOMmwMeNn3pSFhXfQ+HYGij2bDHYk+ccYJfRbMSbaoPXRIo6K6nkzr6ww9Fbr8GNF+1/DxJL8ff+x5BBxYy O+0vb6bj3oL/jBtSqgmOhHREjw1M09/zcaq53tg==

Cadena Original

||1.1|db05d1e7-582f-42d1-967d-0b11b0b6f23a|2019-02-12T11:40:57|DIA031002L22|gRmjKt4Yf5uYLYu5w+cj4gz6DiLqkFmSoHaOnk9u6YByICIP3T1rFGGjZFZi3ur/OkiHAGhwKmOuzVXtthr4 V2NAdKbgMSO9eqN9Jj8lJe q3ui75k4PwbFC8VQUPTKU9eUI9os5q5/gZufuCNXuEj/vCqU4NPVnLHATzR7PXKLBgJdzOF/z5Lfe9PRG F9vtvmNpEYycSqV0rrptPyPWeldUQ9myHg1Mds9cNVY4kLJdU82bAs2hsFDIDGLVi8S/bgz/vQ6ClbY+FOHKQqVmtSbywO/lg/s58rVi4 3mUrCDIBKkci+Y1UKKRwd1SfT2W23TH2A8XlvOKcXHsxoPOlPA==|00001000000412961770||

*Este documento es una representación impresa de un CFDI.

OPERADO CON RECURSOS
DEL CINCO AL MILLAR
EJERCICIO FISCAL 2019

```

<?xml version="1.0" encoding="utf-8" ?>
- <cfdi:Comprobante Version="3.3" Serie="OBR" Folio="224550023" Fecha="2019-02-12T11:34:58"
  Sello="gRmjKt4Yf5uYLYu5w+cj4gz6DiLqkFmSoHaOnk9u6YByICIP3T1rFGGjZFzi3ur/OkIHAGhwKmOuzVXtthr4V2NAdKbgMS09eqN9J8IJeQ3ui75k-
  FormaPago="04" NoCertificado="00001000000405409176"
  Certificado="MIIGSzCCBD0gAwIBAgIUMDAwMDEwMDAwMDA0MDU0MDkxNzYwDQYJKoZIhvcNAQELBQAwggGyMTgwNgYDVQQDDDC9BLkMuIGRlbnBc
  SubTotal="60.29" Moneda="MXN" Total="66.00" TipoDeComprobante="I" MetodoPago="PUE" LugarExpedicion="85500"
  xsi:schemaLocation="http://www.sat.gob.mx/cfd/3 http://www.sat.gob.mx/sitio_internet/cfd/3/cfdv33.xsd"
  xmlns:cfdi="http://www.sat.gob.mx/cfd/3" xmlns:xsi="http://www.w3.org/2001/XMLSchema-instance"
  xmlns:pago10="http://www.sat.gob.mx/Pagos" xmlns:implocal="http://www.sat.gob.mx/implocal">
  <cfdi:Emisor Rfc="CCO8605231N4" Nombre="CADENA COMERCIAL OXXO, SA DE CV" RegimenFiscal="623" />
  <cfdi:Receptor Rfc="GES790913CT0" Nombre="GOBIERNO DEL ESTADO DE SONORA" UsoCFDI="G03" />
- <cfdi:Conceptos>
  - <cfdi:Concepto ClaveProdServ="50181900" Cantidad="1.000000" ClaveUnidad="EA" Unidad="EA" Descripcion="BIMBUNUELOS BIMBO 66GR
    BOLSA" ValorUnitario="14.35" Importe="14.35">
    - <cfdi:Impuestos>
      - <cfdi:Traslados>
        <cfdi:Traslado Base="14.35" Impuesto="003" TipoFactor="Tasa" TasaOCuota="0.080000" Importe="1.15" />
        <cfdi:Traslado Base="15.50" Impuesto="002" TipoFactor="Tasa" TasaOCuota="0.000000" Importe="0.00" />
      </cfdi:Traslados>
    </cfdi:Impuestos>
  </cfdi:Concepto>
  - <cfdi:Concepto ClaveProdServ="50192100" Cantidad="1.000000" ClaveUnidad="EA" Unidad="EA" Descripcion="PAPAS CHIPS JALAPENO
    BARCEL 60 GR" ValorUnitario="17.13" Importe="17.13">
    - <cfdi:Impuestos>
      - <cfdi:Traslados>
        <cfdi:Traslado Base="17.13" Impuesto="003" TipoFactor="Tasa" TasaOCuota="0.080000" Importe="1.37" />
        <cfdi:Traslado Base="18.50" Impuesto="002" TipoFactor="Tasa" TasaOCuota="0.000000" Importe="0.00" />
      </cfdi:Traslados>
    </cfdi:Impuestos>
  </cfdi:Concepto>
  - <cfdi:Concepto ClaveProdServ="50202309" Cantidad="1.000000" ClaveUnidad="EA" Unidad="EA" Descripcion="GATORADE ACTIVE 500ML
    LIMON" ValorUnitario="11.21" Importe="11.21">
    - <cfdi:Impuestos>
      - <cfdi:Traslados>
        <cfdi:Traslado Base="11.21" Impuesto="002" TipoFactor="Tasa" TasaOCuota="0.160000" Importe="1.79" />
      </cfdi:Traslados>
    </cfdi:Impuestos>
  </cfdi:Concepto>
  - <cfdi:Concepto ClaveProdServ="50181905" Cantidad="1.000000" ClaveUnidad="EA" Unidad="EA" Descripcion="SUAVICREMAS MARINELA
    FRESA 102G" ValorUnitario="8.80" Importe="8.80">
    - <cfdi:Impuestos>
      - <cfdi:Traslados>
        <cfdi:Traslado Base="8.80" Impuesto="003" TipoFactor="Tasa" TasaOCuota="0.080000" Importe="0.70" />
        <cfdi:Traslado Base="9.50" Impuesto="002" TipoFactor="Tasa" TasaOCuota="0.000000" Importe="0.00" />
      </cfdi:Traslados>
    </cfdi:Impuestos>
  </cfdi:Concepto>
  - <cfdi:Concepto ClaveProdServ="50181905" Cantidad="1.000000" ClaveUnidad="EA" Unidad="EA" Descripcion="SUAVICREMAS CHOCOLATE
    MARINELA 102G" ValorUnitario="8.80" Importe="8.80">
    - <cfdi:Impuestos>
      - <cfdi:Traslados>
        <cfdi:Traslado Base="8.80" Impuesto="003" TipoFactor="Tasa" TasaOCuota="0.080000" Importe="0.70" />
        <cfdi:Traslado Base="9.50" Impuesto="002" TipoFactor="Tasa" TasaOCuota="0.000000" Importe="0.00" />
      </cfdi:Traslados>
    </cfdi:Impuestos>
  </cfdi:Concepto>
</cfdi:Conceptos>
- <cfdi:Impuestos TotalImpuestosTrasladados="5.71">
  - <cfdi:Traslados>
    <cfdi:Traslado Impuesto="002" TipoFactor="Tasa" TasaOCuota="0.160000" Importe="1.79" />
    <cfdi:Traslado Impuesto="003" TipoFactor="Tasa" TasaOCuota="0.080000" Importe="3.92" />
    <cfdi:Traslado Impuesto="002" TipoFactor="Tasa" TasaOCuota="0.000000" Importe="0.00" />
  </cfdi:Traslados>
</cfdi:Impuestos>
- <cfdi:Complemento>
  <tfd:TimbreFiscalDigital xmlns:tfd="http://www.sat.gob.mx/TimbreFiscalDigital"
  xsi:schemaLocation="http://www.sat.gob.mx/TimbreFiscalDigital
  http://www.sat.gob.mx/sitio_internet/cfd/TimbreFiscalDigital/TimbreFiscalDigitalv11.xsd" Version="1.1" UUID="db05d1e7-582f-
  42d1-967d-0b11b0b6f23a" RfcProvCertif="DIA031002LZ2" FechaTimbrado="2019-02-12T11:40:57"
  SelloCFD="gRmjKt4Yf5uYLYu5w+cj4gz6DiLqkFmSoHaOnk9u6YByICIP3T1rFGGjZFzi3ur/OkIHAGhwKmOuzVXtthr4V2NAdKbgMS09eqN9J8IJeQ
  NoCertificadoSAT="00001000000412961770"
  SelloSAT="fT47X1PVPm+yvZ58aKuhbb8MOHT+KcLFZHxUsN+cCQKTd0WUvTqgJEHTzcMi0bYfJOZMwMDSF9CDTOOHZbHbRrShgJ9YKY1Rs4yNBI"
  </tfd:Complemento>
- <cfdi:Addenda>
  - <ns:diverza version="1.1" xmlns:ns="http://www.diverza.com/ns/addenda/diverza/1">
    <ns:generales tipoDocumento="Factura" />
    <ns:clavesDescripcion c_TipoDeComprobante="Ingreso" c_MetodoPago="PAGO EN UNA SOLA EXHIBICION" c_RegimenFiscal="Opcional
    para Grupos de Sociedades" c_UsoCFDI="Gastos en general" />
  </ns:diverza>
  - <ns:receptor>
    <ns:domicilioFiscalR calle="COMONFORD Y DR. PALIZA" numero="SN" colonia="CENTENARIO" ciudad="HERMOSILLO"
    municipio="HERMOSILLO" estado="SONORA" pais="México" codigoPostal="83260" />
  </ns:receptor>
</ns:diverza>
</cfdi:Addenda>
</cfdi:Comprobante>

```

OPERADO CON RECURSOS
DEL CINCO AL MILLAR
EJERCICIO FISCAL 2019

Verificación de comprobantes fiscales digitales por internet

A través de esta opción, usted podrá verificar si el comprobante fue certificado por el SAT

Folio fiscal*:

RFC emisor*:

RFC receptor*:

Proporcione los dígitos de la imagen*

Verificar CFDI



* Datos obligatorios

RFC del emisor	Nombre o razón social del emisor	RFC del receptor	Nombre o razón social del receptor
CCO8605231N4	CADENA COMERCIAL OXXO, SA DE CV	GES790913CT0	GOBIERNO DEL ESTADO DE SONORA
Folio fiscal	Fecha de expedición	Fecha certificación SAT	PAC que certificó
DB05D1E7-582F-42D1-967D-0B11B0B6F23A	2019-02-12T11:34:58	2019-02-12T11:40:57	DIA031002LZ2
Total del CFDI	Efecto del comprobante	Estado CFDI	Estatus de cancelación
\$66.00	Ingreso	Vigente	Cancelable sin aceptación

Imprimir

Enlaces

- [Declaración de Accesibilidad \(https://www.gob.mx/accesibilidad\)](https://www.gob.mx/accesibilidad)
- [Política de privacidad \(https://www.gob.mx/privacidad\)](https://www.gob.mx/privacidad)
- [Términos y Condiciones \(https://www.gob.mx/terminos\)](https://www.gob.mx/terminos)
- [Marco Jurídico \(http://wwwordenjuridico.gob.mx\)](http://wwwordenjuridico.gob.mx)
- [Portal de Obligaciones de Transparencia \(http://portaltransparencia.gob.mx\)](http://portaltransparencia.gob.mx)
- [Sistema informex \(https://www.informex.org.mx/gobierno/federal/home.action\)](https://www.informex.org.mx/gobierno/federal/home.action)
- [INAL \(http://inicio.ifa.org.mx/SitePages/ifa.aspx\)](http://inicio.ifa.org.mx/SitePages/ifa.aspx)
- [Mapa de sitio \(https://www.gob.mx/sistemaq\)](https://www.gob.mx/sistemaq)

¿Qué es gob.mx?

Es el portal único de trámites, información y participación ciudadana. [Leer más \(https://www.gob.mx/que-es-gobmx\)](https://www.gob.mx/que-es-gobmx)

- [English \(https://www.gob.mx/en/index\)](https://www.gob.mx/en/index)
- [Temas \(https://www.gob.mx/temas\)](https://www.gob.mx/temas)
- [Reformas \(http://reformas.gob.mx\)](http://reformas.gob.mx)

Contacto

Mesa de ayuda: dudas e información gobmx@funcionpublica.gob.mx

[Denuncia contra servidores públicos \(https://www.gob.mx/tramites/ficha/presentacion-de-pueblos-y-denuncias-en-la-sfu/SFP54\)](https://www.gob.mx/tramites/ficha/presentacion-de-pueblos-y-denuncias-en-la-sfu/SFP54)

Mantente informado. Suscríbete.

usuario@ejemplo.com



Síguenos en

OPERADO CON RECURSOS DEL CINCO AL MILLAR EJERCICIO FISCAL 2019