



Secretaría de la  
Contraloría General

SECRETARIA DE LA CONTRALORIA GENERAL

Gastos por Comprobar:

5 AL MILLAR  
Relación de documentación comprobatoria:

OPERADO CON RECURSOS  
DEL CINCO AL MILLAR  
EJERCICIO FISCAL 2019

No.	Fecha	Factura	Prestador de Servicio/ Concepto	Importe
1	08/02/2019	1718	ERNESTO ESCOBAR GARCIA/SERVICIO DE TRANSPORTE	36.76
2	08/02/2019	17590509	DIGITAL SOLUTIONS AMERICAS/SERVICIO DE TRANSPORTE	335.27
3	08/02/2019	14661	MESÓN DE FECHORIAS/CONSUMO	528.50
4	11/02/2019	101273	YELLOW CAB/SERVICIO DE TRANSPORTACIÓN	290.00
5			GASTOS NO COMPROBABLES	234.47
6				
7				
8				
9				
10				
11				
12				
13				
16				
17				
18				
19				
Subtotal Gastos \$				1,425.00

Toda entrega por concepto de "Gastos a Comprobar" deberá quedar cubierta ante la Dirección General de Administración y Control Presupuestal, al siguiente día hábil de concluida la Comisión.

*[Firma]*  
Firma de conformidad

*[Firma]*  
Firma de Persona Comisionada

SECRETARÍA DE LA CONTRALORÍA GENERAL  
 Importe del Cheque | \$ D 1,425.00  
**15 FEB. 2019**  
 DIRECCIÓN GENERAL DE ADMINISTRACIÓN Y CONTROL PRESUPUESTAL  
 Documentación sujeta a revisión y certificación  
 presuponente de Recepción y Fecha

Hermosillo, Sonora, a 12 de febrero de 2019.

En relación a los gastos no comprobables equivalentes al 20% del monto asignado para la comisión amparada bajo el oficio **DS-0074-2019** de fecha 23 de enero del año en curso, por un importe de \$234.47 (Son: Doscientos Treinta y Cuatro Pesos 47/100 M.N.), informo que estos gastos fueron erogados en pago de propinas en los restaurantes a donde se acudió y al pago de alimentos donde no se proporcionan facturas.

Propinas en restaurantes y Hotel

**\$234.47**

Total erogado fuera de comprobación: \$234.47

Vo.Bo.





Firma del Director General que autoriza

**OPERADO CON RECURSOS  
DEL CINCO AL MILLAR  
EJERCICIO FISCAL 2019**



### INFORME DE COMISIÓN

<b>PROGRAMA:</b> CPCE-F	<b>Oficio</b> DS-0074-2019	<b>8 de febrero de</b> 2019	<b>Ciudad de México</b>
<b>Objetivo:</b> Asistir en mi carácter de Secretaria Técnica ante la CPCE-F, a la Primera Asamblea Plenaria 2019.			
<b>Resultados</b>			
<p>Asistí en mi carácter de Secretaria Técnica ante la CPCE-F, a la Primera Asamblea Plenaria 2019 de la Comisión Permanente de Contralores Estados-Federación, llevada a cabo en la Ciudad de México, el día 8 de febrero del año en curso.</p> <p>En dicha reunión, se tomó protesta a los Integrantes de la CPCE-F y se entregaron los nombramientos por parte de la Dra. Irma Eréndira Sandoval Ballesteros, Secretaria de la Función Pública y Presidenta de la CPCE-F.</p> <p>Se presentó el Calendario Oficial de Reuniones, el presupuesto anual, el Programa Anual de Trabajo 2019 de la CPCE-F y exposición de las Líneas de Acción a cargo del Lic. y C.P. Alfonso Chávez Fierro, Secretario de la Contraloría del Poder Ejecutivo del Estado de Querétaro y Coordinador Nacional de la CPCE-F.</p>			
<b>Observaciones:</b> Se anexa programa.			
<b>Nombre y firma de quien realiza el reporte:</b>		 SECRETARIA DE LA CONTRALORIA GENERAL DIRECCIÓN GENERAL DE CONTRALORIA SOCIAL Hermosillo, Sonora	
 <b>Lic. Josefina Rodríguez Espinoza</b> Directora General de Contraloría Social.			



**OPERADO CON RECURSOS  
DEL CINCO AL MILLAR  
EJERCICIO FISCAL 2019**

## PRIMERA ASAMBLEA PLENARIA 2019 DE LA COMISIÓN PERMANENTE DE CONTRALORES ESTADOS-FEDERACIÓN

**LUGAR:**

EDIFICIO SEDE DE LA SECRETARÍA DE LA FUNCIÓN PÚBLICA

**VESTIMENTA:** FORMAL

**FECHA Y HORA:**

VIERNES 08 DE FEBRERO DE 2019

12:00 HORAS

11:30 a 12:00 hrs.	Registro de Asistentes. <b>(30 minutos)</b>
12:00 a 12:10 hrs.	Mensaje a cargo del <b>Mtro. Jesús Roberto Robles Maloof</b> , Titular de la Unidad de Operación Regional y Contraloría Social de la Secretaría de la Función Pública y Asesor Técnico Nacional de la CPCE-F. <b>(10 minutos)</b>
12:10 a 12:20 hrs.	Mensaje de bienvenida a cargo del <b>Mtro. Roberto Salcedo Aquino</b> , Subsecretario de Control y Auditoría de la Gestión Pública de la Secretaría de la Función Pública y Presidente Suplente de la CPCE-F. <b>(10 minutos)</b>
12:20 a 12:30 hrs.	Mensaje a cargo del <b>Lic. y C.P. Alfonso Chávez Fierro</b> , Secretario de la Contraloría del Poder Ejecutivo del Estado de Querétaro y Coordinador Nacional de la CPCE-F. <b>(10 minutos)</b>
12:30 a 12:50 hrs.	Toma de protesta a los Integrantes de la CPCE-F y entrega de nombramientos por parte de la <b>Dra. Irma Eréndira Sandoval Ballesteros</b> , Secretaria de la Función Pública y Presidenta de la CPCE-F. <b>(20 minutos)</b>
12:50 a 13:05 hrs.	Presentación del Calendario Oficial de Reuniones, el presupuesto anual, el Programa Anual de Trabajo 2019 de la CPCE-F y exposición de las Líneas de Acción a cargo del <b>Lic. y C.P. Alfonso Chávez Fierro</b> , Secretario de la Contraloría del Poder Ejecutivo del Estado de Querétaro y Coordinador Nacional de la CPCE-F. <b>(15 minutos)</b>
13:05 a 13:20 hrs.	Fotografía Oficial. <b>(15 minutos)</b>
13:20 hrs.	Fin del Evento.

OPERADO CON RECURSOS  
DEL CINCO AL MILLAR  
EJERCICIO FISCAL 2019

DS-0074-2019

Factura: CQOF-0001718

Fecha de Expedición: 2019-02-08T17:05:47

Lugar de Expedición: 01049 - ÁLVARO OBREGÓN, CIUDAD DE MÉXICO, CIUDAD DE MÉXICO

Tipo de Comprobante: I - Ingreso

Página 1 de 1

**EMISOR**

ERNESTO ESCOBAR GARCIA  
RFC: EOG650510CG6  
612 - Personas Físicas con Actividades Empresariales y Profesionales

**RECEPTOR**

GOBIERNO DEL ESTADO DE SONORA  
RFC: GES790913CT0  
USO CFDI: G03 - Gastos en general

Cantidad	Unidad	Descripción	V. Unitario	Impuestos	Importe
1	XNA - No Aplica	78111808 - ALQUILER DE VEHÍCULOS (RENTA DE VEHÍCULOS, SERVICIOS PRIVADOS DE TRANSPORTE DE PASAJEROS) CUOTA DE SOLICITUD	2.78	002-IVA 16.00% 0.44	2.78
1	XNA - No Aplica	93161600 - IMPUESTOS DISTINTOS DEL IMPUESTO DE RENTA CONTRIBUCIÓN GUBERNAMENTAL	0.47	002-IVA 16.00% 0.08	0.47
1	E48 - Unidad de servicio	78111808 - ALQUILER DE VEHÍCULOS (RENTA DE VEHÍCULOS, SERVICIOS PRIVADOS DE TRANSPORTE DE PASAJEROS) SERVICIO PRIVADO DE TRANSPORTE CON CHOFER FECHA VIAJE: 2019-02-08 17:05 DISTANCIA: 0.31 KM TIEMPO: 00:02 (HORAS:MINUTOS)	28.44	002-IVA 16.00% 4.55	28.44
<b>Importe con letra</b>				Subtotal	31.69
TREINTA Y SEIS PESOS CON 76/100 M.N.				IVA 16%	5.07
Metodo Pago: PUE - Pago en una sola exhibición				Descuento	0.00
Forma de pago: 01 - Efectivo   Cuenta: CASH				Total	36.76

**TRASLADOS**

Impuesto	Tipo Factor	Tasa o cuota	Importe
002	Tasa	16.00%	5.07

**OPERADO CON RECURSOS  
DEL CINCO AL MILLAR  
EJERCICIO FISCAL 2019**



Este documento es una representación impresa de un CFDI  
Efectos fiscales al pago  
Moneda: MXN  
TRIP UUID: 80124455-6601-4f2f-9469-ecd9b29650a1

**Facturify**

CFDI emitido a través de [facturify.com](http://facturify.com)

Número de Certificado: 00001000000402150267  
Folio Fiscal: 44C8F66F-DDB6-4B8B-9E5A-75611B95A645  
Serie Certificado SAT: 00001000000405332712  
RFC Proveedor de Certificación: FIN1203015JA

**Sello del SAT**

FeDARiH2imd+rptacC2Wg3wfnpyHJT/u9uVEe/ztpvSY+smqQbNUihGM9SDqyPgAFroM1Wd6n+6vysgepCg7t  
xdj+5rcFOB+ML60YbvECRgdArq5omxdSISIPusRwiAgMab6Bivexa1976UHv6dIL2JFw9qL1p7zNABa5r0yI3j  
bPSXrnE6fSrxCVShuVgVexiMsLCoi/qHkzUibqJqv8S9VlQYHqlsroA42zyAT4BAUduIQZhcG2wlrCrvigV  
hD0QvpDlaAMwVlotwdqvw2B5G8NJKENI2bfGLzb85Ih6ffENgMDh2ojvNUNRiFN+D3x/5vUUGrnWHYiA==

**Sello digital del CFDI**

m5oY2RIN7Lq8aipsSXLK+371sfzJnVa+ei76rmc69scH5gXG7hu2hWTOUrgAhNxfvZhfK+hT85nMvfkMOeMiR  
YM+TOifBwM5wnwr3abLvkituHq2+U8cy61sb+h0BYA0Jpa8aq2SoxAAZ4jIe84mCp++F1Ig0QrPGkltduwRy  
LyjiF/qbWJ+2ch15PltU4XlfdIQ1yMtV8em18PEwxT8+MFXw9H/Fa55msbdr0X03ColQvg89RmUpVogTfocv/j  
AoeHPbt7559pjV6DuP9ns3vtbqgzmdauAeNf17H/3evt2tDRYLk9j9BBNn90bUvxU2EaZ7w4K3mPD1IRq/g==

**Cadena original del complemento de certificación digital del SAT**

||1.1|44C8F66F-DDB6-4B8B-9E5A-75611B95A645|2019-02-08T17:05:47|FeDARiH2imd+rptacC2Wg3w

```

<?xml version="1.0" encoding="UTF-8"?>
<cfdi:Comprobante LugarExpedicion="01049" MetodoPago="PUE" TipoDeComprobante="I" Total="36.76" Moneda="MXN" SubTotal="31.69"
CondicionesDePago="Pago en una sola exhibición"
Certificado="MIIGCTCCA/GgAwIBAgIUMDAwMDEwMDAwMDA0MDIxNTAyNjcwDQYJKoZIhvcNAQELBQAwggGyMTgwNgYDVQQDDC9BLkMuIGRlbiC
NoCertificado="00001000000402150267" FormaPago="01"
Sello="m5oY2RlN7Lq8aipsSXLK+371sfzzJnVa+ei76rmc69scH5gXG7hu2hWTOUrgAhNxfZHKF+hT85nMVfkMOeMiRYM+TOifBwM5wnwr3abLvkituHq2+Uf
Fecha="2019-02-08T17:05:47" Folio="1718" Serie="CQOF" Version="3.3" xsi:schemaLocation="http://www.sat.gob.mx/cfd/3
http://www.sat.gob.mx/sitio_internet/cfd/3/cfdv33.xsd" xmlns:xsi="http://www.w3.org/2001/XMLSchema-instance" xmlns:cfdi="http://www.sat.gob.mx/cfd/3">
  <cfdi:Emisor RegimenFiscal="612" Nombre="ERNESTO ESCOBAR GARCIA" Rfc="EOGE650510CG6"/>
  <cfdi:Receptor Nombre="GOBIERNO DEL ESTADO DE SONORA" Rfc="GES790913CT0" UsoCFDI="G03"/>
  - <cfdi:Conceptos>
    - <cfdi:Concepto Importe="2.78" ValorUnitario="2.78" Descripcion="CUOTA DE SOLICITUD" Unidad="No Aplica" ClaveUnidad="XNA" Cantidad="1"
      ClaveProdServ="78111808">
      - <cfdi:Impuestos>
        - <cfdi:Traslados>
          <cfdi:Traslado Importe="0.44" TasaOCuota="0.160000" TipoFactor="Tasa" Impuesto="002" Base="2.78"/>
          </cfdi:Traslados>
        </cfdi:Impuestos>
      </cfdi:Concepto>
    - <cfdi:Concepto Importe="0.47" ValorUnitario="0.47" Descripcion="CONTRIBUCIÓN GUBERNAMENTAL" Unidad="No Aplica" ClaveUnidad="XNA"
      Cantidad="1" ClaveProdServ="93161600">
      - <cfdi:Impuestos>
        - <cfdi:Traslados>
          <cfdi:Traslado Importe="0.08" TasaOCuota="0.160000" TipoFactor="Tasa" Impuesto="002" Base="0.47"/>
          </cfdi:Traslados>
        </cfdi:Impuestos>
      </cfdi:Concepto>
    - <cfdi:Concepto Importe="28.44" ValorUnitario="28.44" Descripcion="SERVICIO PRIVADO DE TRANSPORTE CON CHOFER \N FECHA VIAJE: 2019-
      02-08 17:05 \N DISTANCIA: 0.31 KM \N TIEMPO: 00:02 (HORAS:MINUTOS)" Unidad="Unidad de servicio" ClaveUnidad="E48" Cantidad="1"
      ClaveProdServ="78111808">
      - <cfdi:Impuestos>
        - <cfdi:Traslados>
          <cfdi:Traslado Importe="4.55" TasaOCuota="0.160000" TipoFactor="Tasa" Impuesto="002" Base="28.44"/>
          </cfdi:Traslados>
        </cfdi:Impuestos>
      </cfdi:Concepto>
  </cfdi:Conceptos>
  - <cfdi:Impuestos TotalImpuestosTrasladados="5.07">
    - <cfdi:Traslados>
      <cfdi:Traslado Importe="5.07" TasaOCuota="0.160000" TipoFactor="Tasa" Impuesto="002"/>
    </cfdi:Traslados>
  </cfdi:Impuestos>
  - <cfdi:Complemento>
    <tfd:TimbreFiscalDigital Version="1.1" xsi:schemaLocation="http://www.sat.gob.mx/TimbreFiscalDigital
      http://www.sat.gob.mx/sitio_internet/cfd/TimbreFiscalDigital/TimbreFiscalDigitalv11.xsd"
      SelloSAT="FeDARiH2imd+rptacC2Wg3wfnpyHJT/u9uVEe/ztpvSY+smqQbNUihGM9SDqyPgAFroMIWd6n+6vyysgepCg7tdJ+5rcFOB+ML60Ybv
      FechaTimbrado="2019-02-08T17:05:47" UUID="44C8F66F-DDB6-4B8B-9E5A-75611B95A645" RfcProvCertif="FIN1203015JA"
      NoCertificadoSAT="00001000000405332712"
      SelloCFD="m5oY2RlN7Lq8aipsSXLK+371sfzzJnVa+ei76rmc69scH5gXG7hu2hWTOUrgAhNxfZHKF+hT85nMVfkMOeMiRYM+TOifBwM5wnwr
      xmlns:tfd="http://www.sat.gob.mx/TimbreFiscalDigital"/>
  </cfdi:Complemento>
</cfdi:Comprobante>

```

OPERADO CON RECURSOS  
DEL CINCO AL MILLAR  
EJERCICIO FISCAL 2019

 (<http://www.gob.mx/>) Inicio



# Verificación de comprobantes fiscales digitales por internet

A través de esta opción, usted podrá verificar si el comprobante fue certificado por el SAT

Folio fiscal\*:

RFC emisor\*:

RFC receptor\*:



Proporcione los dígitos de la imagen\*:

OPERADO CON RECURSOS  
DEL CINCO AL MILLAR  
EJERCICIO FISCAL 2019

Verificar CFDI

- [Declaración de Accesibilidad \(https://www.gob.mx/accesibilidad\)](https://www.gob.mx/accesibilidad)
- [Política de privacidad \(https://www.gob.mx/privacidad\)](https://www.gob.mx/privacidad)
- [Términos y Condiciones \(https://www.gob.mx/terminos\)](https://www.gob.mx/terminos)
- [Marco Jurídico \(http://www.ordenjuridico.gob.mx\)](http://www.ordenjuridico.gob.mx)
- [Portal de Obligaciones de Transparencia \(http://portaltransparencia.gob.mx\)](http://portaltransparencia.gob.mx)
- [Sistema Infomex \(https://www.infomex.org.mx/gobiernofederal/home.action\)](https://www.infomex.org.mx/gobiernofederal/home.action)
- [INAI \(http://inicio.ifai.org.mx/SitePages/ifai.aspx\)](http://inicio.ifai.org.mx/SitePages/ifai.aspx)
- [Mapa de sitio \(https://www.gob.mx/sitemap\)](https://www.gob.mx/sitemap)

## ¿Qué es gob.mx?

Es el portal único de trámites, información y participación ciudadana. [Leer más \(https://www.gob.mx/que-es-gobmx\)](https://www.gob.mx/que-es-gobmx)

- [English \(https://www.gob.mx/en/index\)](https://www.gob.mx/en/index)
- [Temas \(https://www.gob.mx/temas\)](https://www.gob.mx/temas)
- [Reformas \(http://reformas.gob.mx\)](http://reformas.gob.mx)

## Contacto

Mesa de ayuda: dudas e información  
gobmx@funcionpublica.gob.mx

[Denuncia contra servidores públicos \(https://www.gob.mx/tramites/ficha/presentacion-de-quejas-y-denuncias-en-la-sfp/SFP54\)](https://www.gob.mx/tramites/ficha/presentacion-de-quejas-y-denuncias-en-la-sfp/SFP54)

## Mantente informado. Suscríbete.



## Síguenos en

[\(https://www.facebook.com/gobmx\)](https://www.facebook.com/gobmx)  [\(https://twitter.com/gobmx\)](https://twitter.com/gobmx)

OPERADO CON RECURSOS  
DEL CINCO AL MILLAR  
EJERCICIO FISCAL 2019



DS-00742019

Factura: TER-17590509

Fecha de Expedición: 2019-02-08T19:10:07

Lugar de Expedición: 01020 - Alvaro Obregon, Ciudad de México, DISTRITO FEDERAL

Tipo de Comprobante: I - Ingreso

Página 1 de 1

**EMISOR**

DIGITAL SOLUTIONS AMERICAS S DE RL DE CV

RFC: DSA130408AM2

601 - General de Ley Personas Morales

**RECEPTOR**

GOBIERNO DEL ESTADO DE SONORA

RFC: GES790913CT0

USO CFDI: G03 - Gastos en general

Cantidad	Unidad	Descripción	V. Unitario	Impuestos	Importe
1	XNA - No Aplica	78111808 - ALQUILER DE VEHÍCULOS (RENTA DE VEHÍCULOS, SERVICIOS PRIVADOS DE TRANSPORTE DE PASAJEROS) CUOTA DE SOLICITUD	32.66	002-IVA 16.00% 5.22	32.66
1	XNA - No Aplica	93161600 - IMPUESTOS DISTINTOS DEL IMPUESTO DE RENTA CONTRIBUCIÓN GUBERNAMENTAL	4.26	002-IVA 16.00% 0.68	4.26
1	E48 - Unidad de servicio	78111808 - ALQUILER DE VEHÍCULOS (RENTA DE VEHÍCULOS, SERVICIOS PRIVADOS DE TRANSPORTE DE PASAJEROS) SERVICIO PRIVADO DE TRANSPORTE CON CHOFER FECHA VIAJE: 2019-02-08 19:09 DISTANCIA: 23.67 KM TIEMPO: 01:51 (HORAS:MINUTOS)	252.11	002-IVA 16.00% 40.34	252.11
<b>Importe con letra</b>				Subtotal	289.03
TRESCIENTOS TREINTA Y CINCO PESOS CON 27/100 M.N.				IVA 16%	46.24
Metodo Pago: PUE - Pago en una sola exhibición				Descuento	0.00
Forma de pago: 01 - Efectivo   Cuenta: CASH				Total	335.27

**TRASLADOS**

Impuesto	Tipo Factor	Tasa o cuota	Importe
002	Tasa	16.00%	46.24



Este documento es una representación impresa de un CFDI

Efectos fiscales al pago

Moneda: MXN

Por cuenta del tercero: SAGJ850509CQ2 | JUAN GUADALUPE SANCHEZ GALEANA

TRIP UUID: 1a7ac791-6d3f-45f8-8aa0-dbl1ea1b6ba95

**FacturiFY**

CFDI emitido a través de

[facturiFY.com](http://facturiFY.com)

Número de Certificado: 00001000000412605188

Folio Fiscal: 6C49924F-BC93-4D11-AB18-235FB5BE900E

Serie Certificado SAT: 00001000000405332712

RFC Proveedor de Certificación: FIN1203015JA

**OPERADO CON RECURSOS  
DEL CINCO AL MILLAR  
EJERCICIO FISCAL 2019**

**Sello del SAT**

TbkVzIbXU54HdXmCSSKCMC0RzcSe4N9zyFx+RvmhelUA/IHTeJRZ6ZBlIYEI2IVQ+LE58d9eIvi/6ZxxWeF7W  
1KrQ1rUpVipUfjleGkqxEEeXuqC4ZIM72E/Wu7uDI1utTTWdque8zP1fQVe/Do7Zta+n3rnrqZ1qNrxXdogXlfmq  
Jdjs4MAaTELvuR1UvDE9dp4Jaa2yOWzGirYtGps6zpF1hFxBANhCa7jz8EISs+d9Mzml31zV74jvzYYpyLY3  
e/9n8CDEGwt6Tjvxbw1GB6JaaU7yT9x4gPKIBmYposYwBqjxvtF1GHnjTYAtzsFtYLcjvIWHIXZOXVUw5Q==

**Sello digital del CFDI**

n03NpbeHsfr5DvOW7pF4XaAY4413yfsRy+wPnc+3PDU0JGZapNVzenL/ePqGlc62Ly3CgeSu0rhee0M1LYZGh8  
gZliauJl8+inGHcwLBRngEChWaaMw/2xyDzjzIXXa+bYutezgnmHp4GmpBFbh+IUnFHVICu4Mz0+EIMFD+1Dql  
OnzmsHlatnKmW4DLts37Ya00yADSQfo1/51tjDOI+Nc/K3eY9BE9ZJmuDgTI1N4e9J4TKSOV4D4aic/488k7C1  
Yos+KHiPIO6dDCybx1bEDovXRmLjlv3foliElnQfoBZCfGmMr2etPHI59HtL2OsTXOj578q5uDA2p1VZt4g==

**Cadena original del complemento de certificación digital del SAT**

||1.1|6C49924F-BC93-4D11-AB18-235FB5BE900E|2019-02-08T19:10:08|TbkVzIbXU54HdXmCSSKCMC0

 (<http://www.gob.mx/>) Inicio



## Verificación de comprobantes fiscales digitales por internet

A través de esta opción, usted podrá verificar si el comprobante fue certificado por el SAT

Folio fiscal\*:

RFC emisor\*:

RFC receptor\*:



Proporcione los dígitos de la imagen\*:

OPERADO CON RECURSOS  
DEL CINCO AL MILLAR  
EJERCICIO FISCAL 2019

Verificar CFDI

## Enlaces

- [Declaración de Accesibilidad \(https://www.gob.mx/accesibilidad\)](https://www.gob.mx/accesibilidad)
- [Política de privacidad \(https://www.gob.mx/privacidad\)](https://www.gob.mx/privacidad)
- [Términos y Condiciones \(https://www.gob.mx/terminos\)](https://www.gob.mx/terminos)
- [Marco Jurídico \(http://www.ordenjuridico.gob.mx\)](http://www.ordenjuridico.gob.mx)
- [Portal de Obligaciones de Transparencia \(http://portaltransparencia.gob.mx\)](http://portaltransparencia.gob.mx)
- [Sistema Infomex \(https://www.infomex.org.mx/gobierno/federal/home.action\)](https://www.infomex.org.mx/gobierno/federal/home.action)
- [INAI \(http://inicio.ifai.org.mx/SitePages/ifai.aspx\)](http://inicio.ifai.org.mx/SitePages/ifai.aspx)
- [Mapa de sitio \(https://www.gob.mx/sitemap\)](https://www.gob.mx/sitemap)

## ¿Qué es gob.mx?

Es el portal único de trámites, información y participación ciudadana. [Leer más \(https://www.gob.mx/que-es-gobmx\)](https://www.gob.mx/que-es-gobmx)

- [English \(https://www.gob.mx/en/index\)](https://www.gob.mx/en/index)
- [Temas \(https://www.gob.mx/temas\)](https://www.gob.mx/temas)
- [Reformas \(http://reformas.gob.mx\)](http://reformas.gob.mx)

## Contacto

Mesa de ayuda: dudas e información  
gobmx@funcionpublica.gob.mx

[Denuncia contra servidores públicos \(https://www.gob.mx/tramites/ficha/presentacion-de-quejas-y-denuncias-en-la-sfp/SFP54\)](https://www.gob.mx/tramites/ficha/presentacion-de-quejas-y-denuncias-en-la-sfp/SFP54)

## Mantente informado. Suscríbete.



## Síguenos en

<https://www.facebook.com/gobmx> <https://twitter.com/gobmx>

OPERADO CON RECURSOS  
DEL CINCO AL MILLAR  
EJERCICIO FISCAL 2019

DS-0074-2019

<b>Folio</b>	14661
<b>Folio fiscal</b>	80ACCD5C-B31E-4A55-8AB0-17FC0AA44ADC
<b>Lugar y fecha de expedición</b>	01030, 2019-02-08 16:49:48
<b>Fecha de certificación</b>	2019-02-08 16:49:48
<b>No. Certificado emisor</b>	00001000000400258402
<b>No. Certificado SAT</b>	00001000000404594081
<b>Uso CFDI</b>	Gastos en general
<b>Forma pago</b>	Tarjeta de crédito
<b>Método pago</b>	Pago en una sola exhibición

<b>Emisor</b>		<b>Receptor</b>	
<b>RFC</b>	MFE070713MI9	<b>RFC</b>	GES790913CT0
<b>Nombre</b>	MESON DE FECHORIAS SA DE CV	<b>Nombre</b>	GOBIERNO DEL ESTADO DE SONORA
<b>Régimen fiscal</b>	General de Ley Personas Morales		

Cant.	ID	Unidad	Descripción	Valor unitario	Importe
1	90101500	E48 NA	CONSUMO	455.60	455.60

**Subtotal** 455.60  
**IVA 16%** 72.90  
**TOTAL** 528.50

QUINIENTOS VEINTIOCHO PESOS 50/100 M.N.



Sello digital del emisor

IP9pIA8rJxFasVd2dxQnAVNnK9pzLLq9hm4H1Iy4V5ehP/X2cCv86lvu5naNfh9CWmp42TzKci88jz0GBpov7H  
 YPJSpRZswT3YY4udaSkCZ/UTN9MHYEa7FAgbdgFLRYXKvc3qrl2yo8xpyKEClfKvI2Rl2PbY5kqIDZS1Z1udbH  
 QxjplJPMpPPAOTDDIe298YsI8T7km+KH9s0cpnv+ZjZrFEG6Cqdog/od44wAMKU47/uI6DCtY/V0W7XEnMeU8N  
 Nkwn5Ywitr2X/QXnYoSoxZwegIuV1/xi2ptHLT2J1m597Qv4w1jItjmi0+NwouqZHxOhtDXMpZly+ne0K7pw==  
 gaZe94TMgrj7vrXSeaDuk4XJQCg57yzFdApX0vETaNPmTbbB6JVJYHS/klbJa7qTtZ+bkww58gL3XL1bJbywsB  
 wE8U4fvTbEnC6mgN107buVe+j1+Kl5ko6mPRTQx+g2BtRtTwjA7Y7MpyrNGDnA3/Dcln6QhbtzQxL1lrgN1Rb  
 x1xd70p5IYeswqJHghvN0iCAP64fu+daztAPGN48WB/9IB0Bmw9aDzsVCN8U9KFluyyUpUfwMDHxPfhOyzDIQ  
 c6JGGT3cw4br1Xj5BeAlD+qNCdFS72E6G/DoRy6+TrGYNgxemu9tR5gt8emupnE4L53NeLPvwz3+EBVMir8g=  
 ||1.1|80ACCD5C-B31E-4A55-8AB0-17FC0AA44ADC|2019-02-08T16:49:48|SFE0807172W8|IP9pIA8rJx  
 FasVd2dxQnAVNnK9pzLLq9hm4H1Iy4V5ehP/X2cCv86lvu5naNfh9CWmp42TzKci88jz0GBpov7HYPJSPrZswT  
 PAOTDDIe298YsI8T7km+KH9s0cpnv+ZjZrFEG6Cqdog/od44wAMKU47/uI6DCtY/V0W7XEnMeU8NNkwn5Ywitr  
 2X/QXnYoSoxZwegIuV1/xi2ptHLT2J1m597Qv4w1jItjmi0+NwouqZHxOhtDXMpZly+ne0K7pw==|000010000  
 00404594081||

Sello digital del SAT

Cadena original del complemento de certificación digital del SAT

Este documento es una representación impresa de un CFDI

OPERADO CON RECURSOS  
DEL CINCO AL MILLAR  
EJERCICIO FISCAL 2019

```

<?xml version="1.0" encoding="UTF-8"?>
<cfdi:Comprobante
Sello="IP9pIA8rJxFasVd2dxQnAVNnK9pzlLq9hm4H1Iy4V5ehP/X2cCv86lvu5naNFh9CWmp42TzKci88jzOGBpov7HYpJSPrZswT3YY4udaSkCZ/UTN9MHYE"
TipoDeComprobante="I" LugarExpedicion="01030" NoCertificado="00001000000400258402"
Certificado="MIIGNjCCBB6gAwIBAgIUMDAwMDEwMDAwMDA0MDAyNTg0MDIwDQYJKoZIhvcNAQELBQAwwggGyMTgwNgYDVQQDDC9BLkMuIGRlbg
MetodoPago="PUE" FormaPago="04" SubTotal="455.60" Version="3.3" Moneda="MXN" Folio="14661" Fecha="2019-02-08T16:49:48" Total="528.50"
xsi:schemaLocation="http://www.sat.gob.mx/cfd/3 http://www.sat.gob.mx/sitio_internet/cfd/3/cfdv33.xsd" xmlns:xsi="http://www.w3.org/2001/XMLSchema-
instance" xmlns:cfdi="http://www.sat.gob.mx/cfd/3">
  <cfdi:Emisor Nombre="MESON DE FECHORIAS SA DE CV" Rfc="MFE070713MI9" RegimenFiscal="601"/>
  <cfdi:Receptor Nombre="GOBIERNO DEL ESTADO DE SONORA " Rfc="GES790913CT0" UsoCFDI="G03"/>
  - <cfdi:Conceptos>
    - <cfdi:Concepto ValorUnitario="455.60" ClaveProdServ="90101500" ClaveUnidad="E48" Descripcion="CONSUMO" Cantidad="1" Importe="455.60"
      Unidad="NA">
      - <cfdi:Impuestos>
        - <cfdi:Traslados>
          <cfdi:Traslado Importe="72.90" TipoFactor="Tasa" TasaOCuota="0.160000" Impuesto="002" Base="455.603448"/>
        </cfdi:Traslados>
      </cfdi:Impuestos>
    </cfdi:Concepto>
  </cfdi:Conceptos>
  - <cfdi:Impuestos TotalImpuestosTrasladados="72.90">
    - <cfdi:Traslados>
      <cfdi:Traslado Importe="72.90" TipoFactor="Tasa" TasaOCuota="0.160000" Impuesto="002"/>
    </cfdi:Traslados>
  </cfdi:Impuestos>
  - <cfdi:Complemento>
    <tfd:TimbreFiscalDigital Version="1.1" xsi:schemaLocation="http://www.sat.gob.mx/TimbreFiscalDigital
      http://www.sat.gob.mx/sitio_internet/cfd/TimbreFiscalDigital/TimbreFiscalDigitalv11.xsd"
      SelloSAT="gaZe94TMgrj7vrXSeaDuk4XJQCg57yzFdApXOvETaNPmTbbB6JVJYHS/klbJa7qTtZ+bkww58gL3XL1bJbywsBwE8U4fvbEnC6mgN1
      NoCertificadoSAT="00001000000404594081"
      SelloCFD="IP9pIA8rJxFasVd2dxQnAVNnK9pzlLq9hm4H1Iy4V5ehP/X2cCv86lvu5naNFh9CWmp42TzKci88jzOGBpov7HYpJSPrZswT3YY4udaS
      RfcProvCertif="SFE0807172W8" FechaTimbrado="2019-02-08T16:49:48" UUID="80ACCD5C-B31E-4A55-8AB0-17FC0AA44ADC"
      xmlns:tfd="http://www.sat.gob.mx/TimbreFiscalDigital"/>
  </cfdi:Complemento>
</cfdi:Comprobante>

```

OPERADO CON RECURSOS  
DEL CINCO AL MILLAR  
EJERCICIO FISCAL 2019

 (<http://www.gob.mx/>) Inicio



# Verificación de comprobantes fiscales digitales por internet

A través de esta opción, usted podrá verificar si el comprobante fue certificado por el SAT

Folio fiscal\*:

RFC emisor\*:

RFC receptor\*:



OPERADO CON RECURSOS  
DEL CINCO AL MILLAR  
EJERCICIO FISCAL 2019

Proporcione los dígitos de la imagen\*:

Verificar CFDI

## Enlaces

- [Declaración de Accesibilidad \(https://www.gob.mx/accesibilidad\)](https://www.gob.mx/accesibilidad)
- [Política de privacidad \(https://www.gob.mx/privacidad\)](https://www.gob.mx/privacidad)
- [Términos y Condiciones \(https://www.gob.mx/terminos\)](https://www.gob.mx/terminos)
- [Marco Jurídico \(http://www.ordenjuridico.gob.mx\)](http://www.ordenjuridico.gob.mx)
- [Portal de Obligaciones de Transparencia \(http://portaltransparencia.gob.mx\)](http://portaltransparencia.gob.mx)
- [Sistema Infomex \(https://www.infomex.org.mx/gobiernofederal/home.action\)](https://www.infomex.org.mx/gobiernofederal/home.action)
- [INAI \(http://inicio.ifai.org.mx/SitePages/ifai.aspx\)](http://inicio.ifai.org.mx/SitePages/ifai.aspx)
- [Mapa de sitio \(https://www.gob.mx/sitemap\)](https://www.gob.mx/sitemap)

## ¿Qué es gob.mx?

Es el portal único de trámites, información y participación ciudadana. [Leer más \(https://www.gob.mx/que-es-gobmx\)](https://www.gob.mx/que-es-gobmx)

- [English \(https://www.gob.mx/en/index\)](https://www.gob.mx/en/index)
- [Temas \(https://www.gob.mx/temas\)](https://www.gob.mx/temas)
- [Reformas \(http://reformas.gob.mx\)](http://reformas.gob.mx)

## Contacto

Mesa de ayuda: dudas e información  
[gobmx@funcionpublica.gob.mx](mailto:gobmx@funcionpublica.gob.mx)

[Denuncia contra servidores públicos \(https://www.gob.mx/tramites/ficha/presentacion-de-quejas-y-denuncias-en-la-sfp/SFP54\)](https://www.gob.mx/tramites/ficha/presentacion-de-quejas-y-denuncias-en-la-sfp/SFP54)

## Mantente informado. Suscríbete.



## Síguenos en

<https://www.facebook.com/gobmx> <https://twitter.com/gobmx>

OPERADO CON RECURSOS  
DEL CINCO AL MILLAR  
EJERCICIO FISCAL 2019

05-0074/2019



**FACTURA: WEB2 - 101273**

FECHA DE EXPEDICION 2019-02-11T11:25:53  
FECHA DE CERTIFICACION 2019-02-11T11:20:16,

EMISOR
YELLOW CAB DEL NUEVO AICM, AC
RFC STY090223LX3
REGIMÉN FISCAL 601
EXPEDIDO EN C.P. 15740
TIPO DE COMPROBANTE: I

RECEPTOR
GOBIERNO DEL ESTADO DE SONORA
RFC GES790913CT0
USOCFDI G03

CANTIDAD	UNIDAD	DESCRIPCION	PRECIO	IMPORTE
1	SERVICIO E48	SERVICIO DE TRANSPORTACION TERRESTRE, BOLETO 100826190208524, FECHA: 2019-02-08 10:08:26 FORMA DE PAGO: (EFECTIVO), TIPO DE VIAJE (LOCAL)	290.00	290.00
<b>SUBTOTAL</b>			<b>290.00</b>	
<b>IVA(EXENTO)</b>			<b>0.00</b>	
<b>TOTAL</b>			<b>290.00</b>	

Este documento es una representacion impresa de un CFDI  
 Forma de Pago 01  
 Metodo de Pago PUE  
 Numero de serie del Certificado 00001000000404176344  
 Numero de serie del Certificado SAT 00001000000408254801  
 UUID f569a3de-2fed-436f-a5ca-e7c771c65c3f



*h*

Sello del SAT	dt8BIGHCNiMVM8zsUXaQqxQ1zoksD/E2pRLWQrZbyPQC/ZEYUK/AETmbXsR5DF74bm8+uveIDAO/1hIZTKasvJuw7YZIqyz/LBpzeQXPCo2CyoEe4rBYISBKMVDekWf1y8IfDI1Y0uulQkK4x3FZa88hSEbHR8rdvcuCbX76LqzidfDnWDgbOfVIBv50xLDvRHHEb/fvYvd2QMhZ8Xd+ggix7F0Bj3pby5aSEnasJK2hiwrOmNv1vID0otCmDFVLBz1smGZYSytYtUqE8n8Azn7z7D2uUfQlqr14JM90am5NGIRX4WNvFZvy1srb/V79ZOdcckjw/r184JExPpkceQ==
Sello digital del CFDI	ijSapomeFzXp3UzFgF6LNioykFoktUQH1ihdlO5CJgNhhkAmk4HJysEW1gS+nsdNbA/ycYGqZeMnvm21UbiFX946ZDPLRz9IGIb+hm9afGyxpiNQ84nn2yilxfrvLSwWw87j+Vj+evvsceAb/7J9obVHngBFmAMip9NKtraSCkvQMHS4Xh/KBTXBwPBHzcqa40iKc60rmFtXimfb958qVImkZULfyS8afgvTvRQv9WmTHH+6zNBXcgd74oPyfwienCijricnhMSGPKJK12I4yRuAwttUbWle0kDz9+pip1J1+YsMcNG8ZnJvNstXfT SghH4E+Uln+DdgS+k3sk6bw==
Cadena original del complemento de certificacion del SAT	3.3 WEB2 101273 2019-02-11T11:25:53 01 00001000000404176344 290.00 MXN 290.00   PUe 15740 STY090223LX3 YELLOW CAB DEL NUEVO AICM, AC 601 GES790913CT0 GOBIERNO DEL ESTADO DE SONORA G03 78111804 100826190208524 1 E48 SERVICIO SERVICIO DE TRANSPORTACION TERRESTRE, BOLETO 100826190208524, FECHA: 2019-02-08 10:08:26 FORMA DE PAGO: (Efectivo), TIPO DE VIAJE (LOCAL) 290.00 290.00 290.00 002 Exento

**OPERADO CON RECURSOS DEL CINCO AL MILLAR EJERCICIO FISCAL 2019**



<?xml version="1.0" encoding="UTF-8"?>  
<cfdi:Comprobante  
Sello="iJSapomeFzXp3UzFgF6LNioykFoktUQH1hdIO5CJgNhhKAmk4HJysEW1gS+nsdNbA/ycYGqZeMnvm21UbiFX946ZDPLRz9IGIbI+hm9afGyxpiNQ84nn2  
NoCertificado="00001000000404176344"  
Certificado="MIIGLTCCBBWgAwIBAgIUMDAwMDEwMDAwMDA0MDQxNzYzNDQwDQYJKoZIhvcNAQELBQAwwggGyMTgwNgYDVQQDDC9BLkMuIGRI  
Fecha="2019-02-11T11:25:53" LugarExpedicion="15740" Moneda="MXN" MetodoPago="PUE" FormaPago="01" TipoDeComprobante="I" Folio="101273"  
Serie="WEB2" Total="290.00" SubTotal="290.00" Version="3.3" xsi:schemaLocation="http://www.sat.gob.mx/cfd/3  
http://www.sat.gob.mx/sitio\_internet/cfd/3/cfdv33.xsd" xmlns:cfdi="http://www.sat.gob.mx/cfd/3" xmlns:xsi="http://www.w3.org/2001/XMLSchema-instance">  
<cfdi:Emisor RegimenFiscal="601" Nombre="YELLOW CAB DEL NUEVO AICM, AC" Rfc="STY090223LX3"/>  
<cfdi:Receptor Nombre="GOBIERNO DEL ESTADO DE SONORA" Rfc="GES790913CT0" UsoCFDI="G03"/>  
- <cfdi:Conceptos>  
- <cfdi:Concepto ClaveUnidad="E48" ClaveProdServ="78111804" Importe="290.00" ValorUnitario="290.00" Descripcion="SERVICIO DE  
TRANSPORTACION TERRESTRE, BOLETO 100826190208524, FECHA: 2019-02-08 10:08:26 FORMA DE PAGO: (Efectivo), TIPO DE VIAJE  
(LOCAL)" NofIdentificacion="100826190208524" Unidad="SERVICIO" Cantidad="1">  
- <cfdi:Impuestos>  
- <cfdi:Traslados>  
- <cfdi:Traslado TipoFactor="Exento" Impuesto="002" Base="290"/>  
</cfdi:Traslados>  
</cfdi:Impuestos>  
</cfdi:Concepto>  
</cfdi:Conceptos>  
<cfdi:Impuestos/>  
- <cfdi:Complemento>  
<tfd:TimbreFiscalDigital Version="1.1" xsi:schemaLocation="http://www.sat.gob.mx/TimbreFiscalDigital  
http://www.sat.gob.mx/sitio\_internet/cfd/TimbreFiscalDigital/TimbreFiscalDigitalv1.1.xsd"  
SelloSAT="dr8BiGHCNiMVM8zsUXaQqxQ1zoksD/E2pRLWQrZbyPQC/ZEYUK/AETmbXsR5DF74bm8+uveIDAO/1hIZTKasvJuw7YZiqyz/LBpze  
NoCertificadoSAT="00001000000408254801"  
SelloCFD="iJSapomeFzXp3UzFgF6LNioykFoktUQH1hdIO5CJgNhhKAmk4HJysEW1gS+nsdNbA/ycYGqZeMnvm21UbiFX946ZDPLRz9IGIbI+hm  
RfcProvCertif="LSO1306189R5" FechaTimbrado="2019-02-11T11:20:16" UUID="f569a3de-2fed-436f-a5ca-e7c771c65c3f"  
xmlns:tfd="http://www.sat.gob.mx/TimbreFiscalDigital"/>  
</cfdi:Complemento>  
</cfdi:Comprobante>

OPERADO CON RECURSOS  
DEL CINCO AL MILLAR  
EJERCICIO FISCAL 2019

 (<http://www.gob.mx/>) Inicio



# Verificación de comprobantes fiscales digitales por internet

A través de esta opción, usted podrá verificar si el comprobante fue certificado por el SAT

**Folio fiscal\*:**

**RFC emisor\*:**

**RFC receptor\*:**

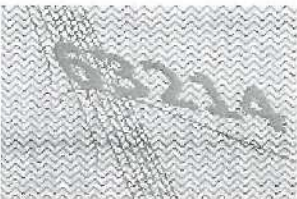

OPERADO CON RECURSOS  
DEL CINCO AL MILLAR  
EJERCICIO FISCAL 2019

**Proporcione los dígitos de la imagen\*:**

Verificar CFDI

- [Declaración de Accesibilidad \(https://www.gob.mx/accesibilidad\)](https://www.gob.mx/accesibilidad)
- [Política de privacidad \(https://www.gob.mx/privacidad\)](https://www.gob.mx/privacidad)
- [Términos y Condiciones \(https://www.gob.mx/terminos\)](https://www.gob.mx/terminos)
- [Marco Jurídico \(http://www.ordenjuridico.gob.mx\)](http://www.ordenjuridico.gob.mx)
- [Portal de Obligaciones de Transparencia \(http://portaltransparencia.gob.mx\)](http://portaltransparencia.gob.mx)
- [Sistema Infomex \(https://www.infomex.org.mx/gobiernofederal/home.action\)](https://www.infomex.org.mx/gobiernofederal/home.action)
- [INAI \(http://inicio.ifai.org.mx/SitePages/ifai.aspx\)](http://inicio.ifai.org.mx/SitePages/ifai.aspx)
- [Mapa de sitio \(https://www.gob.mx/sitemap\)](https://www.gob.mx/sitemap)

## ¿Qué es gob.mx?

Es el portal único de trámites, información y participación ciudadana. [Leer más \(https://www.gob.mx/que-es-gobmx\)](https://www.gob.mx/que-es-gobmx)

- [English \(https://www.gob.mx/en/index\)](https://www.gob.mx/en/index)
- [Temas \(https://www.gob.mx/temas\)](https://www.gob.mx/temas)
- [Reformas \(http://reformas.gob.mx\)](http://reformas.gob.mx)

## Contacto

Mesa de ayuda: dudas e información  
gobmx@funcionpublica.gob.mx

[Denuncia contra servidores públicos \(https://www.gob.mx/tramites/ficha/presentacion-de-quejas-y-denuncias-en-la-sfp/SFP54\)](https://www.gob.mx/tramites/ficha/presentacion-de-quejas-y-denuncias-en-la-sfp/SFP54)

## Mantente informado. Suscríbete.



## Síguenos en

<https://www.facebook.com/gobmx> <https://twitter.com/gobmx>

OPERADO CON RECURSOS  
DEL CINCO AL MILLAR  
EJERCICIO FISCAL 2019

AEROPUERTO INTERNACIONAL DE LA CIUDAD DE MEXICO  
STY090223LX3 YELLOW CAB DEL NUEVO AICM, AC  
SANTOS DUMONT TERM 2 AICM AVIACION CIVIL  
VENUSTIANO CARRANZA  
C.P.: 15740 TEL:(55) 2599-6024 Con 10 Líneas  
ZONA: 6 SAN JOSE INSURGENTES

**\$290.00**

FECHA 2019-02-08 10:08

TIPO PAGO:

MXN

VENTANILLA:

T2BH1

SERVICIO:

SEMAN

4 PASAJEROS MAX

UN SOLO DESTINO

FACTURACION:

<http://www.taxisyellowcab.com>

100826190208524

BOLETO VIGENTE POR 30 DIAS NATURALES A PARTIR DE LA FECHA DE SU EXPEDICIÓN



PASAJERO

XXXXXXXXXX



**YELLOW CAB**

TAXIS AEROPUERTO

OPERADO CON RECURSOS  
DEL CINCO AL MILLAR  
EJERCICIO FISCAL 2019