



Gobierno del Estado de Sonora

Secretaría de la Contraloría General

SECRETARÍA DE LA CONTRALORÍA GENERAL

Gastos por Comprobar:

Nombre: Victor Efraín Figueroa Miranda

Comisión a: Puerto Peñasco, Sonora.

Periodo de: 28 de febrero al 01 de marzo

Oficio de Comisión:

ECOP-DEC-0322/2019

Cheque No. de Fecha: Importe \$ 2,550.00

Vehículo Asignado VB-71-405

Gastos Programados

Banco: Cuenta:

\$ 2,550.00

Toda entrega por concepto de "Gastos a Comprobar" deberá quedar cubierta ante la Dirección General de Administración y Control Presupuestal, al siguiente día hábil de concluída la Comisión.

Firma de conformidad

5 al Millar

Relación de documentación comprobatoria:

OPERADO CON RECURSOS DEL CINCO AL MILLAR EJERCICIO FISCAL 2019

No.	Fecha	Factura	Prestador de Servicio/ Concepto	Importe
1	04/03/2019	227522893	consumo	119.40
2	04/03/2019	227523155	consumo	127.90
3	02/02/2019	8304	consumo	284.00
4	01/03/2019	3090	consumo	250.00
5	28/02/2019	976	consumo	527.44
6	28/02/2019	1822	hospedaje	580.00
7			gasto no comprobable	510.00
8				
9				
10				
11				
12				
13				
14				
15				
16				
17				
18				

Subtotal Gastos 2,398.74

Efectivo Devuelto

Importe del cheque

Firma de Persona Comisionada

Firma de Recepción y Fecha



(sin asunto)

1 mensaje

Jesús Arturo Rivera Lorta <jesus.rivera@sonora.gob.mx>
Para: gabriela.valenzuela@sonora.gob.mx

14 de marzo de 2019, 13:17

BBVA Bancomer

Operación exitosa

Cuenta de retiro	*33908
Cta. Depósito	*24370
Beneficiario	GOB EDO DE SONORA SE C
Importe	\$ 151.26
Motivo de pago	Of 0322 Victor
Fecha	14/03/2019
Hora	14:17:01
Folio	0017210007

OPERADO CON RECURSOS
DEL CINCO AL MILLAR
EJERCICIO FISCAL 2019

Hermosillo, Sonora, 14 de marzo del 2019

En relación a los gastos no comprobables equivalentes al 20% de la comisión **ECOP DEC-322/2019 con destino a Puerto Peñasco, Sonora**. Por un importe de \$ 510.00 pesos, estos gastos fueron pagados en diferentes lugares durante la estancia en varios municipios del estado de Sonora, tales como propinas y alimentación sin factura.

Propinas \$ 300.00 pesos

Alimentos sin factura \$ 210.00 pesos

Total erogado fuera de comprobación: \$ 510.00 pesos

ATENTAMENTE

Víctor Efraín Figueroa Miranda

Vo. Bo.

Lic. Fernando Herrera Saldate

OPERADO CON RECURSOS
DEL CINCO AL MILLAR
EJERCICIO FISCAL 2019

Lic. Fernando Herrera Saldate
Director General de Evaluación y Control de Obra Pública
Secretaría de la Contraloría General

En cumplimiento a lo dispuesto en el oficio de comisión No. ECOP-DEC-0322/2019, de fecha 28 de febrero del 2019, con motivo de la verificación física, en la localidad y Municipio de Puerto Peñasco Sonora.

A continuación, se hace un desglose de las actividades realizadas:

El día 01 de marzo del 2019, se realizó el recorrido por el sitio donde se encuentra la obra:

Nombre de la Obra: Construcción de muelle de atraque para el puerto de origen o home port, en el Municipio de Puerto Peñasco.

N° de Contrato: APISON-AD-03-15

Ejecutora: Administración Portuaria Integral de Sonora (APISON)

Programa: Convenio SCT

Ejercicio Fiscal: 2013

Monto Contratado: \$208,769,229.84

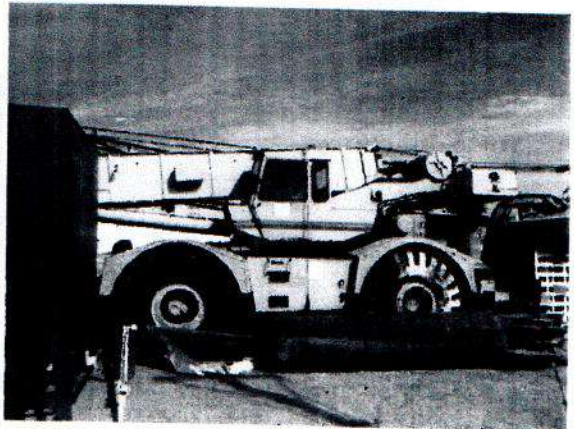

Redacción de hallazgo:

Durante el recorrido del sitio se encontró la obra suspendida, también se visitó un lugar en el cual la empresa contratista resguarda equipo de construcción.

ATENTAMENTE

Ing. Víctor Efraín Figueroa Miranda.

OPERADO CON RECURSOS
DEL CINCO AL MILLAR
EJERCICIO FISCAL 2019



CADENA COMERCIAL OXXO, SA DE CV
R.F.C. CCO8605231N4

Lugar de Expedición
CP:83900

Factura: 227522893

Régimen Fiscal:

623 – Opcional para Grupos de Sociedades

Folio Fiscal:

bf99d1e0-cd3f-49b7-94b6-f17c8901c557

Número del serie CSD del SAT: 00001000000412961770

Número del serie CSD del emisor: 00001000000405409176

Serie: NLS

I-INGRESO

Uso CFDI: G03 - Gastos en general

Fecha de emisión: 2019-03-04T15:10:16

Fecha de certificación: 2019-03-04T15:16:15

Facturado a: GOBIERNO DEL ESTADO DE SONORA
Dirección: COMONFORT Y DR. PALIZA N. SN
Delegación/Municipio: HERMOSILLO
RFC: GES790913CT0
C.P : 83260
Colonia: CENTENARIO
Estado: SONORA

Cantidad	Clave ID	Artículo	Precio unitario	Impuesto	Importe
2.000000 EA	50202301	AGUA PURIFICADA ELECTROPURA 1,5 LT BOTE	9.95	0.00	19.90
1.000000 EA	50192100	CASHITAS NUEZ DE LA INDIA HORNEADA 50GR	35.19	2.81	35.19
1.000000 EA	50192100	PISTACHES WONDERFUL PISTACHIOS TOSTADOS CON SAL 100GR: BOLSA	42.59	3.41	42.59
1.000000 EA	50201708	R16OZ AME REG SAP	13.36	2.14	13.36

PUE-PAGO EN UNA SOLA EXHIBICIÓN	SUBTOTAL	111.04
Forma de Pago	TASA I.V.A 0%	0.00
28	TASA I.V.A 16%	2.14
	TASA IEPS 8%	6.22
	TOTAL MXN	119.40

Sello digital del CFDI

EUZ8Zy1JLt+lpWFS3pX8/aYc2OC4IJNeXrFgJMekd21Bnkn3wG54aPcRXcTsaG5TSLjwD8/zF6glyKBjtJ6MQ1o7CAluZ41PU5LdwTpP0yqXMigEuZnaLe0n2IOF/0oVbBc+rxFD4EnR1DnwxODNv22M7kQXa0qRnPs/NWhO4fZVjw9ZKF4GcMZMPL1vHlrkkwTHMRsjyg6Gc5fB8C8Lj0t3bnEpnOWUdp2jMN8ttqhC26MAweJxsuCzw8U0OYOcvisc8V+/9l2nkITeKKzynPGu3UUfwThmf6uk+5wDvGF0QHmc+AP6uOOKTqNjDOQoO+4tw7InXbf/GFLkiyFg==

Sello digital del SAT

viDfaRRGmumomWqmYojMs5KGI8/NDdz4iE5bL+xoyQKA4CfSn+UfzJA575pgg0KbaoZz5hexMUoO+Z3MctisLUg23S3e211A89WjQGz9QMfPjVldQbrCFQn+u0Zx5eH/eXqCEigGgxxkMwNw3rGIUXA7axUZvzxmpjmfw/fx7Pkcz8QBHDPCAQmb+clEmcqtUjA01ZqZmyD5TeegzAbvO0CdP+qj9f76JjzwUma3Mn0fjQ202gBrPZrfdc0Ep1gJsAUh7oryosro79PBmRYiYEbSdfz7+IAC1a1BtrKbpkrbv8sYFE2d68dhZKB0JBn/SvcaJfxFrVqdZoDD9+utQ==

Cadena Original

||1.1|bf99d1e0-cd3f-49b7-94b6-f17c8901c557|2019-03-04T15:16:15|DIA031002LZ2|EUZ8Zy1JLt+lpWFS3pX8/aYc2OC4IJNeXrFgJMekd21Bnkn3wG54aPcRXcTsaG5TSLjwD8/zF6glyKBjtJ6MQ1o7CAluZ41PU5LdwTpP0yqXMigEuZnaLe0n2IOF/0oVbBc+rxFD4EnR1DnwxODNv22M7kQXa0qRnPs/NWhO4fZVjw9ZKF4GcMZMPL1vHlrkkwTHMRsjyg6Gc5fB8C8Lj0t3bnEpnOWUdp2jMN8ttqhC26MAweJxsuCzw8U0OYOcvisc8V+/9l2nkITeKKzynPGu3UUfwThmf6uk+5wDvGF0QHmc+AP6uOOKTqNjDOQoO+4tw7InXbf/GFLkiyFg==|00001000000412961770||

*Este documento es una representación impresa de un CFDI.

OPERADO CON RECURSOS
DEL CINCO AL MILLAR
EJERCICIO FISCAL 2019

```

<?xml version="1.0" encoding="UTF-8"?>
<cfdi:Comprobante xmlns:implocal="http://www.sat.gob.mx/implocal" xmlns:pago10="http://www.sat.gob.mx/Pagos"
xmlns:xsi="http://www.w3.org/2001/XMLSchema-instance" xmlns:cfdi="http://www.sat.gob.mx/cfd/3" xsi:schemaLocation="http://www.sat.gob.mx/cfd/3
http://www.sat.gob.mx/sitio_internet/cfd/3/cfdv33.xsd" LugarExpedicion="83900" MetodoPago="PUE" TipoDeComprobante="I" Total="119.40" Moneda="MXN"
SubTotal="111.04"
Certificado="MIIGSzCCBDOgAwIBAgIUMDAwMDEwMDAwMDA0MDU0MDkxNzYwDQYJKoZIhvcNAQELBQAwggGyMTgwNgYDVQQDDC9BLkMl
NoCertificado="00001000000405409176" FormaPago="28"
Sello="EUZ8Zy1JLt+lpWFS3pX8/aYc2OC4IJNeXrFgJMekd21BnkN3wG54aPcRXCtsaG5TSLjwD8/zF6glyKBJtJ6MQ1o7CAluZ41PU5LdwTpP0yqXMigE
Fecha="2019-03-04T15:10:16" Folio="227522893" Serie="NLS" Version="3.3">
  <cfdi:Emisor RegimenFiscal="623" Nombre="CADENA COMERCIAL OXXO, SA DE CV" Rfc="CCO8605231N4"/>
  <cfdi:Receptor Nombre="GOBIERNO DEL ESTADO DE SONORA" Rfc="GES790913CT0" UsoCFDI="G03"/>
  <cfdi:Conceptos>
    <cfdi:Concepto Importe="19.90" ValorUnitario="9.95" Descripcion="AGUA PURIFICADA ELECTROPURA 1.5 LT BOTE" Unidad="EA"
ClaveUnidad="EA" Cantidad="2.000000" ClaveProdServ="50202301">
      <cfdi:Impuestos>
        <cfdi:Traslados>
          <cfdi:Traslado Importe="0.00" TasaOCuota="0.000000" TipoFactor="Tasa" Impuesto="002" Base="19.90"/>
        </cfdi:Traslados>
      </cfdi:Impuestos>
    </cfdi:Concepto>
    <cfdi:Concepto Importe="35.19" ValorUnitario="35.19" Descripcion="CASHITAS NUEZ DE LA INDIA HORNEADA 50GR" Unidad="EA"
ClaveUnidad="EA" Cantidad="1.000000" ClaveProdServ="50192100">
      <cfdi:Impuestos>
        <cfdi:Traslados>
          <cfdi:Traslado Importe="2.81" TasaOCuota="0.080000" TipoFactor="Tasa" Impuesto="003" Base="35.19"/>
          <cfdi:Traslado Importe="0.00" TasaOCuota="0.000000" TipoFactor="Tasa" Impuesto="002" Base="38.00"/>
        </cfdi:Traslados>
      </cfdi:Impuestos>
    </cfdi:Concepto>
    <cfdi:Concepto Importe="42.59" ValorUnitario="42.59" Descripcion="PISTACHES WONDERFUL PISTACHIOS TOSTADOS CON SAL 100GR:
BOLSA" Unidad="EA" ClaveUnidad="EA" Cantidad="1.000000" ClaveProdServ="50192100">
      <cfdi:Impuestos>
        <cfdi:Traslados>
          <cfdi:Traslado Importe="3.41" TasaOCuota="0.080000" TipoFactor="Tasa" Impuesto="003" Base="42.59"/>
          <cfdi:Traslado Importe="0.00" TasaOCuota="0.000000" TipoFactor="Tasa" Impuesto="002" Base="46.00"/>
        </cfdi:Traslados>
      </cfdi:Impuestos>
    </cfdi:Concepto>
    <cfdi:Concepto Importe="13.36" ValorUnitario="13.36" Descripcion="R16OZ AME REG SAP" Unidad="EA" ClaveUnidad="EA" Cantidad="1.000000"
ClaveProdServ="50201708">
      <cfdi:Impuestos>
        <cfdi:Traslados>
          <cfdi:Traslado Importe="2.14" TasaOCuota="0.160000" TipoFactor="Tasa" Impuesto="002" Base="13.36"/>
        </cfdi:Traslados>
      </cfdi:Impuestos>
    </cfdi:Concepto>
  </cfdi:Conceptos>
  <cfdi:Impuestos TotalImpuestosTrasladados="8.36">
    <cfdi:Traslados>
      <cfdi:Traslado Importe="2.14" TasaOCuota="0.160000" TipoFactor="Tasa" Impuesto="002"/>
      <cfdi:Traslado Importe="0.00" TasaOCuota="0.000000" TipoFactor="Tasa" Impuesto="002"/>
      <cfdi:Traslado Importe="6.22" TasaOCuota="0.080000" TipoFactor="Tasa" Impuesto="003"/>
    </cfdi:Traslados>
  </cfdi:Impuestos>
  <cfdi:Complemento>
    <tfd:TimbreFiscalDigital xsi:schemaLocation="http://www.sat.gob.mx/TimbreFiscalDigital
http://www.sat.gob.mx/sitio_internet/cfd/TimbreFiscalDigital/TimbreFiscalDigitalv11.xsd" Version="1.1"
SelloSAT="viDfaRRGmumomWqmYojMs5KG18/NDdz4iE5bL+xoyQKA4CfSn+UfzJA575pgg0KbaoZz5hexMUoO+Z3MctisLUg23S3e2I1A89W
NoCertificadoSAT="00001000000412961770"
SelloCFD="EUZ8Zy1JLt+lpWFS3pX8/aYc2OC4IJNeXrFgJMekd21BnkN3wG54aPcRXCtsaG5TSLjwD8/zF6glyKBJtJ6MQ1o7CAluZ41PU5L
FechaTimbrado="2019-03-04T15:16:15" RfcProvCertif="DIA031002LZ2" UUID="bf99d1e0-cd3f-49b7-94b6-f17c8901e557"
xmlns:tfd="http://www.sat.gob.mx/TimbreFiscalDigital"/>
  </cfdi:Complemento>
  <cfdi:Addenda>
    <ns:diverza xmlns:ns="http://www.diverza.com/ns/addenda/diverza/1" version="1.1">
      <ns:generales tipoDocumento="Factura"/>
      <ns:clavesDescripcion c_UsoCFDI="Gastos en general" c_RegimenFiscal="Opcional para Grupos de Sociedades" c_MetodoPago="PAGO EN
UNA SOLA EXHIBICION" c_TipoDeComprobante="Ingreso"/>
      <ns:receptor>
        <ns:domicilioFiscalR codigoPostal="83260" pais="México" estado="SONORA" municipio="HERMOSILLO" ciudad="HERMOSILLO"
colonia="CENTENARIO" numero="SN" calle="COMONFORT Y DR. PALIZA"/>
      </ns:receptor>
      <ns:diverza>
    </ns:diverza>
  </cfdi:Addenda>
</cfdi:Comprobante>

```

OPERADO CON RECURSOS
DEL CINCO AL MILLAR
EJERCICIO FISCAL 2019

Verificación de comprobantes fiscales digitales por internet

A través de esta opción, usted podrá verificar si el comprobante fue certificado por el SAT

Folio fiscal*: RFC emisor*: RFC receptor*:

 Proporcione los dígitos de la imagen*:

[Verificar CFDI](#)

* Datos obligatorios

RFC del emisor	Nombre o razón social del emisor	RFC del receptor	Nombre o razón social del receptor
CCO8605231N4	CADENA COMERCIAL OXXO, SA DE CV	GES790913CT0	GOBIERNO DEL ESTADO DE SONORA
Folio fiscal	Fecha de expedición	Fecha certificación SAT	PAC que certificó
BF99D1E0-CD3F-49B7-94B6-F17C8901C557	2019-03-04T15:10:16	2019-03-04T15:16:15	DIA031002LZ2
Total del CFDI	Efecto del comprobante	Estado CFDI	Estatus de cancelación
\$119.40	Ingreso	Vigente	Cancelable sin aceptación

[Imprimir](#)

Enlaces

[Declaración de Accesibilidad \(https://www.gob.mx/accesibilidad\)](https://www.gob.mx/accesibilidad)
[Política de privacidad \(https://www.gob.mx/privacidad\)](https://www.gob.mx/privacidad)
[Términos y Condiciones \(https://www.gob.mx/terminos\)](https://www.gob.mx/terminos)
[Marco jurídico \(https://www.ordenjuridico.gob.mx\)](https://www.ordenjuridico.gob.mx)
[Portal de Obligaciones de Transparencia \(https://portaltransparencia.gob.mx\)](https://portaltransparencia.gob.mx)
[Sistema Infomex \(https://www.infomex.org.mx/gobiernofederal/home.action\)](https://www.infomex.org.mx/gobiernofederal/home.action)
[INAI \(http://inicio.ifa.org.mx/SirePages/ifa.aspx\)](http://inicio.ifa.org.mx/SirePages/ifa.aspx)
[Mapa de sitio \(https://www.gob.mx/sitemap\)](https://www.gob.mx/sitemap)

¿Qué es gob.mx?

Es el portal único de trámites, información y participación ciudadana. [Leer más \(https://www.gob.mx/que-es-gobmx\)](https://www.gob.mx/que-es-gobmx)

[English \(https://www.gob.mx/en/index\)](https://www.gob.mx/en/index)
[Temas \(https://www.gob.mx/temas\)](https://www.gob.mx/temas)
[Reformas \(http://reformas.gob.mx\)](http://reformas.gob.mx)

Contacto

Mesa de ayuda: dudas e información gobmx@funcionpublica.gob.mx

[Denuncia contra servidores públicos \(https://www.gob.mx/tramites/ficha-presentacion-de-quejas-y-denuncias-en-la-sfo/SF954\)](https://www.gob.mx/tramites/ficha-presentacion-de-quejas-y-denuncias-en-la-sfo/SF954)

Mantente informado. Suscríbete.



Síguenos en

OPERADO CON RECURSOS DEL CINCO AL MILLAR EJERCICIO FISCAL 2019



CADENA COMERCIAL OXO, SA DE CV
R.F.C. CCO8605231N4

Lugar de Expedición
CP:83555

Factura: 227523155

Régimen Fiscal:

623 – Opcional para Grupos de Sociedades

Folio Fiscal:

94648593-a009-4f94-b84a-09c07eb0b8af

Número del serie CSD del SAT: 00001000000412961770

Número del serie CSD del emisor: 00001000000405409176

Serie: MXL

I-INGRESO

Uso CFDI: G03 - Gastos en general

Fecha de emisión: 2019-03-04T15:12:27

Fecha de certificación: 2019-03-04T15:18:26

Facturado a: GOBIERNO DEL ESTADO DE SONORA

Dirección: COMONFORT Y DR. PALIZA N. SN

C.P : 83260

Delegación/Municipio: HERMOSILLO

Colonia: CENTENARIO

RFC: GES790913CT0

Estado: SONORA

Cantidad	Clave ID	Artículo	Precio unitario	Impuesto	Importe
2.000000 EA	50202301	AGUA PURIFICADA ELECTROPURA 1.5 LT BOTE	9.95	0.00	19.90
1.000000 EA	50201708	R16OZ AMERREG MXL	12.04	0.96	12.04
1.000000 EA	50181905	GALLETA INTEGRAL CARROT 1PZ	19.91	1.59	19.91
1.000000 EA	50192100	NATURES HEART NUTTY BERRY MIX 70GR	26.39	2.11	26.39
1.000000 EA	50192100	NATURES HEART GO NUTS 70GR	26.39	2.11	26.39
1.000000 EA	50202309	AGUA DE COCO ACAPULCOCO 330ML	16.50	0.00	16.50

PUE-PAGO EN UNA SOLA EXHIBICIÓN

Forma de Pago

28

SUBTOTAL

121.13

TASA I.V.A 0%

0.00

TASA I.V.A 8%

0.96

TASA IEPS 8%

5.81

TOTAL MXN

127.90

Sello digital del CFDI

KOSi45zZ0x3jjog12lq4N0LS3TJxQt9xug4p2p59PjxbFTnutqZv6Pu8FbW/J+AVxR+aRBV9A0IEGrYe2SYLrG2myUWFBHhET7sN4oCoVaVe3EqvfMrW7v9WScyCiRgiloQXsTC/CJtAsR35pGKy1n/OU289C0RFxa+zLwi5hYL6lgGgtad31hmrycBnSm7OHJ2MhctjKqUmpftkNTJ0tdHWYC84zFP3Jn/Chh1ViWcpOC/IL/v6yMuYQxwfFHRoqqean5yi/NaW4KjObBx5QHNVhS0AWdE/z0Th9OFZEXqr6IRbqOIPg/jx0xt3UpjfwUUV8bfy+OvcObJOf8IOA==

Sello digital del SAT

b6VokBAExbf/y66jP5fS9u32tpN/BXeTGXMq2yEZodk5YMIKG76QEaQBUo+PRI6o1jojhuQL4lqNxBGXWZNBcl6Ov+bS06zCufSvo+D G/SPNOH/xAnrkGYTqAe9v+G89pEK3hB8s3H9/Loiy7Pd173bJhmb+4ZEUFx2gBNEsOTkLmDQzI0+9geBdoP5vhIDINIggDUa/kol+5V5AUiPJNnAoUVogI+v/cXfqY8wIANZJsoWU5ZpBabitQlshAcvdbqBXe/wqBHR9X8SUX9aBmrj08dbGXVysd71+2zyV/fmKtFg8YHAIYo54K4s/eaLSQMm5Q74bEuO4avcOv3wA==

Cadena Original

||1.1|94648593-a009-4f94-b84a-09c07eb0b8af|2019-03-04T15:18:26|DIA031002LZ2|KOSi45zZ0x3jjog12lq4N0LS3TJxQt9xug4p2p59PjxbFTnutqZv6Pu8FbW/J+AVxR+aRBV9A0IEGrYe2SYLrG2myUWFBHhET7sN4oCoVaVe3EqvfMrW7v9WScyCiRgiloQXsTC/CJtAsR35pGKy1n/OU289C0RFxa+zLwi5hYL6lgGgtad31hmrycBnSm7OHJ2MhctjKqUmpftkNTJ0tdHWYC84zFP3Jn/Chh1ViWcpOC/IL/v6yMuYQxwfFHRoqqean5yi/NaW4KjObBx5QHNVhS0AWdE/z0Th9OFZEXqr6IRbqOIPg/jx0xt3UpjfwUUV8bfy+OvcObJOf8IOA==|00001000000412961770||

*Este documento es una representación impresa de un CFDI.

OPERADO CON RECURSOS
DEL CINCO AL MILLAR
EJERCICIO FISCAL 2019

```
<?xml version="1.0" encoding="UTF-8"?>
<cfdi:Comprobante xmlns:implocal="http://www.sat.gob.mx/implocal" xmlns:pago10="http://www.sat.gob.mx/Pagos"
xmlns:xsi="http://www.w3.org/2001/XMLSchema-instance" xmlns:cfdi="http://www.sat.gob.mx/cfd/3" xsi:schemaLocation="http://www.sat.gob.mx/cfd/3
http://www.sat.gob.mx/sitio_internet/cfd/3/cfdv33.xsd" LugarExpedicion="83555" MetodoPago="PUE" TipoDeComprobante="I" Total="127.90" Moneda="MXN"
SubTotal="121.13"
Certificado="MIIGSzCCBDOgAwIBAgIUMDAwMDEwMDAwMDA0MDU0MDkxNzYwDQYJKoZIhvcNAQELBQAwggGyMTgwNgYDVQQDDC9BLkMl
NoCertificado="00001000000405409176" FormaPago="28"
Sello="KOSi45zZ0x3jjog12Iq4N0LS3TJxQt9xug4p2p59PjxbFTnutqZv6Pu8FbW/J+AVxR+aRBV9A0IEGrYe2SYLrG2myUWFBHhET7sN4oCoVaVe3EqrVf
Fecha="2019-03-04T15:12:27" Folio="227523155" Serie="MXL" Version="3.3">
  <cfdi:Emisor RegimenFiscal="623" Nombre="CADENA COMERCIAL OXXO, SA DE CV" Rfc="CCO8605231N4"/>
  <cfdi:Receptor Nombre="GOBIERNO DEL ESTADO DE SONORA" Rfc="GES790913CT0" UsoCFDI="G03"/>
  <cfdi:Conceptos>
    <cfdi:Concepto Importe="19.90" ValorUnitario="9.95" Descripcion="AGUA PURIFICADA ELECTROPURA 1.5 LT BOTE" Unidad="EA"
ClaveUnidad="EA" Cantidad="2.000000" ClaveProdServ="50202301">
      <cfdi:Impuestos>
        <cfdi:Traslados>
          <cfdi:Traslado Importe="0.00" TasaOCuota="0.000000" TipoFactor="Tasa" Impuesto="002" Base="19.90"/>
        </cfdi:Traslados>
        <cfdi:Impuestos>
          <cfdi:Concepto>
            <cfdi:Concepto Importe="12.04" ValorUnitario="12.04" Descripcion="R16OZ AMERREG MXL" Unidad="EA" ClaveUnidad="EA"
Cantidad="1.000000" ClaveProdServ="50201708">
              <cfdi:Impuestos>
                <cfdi:Traslados>
                  <cfdi:Traslado Importe="0.96" TasaOCuota="0.080000" TipoFactor="Tasa" Impuesto="002" Base="12.04"/>
                </cfdi:Traslados>
                <cfdi:Impuestos>
                  <cfdi:Concepto>
                    <cfdi:Concepto Importe="19.91" ValorUnitario="19.91" Descripcion="GALLETA INTEGRAL CARROT 1PZ" Unidad="EA" ClaveUnidad="EA"
Cantidad="1.000000" ClaveProdServ="50181905">
                      <cfdi:Impuestos>
                        <cfdi:Traslados>
                          <cfdi:Traslado Importe="1.59" TasaOCuota="0.080000" TipoFactor="Tasa" Impuesto="003" Base="19.91"/>
                          <cfdi:Traslado Importe="0.00" TasaOCuota="0.000000" TipoFactor="Tasa" Impuesto="002" Base="21.50"/>
                        </cfdi:Traslados>
                        <cfdi:Impuestos>
                          <cfdi:Concepto>
                            <cfdi:Concepto Importe="26.39" ValorUnitario="26.39" Descripcion="NATURES HEART NUTTY BERRY MIX 70GR" Unidad="EA"
ClaveUnidad="EA" Cantidad="1.000000" ClaveProdServ="50192100">
                              <cfdi:Impuestos>
                                <cfdi:Traslados>
                                  <cfdi:Traslado Importe="2.11" TasaOCuota="0.080000" TipoFactor="Tasa" Impuesto="003" Base="26.39"/>
                                  <cfdi:Traslado Importe="0.00" TasaOCuota="0.000000" TipoFactor="Tasa" Impuesto="002" Base="28.50"/>
                                </cfdi:Traslados>
                                <cfdi:Impuestos>
                                  <cfdi:Concepto>
                                    <cfdi:Concepto Importe="26.39" ValorUnitario="26.39" Descripcion="NATURES HEART GO NUTS 70GR" Unidad="EA"
ClaveUnidad="EA" Cantidad="1.000000" ClaveProdServ="50192100">
                                      <cfdi:Impuestos>
                                        <cfdi:Traslados>
                                          <cfdi:Traslado Importe="2.11" TasaOCuota="0.080000" TipoFactor="Tasa" Impuesto="003" Base="26.39"/>
                                          <cfdi:Traslado Importe="0.00" TasaOCuota="0.000000" TipoFactor="Tasa" Impuesto="002" Base="28.50"/>
                                        </cfdi:Traslados>
                                        <cfdi:Impuestos>
                                          <cfdi:Concepto>
                                            <cfdi:Concepto Importe="16.50" ValorUnitario="16.50" Descripcion="AGUA DE COCO ACAPULCOCO 330ML" Unidad="EA"
ClaveUnidad="EA" Cantidad="1.000000" ClaveProdServ="50202309">
                                              <cfdi:Impuestos>
                                                <cfdi:Traslados>
                                                  <cfdi:Traslado Importe="0.00" TasaOCuota="0.000000" TipoFactor="Tasa" Impuesto="002" Base="16.50"/>
                                                </cfdi:Traslados>
                                                <cfdi:Impuestos>
                                                  <cfdi:Concepto>
                                                    <cfdi:Conceptos>
                                                      <cfdi:Impuestos TotalImpuestosTrasladados="6.77">
                                                        <cfdi:Traslados>
                                                          <cfdi:Traslado Importe="0.00" TasaOCuota="0.000000" TipoFactor="Tasa" Impuesto="002"/>
                                                          <cfdi:Traslado Importe="0.96" TasaOCuota="0.080000" TipoFactor="Tasa" Impuesto="002"/>
                                                          <cfdi:Traslado Importe="5.81" TasaOCuota="0.080000" TipoFactor="Tasa" Impuesto="003"/>
                                                        </cfdi:Traslados>
                                                      </cfdi:Traslados>
                                                    </cfdi:Impuestos>
                                                  </cfdi:Concepto>
                                                </cfdi:Conceptos>
                                              <cfdi:Impuestos TotalImpuestosTrasladados="6.77">
                                                <cfdi:Traslados>
                                                  <cfdi:Traslado Importe="0.00" TasaOCuota="0.000000" TipoFactor="Tasa" Impuesto="002"/>
                                                  <cfdi:Traslado Importe="0.96" TasaOCuota="0.080000" TipoFactor="Tasa" Impuesto="002"/>
                                                  <cfdi:Traslado Importe="5.81" TasaOCuota="0.080000" TipoFactor="Tasa" Impuesto="003"/>
                                                </cfdi:Traslados>
                                              </cfdi:Traslados>
                                            </cfdi:Impuestos>
                                          </cfdi:Concepto>
                                        </cfdi:Conceptos>
                                      <cfdi:Complemento>
                                        <tfd:TimbreFiscalDigital xsi:schemaLocation="http://www.sat.gob.mx/TimbreFiscalDigital
http://www.sat.gob.mx/sitio_internet/cfd/TimbreFiscalDigital/TimbreFiscalDigital11.xsd" Version="1.1"
SelloSAT="b6VokBAExb/fy66jP5fS9u32tpN/BXeTGXMq2yEZodk5YMIK67Q6EaQBUo+PRI6o1jojthuQL4IqNxBGXWZNBcl6Ov+bS06zCuf
NoCertificadoSAT="00001000000412961770"
SelloCFD="KOSi45zZ0x3jjog12Iq4N0LS3TJxQt9xug4p2p59PjxbFTnutqZv6Pu8FbW/J+AVxR+aRBV9A0IEGrYe2SYLrG2myUWFBHhET7sN
FechaTimbrado="2019-03-04T15:18:26" RfcProvCertif="DIA031002LZ2" UUID="94648593-a009-4f94-b84a-09c07eb08baf"
xmlns:tfd="http://www.sat.gob.mx/TimbreFiscalDigital"/>
                                        </cfdi:Complemento>
                                      </cfdi:Complemento>
                                    </cfdi:Concepto>
                                  </cfdi:Concepto>
                                </cfdi:Concepto>
                              </cfdi:Concepto>
                            </cfdi:Concepto>
                          </cfdi:Concepto>
                        </cfdi:Concepto>
                      </cfdi:Concepto>
                    </cfdi:Concepto>
                  </cfdi:Concepto>
                </cfdi:Concepto>
              </cfdi:Concepto>
            </cfdi:Concepto>
          </cfdi:Concepto>
        </cfdi:Impuestos>
      </cfdi:Concepto>
    </cfdi:Concepto>
  </cfdi:Conceptos>
  <cfdi:Impuestos TotalImpuestosTrasladados="6.77">
    <cfdi:Traslados>
      <cfdi:Traslado Importe="0.00" TasaOCuota="0.000000" TipoFactor="Tasa" Impuesto="002"/>
      <cfdi:Traslado Importe="0.96" TasaOCuota="0.080000" TipoFactor="Tasa" Impuesto="002"/>
      <cfdi:Traslado Importe="5.81" TasaOCuota="0.080000" TipoFactor="Tasa" Impuesto="003"/>
    </cfdi:Traslados>
  </cfdi:Traslados>
  <cfdi:Impuestos>
    <cfdi:Complemento>
      <tfd:TimbreFiscalDigital xsi:schemaLocation="http://www.sat.gob.mx/TimbreFiscalDigital
http://www.sat.gob.mx/sitio_internet/cfd/TimbreFiscalDigital/TimbreFiscalDigital11.xsd" Version="1.1"
SelloSAT="b6VokBAExb/fy66jP5fS9u32tpN/BXeTGXMq2yEZodk5YMIK67Q6EaQBUo+PRI6o1jojthuQL4IqNxBGXWZNBcl6Ov+bS06zCuf
NoCertificadoSAT="00001000000412961770"
SelloCFD="KOSi45zZ0x3jjog12Iq4N0LS3TJxQt9xug4p2p59PjxbFTnutqZv6Pu8FbW/J+AVxR+aRBV9A0IEGrYe2SYLrG2myUWFBHhET7sN
FechaTimbrado="2019-03-04T15:18:26" RfcProvCertif="DIA031002LZ2" UUID="94648593-a009-4f94-b84a-09c07eb08baf"
xmlns:tfd="http://www.sat.gob.mx/TimbreFiscalDigital"/>
      </cfdi:Complemento>
    </cfdi:Complemento>
  </cfdi:Impuestos>
  <cfdi:Complemento>
    <ns:diverza xmlns:ns="http://www.diverza.com/ns/addenda/diverza/1" version="1.1">
      <ns:generales tipoDocumento="Factura"/>
      <ns:clavesDescripcion c_UsoCFDI="Gastos en general" c_RegimenFiscal="Opcional para Grupos de Sociedades" c_MetodoPago="PAGO EN
UNA SOLA EXHIBICION" c_TipoDeComprobante="Ingreso"/>
    </ns:diverza>
  </cfdi:Complemento>
  <cfdi:Addenda>
    <ns:diverza xmlns:ns="http://www.diverza.com/ns/addenda/diverza/1" version="1.1">
      <ns:generales tipoDocumento="Factura"/>
      <ns:clavesDescripcion c_UsoCFDI="Gastos en general" c_RegimenFiscal="Opcional para Grupos de Sociedades" c_MetodoPago="PAGO EN
UNA SOLA EXHIBICION" c_TipoDeComprobante="Ingreso"/>
    </ns:diverza>
  </cfdi:Addenda>
  <ns:receptor>
    <ns:domicilioFiscalR codigoPostal="83260" pais="México" estado="SONORA" municipio="HERMOSILLO" ciudad="HERMOSILLO"
colonia="CENTENARIO" numero="SN" calle="COMONFORT Y DR. PALIZA"/>
  </ns:receptor>

```

OPERADO CON RECURSOS
DEL CINCO AL MILLAR
EJERCICIO FISCAL 2019

Verificación de comprobantes fiscales digitales por internet

A través de esta opción, usted podrá verificar si el comprobante fue certificado por el SAT

Folio fiscal*:

RFC emisor*:

RFC receptor*:



Proporcione los dígitos de la imagen*:

Verificar CFDI

* Datos obligatorios

RFC del emisor

CCO8605231N4

Nombre o razón social del emisor

CADENA COMERCIAL OXXO, SA DE CV

RFC del receptor

GES790913CT0

Nombre o razón social del receptor

GOBIERNO DEL ESTADO DE SONORA

Folio fiscal

94648593-A009-4F94-B84A-09C07EB0B8AF

Fecha de expedición

2019-03-04T15:12:27

Fecha certificación SAT

2019-03-04T15:18:26

PAC que certificó

DIA031002LZ2

Total del CFDI

\$127.90

Efecto del comprobante

Ingreso

Estado CFDI

Vigente

Estatus de cancelación

Cancelable sin aceptación

Imprimir

Enlaces

[Declaración de Accesibilidad \(https://www.gob.mx/accesibilidad\)](https://www.gob.mx/accesibilidad)
[Política de privacidad \(https://www.gob.mx/privacidad\)](https://www.gob.mx/privacidad)
[Términos y Condiciones \(https://www.gob.mx/terminos\)](https://www.gob.mx/terminos)
[Marco Jurídico \(http://www.orden.judicial.gob.mx\)](http://www.orden.judicial.gob.mx)
[Portal de Obligaciones de Transparencia \(http://portaltransparencia.gob.mx\)](http://portaltransparencia.gob.mx)
[Sistema Infomex \(https://www.infomex.org.mx/gobierno/federal/home.action\)](https://www.infomex.org.mx/gobierno/federal/home.action)
[INAI \(http://inicio.ifa.org.mx/SitePages/ifa.aspx\)](http://inicio.ifa.org.mx/SitePages/ifa.aspx)
[Mapa de sitio \(https://www.gob.mx/sitemap\)](https://www.gob.mx/sitemap)

¿Qué es gob.mx?

Es el portal único de trámites, información y participación ciudadana. [Leer más \(https://www.gob.mx/que-es-gobmx\)](https://www.gob.mx/que-es-gobmx)

[English \(https://www.gob.mx/en/index\)](https://www.gob.mx/en/index)
[Temas \(https://www.gob.mx/temas\)](https://www.gob.mx/temas)
[Reformas \(http://reformas.gob.mx\)](http://reformas.gob.mx)

Contacto

Mesa de ayuda: dudas e información: gobmx@funcionpublica.gob.mx
[Denuncia contra servidores públicos \(https://www.gob.mx/tramites/ficha-presentacion-de-quejas-y-denuncias-en-la-sfo/SFP54\)](https://www.gob.mx/tramites/ficha-presentacion-de-quejas-y-denuncias-en-la-sfo/SFP54)

OPERADO CON RECURSOS DEL CINCO AL MILLAR EJERCICIO FISCAL 2019

Mantente informado. Suscríbete.

usuario@ejemplo.com



Síguenos en

Cadena Comercial Oxxo, S.A. de C.V. (CCO-860523-1N4)
RUIZ CORTINEZ MXL
 Edison Mts. Numero 1235 Colonia talleres Monterrey, Nuev
 a Leon C.P. 64480
 Regimen de Opcional para Grupos de Sociedades

APCEAL9204054 3 28/02/2019 15:30
 CASHITASNUEZINDIA50G 1 38.00
 WONDERFULPISTACH100G 1 49.00
 SIMPLES BOTANAS NOBAL -1 -3.00
 AGUA EPURA1.5 LT 2 30.00
 107887 Agua Purificad -2 -10.10
 R160Z AME REG SAP 1 15.50
 Fol.Uta:620347 Total: \$ 119.40
 ID=10NLS50RWJ3 IVA INCLUIDO: \$ 2.14
 *** AHORRO: \$13.10 ***
 CIENTO DIECINUEVE PESOS 40/100 M.N.
 Pago Electrónico: 119.40

BBVA BANCOMER
 Emisor: SANTANDER
 VENTA
 AFILIACION 4035531
 TARJETA *****9283 VENCE /
 DEBITO
 AUT: 012097
 TOTAL M.N. \$ 119.40
 D91

AUTORIZADO MEDIANTE FIRMA ELECTRONICA

ARQC: ARQC: 44C62A9EC7AA4051
 AID: AID: A000000041010

Pago: \$ 119.40 Cambio: \$ 0.00
 MUCHAS GRACIAS POR SU COMPRA
 PAGO EN UNA SOLA EXHIBICION
 LUGAR DE EXPEDICION: BENJAMIN HILL, SONORA
 CARRETERA INTERNACIONAL #15 BENJAMIN HILL, BENJAMIN HILL
 SONORA C.P. 83900
 email: atencionclientes@oxxo.com Tel. Mty. 83 20 20 20
 Teléfono sin costo 01 81 83 20 20 20

ORAYM17207275 2 01/03/2019 12:16
 AGUA EPURA1.5 LT 1 16.00
 107887 Agua Purificad -1 -6.05
 AGUA EPURA1.5 LT 1 16.00
 107887 Agua Purificad -1 -6.05
 60 NUTS 70GR 1 28.50
 NUTTY BERRY MIX 70GR 1 28.50
 GALLETACARROTIPZ 1 21.50
 ACAPULCOCO 330 ML 1 16.50
 REFPAAMERREG MXL 1 16.00
 108477 Rellena cualqu -1 -3.00
 Fol.Uta:124864 Total: \$ 127.90
 ID=10MXL50ETU2 IVA INCLUIDO: \$ 0.96
 *** AHORRO: \$15.10 ***
 CIENTO VEINTISIETE PESOS 90/100 M.N.
 Pago Electrónico: 127.90

BBVA BANCOMER
 Emisor: SANTANDER
 VENTA
 AFILIACION 4034835
 TARJETA *****9283 VENCE /
 DEBITO
 AUT: 071083
 TOTAL M.N. \$ 127.90
 D91

AUTORIZADO MEDIANTE FIRMA ELECTRONICA

ARQC: ARQC: C266DAB54F8EE362
 AID: AID: A000000041010

Pago: \$ 127.90 Cambio: \$ 0.00
 MUCHAS GRACIAS POR SU COMPRA
 PAGO EN UNA SOLA EXHIBICION
 LUGAR DE EXPEDICION: PUERTO PENASCO, SONORA
 BLVD. BENITO JUAREZ S/N FERROCARRILERA, PUERTO PENASCO
 SONORA C.P. 83555
 email: atencionclientes@oxxo.com Tel. Mty. 83 20 20 20
 Teléfono sin costo 01 81 83 20 20 20

OPERADO CON RECURSOS
 DEL CINCO AL MILLAR
 EJERCICIO FISCAL 2019

Comprobante Fiscal Digital por Internet

Fecha de Emisión
2019-03-02T08:00:46

Fecha de Certificación
2019-03-02T09:00:48

CSD del Emisor
00001000000408201494

CSD del SAT
00001000000404486074

Folio Interno: F 8304

Folio Fiscal: EDF6592D-85F6-4908-976B-4FE1B8AA6B1B

Tipo de Comprobante
I-Ingreso

Expedido en: 83739

Datos del Emisor
MARISOL CABELLO NUÑEZ
CANM780522BL2

Datos del Receptor
gobierno del estado de sonora
GES790913CT0
Uso CFDI: G03-Gastos en general

Régimen Fiscal: 612 - Personas Físicas con Actividades Empresariales y Profesionales

Código	Clave Prod/ Servicio	Cantidad	Unidad SAT	Unidad	Descripción	Precio Unitario	Descuento	Impuesto	Importe	
CSM	90101501 - Restaurantes	1	E48 - Unidad de servicio	No Aplica	CONSUMO	\$ 244.83	\$ 0.00	002-IVA 0.160000	\$39.17232	\$ 244.83
								Subtotal	\$ 244.83	
								Total Descuentos	\$ 0.00	
								Total Impuestos Traslados	\$39.17	
								Total Impuestos Retenidos	\$ 0.00	
								Total	\$ 284.00	

Total con letra: Doscientos ochenta y cuatro pesos 00/100 MXN

Forma de Pago: 01-Efectivo Moneda: MXN-Peso Mexicano

Método de Pago: PUE-Pago en una sola exhibición Tipo de Cambio:

Cadena Original del Timbre



||1.1|EDF6592D-85F6-4908-976B-4FE1B8AA6B1B|2019-03-02T09:00:48|MAS0810247C0|L5GofbWxo/raPb/SSgZonKEOE7CHaiUc/WpsUFD13BZFgWOTvi2sW+wZlXUM85okjVZi dNmIOWYpPxEDtv9421TKu6dbR7V84gfG4jvQLrWExI0WpeQcZxo/PM2zU2QUstVHNXj2Efyv3O/07xAzCG4kDz8mt7dh9P8rXt8sFUEkD2/NltjN6WtuZr4le7Gp9hJFMBp1tGEp9HQEMoIDRkHfXeNydv7A2TDn4YS5ixlpp9vbXuyG1+OAXUsyYeuRwB51YsiGEHmiuGtjANg9/Huncr8GqnC8mC1y2K2H7HttXyj+n8ek/5hQv5G9BaQ6rh8iH0KVdf3yJniVslZeQ==|00001000000404486074||

Sello Digital del Emisor

L5GofbWxo/raPb/SSgZonKEOE7CHaiUc/WpsUFD13BZFgWOTvi2sW+wZlXUM85okjVZidNmIOWYpPxEDtv9421TKu6dbR7V84gfG4jvQLrWExI0WpeQcZxo/PM2zU2QUstVHNXj2Efyv3O/07xAzCG4kDz8mt7dh9P8rXt8sFUEkD2/NltjN6WtuZr4le7Gp9hJFMBp1tGEp9HQEMoIDRkHfXeNydv7A2TDn4YS5ixlpp9vbXuyG1+OAXUsyYeuRwB51YsiGEHmiuGtjANg9/Huncr8GqnC8mC1y2K2H7HttXyj+n8ek/5hQv5G9BaQ6rh8iH0KVdf3yJniVslZeQ==

Sello Digital del SAT

gm2Oqoc33W0MgoV0f/OmLkTi6SXMqQ251tAuc7QRjI/LH3K0Er+k8Oe/PvCaKEi6BauKM5e5gWkiyel+DMkt39DiyF0uzHwHjWdKpeDyMBksVC8+sLDZc0/9tRra77VQSfcVBWFPQfQ5vYir3rkzaUJCqcXx1e0ZmpTrfWuynMi59fsk9fhqdX11Gt1mpcSyavMLE256FoT+oS5bsd9Dg78IPGuwvYd2bVX3LtnEdBOzPcoR0nd9JPIpMA9++xWci+vsimDY/1+NkeUO/MzllsiQKY20pyng8B9fVzilbiD4Jlemf3vxV/yqNXtCnQMj9wMPrb3AftSeTLXROg==

Este documento es una representación impresa de un CFDI



Servicio de Emisión y Timbrado de CONTPAQ i @ www.cfdi.com.mx

OPERADO CON RECURSOS DEL CINCO AL MILLAR EJERCICIO FISCAL 2019

```

<?xml version="1.0" encoding="UTF-8"?>
<cfdi:Comprobante xmlns:xsi="http://www.w3.org/2001/XMLSchema-instance" xmlns:cfdi="http://www.sat.gob.mx/cfd/3" LugarExpedicion="83739"
MetodoPago="PUE" TipoDeComprobante="I" Total="284.00" Moneda="MXN" SubTotal="244.83"
Certificado="MIIGFTCCA/2gAwIBAgIUMDAwMDEwMDAwMDA0MDgyMDE0OTQwDQYJKoZIhvcNAQELBQAwggGyMTgwNgYDVQQDDC9BLkMuI
NoCertificado="00001000000408201494" FormaPago="01"
Sello="L5GofbWxo/raPb/SSgZonKEOE7CHaiUc/WpsUFD13BZFgWOTvi2sW+wZLxUM85okjVZidNmIOwYpPxEDtv9421TKu6dbR7V84gfG4jvQLrWEx10
Fecha="2019-03-02T08:00:46" Folio="8304" Serie="F" Version="3.3" xsi:schemaLocation="http://www.sat.gob.mx/cfd/3
http://www.sat.gob.mx/sitio_internet/cfd/3/cfdv33.xsd">
  <cfdi:Emisor RegimenFiscal="612" Nombre="MARISOL CABELLO NUÑEZ" Rfc="CAN780522BL2"/>
  <cfdi:Receptor Nombre="gobierno del estado de sonora" Rfc="GES790913CT0" UsoCFDI="G03"/>
  <cfdi:Conceptos>
    <cfdi:Concepto Importe="244.827" ValorUnitario="244.827" Descripcion="CONSUMO" Unidad="No Aplica" ClaveUnidad="E48" Cantidad="1"
    NoIdentificacion="CSM" ClaveProdServ="90101501">
      <cfdi:Impuestos>
        <cfdi:Traslados>
          <cfdi:Traslado Importe="39.17232" TasaOCuota="0.160000" TipoFactor="Tasa" Impuesto="002" Base="244.827"/>
        </cfdi:Traslados>
      </cfdi:Impuestos>
    </cfdi:Concepto>
  </cfdi:Conceptos>
  <cfdi:Impuestos TotalImpuestosTrasladados="39.17">
    <cfdi:Traslados>
      <cfdi:Traslado Importe="39.17" TasaOCuota="0.160000" TipoFactor="Tasa" Impuesto="002"/>
    </cfdi:Traslados>
  </cfdi:Impuestos>
  <cfdi:Complemento>
    <tfd:TimbreFiscalDigital xmlns:xsi="http://www.w3.org/2001/XMLSchema-instance" Version="1.1"
    xsi:schemaLocation="http://www.sat.gob.mx/TimbreFiscalDigital
    http://www.sat.gob.mx/sitio_internet/cfd/timbrefiscaaldigital/TimbreFiscalDigitalv11.xsd"
    SelloSAT="gm2Oqoc33W0MgoV0f/OmLkTi6SXMQQ251tAuc7QRjL/LH3K0Er+k8Oe/PvCaKEi6BauKM5e5gWklyel+DMkt39DiyF0uzHwHjW
    NoCertificadoSAT="00001000000404486074"
    SelloCFD="L5GofbWxo/raPb/SSgZonKEOE7CHaiUc/WpsUFD13BZFgWOTvi2sW+wZLxUM85okjVZidNmIOwYpPxEDtv9421TKu6dbR7V84
    RfcProvCertif="MAS0810247C0" FechaTimbrado="2019-03-02T09:00:48" UUID="EDF6592D-85F6-4908-976B-4FE1B8AA6B1B"
    xmlns:tfd="http://www.sat.gob.mx/TimbreFiscalDigital"/>
  </cfdi:Complemento>
</cfdi:Comprobante>

```

OPERADO CON RECURSOS
DEL CINCO AL MILLAR
EJERCICIO FISCAL 2019

Verificación de comprobantes fiscales digitales por internet

A través de esta opción, usted podrá verificar si el comprobante fue certificado por el SAT

Folio fiscal*:

RFC emisor*:

RFC receptor*:



Proporcione los dígitos de la imagen*:

Verificar CFDI

* Datos obligatorios

RFC del emisor	Nombre o razón social del emisor	RFC del receptor	Nombre o razón social del receptor
CANM780522BL2	MARISOL CABELLO NUÑEZ	GES790913CT0	gobierno del estado de sonora
Folio fiscal	Fecha de expedición	Fecha certificación SAT	PAC que certificó
EDF6592D-85F6-4908-976B-4FE1B8AA6B1B	2019-03-02T08:00:46	2019-03-02T09:00:48	MAS0810247C0
Total del CFDI	Efecto del comprobante	Estado CFDI	Estatus de cancelación
\$284.00	Ingreso	Vigente	Cancelable sin aceptación

Imprimir

Enlaces

[Declaración de Accesibilidad \(https://www.gob.mx/accesibilidad\)](https://www.gob.mx/accesibilidad)
[Política de privacidad \(https://www.gob.mx/privacidad\)](https://www.gob.mx/privacidad)
[Términos y Condiciones \(https://www.gob.mx/terminos\)](https://www.gob.mx/terminos)
[Marco Jurídico \(http://www.gob.mx/orden-judicial\)](http://www.gob.mx/orden-judicial)
[Portal de Obligaciones de Transparencia \(http://portaltransparencia.gob.mx\)](http://portaltransparencia.gob.mx)
[Sistema Informex \(https://www.informex.org.mx/gobierno/federat/home.action\)](https://www.informex.org.mx/gobierno/federat/home.action)
[INAI \(http://inicio.ifai.org.mx/SitePages/faq.aspx\)](http://inicio.ifai.org.mx/SitePages/faq.aspx)
[Mapa de sitio \(https://www.gob.mx/sistema0\)](https://www.gob.mx/sistema0)

Mantente informado. Suscríbete.

usuario@ejemplo.com



¿Qué es gob.mx?

Es el portal único de trámites, información y participación ciudadana. [Leer más \(https://www.gob.mx/que-es-gobmx\)](https://www.gob.mx/que-es-gobmx)

[English \(https://www.gob.mx/en/index\)](https://www.gob.mx/en/index)
[Temas \(https://www.gob.mx/temas\)](https://www.gob.mx/temas)
[Reformas \(http://reformas.gob.mx\)](http://reformas.gob.mx)

Contacto

Mesa de ayuda: dudas e información
gobmx@funcionpublica.gob.mx

[Denuncia contra servidores públicos \(https://www.gob.mx/tramites/ficha/presentacion-de-quejas-y-denuncias-en-la-sfo/SFPS4\)](https://www.gob.mx/tramites/ficha/presentacion-de-quejas-y-denuncias-en-la-sfo/SFPS4)

Síguenos en

OPERADO CON RECURSOS DEL CINCO AL MILLAR EJERCICIO FISCAL 2019



UWE PETER HOLTZE
HOUW6605215W0
621 - Régimen Incorporación Fiscal (RIF)
 Blvd Benito Juárez #216 B Col. El Puerto,
 Puerto Peñasco, Sonora; C.P.83554. México
Teléfono(s):
Lugar y Fecha de Expedición
C.P.: 83554 a Viernes 1 de marzo del 2019 21:03:52

Factura	A3090
Tipo de Comprobante	I - Ingreso
UUID	87bd53cf-50eb-47f5-a890-c3a0d6dbb61e
Certificado SAT	00001000000408254801
Fecha Timbrado	2019-03-01T22:03:54
Fecha y Hora de Expedición	Viernes 1 de marzo del 2019 21:03:52
No.Certificado	00001000000410507579
Método de Pago	Pago En Una Exhibición - PUE
Forma de Pago	Efectivo - 01
Condiciones de Pago	CONTADO
Moneda	MXN
Uso del CFDI	G03 - Gastos en general

Este documento es representación impresa de un CFDI

CLIENTE

GES790913CT0
 Gobierno del Estado de Sonora
 Comonfort y Dr. Paliza #s/n , Col. Centenario
 C.P. 83260. Hermosillo, Sonora; México.



CLAVE SAT	CLAVE CANTIDAD	CANTIDAD	CLAVE UNIDAD	DESCRIPCIÓN	PRECIO	IMPORTE
90101501	1		E48	SERVICIO Consumo	\$ 215.52	\$ 215.52
CANTIDAD CON LETRA				SUBTOTAL	(+) IVA %16	TOTAL
DOSCIENTOS CINCUENTA PESOS 00/100 MXN				\$ 215.52	\$ 34.48	\$ 250.00

SELLO DIGITAL DEL CFDI

JC3V6R9eTOi8dC8NgPepuEYgK+AQ0Sgeue0Y94JLm0L15x3TKU2dk0cSmPgzBrx9l12A7AkhOeN9Z0ILzjMBRO4W-RaLYyh7HUu08K9yZ9qFKQBT8nK2BJ71ILD0XH5IB0tcGbcCUGauLUULsLjPtgr03s7Wf4k9er5abUC6G8aELowh8XBpPpMEyrFHBuPZRi0mTz0yCIW0jJCwA/Eq9rL3dOqpr1k+dux53Qwof7oDT03PaZOTYCYjy-X4Xdc7Xbwp2a81bYYGDF85vCb8Ak2NnzkaYKPMxabYShZ4ls2ccJL881edFUU3r/wD7N55JGwaDvbk1cqQ=

SELLO DIGITAL DEL SAT

bp0rgT29Pdv/P6PQePgz1FdMULuXqJv4t0T29G2NhrzzzN5dUGAFBwK15QmtebBCIAP9J6JCJr5glCma8DgB4JecVnVw4G+Re2JHIAjFYTAxFFGdhuSela+PayXVwmiKGL8PV7eB4og8CAI842SO80C0tosTraXdrV96UjuPrMn98k37usin6WnkrvaalHsau2EUv6OUrgZ3oCIemOuQ8IRh6+Wk+P58MGN3y07ArZalEvrpFmnyVMl0b5gwPOx7YIKB3RGk3QPZcjEPTIF1SC0levWHS7K43mzZ5wgQqVDR+20uJshg81JfIE0Og8Hm7xJg=

CADENA ORIGINAL DEL COMPLEMENTO DECERTIFICACION DIGITAL DEL SAT

||1.1|87bd53cf-50eb-47f5-a890-c3a0d6dbb61e|2019-03-01T22:03:54|LSO1306189R5JC3V6R9eTOi8dC8NgPepuEYgK+AQ0Sgeue0Y94JLm0L15x3TKU2dk0cSmPgzBrx9l12A7AkhOeN9Z0ILzjMBRO4W-RaLYyh7HUu08K9yZ9qFKQBT8nK2BJ71ILD0XH5IB0tcGbcCUGauLUULsLjPtgr03s7Wf4k9er5abUC6G8aELowh8XBpPpMEyrFHBuPZRi0mTz0yCIW0jJCwA/Eq9rL3dOqpr1k+dux53Qwof7oDT03PaZOTYCYjy-X4Xdc7Xbwp2a81bYYGDF85vCb8Ak2NnzkaYKPMxabYShZ4ls2ccJL881edFUU3r/wD7N55JGwaDvbk1cqQ=|00001000000408254801

Este Documento es una Representación Impresa de un
 Comprobante Fiscal Digital a Través de Internet.
 Emitido en Factura 123, Así de fácil es !
www.factura123.mx

CFDI 3.3

ORIGINAL

OPERADO CON RECURSOS
 DEL CINCO AL MILLAR
 EJERCICIO FISCAL 2019

```
<?xml version="1.0" encoding="UTF-8"?>
<cfdi:Comprobante
Sello="JC3V6R9sTOt8dC8NGpEpuEYgtK+AQ0Sgeue0Yd4JLfm0L15x3TkLl2dk0oSmPgZBrx9I12A7AkhOsN9ZOflZlJMBRO4W+RaLYyh7HUuC8KYpZ9c
xsi:schemaLocation="http://www.sat.gob.mx/cfd/3 http://www.sat.gob.mx/sitio_internet/cfd/3/cfdv33.xsd" Total="250.00" SubTotal="215.52" Moneda="MXN"
CondicionesDePago="CONTADO" MetodoPago="PUE" FormaPago="01" LugarExpedicion="83554" Serie="A" Folio="3090" Version="3.3"
Certificado="MIIGATCCA+mgAwIBAgIUMDAwMDEwMDAwMDA0MTA1MDc1NzkwDQYJKoZIhvcNAQELBQAwggGyMTgwNgYDVQQDDC9BLkMu
TipoDeComprobante="I" NoCertificado="00001000000410507579" Fecha="2019-03-01T21:03:52" xmlns:cfdi="http://www.sat.gob.mx/cfd/3">
  <cfdi:Emisor RegimenFiscal="621" Nombre="UWE PETER HOLTZE" Rfc="HOUW6605215W0"/>
  <cfdi:Receptor Nombre="Gobierno del Estado de Sonora" Rfc="GES790913CT0" UsoCFDI="G03"/>
  <cfdi:Conceptos>
    - <cfdi:Concepto Importe="215.52" ValorUnitario="215.52" Descripción="Consumo" ClaveUnidad="E48" Unidad="SERVICIO" Cantidad="1"
      ClaveProdServ="90101501">
      - <cfdi:Impuestos>
        - <cfdi:Traslados>
          <cfdi:Traslado Importe="34.48" TasaOCuota="0.160000" Base="215.52" TipoFactor="Tasa" Impuesto="002"/>
        </cfdi:Traslados>
        <cfdi:Impuestos>
        </cfdi:Impuestos>
      </cfdi:Concepto>
    </cfdi:Conceptos>
  - <cfdi:Impuestos TotalImpuestosTrasladados="34.48">
    - <cfdi:Traslados>
      <cfdi:Traslado Importe="34.48" TasaOCuota="0.160000" TipoFactor="Tasa" Impuesto="002"/>
    </cfdi:Traslados>
    <cfdi:Impuestos>
    </cfdi:Impuestos>
  - <cfdi:Complemento>
    <tfd:TimbreFiscalDigital xsi:schemaLocation="http://www.sat.gob.mx/TimbreFiscalDigital
      http://www.sat.gob.mx/sitio_internet/cfd/TimbreFiscalDigital/TimbreFiscalDigitalv11.xsd" Version="1.1"
      xmlns:xsi="http://www.w3.org/2001/XMLSchema-instance" xmlns:tfd="http://www.sat.gob.mx/TimbreFiscalDigital"
      SelloSAT="bqo/rgT29PdV/P6PQsPgxz1FdMULvXgJv4/tQT29G2NhrzezN5qUGAF6wKt5IQmtebBCIAP9J6uCJr5gFCona8tDgB4JcVnfv4G+R
      NoCertificadoSAT="00001000000408254801"
      SelloCFD="JC3V6R9sTOt8dC8NGpEpuEYgtK+AQ0Sgeue0Yd4JLfm0L15x3TkLl2dk0oSmPgZBrx9I12A7AkhOsN9ZOflZlJMBRO4W+RaLY
      RfcProvCertif="LSO1306189R5" FechaTimbrado="2019-03-01T22:03:54" UUID="87bd53cf-50eb-47f5-a890-c3a0d6dbb61e"/>
    </cfdi:Complemento>
</cfdi:Comprobante>
```

OPERADO CON RECURSOS
DEL CINCO AL MILLAR
EJERCICIO FISCAL 2019

Verificación de comprobantes fiscales digitales por internet

A través de esta opción, usted podrá verificar si el comprobante fue certificado por el SAT

Folio fiscal*

RFC emisor*

RFC receptor*



Proporcione los dígitos de la imagen*

Verificar CFDI

* Datos obligatorios

RFC del emisor	Nombre o razón social del emisor	RFC del receptor	Nombre o razón social del receptor
HOUW660521SW0	UWE PETER HOLTZE	GES790913CT0	Gobierno del Estado de Sonora
Folio fiscal	Fecha de expedición	Fecha certificación SAT	PAC que certificó
87BD53CF-50EB-47F5-A890-C3A0D6DBB61E	2019-03-01T21:03:52	2019-03-01T22:03:54	LSO1306189R5
Total del CFDI	Efecto del comprobante	Estado CFDI	Estatus de cancelación
\$250.00	Ingreso	Vigente	Cancelable sin aceptación

Imprimir

OPERADO CON RECURSOS DEL CINCO AL MILLAR EJERCICIO FISCAL 2019

Enlaces

[Declaración de Accesibilidad \(https://www.gob.mx/accesibilidad\)](https://www.gob.mx/accesibilidad)
[Política de privacidad \(https://www.gob.mx/privacidad\)](https://www.gob.mx/privacidad)
[Términos y Condiciones \(https://www.gob.mx/terminos\)](https://www.gob.mx/terminos)
[Marco Jurídico \(http://wwwordenjudicial.gob.mx\)](http://wwwordenjudicial.gob.mx)
[Portal de Obligaciones de Transparencia \(http://portaltransparencia.gob.mx\)](http://portaltransparencia.gob.mx)
[Sistema Infomex \(https://www.infomex.org.mx/gobiernofederal/home.action\)](https://www.infomex.org.mx/gobiernofederal/home.action)
[INAI \(http://inicio.ifai.org.mx/Site/Pages/Inicio.aspx\)](http://inicio.ifai.org.mx/Site/Pages/Inicio.aspx)
[Mapa de sitio \(https://www.gob.mx/sistemaq\)](https://www.gob.mx/sistemaq)

¿Qué es gob.mx?

Es el portal único de trámites, información y participación ciudadana. [Leer más \(https://www.gob.mx/que-es-gobmx\)](https://www.gob.mx/que-es-gobmx)

[English \(https://www.gob.mx/en/index\)](https://www.gob.mx/en/index)
[Temas \(https://www.gob.mx/temas\)](https://www.gob.mx/temas)
[Reformas \(http://reformas.gob.mx\)](http://reformas.gob.mx)

Contacto

Mesa de ayuda: dudas e información gobmx@funcionpublica.gob.mx

[Denuncia contra servidores públicos \(https://www.gob.mx/tramites/que-presentacion-de-quejas-y-denuncias-en-la-si\(QSEPS4\)\)](https://www.gob.mx/tramites/que-presentacion-de-quejas-y-denuncias-en-la-si(QSEPS4))

Mantente informado. Suscríbete.

usuario@ejemplo.com



Síguenos en



Rocky Point Brewery, S. de R.L. de C.V.

RFC: RPB070108DV9

Tipo de Comprobante: I - Ingreso
Lugar de Expedición: 83550
Régimen Fiscal: 601 - General de Ley Personas Morales

Forma de pago: 04 - Tarjeta de crédito
Método de pago: PUE - Pago en una sola exhibición
Moneda: MXN - Peso Mexicano

Folio: A-976
Fecha: 28/2/2019 20:25:19

Datos del cliente

Cliente: GOBIERNO DEL ESTADO DE SONORA
R.F.C.: GES790913CTO
Domicilio: COMONFORT Y DR. PALIZA No. S/N, CENTENARIO, C.P. 83260, HERMOSILLO, SONORA, México
Uso CFDI: G03 - Gastos en general

Table with 9 columns: Cantidad, Unidad, Clave Unidad SAT, Clave Producto/Servicio, Concepto / Descripción, Valor Unitario, Descuentos, Impuestos, Importe. Row 1: 1.00, SERVICIO, E48 - Unidad de servicio, 90101501 - Restaurantes, CONSUMO PUBLICO, 488.37, 0.00, 002 - IVA - 39.07, 488.37

Importe con letra: QUINIENTOS VEINTISIETE PESOS 44/100 M.N.

Summary table: Subtotal 488.37, Impuestos Traslados 39.07, Total 527.44

CFDI Relacionado:
Tipo Relación: -
CFDI Relacionado:



Serie del Certificado del emisor: 00001000000402877801
Folio fiscal: 486A65C3-B76C-4C9C-B924-78E24BD2131D
No. de Serie del Certificado del SAT: 00001000000404486074
Fecha y hora de certificación: Febrero 28 2019 - 21:25:23

Este documento es una representación impresa de un CFDI

Sello Digital del CFDI

C4jWqQdixn2MRHqjBTc58dBL2vXiLvjjMsGajcX3SNbMlc9ArzLRTB38fj5CTazBp+8w+VVhzWPY/zcgDfi6tQ6zSZPLrhjpEKlf
EUxLq+4iXQO9xoUfDxh1+pQq10Y3dmgs7xrJDU44KB+MLHUGd9KpnLE60HhsMQ8pSqbHmrC1+kC3wmCzp/sQQvNIvve7emQ5p9yT
AmCmRysBI7jLWxd/xGhQucNfwj+HjBS+hyvbrw8YSGHbKCKtVSI8/S1bWGBv3hs1o1JIFaeAxzmL0jLB03W2fGMKdr9RloR9hIFj
z/ewbXi3rRjxW/EUFcXwOgyqRE7pQC+vZx82Nxb/bg==

Sello del SAT

AxKrkG5hyv5PhA7qaF0ah2Nbr1xARrAqwq9P93AMB48ObslKAjDbZle78PGMAHIPfihKTYStTtrrxqnt0G1R5a8IGCj9DeOR8Iug
gqKrV8wV1Dii5Yjk5lCClqV6/ApzAnlQzm4q++rjjWzeb9i5vh+1fLURO9eJvFb0gmnWeoXQhvp5V/+IJNeGTHIbPjxVYcOfOq
yaJwDAVZQNXP/djkdNiD8oJrhZA7R7F2j5ImMjV2JnCzTvqFFxxASD849tQnWwsXvLnkSASpDank7TGL3Cd6+wwrvS5rJ127/Dc+
6qZ4jocA8Xez8SvW7iWwYfrdHcvHeWf7GY7FC14sQ==

Cadena original del complemento de certificación digital del SAT

||1.1|486A65C3-B76C-4C9C-B924-78E24BD2131D|2019-02-28T21:25:23|MAS0810247C0|C4jWqQdixn2MRHqjBTc58dBL
2vXiLvjjMsGajcX3SNbMlc9ArzLRTB38fj5CTazBp+8w+VVhzWPY/zcgDfi6tQ6zSZPLrhjpEKlfEUxLq+4iXQO9xoUfDxh1+pQq
10Y3dmgs7xrJDU44KB+MLHUGd9KpnLE60HhsMQ8pSqbHmrC1+kC3wmCzp/sQQvNIvve7emQ5p9yTAmCmRysBI7jLWxd/xGhQucN
wj+HjBS+hyvbrw8YSGHbKCKtVSI8/S1bWGBv3hs1o1JIFaeAxzmL0jLB03W2fGMKdr9RloR9hIFjz/ewbXi3rRjxW/EUFcXwOgyq
RE7pQC+vZx82Nxb/bg==|00001000000404486074|

OPERADO CON RECURSOS
DEL CINCO AL MILLAR
EJERCICIO FISCAL 2019

```
<?xml version="1.0" encoding="UTF-8"?>
<cfdi:Comprobante LugarExpedicion="83550" MetodoPago="PUE" TipoDeComprobante="I" Total="527.44" Moneda="MXN" SubTotal="488.37"
CondicionesDePago="CONTADO"
Certificado="MIIGSTCCBDGgAwIBAgIUMDAwMDEwMDA0MDI4Nzc4MDEwDQYJKoZIhvcNAQELBQAwggGyMTgwNgYDVQQDDC9BLkMuI
NoCertificado="00001000000402877801" FormaPago="04"
Sello="C4jWqQdixn2MRHqjBTc58dBL2vXiLvjjMsGajcX3SNbMlc9ArzLRTB38fj5CTazBp+8w+WVhzWPY/zcgDfl6tQ6zSZPLrhjpEKLfEUXLq+4iXQO9x
Fecha="2019-02-28T20:25:19" Folio="976" Serie="A" Version="3.3" xsi:schemaLocation="http://www.sat.gob.mx/cfd/3
http://www.sat.gob.mx/sitio_internet/cfd/3/cfdv33.xsd" xmlns:xsi="http://www.w3.org/2001/XMLSchema-instance" xmlns:cfdi="http://www.sat.gob.mx/cfd/3">
  <cfdi:Emisor Nombre="Rocky Point Brewery, S. de R.L. de C.V." Rfc="RPB070108DV9" RegimenFiscal="601"/>
  <cfdi:Receptor Nombre="GOBIERNO DEL ESTADO DE SONORA" Rfc="GES790913CT0" UsoCFDI="G03"/>
  - <cfdi:Conceptos>
    - <cfdi:Concepto Importe="488.37" ValorUnitario="488.37" Descripcion="CONSUMO PUBLICO" NoIdentificacion="004" Unidad="SERVICIO"
      Cantidad="1.00" ClaveUnidad="E48" ClaveProdServ="90101501">
      - <cfdi:Impuestos>
        - <cfdi:Traslados>
          <cfdi:Traslado Importe="39.07" TasaOCuota="0.080000" TipoFactor="Tasa" Impuesto="002" Base="488.37"/>
        </cfdi:Traslados>
      </cfdi:Impuestos>
    </cfdi:Concepto>
  </cfdi:Conceptos>
  - <cfdi:Impuestos TotalImpuestosTrasladados="39.07">
    - <cfdi:Traslados>
      <cfdi:Traslado Importe="39.07" TasaOCuota="0.080000" TipoFactor="Tasa" Impuesto="002"/>
    </cfdi:Traslados>
  </cfdi:Impuestos>
  - <cfdi:Complemento>
    <tfd:TimbreFiscalDigital Version="1.1" xsi:schemaLocation="http://www.sat.gob.mx/TimbreFiscalDigital
      http://www.sat.gob.mx/sitio_internet/cfd/TimbreFiscalDigital/TimbreFiscalDigitalv11.xsd" xmlns:xsi="http://www.w3.org/2001/XMLSchema-
      instance"
      SelloSAT="AxKrkGShyv5PhA7qaF0ah2NbR1xARrAqwq9P93AMB48ObslKAjDbZLe78PGMAHIPFIhKTYStTtxrxqnt0G1R5a8IGCj9DeOR8l
      NoCertificadoSAT="00001000000404486074"
      SelloCFD="C4jWqQdixn2MRHqjBTc58dBL2vXiLvjjMsGajcX3SNbMlc9ArzLRTB38fj5CTazBp+8w+WVhzWPY/zcgDfl6tQ6zSZPLrhjpEKLf
      RfcProvCertif="MAS0810247C0" FechaTimbrado="2019-02-28T21:25:23" UUID="486A65C3-B76C-4C9C-B924-78E24BD2131D"
      xmlns:tfd="http://www.sat.gob.mx/TimbreFiscalDigital"/>
  </cfdi:Complemento>
</cfdi:Comprobante>
```

OPERADO CON RECURSOS
DEL CINCO AL MILLAR
EJERCICIO FISCAL 2019

Verificación de comprobantes fiscales digitales por internet

A través de esta opción, usted podrá verificar si el comprobante fue certificado por el SAT

Folio fiscal*:

RFC emisor*:

RFC receptor*:



Proporcione los dígitos de la imagen*:

Verificar CFDI

* Datos obligatorios

RFC del emisor	Nombre o razón social del emisor	RFC del receptor	Nombre o razón social del receptor
RPB070108DV9	Rocky Point Brewery, S. de R.L. de C.V.	GES790913CT0	GOBIERNO DEL ESTADO DE SONORA
Folio fiscal	Fecha de expedición	Fecha certificación SAT	PAC que certificó
486A65C3-B76C-4C9C-B924-78E24BD2131D	2019-02-28T20:25:19	2019-02-28T21:25:23	MAS0810247C0
Total del CFDI	Efecto del comprobante	Estado CFDI	Estatus de cancelación
\$527.44	Ingreso	Vigente	Cancelable sin aceptación

Imprimir

Enlaces

[Declaración de Accesibilidad \(https://www.gob.mx/accesibilidad\)](https://www.gob.mx/accesibilidad)
[Política de privacidad \(https://www.gob.mx/privacidad\)](https://www.gob.mx/privacidad)
[Terminos y Condiciones \(https://www.gob.mx/terminos\)](https://www.gob.mx/terminos)
[Marco Jurídico \(http://www.ordenjuridico.gob.mx\)](http://www.ordenjuridico.gob.mx)
[Portal de Obligaciones de Transparencia \(http://portaltransparencia.gob.mx\)](http://portaltransparencia.gob.mx)
[Sistema Infomex \(https://www.infomex.org.mx/gobiernofederal/home.action\)](https://www.infomex.org.mx/gobiernofederal/home.action)
[INAÍ \(http://inicio.ifai.org.mx/SitePages/ifa.aspx\)](http://inicio.ifai.org.mx/SitePages/ifa.aspx)
[Mapa de sitio \(https://www.gob.mx/sitemap\)](https://www.gob.mx/sitemap)

¿Qué es gob.mx?

Es el portal único de trámites, información y participación ciudadana. [Leer más \(https://www.gob.mx/que-es-gob.mx\)](https://www.gob.mx/que-es-gob.mx)

[English \(https://www.gob.mx/en/index\)](https://www.gob.mx/en/index)
[Temas \(https://www.gob.mx/temas\)](https://www.gob.mx/temas)
[Reformas \(http://reformas.gob.mx\)](http://reformas.gob.mx)

Contacto

Mesa de ayuda, dudas e información gobmx@funcionpublica.gob.mx

[Denuncia contra servidores públicos \(https://www.gob.mx/tramites/ficha/representacion-de-pueblas-y-denuncias-en-la-sfo/SEPSA\)](https://www.gob.mx/tramites/ficha/representacion-de-pueblas-y-denuncias-en-la-sfo/SEPSA)

Mantente informado. Suscríbete.



Síguenos en

OPERADO CON RECURSOS
DEL CINCO AL MILLAR
EJERCICIO FISCAL 2019

RFC emisor: DEAR4701319Z3
 Nombre emisor: JOSE RAMON DELGADO AROS
 Folio: 1822
 RFC receptor: GES790913CT0
 Nombre receptor: GOBIERNO DEL ESTADO DE SONORA
 Uso CFDI: Gastos en general

Folio fiscal: a0737e4c-fc0a-4578-ab25-e885e8d9a35d
 No. de serie del CSD: 00001000000408408691
 Serie: FA
 Código postal, fecha y hora de emisión: 83550 2019-02-28T19:19:02
 Efecto de comprobante: Ingreso
 Régimen fiscal: Personas Físicas con Actividades Empresariales y Profesionales

Conceptos

Clave del producto y/o servicio	No. identificación	Cantidad	Clave de unidad	Unidad	Valor unitario	Importe	Descuento	No. de pedimento	No. de cuenta predial	
90111503	103	1	E48	SERVICIO	\$ 518.7830	\$ 518.78				
Descripción	SERVICIOS DE HOSPEDAJE				Impuesto	Tipo	Base	Tipo Factor	Tasa o Cuota	Importe
					IVA	Traslado	\$ 518.7830	Tasa	8.00000%	\$ 41.50
					Subtotal					\$ 518.78
					Impuestos Traslados					
							IVA	8.000000 %		\$ 41.50
					Impuestos Locales Traslados					
							Impuesto Local	1.800000 %		\$ 9.34
							Sobre Hospedaje			
							Impuesto Estatal	2.000000 %		\$ 10.38
							Sobre Hospedaje			
					Impuestos Locales Retenidos					
					Total					\$ 580.00

Moneda: Peso Mexicano
 Forma de pago: Efectivo
 Método de pago: Pago En Una Exhibición

Sello digital del CFDI:

C1oYijYrN8gajx4u-9K43V0mixa5L/U9UZJfd7OknYjO89pe8ET2MjK0+ky5f1vg5a/09xgeD50Psg/ZKISAhBkamDf5SxontGuRXYNXm/oMv+N42Uo9sa/OuXfyqM4aC5R5PSGdjPJSqbbYW7wG3g0IQ8kU8QrXNtk9FCRsqEGEm3D195xoxWinFyoYf62GmfdPSy2tEZUBMTqNPI5NcH2/TJvdpZmIV01ZgqYxpl/aNFrYqivuwjhmWUvvcO3ywhN8t9FtoLgu98u0JaaRuF7mFeiDsL0wafi4UczTGTENAcmx6BN6v-VnGvCOZMPP5oQt7uUW2Tg84YmAB0AyQ==

Sello digital del SAT:

dfCt1VZBuGzGNzp6XQu5aZDZfkrqsRdiv78oC+89656wz8knNifcn1wIOFv28zy8eX0mbNo3fP0NyHJPqsRdh+35Oo2F/UR4qsj/Bz0lMOgnuU5+lp0eOEm6KbJh01yhUOedwF69JO2cO4I6Jn7BwRrVJACn2dvi1E0rr1q2GTS1hsyWFzz/+poDyELs3qGjH6CwY4mKmy9t6-CwFchxXKNma54SdN15qcx4vBkmpWmCZh1g99fUynJ896ykHk0r1HvVMBuLrV38H5GLU9KpQvAYLmUvtINOiXOu3Zi4XUsEh15IT1/S+5kqwnBwB9em7pISHn2uFs2HA==

Cadena Original del complemento de certificación digital del SAT:

||1.1|a0737e4c-fc0a-4578-ab25-e885e8d9a35d|2019-02-28T20:19:00|LSO1306189R5|C1oYijYrN8gajx4u-9K43V0mixa5L/U9UZJfd7OknYjO89pe8ET2MjK0+ky5f1vg5a/09xgeD50Psg/ZKISAhBkamDf5SxontGuRXYNXm/oMv+N42Uo9sa/OuXfyqM4aC5R5PSGdjPJSqbbYW7wG3g0IQ8kU8QrXNtk9FCRsqEGEm3D195xoxWinFyoYf62GmfdPSy2tEZUBMTqNPI5NcH2/TJvdpZmIV01ZgqYxpl/aNFrYqivuwjhmWUvvcO3ywhN8t9FtoLgu98u0JaaRuF7mFeiDsL0wafi4UczTGTENAcmx6BN6v-VnGvCOZMPP5oQt7uUW2Tg84YmAB0AyQ==|00001000000408254801||

RFC del proveedor de certificación: LSO1306189R5 Fecha y hora de certificación: 2019-02-28T20:19:00
 No. de serie del certificado SAT: 00001000000408254801



www.factura123.mx

Este documento es una representación impresa de un CFDI

OPERADO CON RECURSOS
 DEL CINCO AL MILLAR
 EJERCICIO FISCAL 2019

Verificación de comprobantes fiscales digitales por internet

A través de esta opción, usted podrá verificar si el comprobante fue certificado por el SAT

Folio fiscal* RFC emisor* RFC receptor*

 Proporcione los dígitos de la imagen*

[Verificar CFDI](#)

* Datos obligatorios

RFC del emisor	Nombre o razón social del emisor	RFC del receptor	Nombre o razón social del receptor
DEAR470131923	JOSE RAMON DELGADO AROS	GES790913CT0	GOBIERNO DEL ESTADO DE SONORA
Folio fiscal	Fecha de expedición	Fecha certificación SAT	PAC que certificó
A0737E4C-FC0A-4578-AB25-E885E8D9A35D	2019-02-28T19:19:02	2019-02-28T20:19:00	LSO1306189R5
Total del CFDI	Efecto del comprobante	Estado CFDI	Estatus de cancelación
\$580.00	Ingreso	Vigente	Cancelable sin aceptación

[Imprimir](#)

Enlaces

[Declaración de Accesibilidad \(https://www.gob.mx/accesibilidad\)](https://www.gob.mx/accesibilidad)
[Política de privacidad \(https://www.gob.mx/privacidad\)](https://www.gob.mx/privacidad)
[Términos y Condiciones \(https://www.gob.mx/terminos\)](https://www.gob.mx/terminos)
[Marco Jurídico \(https://www.ordenjuridico.gob.mx\)](https://www.ordenjuridico.gob.mx)
[Portal de Obligaciones de Transparencia \(https://portaltransparencia.gob.mx\)](https://portaltransparencia.gob.mx)
[Sistema Infomex \(https://www.infomex.org/mx/gobierno/federal/home.action\)](https://www.infomex.org/mx/gobierno/federal/home.action)
[INAI \(http://inicio.ifa.org.mx/SinePages/ifa_es.asp\)](http://inicio.ifa.org.mx/SinePages/ifa_es.asp)
[Mapa de sitio \(https://www.gob.mx/sistemaq\)](https://www.gob.mx/sistemaq)

¿Qué es gob.mx?

Es el portal único de trámites, información y participación ciudadana. [Leer más \(https://www.gob.mx/que-es-gob.mx\)](https://www.gob.mx/que-es-gob.mx)

[English \(https://www.gob.mx/en/index\)](https://www.gob.mx/en/index)
[Temas \(https://www.gob.mx/temas\)](https://www.gob.mx/temas)
[Reformas \(http://reformas.gob.mx\)](http://reformas.gob.mx)

Contacto

Mesa de ayuda: dudas e información gobmx@funcionpublica.gob.mx

[Denuncia contra servidores públicos \(https://www.gob.mx/tramites/ficha/presentacion-de-quejas-y-denuncias-en-la-sfe/SEPS4\)](https://www.gob.mx/tramites/ficha/presentacion-de-quejas-y-denuncias-en-la-sfe/SEPS4)

Mantente informado. Suscríbete.



Síguenos en

**OPERADO CON RECURSOS
DEL CINCO AL MILLAR
EJERCICIO FISCAL 2019**

```
<?xml version="1.0" encoding="UTF-8"?>
<cfdi:Comprobante
Sello="C1oYjiYrN8gajx4u+9K43V0mixa5L/U9UZJfd7OknYjO89pe8ET2MjK0+ky5flvg5a/09xgeD50Psg/ZKISAhBkamDf5SXonTGuRXYNXm/oMv+N42Uo
xsi:schemaLocation="http://www.sat.gob.mx/cfd/3 http://www.sat.gob.mx/sitio_internet/cfd/3/cfdv33.xsd http://www.sat.gob.mx/implocal
http://www.sat.gob.mx/sitio_internet/cfd/implocal/implocal.xsd" Total="580.00" SubTotal="518.78" Moneda="MXN" CondicionesDePago="CONTADO"
MetodoPago="PUE" FormaPago="01" LugarExpedicion="83550" Serie="FA" Folio="1822" Version="3.3"
Certificado="MIIGFDCCA/ygAwIBAgIUMDAwMDEwMDAwMDA0MDg0MDg2OTEwDQYJKoZIhvcNAQELBQAwwGyMTgwNgYDVQQDDC9BLkMuU
TipoDeComprobante="I" NoCertificado="00001000000408408691" Fecha="2019-02-28T19:19:02" xmlns:implocal="http://www.sat.gob.mx/implocal"
xmlns:xsi="http://www.w3.org/2001/XMLSchema-instance" xmlns:cfdi="http://www.sat.gob.mx/cfd/3">
  <cfdi:Emisor RegimenFiscal="612" Nombre="JOSE RAMON DELGADO AROS" Rfc="DEAR4701319Z3"/>
  <cfdi:Receptor Nombre="GOBIERNO DEL ESTADO DE SONORA" Rfc="GES790913CT0" UsoCFDI="G03"/>
  - <cfdi:Conceptos>
    - <cfdi:Concepto Importe="518.78" ValorUnitario="518.7830" Descripcion="SERVICIOS DE HOSPEDAJE" ClaveUnidad="E48" Unidad="SERVICIO"
      Cantidad="1" ClaveProdServ="90111503" NoIdentificacion="103">
      - <cfdi:Impuestos>
        - <cfdi:Traslados>
          <cfdi:Traslado Importe="41.50" TasaOCuota="0.080000" Base="518.783" TipoFactor="Tasa" Impuesto="002"/>
        </cfdi:Traslados>
      </cfdi:Impuestos>
    </cfdi:Concepto>
  </cfdi:Conceptos>
  - <cfdi:Impuestos TotalImpuestosTrasladados="41.50">
    - <cfdi:Traslados>
      <cfdi:Traslado Importe="41.50" TasaOCuota="0.080000" TipoFactor="Tasa" Impuesto="002"/>
    </cfdi:Traslados>
  </cfdi:Impuestos>
  <cfdi:Complemento>
    - <implocal:ImpuestosLocales TotaldeRetenciones="0.00" TotaldeTraslados="19.72" version="1.0">
      <implocal:TrasladosLocales Importe="9.34" TasadeTraslado="1.8" ImplocTrasladado="Impuesto Local Sobre Hospedaje"/>
      <implocal:TrasladosLocales Importe="10.38" TasadeTraslado="2" ImplocTrasladado="Impuesto Estatal Sobre Hospedaje"/>
    </implocal:ImpuestosLocales>
    <tfd:TimbreFiscalDigital xsi:schemaLocation="http://www.sat.gob.mx/TimbreFiscalDigital
      http://www.sat.gob.mx/sitio_internet/cfd/TimbreFiscalDigital/TimbreFiscalDigitalv11.xsd" Version="1.1"
      xmlns:xsi="http://www.w3.org/2001/XMLSchema-instance" xmlns:tfd="http://www.sat.gob.mx/TimbreFiscalDigital">
      SelloSAT="dfCtjVZBuGzGNzp6XQu5aZDZfkrqsRdiv78oC+89656wz8knNiFen1wIOFv28zy8eX0mbNo3fP0NyHJPqsRdh+35Oo2F/UR4qsj/Bz0
      NoCertificadoSAT="00001000000408254801"
      SelloCFD="C1oYjiYrN8gajx4u+9K43V0mixa5L/U9UZJfd7OknYjO89pe8ET2MjK0+ky5flvg5a/09xgeD50Psg/ZKISAhBkamDf5SXonTGuRXY
      RfcProvCertif="LSO1306189R5" FechaTimbrado="2019-02-28T20:19:00" UUID="a0737e4c-fc0a-4578-ab25-e885e8d9a35d"/>
    </tfd:TimbreFiscalDigital>
  </cfdi:Complemento>
</cfdi:Comprobante>
```

OPERADO CON RECURSOS
DEL CINCO AL MILLAR
EJERCICIO FISCAL 2019