

DIRECCIÓN GENERAL DE EVALUACIÓN Y CONTROL DE OBRA PÚBLICA
ACTA DE SITIO N°: SCG-ISIE-FPEMS/17-0099

DATOS GENERALES:

Responsable: L. E. Benjamin Padilla Duarte

Fecha: jueves, 4 de abril de 2019

Adquisición y/o Equipamiento de aulas y área técnica del plantel CECYTES PLUTARCO ELIAS CALLES. Contrato Servicio: No. ISIE-ADQ-CECYTES-05-17

Proveedor: DIMONTE COMERCIALIZADORA S.A. DE C.V.

Prog. de Inv.: Fondos y Programas de Educación Media Superior. Ejercicio Presupuestal 2016

Municipio: CABORCA

Localidad: Y GRIEGA

Ejecutora: Instituto Sonorense de Infraestructura Educativa (ISIE)

Clave: 26CTC0011U

REPORTE FOTOGRAFICO

2 MESA PARA MAESTRO



2 SILLA SECRETARIAL



OPERADO CON RECURSOS DEL CINCO AL MILLAR EJERCICIO FISCAL 2019

Suscriben

Por la Secretaría de la Contraloría General

 Nombre: L. E. Benjamin Padilla Duarte
 Cargo: Auditor

Por el Instituto Sonorense de Infraestructura Educativa

Nombre: Lic. Luis Alberto León Durazo
 Cargo: Encargado del Despacho de la Dirección General Técnica del Instituto Sonorense de Infraestructura Educativa

DIRECCIÓN GENERAL DE EVALUACIÓN Y CONTROL DE OBRA PÚBLICA
ACTA DE SITIO N°. SCG-ISIE-FPEMS/17-0099

DATOS GENERALES:

Responsable: L. E. Benjamin Padilla Duarte	Prog. de Inv.: Fondos y Programas de Educación Media Superior, Ejercicio Presupuestal 2016
Fecha: jueves, 4 de abril de 2019	Municipio: CABORCA
Adquisición y/o Equipamiento de aulas y área técnica del plantel CECYTES PLUTARCO ELIAS CALLES. Contrato Servicio: No. ISIE-ADO-CECYTES-05-17.	Localidad: Y. GRIEGA
Proveedor: DIMONTE COMERCIALIZADORA S.A. DE C.V.	Ejecutora: Instituto Sonorense de Infraestructura Educativa (ISIE)
	Clave: 26CTC0011U

REPORTE FOTOGRAFICO

2 PINTARRON BLANCO

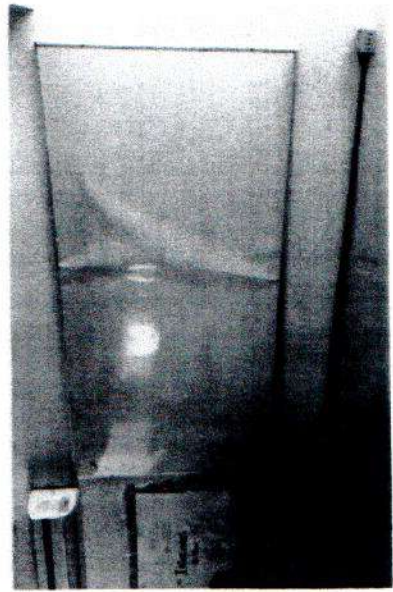
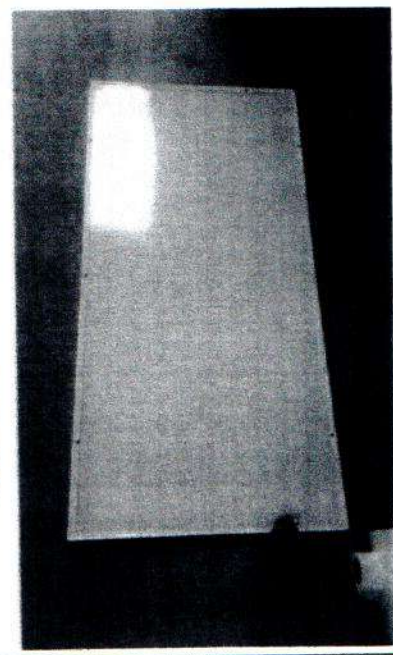

Por la Secretaría de la Contraloría General

Nombre: L. E. Benjamin Padilla Duarte
Cargo: Auditor

Suscriben

OPERADO CON RECURSOS DEL CINCO AL MILLAR EJERCICIO FISCAL 2019

Por el Instituto Sonorense de Infraestructura Educativa

Nombre: Lic. Luis Alberto León Durazo
Cargo: Encargado del Despacho de la Dirección General Técnica del Instituto Sonorense de Infraestructura Educativa



RESTAURANT ELBA S.A DE C.V.

CALLE 5 DE MAYO 901-- COLONIA LA LOMA C.P. 84600
SANTA ANA, SONORA TEL. (641)32-41697
R.F.C. REL900723Q60

FACTURA
Serie A
Folio 291967
Fecha 05/abr/2019

Moneda MXN Tipo de Comprobante I Ingreso

No de Serie del Certificado del CSD: 00001000000404390335 Fecha y Hora de Timbrado: 05/04/2019 17:00:18 RFCProvCertif PPD101129EA3

Folio Fiscal:0ADD80C6-40A5-4390-9B71-0EB9B0FC22B3 No. de Serie del Certificado del SAT:00001000000404998014

601 Regimen General De Ley Personas Morales

RFC Receptor: GES790913CT0 Lugar de Expedición: 84600 Fecha y Hora de Emisión:05/04/2019 15:59:21
Nombre: GOBIERNO DEL ESTADO DE SONORA
Uso del CFDI: G03 Gastos en general

Table with 8 columns: Clave Prod. o Servicio, No. de Identif., Cant., Clave Unidad, Unidad, Concepto, Precio Unitario, Importe

90101501 0001 1.00 E48 SERVICIO CONSUMO DE ALIMENTOS 207.76 207.76

Impuesto Traslado. Base:207.76 Impuesto:002 Tipo factor:Tasa Tasa o Cuota:0.160000 Importe:33.24

OPERADO CON RECURSOS DEL CINCO AL MILLAR EJERCICIO FISCAL 2019

Forma de Pago: 28 Tarjeta de débito
Medio de Pago: PUE Pago en una sola exhibición
Total con Letra: Doscientos cuarenta y un pesos con 00/100 MXN

Table with 2 columns: Description, Amount. Rows: SUBTOTAL 207.76, I.V.A. 16% 33.24, TOTAL 241.00



Sello Digital del CFDI:

UJqkcisQQfE2pQrRAfed9AS6CM8uRAJJ8WsGD5ZLjVs32/PBD6jqtJfWSE80zHGQNGoxp37hJHjKIHGccMA5lqolqsidauN9UZSsyDt3uytMTvUKzY7FNTzdd+cDcB/hclLtvcedcsfm+jCA...

Sello del SAT:

Hcrf7eycSEZ3+4yleVjTIKKRQL18DEVNSgsH0rSiKDWAkmYpfiJsvDHFz5hbh0toLVD7kkOFHKIGIZM+FUHsZztLOThCGXlqEP27w/8zX7EKwCFVJ4Wn36eoVxcvTmBb133U0crYbVuq...

Cadena Original:

||3.3|0ADD80C6-40A5-4390-9B71-0EB9B0FC22B3|2019-04-05T17:00:18|UJqkcisQQfE2pQrRAfed9AS6CM8uRAJJ8WsGD5ZLjVs32/PBD6jqtJfWSE80zHGQNGoxp37hJHjKIHGccMA...

<?xml version="1.0" encoding="UTF-8"?>
<cfdi:Comprobante xsi:schemaLocation="http://www.sat.gob.mx/cfd/3 http://www.sat.gob.mx/sitio_internet/cfd/3/cfdv33.xsd" Version="3.3" Total="241.00"
TipoDeComprobante="I" TipoCambio="1" SubTotal="207.76" Serie="A"
Sello="UJqkcisQQfE2pQrRAfed9AS6CMi8uRAJJ8WsGD5ZLjVs32/PBD6jqtJFwIjSE80zHGQNGoxp37hJHjKIHGccMA5IqoIqslauN9UZSsyDt3uytMTvUK
NoCertificado="00001000000404390335" Moneda="MXN" MetodoPago="PUE" LugarExpedicion="84600" FormaPago="28" Folio="291967" Fecha="2019-04-
05T15:59:21" CondicionesDePago="Contado"
Certificado="MIIGJDCCBAYgAwIBAgIUMDAwMDEwMDAwMDA0MDQzOTAzMzUwDQYJKoZIhvcNAQELBQAwggGyMTgwNgYDVQQDDC9BLkMuI
xmlns:xsi="http://www.w3.org/2001/XMLSchema-instance" xmlns:cfdi="http://www.sat.gob.mx/cfd/3">
<cfdi:Emisor Rfc="REL900723Q60" RegimenFiscal="601" Nombre="RESTAURANT ELBA S.A DE C.V."/>
<cfdi:Receptor Rfc="GES790913CT0" Nombre="GOBIERNO DEL ESTADO DE SONORA" UsoCFDI="G03"/>
- <cfdi:Conceptos>
- <cfdi:Concepto ValorUnitario="207.760000" Unidad="SERVICIO" NoIdentificacion="0001" Importe="207.76" Descripcion="CONSUMO DE
ALIMENTOS" ClaveUnidad="E48" ClaveProdServ="90101501" Cantidad="1.00">
- <cfdi:Impuestos>
- <cfdi:Traslados>
- <cfdi:Traslado Importe="33.24" TipoFactor="Tasa" TasaOCuota="0.160000" Impuesto="002" Base="207.76"/>
</cfdi:Traslados>
</cfdi:Impuestos>
</cfdi:Concepto>
</cfdi:Conceptos>
- <cfdi:Impuestos TotalImpuestosTrasladados="33.24">
- <cfdi:Traslados>
- <cfdi:Traslado Importe="33.24" TipoFactor="Tasa" TasaOCuota="0.160000" Impuesto="002"/>
</cfdi:Traslados>
</cfdi:Impuestos>
- <cfdi:Complemento>
<cfdi:TimbreFiscalDigital xsi:schemaLocation="http://www.sat.gob.mx/TimbreFiscalDigital
http://www.sat.gob.mx/sitio_internet/cfd/timbrefiscaldigital/TimbreFiscalDigitalv11.xsd" Version="1.1"
xmlns:td="http://www.sat.gob.mx/TimbreFiscalDigital" UUID="0ADD80C6-40A5-4390-9B71-0EB9B0FC22B3"
SelloSAT="HcrI7eyeSEZ3+4y/eVjTIKKRQL18DEVNSgsH0rStKDWAkmiyPfiJsVDHfz5hbb0toLVD7kkOFHKIGIZM+FUHsZztLOTbCGXIq
SelloCFDI="UJqkcisQQfE2pQrRAfed9AS6CMi8uRAJJ8WsGD5ZLjVs32/PBD6jqtJFwIjSE80zHGQNGoxp37hJHjKIHGccMA5IqoIqslauN9UZ
RfcProvCertif="PPD101129EA3" NoCertificadoSAT="00001000000404998014" FechaTimbrado="2019-04-05T17:00:18"/>
</cfdi:Complemento>
</cfdi:Comprobante>

OPERADO CON RECURSOS
DEL CINCO AL MILLAR
EJERCICIO FISCAL 2019

Verificación de comprobantes fiscales digitales por internet

A través de esta opción, usted podrá verificar si el comprobante fue certificado por el SAT

Folio fiscal* RFC emisor* RFC receptor*

 Proporcione los dígitos de la imagen*

[Verificar CFDI](#)

* Datos obligatorios

RFC del emisor	Nombre o razón social del emisor	RFC del receptor	Nombre o razón social del receptor
REL900723Q60	RESTAURANT ELBA S.A DE C.V.	GES790913CT0	GOBIERNO DEL ESTADO DE SONORA
Folio fiscal	Fecha de expedición	Fecha certificación SAT	PAC que certificó
0ADD80C6-40A5-4390-9B71-0EB9B0FC22B3	2019-04-05T15:59:21	2019-04-05T17:00:18	PPD101129EA3
Total del CFDI	Efecto del comprobante	Estado CFDI	Estatus de cancelación
\$241.00	Ingreso	Vigente	Cancelable sin aceptación

[Imprimir](#)

Enlaces

- [Declaración de accesibilidad \(https://www.gob.mx/accesibilidad\)](#)
- [Política de privacidad \(https://www.gob.mx/privacidad\)](#)
- [Términos y condiciones \(https://www.gob.mx/terminos\)](#)
- [Marco jurídico \(https://www.gob.mx/marcojuridico\)](#)
- [Portal de Organizaciones de Transparencia \(https://portaltransparencia.gob.mx\)](#)
- [Sistema Infomex \(https://www.infomex.org.mx/yppetrofeneraldelhomeast.org\)](#)
- [NAL \(http://nacio.fai.org.mx/SitePages/default.aspx\)](#)
- [Mapa de sitio \(https://www.gob.mx/sitemap\)](#)

¿Qué es gob.mx?

Es el portal único de trámites, información y participación ciudadana. [Leer más \(https://www.gob.mx/que-es-gobmx\)](#)

[Español \(https://www.gob.mx/espanol\)](#)

[Temas \(https://www.gob.mx/temas\)](#)

[RefORMAS \(https://reformas.gob.mx\)](#)

Contacto

Mesa de ayuda, dudas e información: gobmx@funei.orpublica.gob.mx

[Denuncia contra servidores públicos \(https://www.gob.mx/tramites/whac/representacionde-quejas-y-denuncias-en-la-cfp/CFPSA\)](#)

Mantente informado. Suscríbete.

[>](#)

Síguenos en

**OPERADO CON RECURSOS
DEL CINCO AL MILLAR
EJERCICIO FISCAL 2019**



RESTAURANT ELBA S.A DE C.V.

CALLE 5 DE MAYO 901- COLONIA LA LOMA C.P. 84600
SANTA ANA, SONORA TEL. (641)32-41697
R.F.C. REL900723Q60

FACTURA
Serie A
Folio 291966
Fecha 05/abr/2019

Moneda MXN Tipo de Comprobante I Ingreso

No de Serie del Certificado del CSD: 00001000000404390335 Fecha y Hora de Timbrado: 05/04/2019 16:59:54 RFCProvCertif PPD101129EA3

Folio Fiscal:332D9EEA-FBF4-40E2-91C9-884E05553338 No. de Serie del Certificado del SAT:00001000000404998014

601 Regimen General De Ley Personas Morales

Table with 2 columns: Field (RFC Receptor, Nombre, Uso del CFDI) and Value (GES790913CT0, GOBIERNO DEL ESTADO DE SONORA, G03 Gastos en general). Includes Lugar de Expedición: 84600 and Fecha y Hora de Emisión: 05/04/2019 15:58:57.

Table with 8 columns: Clave Prod. o Servicio, No. de Identif., Cant., Clave Unidad, Unidad, Concepto, Precio Unitario, Importe.

90101501 0001 1.00 E48 SERVICIO CONSUMO DE ALIMENTOS 215.52 215.52

Impuesto Traslado: Base:215.52 Impuesto:002 Tipo factor:Tasa Tasa o Cuota:0.160000 Importe:34.48

OPERADO CON RECURSOS DEL CINCO AL MILLAR EJERCICIO FISCAL 2019

Forma de Pago: 28 Tarjeta de débito
Medio de Pago: PUE Pago en una sola exhibición
Total con Letra: Doscientos cincuenta pesos con 00/100 MXN

Table with 2 columns: Description (SUBTOTAL, I.V.A. 16%, TOTAL) and Amount (215.52, 34.48, 250.00).



Sello Digital del CFDI:

NylcQRi2EdKUwckPPibPHprQQ2LlKHhUlylAQJRPIrtuCWyWYQORp94Sy6b9mfkT6Q+ttUxGHSXiNxhIXCwCGG5wuXQU3ljac0rZF6LsPrpJsk7qmfBWWVAOqlp4idDCLCSB8pd8Zghy1tzb/vzFZqDsaH5dFHbjD1Xz5SAweidEp3QIMYToQxB4G4mctkxHcmIlgSgNts2gDujkQ8hkbZnQuvNKe/6SLFeTOACOo12GNHY6WTNTDkngqxb9yGZ1S56qKJCjDmHY+3Pr6SseLkueMMjrt3MTIoXCW/KiKwBuhvnB2T5prDfihWitYIsUSCq1Km8LFDQiaGA==

Sello del SAT:

TF7XhcAdAxhR56nvvbM+1FP4RUeXH1GJ2p4bRKEDh1HzOAI76JU2j+DFG7C/jeaCkiduHw/VVf0ghDjXE53PdAT3P5xHGQ1j8gNLb26mkwTjpBafIaNPnctuG4h/Pr/uQfOwzEQ5c/Oq0Fa1r8EgXHDjMmtjYdbRIHfw5a4L1oKdkBmlvahq/7iq8615P0GxfG09MSdzb9Bic9vZp4/Eajo/HBesZi7LbrGp360gsFv7QBH8BphNe1LQcv3n4HK0RsCioqaGQ3rJ82Len1OZ7HOoW69v70Aq76cJBQKTyTbwST32jYyJLnSGJF5NH1XQUwAON+Eq1XpQ==

Cadena Original:

||3.3|332D9EEA-FBF4-40E2-91C9-884E05553338|2019-04-05T16:59:54|NylcQRi2EdKUwckPPibPHprQQ2LlKHhUlylAQJRPIrtuCWyWYQORp94Sy6b9mfkT6Q+ttUxGHSXiNxhIXCwCGG5wuXQU3ljac0rZF6LsPrpJsk7qmfBWWVAOqlp4idDCLCSB8pd8Zghy1tzb/vzFZqDsaH5dFHbjD1Xz5SAweidEp3QIMYToQxB4G4mctkxHcmIlgSgNts2gDujkQ8hkbZnQuvNKe/6SLFeTOACOo12GNHY6WTNTDkngqxb9yGZ1S56qKJCjDmHY+3Pr6SseLkueMMjrt3MTIoXCW/KiKwBuhvnB2T5prDfihWitYIsUSCq1Km8LFDQiaGA=||00001000000404998014||

```
<?xml version="1.0" encoding="UTF-8"?>
<cfdi:Comprobante xsi:schemaLocation="http://www.sat.gob.mx/cfd/3 http://www.sat.gob.mx/sitio_internet/cfd/3/cfdv33.xsd" Version="3.3" Total="250.00"
TipoDeComprobante="I" TipoCambio="1" SubTotal="215.52" Serie="A"
Sello="NyIcQRj2EdKUwckPPibPHprQQ2LtkHhUlylAQJRplRTuCWYwYQORp94Sy6b9mfkT6Q+ttUxGHSXiNxlXCwCGG5wuXQU3Ijac0rZF6LsPrpJSk
NoCertificado="00001000000404390335" Moneda="MXN" MetodoPago="PUE" LugarExpedicion="84600" FormaPago="28" Folio="291966" Fecha="2019-04-
05T15:58:57" CondicionesDePago="Contado"
Certificado="MIIGJDCCBAygAwIBAgIUMDAwMDEwMDAwMDA0MDQzOTAzMzUwDQYJKoZIhvcNAQELBQAwggGyMTgwNgYDVQQDDC9BLkMu
xmlns:xsi="http://www.w3.org/2001/XMLSchema-instance" xmlns:cfdi="http://www.sat.gob.mx/cfd/3">
  <cfdi:Emisor Rfc="REL900723Q60" RegimenFiscal="601" Nombre="RESTAURANT ELBA S.A DE C.V."/>
  <cfdi:Receptor Rfc="GES790913CT0" Nombre="GOBIERNO DEL ESTADO DE SONORA" UsoCFDI="G03"/>
  - <cfdi:Conceptos>
    - <cfdi:Concepto ValorUnitario="215.520000" Unidad="SERVICIO" NoIdentificacion="0001" Importe="215.52" Descripcion="CONSUMO DE
      ALIMENTOS" ClaveUnidad="E48" ClaveProdServ="90101501" Cantidad="1.00">
      - <cfdi:Impuestos>
        - <cfdi:Traslados>
          <cfdi:Traslado Importe="34.48" TipoFactor="Tasa" TasaOCuota="0.160000" Impuesto="002" Base="215.52"/>
        </cfdi:Traslados>
      </cfdi:Impuestos>
    </cfdi:Concepto>
  </cfdi:Conceptos>
  - <cfdi:Impuestos TotalImpuestosTrasladados="34.48">
    - <cfdi:Traslados>
      <cfdi:Traslado Importe="34.48" TipoFactor="Tasa" TasaOCuota="0.160000" Impuesto="002"/>
    </cfdi:Traslados>
  </cfdi:Impuestos>
  - <cfdi:Complemento>
    <tfd:TimbreFiscalDigital xsi:schemaLocation="http://www.sat.gob.mx/TimbreFiscalDigital
      http://www.sat.gob.mx/sitio_internet/cfd/timbrefiscaldigital/TimbreFiscalDigitalv11.xsd" Version="1.1"
      xmlns:tfd="http://www.sat.gob.mx/TimbreFiscalDigital" UUID="332D9EEA-FBF4-40E2-91C9-884E05553338"
      SelloSAT="TF7XhcAdAxxR56nvbM+1FP4RUeXH1GJ2p4bRKE.Dh1HzOAt76JU2j+DFG7C/jeaCkiduHwl/VVf0ghDjXE53PdAT3P5xHGQ1
      SelloCFD="NyIcQRj2EdKUwckPPibPHprQQ2LtkHhUlylAQJRplRTuCWYwYQORp94Sy6b9mfkT6Q+ttUxGHSXiNxlXCwCGG5wuXQU3Ij
      RfcProvCertif="PPD101129EA3" NoCertificadoSAT="00001000000404998014" FechaTimbrado="2019-04-05T16:59:54"/>
  </cfdi:Complemento>
</cfdi:Comprobante>
```

OPERADO CON RECURSOS
DEL CINCO AL MILLAR
EJERCICIO FISCAL 2019

Verificación de comprobantes fiscales digitales por internet

A través de esta opción, usted podrá verificar si el comprobante fue certificado por el SAT

Folio fiscal* RFC emisor* RFC receptor*

 Proporcione los dígitos de la imagen*

* Datos obligatorios

RFC del emisor	Nombre o razón social del emisor	RFC del receptor	Nombre o razón social del receptor
REL900723Q60	RESTAURANT ELBA S.A DE C.V.	GES790913CT0	GOBIERNO DEL ESTADO DE SONORA
Folio fiscal	Fecha de expedición	Fecha certificación SAT	PAC que certificó
332D9EEA-BFB4-40E2-91C9-884E05553338	2019-04-05T15:58:57	2019-04-05T16:59:54	PPD101129EA3
Total del CFDI	Efecto del comprobante	Estado CFDI	Estatus de cancelación
\$250.00	Ingreso	Vigente	Cancelable sin aceptación

[Imprimir](#)

Enlaces

- [Declaración de Accesibilidad \(https://www.gob.mx/accesibilidad\)](https://www.gob.mx/accesibilidad)
- [Política de seguridad \(https://www.gob.mx/seguridad\)](https://www.gob.mx/seguridad)
- [Términos y Condiciones \(https://www.gob.mx/terminos\)](https://www.gob.mx/terminos)
- [Marco Jurídico \(https://www.gob.mx/portal-justicia\)](https://www.gob.mx/portal-justicia)
- [Portal de Subecciones de Transparencia \(https://portaltransparencia.gob.mx/\)](https://portaltransparencia.gob.mx/)
- [Sistema Informex \(https://www.informex.gob.mx/gobierno/secretaria/horarios\)](https://www.informex.gob.mx/gobierno/secretaria/horarios)
- [INEX \(http://www.informex.gob.mx/SitePages/Inicio.aspx\)](http://www.informex.gob.mx/SitePages/Inicio.aspx)
- [Mapa de sitios \(https://www.gob.mx/sistema\)](https://www.gob.mx/sistema)

¿Qué es gob.mx?

Es el portal único de trámites, información y participación ciudadana. [Leer más \(https://www.gob.mx/que-es-gobmx\)](https://www.gob.mx/que-es-gobmx)

[Inglés \(https://www.gob.mx/en/inicio\)](https://www.gob.mx/en/inicio)

[Temas \(https://www.gob.mx/temas\)](https://www.gob.mx/temas)

[Reformas \(https://reformas.gob.mx/\)](https://reformas.gob.mx/)

Contacto

Mesa de ayuda, dudas e información: gobmx@funcionpublica.gob.mx

[Denuncia contra servidores públicos \(https://www.gob.mx/que-es-gobmx\)](https://www.gob.mx/que-es-gobmx)

[Quejas y reclamos en la SCT \(https://www.gob.mx/que-es-gobmx\)](https://www.gob.mx/que-es-gobmx)

Mantente informado. Suscríbete

Síguenos en

OPERADO CON RECURSOS DEL CINCO AL MILLAR EJERCICIO FISCAL 2019

OPERADORA VAAS, S. DE R.L. DE C.V. OVA1503028E4
 JUAREZ 22 CENTRO NOGALES SONORA MEXICO 84030 Tel.:6313121346 Correo:
 hotelsancarlosnogales@hotmail.com Web: <http://hotelsancarlosnogales.com.mx>

FACTURA
H 45876
 04-ABR-19
 Hoja 1 de 1

Folio Fiscal: 23C51C82-EB83-4EF0-97A6-4400CEA7F35E
 Fecha y hora de certificación: 2019-04-04T19:46:15
 No. de Serie del Certificado del SAT: 00001000000404998014

No. de Serie del Certificado del CSD: 00001000000306964166
 Lugar, fecha y hora de emisión: 84030, 2019-04-04T18:45:42
 Régimen Fiscal: 601 General de Ley Personas Morales

Huesped: PADILLA DUARTE BENJAMIN
 RFC: GES790913CT0
 Empresa: GOBIERNO DEL ESTADO DE SONORA

Cliente: 5136

Entrada: 04-ABR-2019 06:39:05P
 Salida: 05-ABR-2019
 Tarifa: \$580.00
 Habit.: 209
 Cuenta: 107822

Domicilio: COMONFORT Y DR. PALIZA S.N. COL. CENTENARIO HERMOSILLO SONORA MEXICO 83260

Fecha	Refer.	Usuario	Concepto	Unid.	Cve.U.	Cve.Pr./Se.	Subtotal	Imp.Hosp.	IVA	Total
04-ABR-19	ap	HOS	HOSPEDAJE 04-ABR-19	HOS	E48	90111501	527.27	10.55	42.18	580.00

**OPERADO CON RECURSOS
 DEL CINCO AL MILLAR
 EJERCICIO FISCAL 2019**

Tipo de Comprobante: Ingreso, Moneda:MXN, Uso del CFDI:G03 Gastos en general,
 Forma de Pago:28 Tarjeta de débito, Método de Pago: PUE Pago en una sola exhibición
 (SON QUINIENTOS OCHENTA PESOS 00/100 M.N.)

Subtotal: 527.27
 2% Hospedaje: 10.55
 IVA 8% 42.18

Hab.: 209 Usu.: ap AP F.P.: TDD Cuenta: 107822

TOTAL: \$580.00



Sello digital del CFDI:
 fFfigc1MmAYxmTEuw/zRhJmH1aY65TpsDbnvzF5Yqi8o0/43ejvsRodacu5Pszvo+PkyNmQM3fxftwI7EEuiYdIrj3Mzq51L0CBQcDCw086yQIyBh7IdnuYaBc792xuRxxZxi54e0s1
 ggXCy9skT066g+VwonPeA00cFFInu8Gw=

Sello digital del SAT:
 L9U966xofBdFtHhbWY4HQmTFDEZA4QfKI+1qunQFTGnR0035g/kjSr0I1H2k4x5Lo/JMq8RBLkaFMjOb1+KhZpsARROBHXQHXm5mkas+c2cy5T6Pbk5Tfp1qb1+HrrD8AQ8Tfk
 w86jK0EDpIdXpVwDkrqTqSICrUSRwgMx8rFmTL6EHV3NFJVEZ15T29TNDIRn0QqI2RBA0su12GQJsqmRWYMIaHhfD0jWOK411dfakLH0sC6f31M1wCNbDRH/ucasbvn51DoEMbs
 46hAKqGn1xo16Y04jRB0o7YFC1Pfw+K2h1nQJ21JcJpPROFK5Y9t512Ge8Tar117w=

Cadena original del complemento de certificación digital del SAT:
 ||1.1|23C51C82-EB83-4EF0-97A6-4400CEA7F35E|2019-04-04T19:46:15|PPD101129EA3|fffigc1MmAYxmTEuw/zRhJmH1aY65TpsDbnvzF5Yqi8o0/43ejvsRodacu5Pszvo
 +PkyNmQM3fxftwI7EEuiYdIrj3Mzq51L0CBQcDCw086yQIyBh7IdnuYaBc792xuRxxZxi54e0s1ggXCy9skT066g+VwonPeA00cFFInu8Gw=|00001000000404998014||

RFC del Proveedor de Certificación: PPD101129EA3

Este CFDI fue certificado por el PAC Prodigia autorización del SAT 09763 publicada 2013-02-19 14:00:00. Para descargar el Este documento es una representación impresa de un CFDI



```
<?xml version="1.0" encoding="UTF-8"?>
<cfdi:Comprobante xsi:schemaLocation="http://www.sat.gob.mx/cfd/3 http://www.sat.gob.mx/sitio_internet/cfd/3/cfdv33.xsd http://www.sat.gob.mx/implocal
http://www.sat.gob.mx/sitio_internet/cfd/implocal/implocal.xsd" Version="3.3" Total="580.00" TipoDeComprobante="I" SubTotal="527.27" Serie="H"
Sello="ffgc1MmAYxmTEuwzRhJmHlaY65TpsDbnvzF5YQi8oO/43ejVsRoDacU5Pszvo+PkynmQM3XfTwIIEEuiY1dIrj3MZq51L0CBQcDCW086yQ1yBh7
NoCertificado="00001000000306964166" Moneda="MXN" MetodoPago="PUE" LugarExpedicion="84030" FormaPago="28" Folio="45876" Fecha="2019-04-
04T18:45:42"
Certificado="MIIEgjCCA2qgAwIBAgIUMDAwMDEwMDAwMDAzMDY5NjQxNjYwDQYJKoZIhvcNAQEFBQAwggGKMTgwNgYDVQQDDC9BLkMuIG
xmlns:xsi="http://www.w3.org/2001/XMLSchema-instance" xmlns:xsd="http://www.w3.org/2001/XMLSchema"
xmlns:implocal="http://www.sat.gob.mx/implocal" xmlns:cfdi="http://www.sat.gob.mx/cfd/3">
  <cfdi:Emisor Rfc="OVA1503028E4" RegimenFiscal="601" Nombre="OPERADORA VAAS, S. DE R.L. DE C.V."/>
  <cfdi:Receptor Rfc="GES790913CT0" Nombre="GOBIERNO DEL ESTADO DE SONORA" UsoCFDI="G03"/>
  <cfdi:Conceptos>
    <- <cfdi:Concepto ValorUnitario="527.27" Unidad="HOS" Noidentificacion="HOS" Importe="527.27" Descripcion="HOS HOSPEDAJE 04-ABR-19"
      ClaveUnidad="E48" ClaveProdServ="90111501" Cantidad="1">
        <- <cfdi:Impuestos>
          <- <cfdi:Traslados>
            <cfdi:Traslado Importe="42.18" TipoFactor="Tasa" TasaOCuota="0.080000" Impuesto="002" Base="527.27"/>
            </cfdi:Traslados>
          </cfdi:Impuestos>
        </cfdi:Concepto>
      </cfdi:Conceptos>
    <- <cfdi:Impuestos TotalImpuestosTrasladados="42.18">
      <- <cfdi:Traslados>
        <cfdi:Traslado Importe="42.18" TipoFactor="Tasa" TasaOCuota="0.080000" Impuesto="002"/>
        </cfdi:Traslados>
      </cfdi:Impuestos>
    <- <cfdi:Complemento>
      <- <implocal:ImpuestosLocales version="1.0" TotaldeTraslados="10.55" TotaldeRetenciones="0">
        <implocal:TrasladosLocales Importe="10.55" TasadeTraslado="2.00" Impl.ocTrasladado="2% HOSPEDAJE"/>
        </implocal:ImpuestosLocales>
      <cfdi:TimbreFiscalDigital xsi:schemaLocation="http://www.sat.gob.mx/TimbreFiscalDigital
http://www.sat.gob.mx/sitio_internet/cfd/timbrefiscaldigital/TimbreFiscalDigitalv11.xsd" Version="1.1"
xmlns:afd="http://www.sat.gob.mx/TimbreFiscalDigital" UUID="23C51C82-EB83-4EF0-97A6-4400CEA7F35E"
SelloSAT="L9U966xOfBdFtHhbwTY4HQmTFDEzA4QfK1+lqnQfTgnRoO35g/KjSr0IIHZk4x5Lo/JMQ8RBLkafMJOb1+KhZpsARROBH?
SelloCFDI="ffgc1MmAYxmTEuwzRhJmHlaY65TpsDbnvzF5YQi8oO/43ejVsRoDacU5Pszvo+PkynmQM3XfTwIIEEuiY1dIrj3MZq51L0CBQc
RfcProv.Certif="PPD101129EA3" NoCertificadoSAT="00001000000404998014" FechaTimbrado="2019-04-04T19:46:15"/>
      </cfdi:Complemento>
    </cfdi:Comprobante>
```

OPERADO CON RECURSOS
DEL CINCO AL MILLAR
EJERCICIO FISCAL 2019

Verificación de comprobantes fiscales digitales por internet

A través de esta opción, usted podrá verificar si el comprobante fue certificado por el SAT

Folio fiscal*
RFC emisor*
RFC receptor*

Proporcione los dígitos de la imagen*

* Datos obligatorios

RFC del emisor	Nombre o razón social del emisor	RFC del receptor	Nombre o razón social del receptor
OVA1503028E4	OPERADORA VAAS, S. DE R.L. DE C.V.	GES790913CT0	GOBIERNO DEL ESTADO DE SONORA
Folio fiscal	Fecha de expedición	Fecha certificación SAT	PAC que certificó
23C51C82-EB83-4EF0-97A6-4400CEA7F35E	2019-04-04T18:45:42	2019-04-04T19:46:15	PPD101129EA3
Total del CFDI	Efecto del comprobante	Estado CFDI	Estatus de cancelación
\$580.00	Ingreso	Vigente	Cancelable sin aceptación

Imprimir

Enlaces

- [Declaración de Accesibilidad \(https://www.gob.mx/la-cesibilidad\)](https://www.gob.mx/la-cesibilidad)
- [Política de privacidad \(https://www.gob.mx/la-cesibilidad\)](https://www.gob.mx/la-cesibilidad)
- [Términos y Condiciones \(https://www.gob.mx/terminos-y-condiciones\)](https://www.gob.mx/terminos-y-condiciones)
- [Marco Jurídico \(https://www.ordenjuridico.gob.mx/\)](https://www.ordenjuridico.gob.mx/)
- [Portal de Obligaciones de Transparencia \(https://portal.transparencia.gob.mx/\)](https://portal.transparencia.gob.mx/)
- [Sistema de Noticias \(https://www.informacion.gob.mx/gobierno/acerca-de-nosotros\)](https://www.informacion.gob.mx/gobierno/acerca-de-nosotros)
- [INAI \(https://www.informacion.gob.mx/SitePages/faq.aspx\)](https://www.informacion.gob.mx/SitePages/faq.aspx)
- [Mapa de sitio \(https://www.gob.mx/sistema9\)](https://www.gob.mx/sistema9)

¿Qué es gob.mx?

Es el portal único de trámites, información y participación ciudadana. [Leer más \(https://www.gob.mx/que-es-gobmx/\)](https://www.gob.mx/que-es-gobmx/)

- [English \(https://www.gob.mx/en/index\)](https://www.gob.mx/en/index)
- [Temas \(https://www.gob.mx/temas\)](https://www.gob.mx/temas)
- [Reformas \(https://www.gob.mx/reformas\)](https://www.gob.mx/reformas)

Contacto

Mesa de ayuda: dudas e información gobmx@funcionpublica.gob.mx

[Denuncia contra servidores públicos \(https://www.gob.mx/tramites/sistema9/que-es-el-sistema9\)](https://www.gob.mx/tramites/sistema9/que-es-el-sistema9)

Mantente informado. Suscríbete.

Síguenos en

OPERADO CON RECURSOS DEL CINCO AL MILLAR EJERCICIO FISCAL 2019

RFC emisor: LOSY5711127Y3
 Nombre emisor: YOLANDA LOAIZA SOTO
 RFC receptor: GES790913CT0
 Nombre receptor: GOBIERNO DEL ESTADO DE SONORA
 Uso CFDI: Gastos en general

Folio fiscal:
 No. de serie del CSD:
 Código postal, fecha y hora de emisión:
 Efecto de comprobante:
 Régimen fiscal:

AAA11955-DB19-4618-BC5C-7B4A4F8EBECE
 00001000000403258748
 84030 2019-04-12 16:34:08
 Ingreso
 Personas Físicas con Actividades Empresariales y Profesionales

Conceptos

Clave del producto y/o servicio	No. identificación	Cantidad	Clave de unidad	Unidad	Valor unitario	Importe	Descuento	No. de pedimento	No. de cuenta predial	
90101501		1	ACT		100.00	100.00				
Descripción	consumo (04 abril)				Impuesto	Tipo	Base	Tipo Factor	Tasa o Cuota	Importe
					IVA	Traslado	100.00	Tasa	16.0000%	16.00

Moneda: Peso Mexicano
 Forma de pago: Efectivo
 Método de pago: Pago en una sola exhibición

Subtotal \$ 100.00
 Impuestos Traslados IVA 16.0000% \$ 16.00
 Total \$ 116.00

Sello digital del CFDI.

fPLY7Qy7wb7rq+lunNLSwy7/CWAIG8fEsEhQBtLfGxp9JgQLsLpoqQbDIUdAUjZPRtIEblaOr9+s3yeuJ95eZ8MlxBv2FHz/uVZPIHhKRZP3AbF5FCmZfAihFnA6L1XCztcCfG3ysKvgmsEobnTILihVJ8efV8b8yUC4JPTwr119oNihZThr7iETqu7ZUvix7iKtV536CHS8jcT3WMhbQDhiMvG5Y6h1elseDI8bM3bSqdHD7jaORHZsOMJa7Gq/lijVQBpPGIT9LNNhwVrinHh6kZOG75FibQU97dBlwcvT+X2WGFHQyOrHq+mFYDGauozJq0DS6DOsozmg==

Sello digital del SAT.

aTWniPPXWq+KeEYryRMvzdWfFdhJrwVtoEePsvkZD7IQnKoBc89xPYjrmgdgwpbim9wh9XTsQVLIJ4NDAXsRz1Q6vLCTRqvrSruFMgj/cL92rAZrRn2CJ9G8nij+cvALpmi9Ht5hJ/SiKf9bpgGcsONzjB5LK4k5BOPIN5iAKoVTY74ly9YaXqMcnW2fC0iAjZ3XhsfkmXvgjsD7C39gTX/GFE4IKijXZUveiheX5WorCPVfRSircgn0uu22yUcolCA/UcQTGVI7mLHr30yZy79yzcUsM8grz91GD8BF4XxJcJkXNw/efO2MNWnqQ6ojqFiswxcUKZQivWVErix17g==

Cadena Original del complemento de certificación digital del SAT:

||1.1|AAA11955-DB19-4618-BC5C-7B4A4F8EBECE|2019-04-12T16:39:31|SAT970701NN3|fPLY7Qy7wb7rq+lunNLSwy7/CWAIG8fEsEhQBtLfGxp9JgQLsLpoqQbDIUdAUjZPRtIEblaOr9+s3yeuJ95eZ8MlxBv2FHz/uVZPIHhKRZP3AbF5FCmZfAihFnA6L1XCztcCfG3ysKvgmsEobnTILihVJ8efV8b8yUC4JPTwr119oNihZThr7iETqu7ZUvix7iKtV536CHS8jcT3WMhbQDhiMvG5Y6h1elseDI8bM3bSqdHD7jaORHZsOMJa7Gq/lijVQBpPGIT9LNNhwVrinHh6kZOG75FibQU97dBlwcvT+X2WGFHQyOrHq+mFYDGauozJq0DS6DOsozmg==|00001000000403258748|

RFC del proveedor de certificación: SAT970701NN3 Fecha y hora de certificación: 2019-04-12 16:39:31
 No. de serie del certificado SAT: 00001000000403258748



**OPERADO CON RECURSOS
 DEL CINCO AL MILLAR
 EJERCICIO FISCAL 2019**



```
<?xml version="1.0" encoding="UTF-8"?>
<cfdi:Comprobante xmlns:cfdi="http://www.sat.gob.mx/cfd/3" Version="3.3" Fecha="2019-04-12T16:34:08"
Sello="fPLfY7Qz7wb7rq+lunNLswy7/CWAtG8fEsEhQBtLfhGxp9JgQLsLpoqQbDIUdAUjZPRtfEbIaOr9+s3yeulJ95eZ8MlxBv2FHZ/uVZPIHHkRZP3AbF5
FormaPago="01" NoCertificado="00001000000403258748" SubTotal="100.00"
Certificado="MHGVzCCBD+gAwIBAgIUMDAwMDEwMDAwMDA0MDMyNTg3NDgwDQYJKoZIhvcNAQELBQAwggGyMTgwNgYDVQQDDC9BLkMuI
Moneda="MXN" Total="116.00" TipoDeComprobante="I" MetodoPago="PUE" LugarExpedicion="84030" xsi:schemaLocation="http://www.sat.gob.mx/cfd/3
http://www.sat.gob.mx/sitio_internet/cfd/3/cfdv33.xsd" xmlns:xsi="http://www.w3.org/2001/XMLSchema-instance">
  <cfdi:Emisor RegimenFiscal="612" Nombre="YOLANDA LOAIZA SOTO" Rfc="LOSY5711127Y3"/>
  <cfdi:Receptor Nombre="GOBIERNO DEL ESTADO DE SONORA" Rfc="GES790913CT0" UsoCFDI="G03"/>
  <cfdi:Conceptos>
    <cfdi:Concepto Importe="100.00" ValorUnitario="100.00" Descripcion="consumo ( 04 abril )" ClaveUnidad="ACT" Cantidad="1"
ClaveProdServ="90101501">
      <cfdi:Impuestos>
        <cfdi:Traslados>
          <cfdi:Traslado Importe="16.00" TasaOCuota="0.160000" TipoFactor="Tasa" Impuesto="002" Base="100.00"/>
        </cfdi:Traslados>
      </cfdi:Impuestos>
    </cfdi:Concepto>
  </cfdi:Conceptos>
  <cfdi:Impuestos TotalImpuestosTrasladados="16.00">
    <cfdi:Traslados>
      <cfdi:Traslado Importe="16.00" TasaOCuota="0.160000" TipoFactor="Tasa" Impuesto="002"/>
    </cfdi:Traslados>
  </cfdi:Impuestos>
  <cfdi:Complemento>
    <registrofiscal:CFDIRegistroFiscal Version="1.0" xmlns:schemaLocation="http://www.sat.gob.mx/registrofiscal
http://www.sat.gob.mx/sitio_internet/cfd/cfdiregistrofiscal/cfdiregistrofiscal.xsd" xmlns:registrofiscal="http://www.sat.gob.mx/registrofiscal"
Folio="1904200000007975"/>
    <tfd:TimbreFiscalDigital Version="1.1" xsi:schemaLocation="http://www.sat.gob.mx/TimbreFiscalDigital
http://www.sat.gob.mx/sitio_internet/cfd/TimbreFiscalDigital/TimbreFiscalDigitalv11.xsd"
SelloSAT="aTWnIPXWq+KeEryyRMvzdWfFdhJrwVloEePsvkZD7iQQnKoBc89xPYjrmDgwpblm9wh9XTsQVLIJ4NDAXYsRz1Q6vLCTRqv
NoCertificadoSAT="00001000000403258748"
SelloCFD="fPLfY7Qz7wb7rq+lunNLswy7/CWAtG8fEsEhQBtLfhGxp9JgQLsLpoqQbDIUdAUjZPRtfEbIaOr9+s3yeulJ95eZ8MlxBv2FHZ/uVZ
RfcProvCertif="SAT970701NN3" FechaTimbrado="2019-04-12T16:39:31" UUID="AAA11955-DB19-4618-BC5C-7B4A4F8EBECE"
xmlns:tfd="http://www.sat.gob.mx/TimbreFiscalDigital"/>
  </cfdi:Complemento>
</cfdi:Comprobante>
```

OPERADO CON RECURSOS
DEL CINCO AL MILLAR
EJERCICIO FISCAL 2019

Verificación de comprobantes fiscales digitales por internet

A través de esta opción, usted podrá verificar si el comprobante fue certificado por el SAT

Folio fiscal* RFC emisor* RFC receptor*

 Proporcione los dígitos de la imagen*

[Verificar CFDI](#)

* Datos obligatorios

RFC del emisor	Nombre o razón social del emisor	RFC del receptor	Nombre o razón social del receptor
LOSYS711127Y3	YOLANDA LOAIZA SOTO	GES790913CT0	GOBIERNO DEL ESTADO DE SONORA
Folio fiscal	Fecha de expedición	Fecha certificación SAT	PAC que certificó
AAA11955-DB19-4618-BC5C-7B4A4F8EBECE	2019-04-12T16:34:08	2019-04-12T16:39:31	SAT970701NN3
Total del CFDI	Efecto del comprobante	Estado CFDI	Estatus de cancelación
\$116.00	Ingreso	Vigente	Cancelable sin aceptación

[Imprimir](#)

Enlaces

- [Declaración de Accesibilidad \(https://www.gob.mx/la-cesibilidad\)](https://www.gob.mx/la-cesibilidad)
- [Política de seguridad \(https://www.gob.mx/seguridad\)](https://www.gob.mx/seguridad)
- [Términos y Condiciones \(https://www.gob.mx/terminos\)](https://www.gob.mx/terminos)
- [Marco Jurídico \(https://www.gob.mx/orden-publico\)](https://www.gob.mx/orden-publico)
- [Portal de Obligaciones de Transparencia \(https://portal.transparencia.gob.mx/\)](https://portal.transparencia.gob.mx/)
- [Sistema Informa](#)
- <https://www.informex.org.mx/gobierno-federal/home.cfm>
- [INAI \(http://naa.inra.ifa.org.mx/SalaPrensa/ifa.aspx\)](http://naa.inra.ifa.org.mx/SalaPrensa/ifa.aspx)
- [Mapa de sitio \(https://www.gob.mx/sistema\)](https://www.gob.mx/sistema)

¿Qué es gob.mx?

Es el portal único de trámites, información y participación ciudadana. [Leer más \(https://www.gob.mx/que-es-gobmx/\)](https://www.gob.mx/que-es-gobmx/)

[English \(https://www.gob.mx/en/mex\)](https://www.gob.mx/en/mex)

[Temas \(https://www.gob.mx/temas\)](https://www.gob.mx/temas)

[Reformas \(https://www.gob.mx/temas\)](https://www.gob.mx/temas)

Contacto

Mesa de ayuda, dudas e información: gobmx@funcionpublica.gob.mx

[Puntación contra servidores públicos \(https://www.gob.mx/tramites/registro-censamiento-de-gub-est-y-normas-gub-est-y-spp-54\)](https://www.gob.mx/tramites/registro-censamiento-de-gub-est-y-normas-gub-est-y-spp-54)

Mantente informado, Suscríbete

[>](#)

Síguenos en

**OPERADO CON RECURSOS
DEL CINCO AL MILLAR
EJERCICIO FISCAL 2019**