



Gastos por Comprobar:

5 al Millar
Relación de documentación comprobatoria:

Nombre : Lourdes Mayorga Navarro

Comisión a: Guaymas y Navojoa, Sonora.

Periodo de: 25 y 26 de abril/2019

Oficio de Comisión:

ECOP-DEC-0633/2019

Cheque No. _____ de Fecha: _____ Importe \$ 1,470.00

Vehículo Asignado _____

Gastos Programados

Banco: Bancomer Cuenta: _____

\$ 1,470.00

Toda entrega por concepto de "Gastos a Comprobar" deberá quedar cubierta ante la Dirección General de Administración y Control Presupuestal, al siguiente día hábil de concluida la comisión.

Firma de conformidad

Firma de Persona Comisionada

Firma de Recepción y Fecha

No.	Fecha	Factura	Prestador de Servicio/ Concepto	Importe
1	26/04/2019	9211	hospedaje	660.00
2	25/04/2019	517	consumo	218.00
3	25/04/2019	32403	consumo	229.00
4	27/04/2019	8748	consumo	394.98
5				
6				
7				
8				
9				
10				
11				
12				
13				
14				
15			gasto no comprobable	
16				
17				
18				
			Subtotal Gastos	1,501.98
			Efectivo Devuelto	-31.98
			Importe del Cheque	1,470.00



Lic. Fernando Herrera Saldate
Director General de Evaluación y Control de Obra Pública
Secretaría de la Contraloría General

En cumplimiento a lo dispuesto en el oficio de comisión No. ECOP-DEC-0633/2019, de fecha 15 de Abril del 2019, con motivo de la verificación física, en las localidades de Lázaro Cárdenas y Navojoa.

A continuación, se hace un desglose de las actividades realizadas:

El día 25 de Abril del 2019, se realizó el traslado a la localidad de Navojoa, para la verificación física de la siguiente obra:

Nombre de la Obra: CONSTRUCCION DE PAVIMENTO DE CONCRETO ASFALTICO EN LAS CALLES IGNACIO ALLENDE, RICARDO FLORES MAGON Y CLUB DE LEONES EN LA LOCALIDAD Y MUNICIPIO DE NAVOJOA, SONORA.

N° de Contrato: SIDUR-PF-19-010

Ejecutora: Secretaria De Infraestructura Y Desarrollo Urbano (SIDUR)

Programa: FIDEICOMISO PARA LA INFRAESTRUCTURA EN LOS ESTADOS.

Ejercicio Fiscal: 2019

Monto Contratado: \$ 8, 661, 208.06

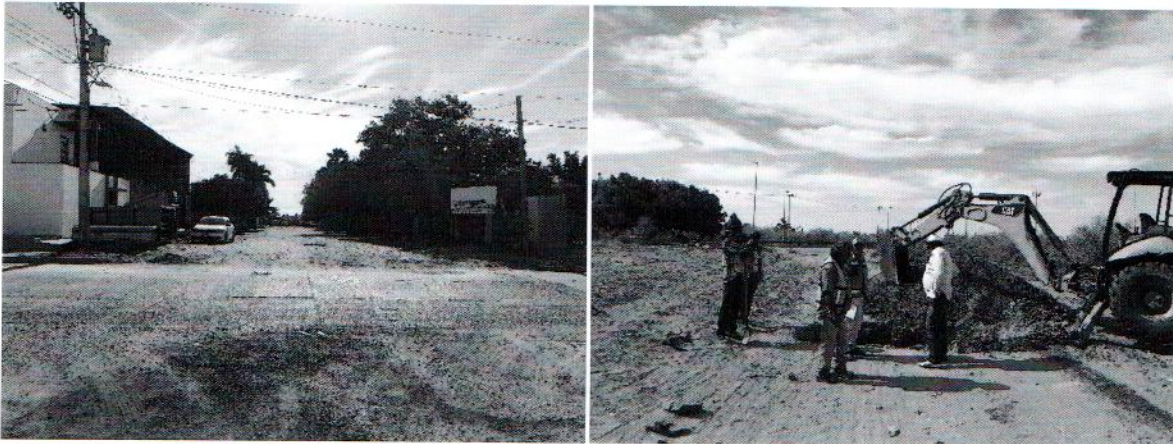

Redacción de hallazgo:

La obra se encuentra activa, ejecutando actividades de sondeo e instalación hidráulica y sanitaria. Presenta atraso en inicio de obra y se realizó modificación en proyecto.

**OPERADO CON RECURSOS
DEL CINCO AL MILLAR
EJERCICIO FISCAL 2019**

El día 26 de Abril del 2019, se realizó el traslado a la localidad de Lázaro Cárdenas, en el municipio de Guaymas, para la verificación física de las siguientes obras:

Nombre de la Obra: (15-FO-0049) DEMOLICION DE EDIFICIOS A, B, C, Y D, CONSTRUCCION DE 6 AULAS DIDACTICAS, DIRECCION, AULA DE MEDIOS, BIBLIOTECA, AUDIOVISUAL, MODULO DE SANITARIOS Y OBRA EXTERIOR, EN ESCUELA PRIMARIA LAZARO CARDENAS, DE LA LOCALIDAD DE LAZARO CARDENAS Y MUNICIPIO DE GUAYMAS, SONORA.

N° de Contrato: ISIE-FONDEN-18-025

Ejecutora: Instituto Sonorense de Infraestructura Educativa (ISIE)

Programa: FONDEN

Ejercicio Fiscal: 2018

Monto Contratado: \$ 9, 161, 794.00



Redacción de hallazgo:

La obra se encuentra terminada. Sin embargo se presenta un convenio adicional para la conexión del servicio eléctrico, el cual se encuentra en proceso de trámite con CFE.

Nota: Todos y cada uno de los hallazgos relevantes o no, serán detallados en cada una de las cédulas de verificación de obra, correspondientes.

El día 26 de Abril del 2019, habiéndose concluido las actividades de verificación física de obras, se realizó traslado a la ciudad de Hermosillo, Sonora.

Se anexa copia de oficio de comisión.

ATENTAMENTE

Lourdes MN
Lic. Lourdes Mayorga Navarro

Auditor Supervisor

OPERADO CON RECURSOS
DEL CINCO AL MILLAR
EJERCICIO FISCAL 2019

ISABEL CRISTINA VEGA IRIARTE

R.F.C. VEII550724RQ1, C.U.R.P. VEII550724MSRGRS04

SONORA 637 SUR, CENTRO
CIUDAD OBREGON, CAJEME, SONORA
MÉXICO, C.P. 85000
(644) 413 37 77 Y 414 95 25
www.posadadelyaqui.com
ENTRE 6 DE ABRIL Y NICOLAS BRAVO

Factura

CFDIH29211

Fecha

26/04/2019 08:12:12 a. m.

Lugar de Expedición: , 85000,

Cliente:

Condiciones:

GOBIERNO DEL ESTADO DE SONORA

COMONFORT Y DR. PALIZA S/N
CENTENARIO
HERMOSILLO, SONORA
MÉXICO, CP 83260
R.F.C. GES790913CTO
Código: 43
Uso CFDI:G03 Gastos en general

Contado
Forma de Pago: 04 Tarjeta de crédito

Código/SAT	Descripción	Cant	Medida/SAT	Precio	Descuento	Importe
1/90111501	HOSPEDAJE HAB. 2201 DIA 25/04/2019	1	Noche/DAY	559.32		559.32

Total con letra:

Total:

SEISCIENTOS SESENTA PESOS 00/100 M.N.

Subtotal	559.32
IVA 16%	89.49
2% IMP. S HOSPEDAJE	11.19
Total	660.00



Versión: 3.3	Este documento es una representación impresa de un CFDI		
Certificado del emisor: 00001000000408095955	Tipo de comprobante: Ingreso	Folio fiscal: cae1e57c-652f-41ac-8125-2696a66f1140	
Certificado del SAT: 00001000000408254801	PUE Pago en una sola exhibición	Fecha y hora de certificación: 26/04/2019 10:13:21	
612 Personas Físicas con Actividades Empresariales y Profesionales		R.F.C. PAC: LSO1306189R5	
Sello digital del emisor: k8l0woXo1ggwlrGpB547ZvxTd7dZ2ntnVYcMjCE0u9qaOuKWszUblkozzj9Sbqeq7c/DidzqdLMKSWZKX66647cTt9QN8lejAhDnvuwrUtpmIj9906vpyIXEASfy27tVpJ5vck0RoZMWFK+gI2og9Q753sAM4/fjkyxDvLZz+d/XQl4a3ibLqpyvy6C7ag3pIj4ErOh3ScFNPGLiBof3/daNcbTwUkHP8MfeslwnLa079B/MtAFg+Ua0rybb0Q6NGlft6Gxl2QGBtNdyMubZm4NaeAFBjR-RaYGuAZRASEhkfV3W/ST2XRWlP80mx28mhCjOeMf1F27QV1Nw==			
Cadena original del complemento de certificación digital del SAT: 1.1 cae1e57c-652f-41ac-8125-2696a66f1140 2019-04-26T10:13:21 LSO1306189R5 k8l0woXo1ggwlrGpB547ZvxTd7dZ2ntnVYcMjCE0u9qaOuKWszUblkozzj9Sbqeq7c/DidzqdLMKSWZKX66647cTt9QN8lejAhDnvuwrUtpmIj9906vpyIXEASfy27tVpJ5vck0RoZMWFK+gI2og9Q753sAM4/fjkyxDvLZz+d/XQl4a3ibLqpyvy6C7ag3pIj4ErOh3ScFNPGLiBof3/daNcbTwUkHP8MfeslwnLa079B/MtAFg+Ua0rybb0Q6NGlft6Gxl2QGBtNdyMubZm4NaeAFBjR-RaYGuAZRASEhkfV3W/ST2XRWlP80mx28mhCjOeMf1F27QV1Nw== 00001000000408254801			
Sello Digital del SAT: PdkQ96gwDFB5/BmCj1K27v9laPCRio/0nxKwM5cv+bXnrhujsGQMjNxtSEsPhmaT7uN2DyKLDjVuwOe25M59BejWZ7FlwglgYVv+0UqTjDvDujB+gYLq0N9w8voN0zgRHGidfioZXINpIKZ+mAOEWzjJXOFM4SHbD7WpqgeAMC30g3Wmznb2527mCjCwFco2KtNSThYUGPDNE6T3ropmkzj99ky4ymIge++bqcmY5A0URbYs+c3jg21P8KVgmkb+Q2014SgTt+QatQnXr+3mbZ0/YtawxRHSdQqHXu9i5jB+ty7hWRN6pxQc7EDd17d9vFIGBEe/a7HGkHA==			

OPERADO CON RECURSOS
DEL CINCO AL MILLAR
EJERCICIO FISCAL 2019

```

<?xml version="1.0" encoding="UTF-8"?>
<cfdi:Comprobante xmlns:cfdi="http://www.sat.gob.mx/cfd/3" xmlns:xsi="http://www.w3.org/2001/XMLSchema-instance" Moneda="MXN" MetodoPago="PUE"
LugarExpedicion="85000"
Sello="k810woXo1ggwlrGpBS47ZvxTd7dZ2ntNVYcMjCEOu9qaOuKwSzUbIkozzj9Sbqeq7c/DidzqdLMKSWZKX66647cfTh9QN8lejAhDnvuwrUtpmIJ9906vpy
Certificado="MIIGGjCCBAKGAwIBAgIUMDAwMDEwMDAwMDA0MDgwOTUSNTUwDQYJKoZIhvcNAQELBQAwggGyMTgwNgYDVQQDDC9BLkMuIGRl
Total="660.00" SubTotal="559.32" NoCertificado="00001000000408095955" CondicionesDePago="Contado" FormaPago="04" TipoDeComprobante="1" Fecha="2019-
04-26T08:12:12" Folio="29211" Serie="CFDIH" Version="3.3" xsi:schemaLocation="http://www.sat.gob.mx/cfd/3
http://www.sat.gob.mx/sitio_internet/cfd/3/cfdv33.xsd http://www.sat.gob.mx/implocal http://www.sat.gob.mx/sitio_internet/cfd/implocal/implocal.xsd"
xmlns:implocal="http://www.sat.gob.mx/implocal">
  <cfdi:Emisor RegimenFiscal="612" Nombre="ISABEL CRISTINA VEGA IRIARTE" Rfc="VEII550724RQ1"/>
  <cfdi:Receptor Nombre="GOBIERNO DEL ESTADO DE SONORA" Rfc="GES790913CT0" UsoCFDI="G03"/>
  - <cfdi:Conceptos>
    - <cfdi:Concepto Importe="559.32" ClaveUnidad="DAY" ClaveProdServ="90111501" ValorUnitario="559.32" Descripcion="HOSPEDAJE HAB. 2201 DIA
      25/04/2019" NoIdentificacion="1" Unidad="Noche" Cantidad="1">
      - <cfdi:Impuestos>
        - <cfdi:Traslados>
          <cfdi:Traslado Importe="89.49" TasaOCuota="0.160000" TipoFactor="Tasa" Impuesto="002" Base="559.32"/>
          <cfdi:Traslados>
            <cfdi:Impuestos>
              <cfdi:Concepto>
            </cfdi:Concepto>
          </cfdi:Impuestos>
        </cfdi:Traslados>
      </cfdi:Impuestos>
    </cfdi:Concepto>
  </cfdi:Conceptos>
  - <cfdi:Impuestos TotalImpuestosTrasladados="89.49">
    - <cfdi:Traslados>
      <cfdi:Traslado Importe="89.49" TasaOCuota="0.160000" TipoFactor="Tasa" Impuesto="002"/>
      <cfdi:Traslados>
        <cfdi:Impuestos>
        </cfdi:Impuestos>
      </cfdi:Traslados>
    </cfdi:Impuestos>
  </cfdi:Complemento>
  - <implocal:ImpuestosLocales TotaldeRetenciones="0.00" TotaldeTraslados="11.19" version="1.0">
    <implocal:TrasladosLocales Importe="11.19" ImplOcTrasladado="2%" Impuesto Sobre Hospedaje" TasadeTraslado="2.00"/>
    <implocal:ImpuestosLocales>
      <tfd:TimbreFiscalDigital xmlns:xsi="http://www.w3.org/2001/XMLSchema-instance" Version="1.1"
        xsi:schemaLocation="http://www.sat.gob.mx/TimbreFiscalDigital/TimbreFiscalDigitalv11.xsd" xmlns:tfd="http://www.sat.gob.mx/TimbreFiscalDigital"
        SelloSAT="PdkQ96gwDF85/BmCJ1K27v9IaPCRio/0nxKwM5cv+bXnrhxu.JsGQMJNxtSEsPhmaT7uN2DyKLDjVuwOe25M59BeJWZ7FIwgkyYVV5
        NoCertificadoSAT="00001000000408254801"
        SelloCFD="k810woXo1ggwlrGpBS47ZvxTd7dZ2ntNVYcMjCEOu9qaOuKwSzUbIkozzj9Sbqeq7c/DidzqdLMKSWZKX66647cfTh9QN8lejAhDnvu
        RfcProvCertif="LSO1306189R5" FechaTimbrado="2019-04-26T10:13:21" UUID="cae1e57c-652f-41ac-8125-2696a66f1140"/>
      </tfd:TimbreFiscalDigital>
    </implocal:ImpuestosLocales>
  </implocal:ImpuestosLocales>
  </cfdi:Complemento>
</cfdi:Comprobante>

```

OPERADO CON RECURSOS
DEL CINCO AL MILLAR
EJERCICIO FISCAL 2019

LIBROS Y MAS CAFETERIA

MARTHA MARIA CORRALES
CLARK

R.F.C.: COCM6511177MA

DOMICILIO FISCAL: MIGUEL ALEMAN
124-BIS A

CENTRO, CIUDAD OBREGON, Sonora
C.P. 85000

librosymascafe@gmail.com Tel 6444133559

Factura

SERIE	FOLIO
LMC	517
FECHA	
25/04/2019	

LIBROS Y MÁS
arte ■ música ▲ café

Datos del cliente

Nombre: GOBIERNO DEL ESTADO DE SONORA
Domicilio: DOCTOR PALIZA Y COMONFORT SIN NUMERO CENTENARIO
Localidad: HERMOSILLO, Sonora, México C.P. 83260
R.F.C.: GES790913CT0

Tel: 6621558165
Correo: lourdes.mayorga@sonora.gob.mx

Cantidad / Unidad	Código / ClaveProdServ	Descripción / NombreProdServ	Precio	Importe
1.00 E48 (Unidad de servicio)	90101501	CONSUMO Restaurantes	187.93	187.93

Concepto de venta: CONSUMO DEL DÍA 25 DE ABRIL DE 2019.

Nota para el cliente: COMANDA A9044

Importe: Doscientos dieciocho Pesos con 00/100 MXN

MIGUEL ALEMAN 124-BIS A CENTRO CIUDAD OBREGON, Sonora
México 85000

Subtotal \$187.93

IVA 16.00% \$30.07

TOTAL \$218.00



Tipo de comprobante: Ingreso Forma de pago: 28 Tarjeta de Débito Método de pago: (PUE) Pago en una sola exhibición Uso CFDI: (G03) Gastos en general

621 (Incorporación Fiscal) Lugar, fecha y hora de expedición: CIUDAD OBREGON, Sonora México 85000
2019-04-25T13:00:59 No. certificado SAT: 00001000000405908583 No. de serie de CSD:

00001000000411326801 Folio fiscal: 31B5AE5A-CB33-491C-AF7E-A60DC0D71F77 Fecha y hora de
certificación: 2019-04-26T13:01:08 Cadena original del complemento de certificación digital del SAT:

||1.1|31B5AE5A-CB33-491C-AF7E-A60DC0D71F77|2019-04-
26T13:01:08|DND070112H92|cRh5N72xBtzxVOhA9qe0ICKKySe9Ch50tsnIM2YKizC+RZS26mq4ZkDsSVWYU9
mW3e2BCkgRkAtWAaSMzNnApfyOj3f6p/G/aex06B7MPib5VTGWqdfx1c5GK+Eeb6MkDcCotddvzaJNi+ou/hUfwiy
phAjoKcdSV5vQfLJDr35iq9cyJrn/XVpsamfzqPiJ1924UzQdP2NhyS9q25E27MlgWVYNOcssPH+hxDND9ezfyYSn
geMC6K2SodJR6YOHLDi4joMKL4KMxMbrO2G5u6tb0cPDgXGTVivnZtodfWN1WirEtK5daVH4ic//8Ov30mj5DBWp
SjtKIYxI2uXxQ==|00001000000405908583|| Sello digital del CFDI:
cRh5N72xBtzxVOhA9qe0ICKKySe9Ch50tsnIM2YKizC+RZS26mq4ZkDsSVWYU9mW3e2BCkgRkAtWAaSMzNnA
pfyOj3f6p/G/aex06B7MPib5VTGWqdfx1c5GK+Eeb6MkDcCotddvzaJNi+ou/hUfwiyphAjoKcdSV5vQfLJDr35iq9cyJr
n/XVpsamfzqPiJ1924UzQdP2NhyS9q25E27MlgWVYNOcssPH+hxDND9ezfyYSngeMC6K2SodJR6YOHLDi4joMK
L4KMxMbrO2G5u6tb0cPDgXGTVivnZtodfWN1WirEtK5daVH4ic//8Ov30mj5DBWpSjtKIYxI2uXxQ== Sello Digital
del SAT:

KjsPX+3/kwQcg0aryyT22uVMiXellKkEZXDqaxfXQh8sPx+nifaN0ldZUByvMGScxVByUNAigmcyRvPD1Qj1Q+6MB2
Q8MKLv0TEIDn9EX9gF8EwVSnQIYC20L2DFBsUqQfPwGHNFzI2hzstZld+WwnEIRMX/Lydm/t7f9ZRONyZ0txgFn
gS/jnw4MVOQ0jNB5RfUvFNQEVJG3gFqhWkQYGGZ9LK5xR70hZxKH8MkfiACKQ4S251mo7VrXMwCyAgZR/Oc
Pg8HTaaURKU0s8D04cjPDOVHy4w2OxpoBzFWFUmEwVZ49MhjqvQBPF9pFvx88zljxUCW6kEmmcWA==
ESTE DOCUMENTO ES UNA REPRESENTACIÓN IMPRESA DE UN CFDI

OPERADO CON RECURSOS
DEL CINCO AL MILLAR
EJERCICIO FISCAL 2019

```

<?xml version="1.0" encoding="UTF-8"?>
<cfdi:Comprobante xmlns:cfdi="http://www.sat.gob.mx/cfd/3" LugarExpedicion="85000" MetodoPago="PUE" TipoDeComprobante="I" Total="218.00" Moneda="MXN"
SubTotal="187.93"
Certificado="MIIGLTCCBBWgAwIBAgIUMDAwMDEwMDAwMDA0MTEzMjY4MDEwDQYJKoZIhvcNAQELBQAwggGyMTgwNgYDVQQDDC9BLkMuIGRI
NoCertificado="00001000000411326801" FormaPago="28"
Sello="cRh5N72xBtzxVOhA9qe0lCKKySe9Ch50tsnlM2YKlzC+RZS26mq4ZkDsSVWyUZ9mW3e2BCkgRkAtWAAaSMzNnApfyOj3f6p/G/aex06B7MPib5VTGWqd
Fecha="2019-04-26T11:00:59" Folio="517" Serie="LMC" Version="3.3" xsi:schemaLocation="http://www.sat.gob.mx/cfd/3
http://www.sat.gob.mx/sitio_internet/cfd/3/cfdv33.xsd" xmlns:xsi="http://www.w3.org/2001/XMLSchema-instance">
  <cfdi:Emisor RegimenFiscal="621" Nombre="MARTHA MARIA CORRALES CLARK" Rfc="COCM6511177MA"/>
  <cfdi:Receptor Nombre="GOBIERNO DEL ESTADO DE SONORA" Rfc="GES790913CT0" UsoCFDI="G03"/>
  - <cfdi:Conceptos>
    - <cfdi:Concepto Importe="187.93" ValorUnitario="187.93" Descripcion="CONSUMO" ClaveUnidad="E48" Cantidad="1.00" ClaveProdServ="90101501">
      - <cfdi:Impuestos>
        - <cfdi:Traslados>
          <cfdi:Traslado Importe="30.07" TasaOCuota="0.160000" TipoFactor="Tasa" Impuesto="002" Base="187.93"/>
          </cfdi:Traslados>
        </cfdi:Impuestos>
      </cfdi:Concepto>
    </cfdi:Conceptos>
  - <cfdi:Impuestos TotalImpuestosTrasladados="30.07">
    - <cfdi:Traslados>
      <cfdi:Traslado Importe="30.07" TasaOCuota="0.160000" TipoFactor="Tasa" Impuesto="002"/>
    </cfdi:Traslados>
  </cfdi:Impuestos>
  - <cfdi:Complemento>
    <tfd:TimbreFiscalDigital Version="1.1" xsi:schemaLocation="http://www.sat.gob.mx/TimbreFiscalDigital
    http://www.sat.gob.mx/sitio_internet/cfd/TimbreFiscalDigital/TimbreFiscalDigitalv11.xsd"
    SelloSAT="KjsPX+3/kwQcg0aryyT22uVMiXellKkEZXDqaxfXQh8sPx+nifaN0ldZUByvMGSexVByUNAigmcyRvPD1Qj1Q+6MB2Q8MkLv0TEIDn5
    NoCertificadoSAT="00001000000405908583"
    SelloCFDI="cRh5N72xBtzxVOhA9qe0lCKKySe9Ch50tsnlM2YKlzC+RZS26mq4ZkDsSVWyUZ9mW3e2BCkgRkAtWAAaSMzNnApfyOj3f6p/G/aex061
    RfcProvCertif="DND070112H92" FechaTimbrado="2019-04-26T13:01:08" UUID="31B5AE5A-CB33-491C-AF7E-A60DC0D71F77"
    xmlns:tfd="http://www.sat.gob.mx/TimbreFiscalDigital"/>
  </cfdi:Complemento>
</cfdi:Comprobante>

```

OPERADO CON RECURSOS
DEL CINCO AL MILLAR
EJERCICIO FISCAL 2019

[\(http://www.gob.mx/\)](http://www.gob.mx/) > Inicio



Verificación de comprobantes fiscales digitales por internet

A través de esta opción, usted podrá verificar si el comprobante fue certificado por el SAT

Folio fiscal*:	RFC emisor*:	RFC receptor*:
<input type="text"/>	<input type="text"/>	<input type="text"/>
	Proporcione los dígitos de la imagen*:	<input type="text"/>
		<input type="button" value="Verificar CFDI"/>

* Datos obligatorios

RFC del emisor	Nombre o razón social del emisor	RFC del receptor	Nombre o razón social del receptor
COCM6511177MA	MARTHA MARIA CORRALES CLARK	GES790913CT0	GOBIERNO DEL ESTADO DE SONORA
Folio fiscal	Fecha de expedición	Fecha certificación SAT	PAC que certificó
31B5AE5A-CB33-491C-AF7E-A60DC0D71F77	2019-04-26T11:00:59	2019-04-26T13:01:08	DND070112H92
Total del CFDI	Efecto del comprobante	Estado CFDI	Estatus de cancelación
\$218.00	Ingreso	Vigente	Cancelable sin aceptación

[Imprimir](#)

Enlaces

[Declaración de Accesibilidad \(https://www.gob.mx/accesibilidad\)](https://www.gob.mx/accesibilidad)
[Política de privacidad \(https://www.gob.mx/privacidad\)](https://www.gob.mx/privacidad)
[Términos y Condiciones \(https://www.gob.mx/terminos\)](https://www.gob.mx/terminos)
[Marco Jurídico \(http://www.ordenjuridico.gob.mx\)](http://www.ordenjuridico.gob.mx)
[Portal de Obligaciones de Transparencia \(http://portaltransparencia.gob.mx\)](http://portaltransparencia.gob.mx)
[Sistema Infomex](#)
<https://www.infomex.org.mx/gobierno/federal/home.action>
[INAI \(http://inicio.ifai.org.mx/SitePages/fai.aspx\)](http://inicio.ifai.org.mx/SitePages/fai.aspx)
[Mapa de sitio \(https://www.gob.mx/sitemap\)](https://www.gob.mx/sitemap)

Mantente informado. Suscríbete.

>

¿Qué es gob.mx?

Es el portal único de trámites, información y participación ciudadana. [Leer más \(https://www.gob.mx/que-es-gobmx\)](https://www.gob.mx/que-es-gobmx)

[English \(https://www.gob.mx/en/index\)](https://www.gob.mx/en/index)
[Temas \(https://www.gob.mx/temas\)](https://www.gob.mx/temas)
[Reformas \(http://reformas.gob.mx\)](http://reformas.gob.mx)

Contacto

Mesa de ayuda: dudas e información
gobmx@funcionpublica.gob.mx

[Denuncia contra servidores públicos \(https://www.gob.mx/tramites/fiscal/presentacion-de-peticiones-y-denuncias-en-la-sra/SFPSP\)](https://www.gob.mx/tramites/fiscal/presentacion-de-peticiones-y-denuncias-en-la-sra/SFPSP)

**OPERADO CON RECURSOS
DEL CINCO AL MILLAR
EJERCICIO FISCAL 2019**

Síguenos en



SERVICIO RIO MAYO SA DE CV
 PESQUEIRA Y GALEANA S/N . COL. REFORMA CP 85830 - NAVOJOA
 SONORA
 RFC SRM761015NTA
 TEL:
 REGIMEN FISCAL: 601 - GENERAL DE LEY PERSONAS MORALES

Factura
FXNR-32403
Fecha
25/Apr/2019 13:07:06
Forma de Pago
01-EFECTIVO
Uso de CFDI
G03 GASTOS EN GENERAL

Cliente
 GOBIERNO DEL ESTADO DE SONORA
 COMONFORT Y DR. PALIZA COL.CENTENARIO - - - CP 83260 -
 HERMOSILLO SONORA
 RFC GES790913CT0
 Cliente: 62502
 Cuenta Bancaria: NO IDENTIFICADO

Cliente No.: 62502

Expedido en:
 85830 -

Metodo de Pago
PUE-PAGO EN UNA SOLA EXHIBICION

Moneda	Pais	Tipo comprobante
MXN	MEX	Ingreso

Cantidad	Unidad	ClaveSAT	Producto	Precio	Importe
229.000	E48	90101501	42 CONSUMO	1.00	197.41
				Subtotal	197.41
				IVA	31.59
				Total	229.00

Importe con letra
 Doscientos veintinueve Pesos 00/100 M.N.

Adicionales

VERSION 3.3 ESTE DOCUMENTO ES UNA REPRESENTACION IMPRESA DE UN CFDI. // PAGO EN UNA SOLA EXHIBICION

Folio Fiscal	Fecha de Certificación	No. Certificado SAT	No. Certificado
F6ACE06C-4C25-4045-AFFD-B95112181E77	25/Apr/2019 16:11:18	00001000000404998014	00001000000404113516

Sello Digital del Emisor
 YEe3RcP4I/GVGrDe0BGrG+P4IM0F6dT4HcZm0/7r4osDShWtQ10Zlfn2vZB8axrZi1LaveN7q3NH6R6hHHf5XP+02bbviik5tp0qKvnLTvahTQp...
 2A6VfBgCwJqX7T1UD9+pvpt/Ej+q5yHk60h8G7OvoZm93Vi+y9LM/hXn0/s+j3xSIL0Yu8kt1QLZAMH6ox+RIMlp9ZWxsuP59Jx12qgzslEroTona...
 ULkN+UGNrkgz4ozU3KTBL437pJR2Vdgnk2ESDkBB3iJCA1PclJHC+UTBYlWZfjwVKgWgreJ+pz11jQjN0MW6eXWvW3ZhOsYmnmohqRQ==



Sello Digital del SAT
 oBdgvNde8j8N+5KCCx+YQjNzSY1snv8S7oIvGctEQYTQobTVZC6kQbx+6IhjWFqtytwX4qyg1jBHD9aarTdlze3jhbLGi64hevYbupwb/e72zwJ...
 w+Dklt6YnClW7jx0KOE7yivOqftFojIUOux9Mg1s6qaWEIFha+a7oqJ/Ae5Jtf8bmtncotaMkKMGfktAC0CGPPQrB7PTiBtWQeVafGreqU/h2...
 NC2szT0F1JvENsrtjOzBbjbd+u+BFf5J9X+38FhcfQFa7ZUMBGXZJbcF+/wQE7WMzvTtOldDd0i8rEx8I2GJaiqCKKXD/+ZQWVeP3w==

Cadena Original del Timbre
 ||1.1|F6ACE06C-4C25-4045-AFFD-B95112181E77|2019-04-25T16:11:18|oBdgvNde8j8N+5KCCx+YQjNzSY1snv8S7oIvGctEQYTQobTVZC6kQbx+6IhjWFqtytwX4qyg1jBHD:hbLGi64hevYbupwb/e72zwJegzSTGcxNw+Dklt6YnClW7jx0KOE7yivOqftFojIUOux9Mg1s6qaWEIFha+a7oqJ/Ae5Jtf8bmtncotaMkKMGfktAC0CGPPQrB7PTiBtWQeVafGreqU:9NC2szT0F1JvENsrtjOzBbjbd+u+BFf5J9X+38FhcfQFa7ZUMBGXZJbcF+/wQE7WMzvTtOldDd0i8rEx8I2GJaiqCKKXD/+ZQWVeP3w==|00001000000404998014||

**OPERADO CON RECURSOS
 DEL CINCO AL MILLAR
 EJERCICIO FISCAL 2019**

```

<?xml version="1.0" encoding="UTF-8"?>
<cfdi:Comprobante xsi:schemaLocation="http://www.sat.gob.mx/cfd/3 http://www.sat.gob.mx/sitio_internet/cfd/3/cfdv33.xsd" Version="3.3" Total="229.00"
TipoDeComprobante="I" SubTotal="197.41" Serie="FXNR"
Sello="YEe3RcP4I/GVGrDe0BGrg+F4IM0F6dT4HcZm0/7r4osDShWtQ10Zlfn2vZB8axrZlILaveN7q3NH6R6hHHf5XP+02bbViik5tp0qKvnLTvahTQpL6n9sda92.
NoCertificado="00001000000404113516" Moneda="MXN" MetodoPago="PUE" LugarExpedicion="85830" FormaPago="01" Folio="32403" Fecha="2019-04-
25T13:07:06"
Certificado="MIIGJjCCBA6gAwIBAgIUMDAwMDEwMDAwMDA0MDQxMTM1MTYwDQYJKoZIhvcNAQELBQAwggGyMTgwNgYDVQQDDC9BLkMuIGRI
xmlns:xsi="http://www.w3.org/2001/XMLSchema-instance" xmlns:xs="http://www.w3.org/2001/XMLSchema" xmlns:cfdi="http://www.sat.gob.mx/cfd/3">
  <cfdi:Emisor Rfc="SRM761015NTA" RegimenFiscal="601" Nombre="SERVICIO RIO MAYO SA DE CV"/>
  <cfdi:Receptor Rfc="GES790913CT0" Nombre="GOBIERNO DEL ESTADO DE SONORA" UsoCFDI="G03"/>
  <cfdi:Conceptos>
    * - <cfdi:Concepto ValorUnitario="0.862052" Importe="197.41" Descripcion="CONSUMO" ClaveUnidad="E48" ClaveProdServ="90101501" Cantidad="229.000">
      - <cfdi:Impuestos>
        - <cfdi:Traslados>
          <cfdi:Traslado Importe="31.59" TipoFactor="Tasa" TasaOCuota="0.160000" Impuesto="002" Base="197.437500"/>
          <cfdi:Traslados>
        </cfdi:Traslados>
      </cfdi:Impuestos>
    </cfdi:Concepto>
  </cfdi:Conceptos>
  <cfdi:Impuestos TotalImpuestosTrasladados="31.59">
    - <cfdi:Traslados>
      <cfdi:Traslado Importe="31.59" TipoFactor="Tasa" TasaOCuota="0.160000" Impuesto="002"/>
    </cfdi:Traslados>
  </cfdi:Impuestos>
  <cfdi:Complemento>
    <cfd:TimbreFiscalDigital xsi:schemaLocation="http://www.sat.gob.mx/TimbreFiscalDigital
    http://www.sat.gob.mx/sitio_internet/cfd/timbrefiscaledigital/TimbreFiscalDigitalv11.xsd" Version="1.1"
    xmlns:afd="http://www.sat.gob.mx/TimbreFiscalDigital" UUID="F6ACE06C-4C25-4045-AFFD-B95112181E77"
    SelloSAT="oBdgvNde8j8N+5KCCx+YQjNzSY1snv8S7oIvGCtEQYTQobTVZC6kQbx+6IhjWFqtywX4qyg1jBHD9aarTdlze3jhbLGi64hevYbupwb/e
    SelloCFD="YEe3RcP4I/GVGrDe0BGrg+F4IM0F6dT4HcZm0/7r4osDShWtQ10Zlfn2vZB8axrZlILaveN7q3NH6R6hHHf5XP+02bbViik5tp0qKvnLTv
    RfcProvCertif="PPD101129EA3" NoCertificadoSAT="00001000000404998014" FechaTimbrado="2019-04-25T16:11:18"/>
  </cfdi:Complemento>
</cfdi:Comprobante>

```

OPERADO CON RECURSOS
DEL CINCO AL MILLAR
EJERCICIO FISCAL 2019

(http://www.gob.mx/) > Inicio



Verificación de comprobantes fiscales digitales por internet

A través de esta opción, usted podrá verificar si el comprobante fue certificado por el SAT

Folio fiscal*: **RFC emisor*:** **RFC receptor*:**

 **Proporcione los dígitos de la imagen*:**

[Verificar CFDI](#)

* Datos obligatorios

RFC del emisor	Nombre o razón social del emisor	RFC del receptor	Nombre o razón social del receptor
SRM761015NTA	SERVICIO RIO MAYO SA DE CV	GES790913CT0	GOBIERNO DEL ESTADO DE SONORA
Folio fiscal	Fecha de expedición	Fecha certificación SAT	PAC que certificó
F6ACE06C-4C25-4045-AFFD-B95112181E77	2019-04-25T13:07:06	2019-04-25T16:11:18	PPD101129EA3
Total del CFDI	Efecto del comprobante	Estado CFDI	Estatus de cancelación
\$229.00	Ingreso	Vigente	Cancelable sin aceptación

[Imprimir](#)

Enlaces

- [Declaración de Accesibilidad \(https://www.gob.mx/accesibilidad\)](https://www.gob.mx/accesibilidad)
- [Política de privacidad \(https://www.gob.mx/privacidad\)](https://www.gob.mx/privacidad)
- [Términos y Condiciones \(https://www.gob.mx/terminos\)](https://www.gob.mx/terminos)
- [Marco Jurídico \(http://www.ordenjuridico.gob.mx\)](http://www.ordenjuridico.gob.mx)
- [Portal de Obligaciones de Transparencia \(http://portaltransparencia.gob.mx\)](http://portaltransparencia.gob.mx)
- [Sistema Informex \(https://www.informex.org.mx/gobierno/federal/home/accion\)](https://www.informex.org.mx/gobierno/federal/home/accion)
- [INAI \(http://inicio.ifai.org.mx/SitePages/ifai.aspx\)](http://inicio.ifai.org.mx/SitePages/ifai.aspx)
- [Mapa de sitio \(https://www.gob.mx/sitemap\)](https://www.gob.mx/sitemap)

¿Qué es gob.mx?

Es el portal único de trámites, información y participación ciudadana. [Leer más \(https://www.gob.mx/que-es-gob.mx\)](https://www.gob.mx/que-es-gob.mx)

- [English \(https://www.gob.mx/en/index\)](https://www.gob.mx/en/index)
- [Temas \(https://www.gob.mx/temas\)](https://www.gob.mx/temas)
- [Reformas \(http://reformas.gob.mx\)](http://reformas.gob.mx)

Contacto

Mesa de ayuda: dudas e información gobmx@funcionpublica.gob.mx

[Denuncia contra servidores públicos \(https://www.gob.mx/tramites/ficha/presentacion-de-pueda-y-denuncias-en-las-oficinas\)](https://www.gob.mx/tramites/ficha/presentacion-de-pueda-y-denuncias-en-las-oficinas)

OPERADO CON RECURSOS DEL CINCO AL MILLAR EJERCICIO FISCAL 2019

Mantente informado. Suscríbete.

>

Síguenos en

RFC emisor: VIMC920203TZA
 Nombre emisor: CLARISSA MARIA VIZCARRA MONCADA
 RFC receptor: GES790913CT0
 Nombre receptor: GOBIERNO DEL ESTADO DE SONORA
 Uso CFDI: Gastos en general

Folio fiscal: AAA151E2-08D7-4F6A-B323-DC8A43658B36
 No. de serie del CSD: 00001000000403258748
 Código postal, fecha y hora de emisión: 85010 2019-04-27 12:35:18
 Efecto de comprobante: Ingreso
 Régimen fiscal: Incorporación Fiscal

Conceptos

Clave del producto y/o servicio	No. identificación	Cantidad	Clave de unidad	Unidad	Valor unitario	Importe	Descuento	No. de pedimento	No. de cuenta predial	
90101501		1	Q3		340.50	340.50				
Descripción	Consumo				Impuesto	Tipo	Base	Tipo Factor	Tasa o Cuota	Importe
					IVA	Traslado	340.50	Tasa	16.0000%	54.48

Moneda: Peso Mexicano
 Forma de pago: Efectivo
 Método de pago: Pago en una sola exhibición

Subtotal \$ 340.50
Impuestos Traslados IVA 16.0000% \$ 54.48
Total \$ 394.98

Sello digital del CFDI:

ezHRoncgHbAVI0fRVsASOqWsyufR62C5Aj4Nvy2yQ0SrZu1hpL/jjftITSxIYfVACN+ihAfrItomtQr6UurQkL9vYImRpLgWY9BR2Qlaq+5H5XXCUU2zT/r1pdn8aK4bGx6Ryi0PfATEzn/vcXihE2dOs1IQGE6+9Mt1t+JYn5nlae3lGdJHKL9JKz+KLQgS/mchqddcBqPCnno+oPnOMdBQWPU+KCljwKOzkYfE7aN/IWC4wmltEk5Q7r0EIPv1qFKOVAcTQyVFTYznLTR4O5xt//Ks75Yiqq3sJyrhHXdvzjuooxFmrtsPOTBsd7Y+MG0v9Heu0loPIIHDHUIA==

Sello digital del SAT:

IFI5vSV9viBCT0svkqGPrbuYfoZOGFLO9YipwkP+RlaMC2FHxigMC25BE3K/IOO9SHAMd578tReAinJEP/FZyzJaiy0D11ziTKLghNT3W980VpndaXhvA8NvyEIRR001UMhOAsDaJjm9O0IGvMDADJrOvU01PE/00tLa/AGyl2gA24Bvpk7PoGL3CTvgmVrMQgJ8XkmfEGqW9fsUE+p1v0ugfUmG4M2ALxvC95hSu69YgbJzuYra5yyc5V+N+2zNHix82tPTVooZCBN9sAJwSvx3uVEHgoFyOQ4jz4axvE3YUB4cW+wq8BSJF752mUYbL7O4tzJNooCRBlawnQ==



Cadena Original del complemento de certificación digital del SAT:

||1.1|AAA151E2-08D7-4F6A-B323-DC8A43658B36|2019-04-27T12:44:27|SAT970701NN3|ezHRoncgHbAVI0fRVsASOqWsyufR62C5Aj4Nvy2yQ0SrZu1hpL/jjftITSxIYfVACN+ihAfrItomtQr6UurQkL9vYImRpLgWY9BR2Qlaq+5H5XXCUU2zT/r1pdn8aK4bGx6Ryi0PfATEzn/vcXihE2dOs1IQGE6+9Mt1t+JYn5nlae3lGdJHKL9JKz+KLQgS/mchqddcBqPCnno+oPnOMdBQWPU+KCljwKOzkYfE7aN/IWC4wmltEk5Q7r0EIPv1qFKOVAcTQyVFTYznLTR4O5xt//Ks75Yiqq3sJyrhHXdvzjuooxFmrtsPOTBsd7Y+MG0v9Heu0loPIIHDHUIA==|00001000000403258748||

RFC del proveedor de certificación: SAT970701NN3 Fecha y hora de certificación: 2019-04-27 12:44:27
 No. de serie del certificado SAT 00001000000403258748

**OPERADO CON RECURSOS
 DEL CINCO AL MILLAR
 EJERCICIO FISCAL 2019**

(http://www.gob.mx/) > Inicio



Verificación de comprobantes fiscales digitales por internet

A través de esta opción, usted podrá verificar si el comprobante fue certificado por el SAT

Folio fiscal*:	RFC emisor*:	RFC receptor*:
<input type="text"/>	<input type="text"/>	<input type="text"/>
	Proporcione los dígitos de la imagen*:	<input type="text"/>
		<input type="button" value="Verificar CFDI"/>

* Datos obligatorios

RFC del emisor	Nombre o razón social del emisor	RFC del receptor	Nombre o razón social del receptor
VIMC920203TZA	CLARISSA MARIA VIZCARRA MONCADA	GES790913CT0	GOBIERNO DEL ESTADO DE SONORA
Folio fiscal	Fecha de expedición	Fecha certificación SAT	PAC que certificó
AAA151E2-08D7-4F6A-B323-DC8A43658B36	2019-04-27T12:35:18	2019-04-27T12:44:27	SAT970701NN3
Total del CFDI	Efecto del comprobante	Estado CFDI	Estatus de cancelación
\$394.98	Ingreso	Vigente	Cancelable sin aceptación

Imprimir

Enlaces

[Declaración de Accesibilidad \(https://www.gob.mx/accesibilidad\)](https://www.gob.mx/accesibilidad)
[Política de Ciudadanía \(https://www.gob.mx/ciudadania\)](https://www.gob.mx/ciudadania)
[Términos y Condiciones \(https://www.gob.mx/terminos\)](https://www.gob.mx/terminos)
[Marco Jurídico \(http://www.ordenjuridico.gob.mx\)](http://www.ordenjuridico.gob.mx)
[Portal de Obligaciones de Transparencia \(http://portaltransparencia.gob.mx\)](http://portaltransparencia.gob.mx)
[Sistema Infomex \(https://www.infomex.org.mx/gobierno/federal/home.action\)](https://www.infomex.org.mx/gobierno/federal/home.action)
[INAI \(http://inicio.ifai.org.mx/SitePages/ifai.aspx\)](http://inicio.ifai.org.mx/SitePages/ifai.aspx)
[Mapa de sitio \(https://www.gob.mx/sitioan\)](https://www.gob.mx/sitioan)

¿Qué es gob.mx?

Es el portal único de trámites, información y participación ciudadana. [Leer más \(https://www.gob.mx/pue-es-gobmx\)](https://www.gob.mx/pue-es-gobmx)

[English \(https://www.gob.mx/en/index\)](https://www.gob.mx/en/index)
[Temas \(https://www.gob.mx/temas\)](https://www.gob.mx/temas)
[Reformas \(http://reformas.gob.mx\)](http://reformas.gob.mx)

Contacto

Mesa de ayuda: dudas e información
gobmx@funcionpublica.gob.mx

[Denuncia contra servidores públicos \(https://www.gob.mx/tramites/licita/presentacion-de-puebas-y-denuncias-en-la-sfo/SPP54\)](https://www.gob.mx/tramites/licita/presentacion-de-puebas-y-denuncias-en-la-sfo/SPP54)

**OPERADO CON RECURSOS
DEL CINCO AL MILLAR
EJERCICIO FISCAL 2019**

Mantente informado. Suscríbete.

Síguenos en

```

<?xml version="1.0" encoding="UTF-8"?>
<cfdi:Comprobante xmlns:cfdi="http://www.sat.gob.mx/cfd/3" Version="3.3" Fecha="2019-04-27T12:35:18"
Sello="ezHRoncgHbAVI0fRVsASOqWsyufR62C5Aj4Nyv2yQ0SrZu1hpL/jjftITSxIYfVACN+ihAfrltoMtQr6UurQkL9vYlmRpLGWY9BR2Qlaq+5H5XXCUU2zT/i
FormaPago="01" NoCertificado="00001000000403258748" SubTotal="340.50"
Certificado="MIIGVzCCBD+gAwIBAgIUMDAwMDEwMDAwMDA0MDMyNTg3NDgwDQYJKoZIhvcNAQELBQAwggGyMTgwNgYDVQQDDC9BLkMuIGRlbi
Moneda="MXN" Total="394.98" TipoDeComprobante="I" MetodoPago="PUE" LugarExpedicion="85010" xsi:schemaLocation="http://www.sat.gob.mx/cfd/3
http://www.sat.gob.mx/sitio_internet/cfd/3/cfdv33.xsd" xmlns:xsi="http://www.w3.org/2001/XMLSchema-instance">
  <cfdi:Emisor RegimenFiscal="621" Nombre="CLARISSA MARIA VIZCARRA MONCADA" Rfc="VIMC920203TZA">
    <cfdi:Receptor Nombre="GOBIERNO DEL ESTADO DE SONORA" Rfc="GES790913CT0" UsoCFDI="G03">
      - <cfdi:Conceptos>
        - <cfdi:Concepto Importe="340.50" ValorUnitario="340.50" Descripcion="Consumo" ClaveUnidad="Q3" Cantidad="1" ClaveProdServ="90101501">
          - <cfdi:Impuestos>
            - <cfdi:Traslados>
              <cfdi:Traslado Importe="54.48" TasaOCuota="0.160000" TipoFactor="Tasa" Impuesto="002" Base="340.50"/>
              <cfdi:Traslados>
                <cfdi:Impuestos>
                  <cfdi:Concepto>
                    <cfdi:Conceptos>
                  <cfdi:Impuestos TotallImpuestosTrasladados="54.48">
                    - <cfdi:Traslados>
                      <cfdi:Traslado Importe="54.48" TasaOCuota="0.160000" TipoFactor="Tasa" Impuesto="002"/>
                      <cfdi:Traslados>
                    <cfdi:Impuestos>
                  <cfdi:Complemento>
                    <registrofiscal:CFDIRegistroFiscal Version="1.0" xmlns:schemaLocation="http://www.sat.gob.mx/registrofiscal
http://www.sat.gob.mx/sitio_internet/cfd/cfdiregistrofiscal/cfdiregistrofiscal.xsd" xmlns:registrofiscal="http://www.sat.gob.mx/registrofiscal"
Folio="1904200000001957"/>
                    <tfid:TimbreFiscalDigital Version="1.1" xsi:schemaLocation="http://www.sat.gob.mx/TimbreFiscalDigital
http://www.sat.gob.mx/sitio_internet/cfd/TimbreFiscalDigital/TimbreFiscalDigitalv11.xsd"
SelloSAT="IF15vVSV9viBCT0svkqGPrbuYfoZOgFLO9YipwkP+RIaMC2FHxigmMC25BE3K/IOO9SHAMd578ReAinJEP/FZyzJaiy0D11iZtTkLgh
NoCertificadoSAT="00001000000403258748"
SelloCFD="ezHRoncgHbAVI0fRVsASOqWsyufR62C5Aj4Nyv2yQ0SrZu1hpL/jjftITSxIYfVACN+ihAfrltoMtQr6UurQkL9vYlmRpLGWY9BR2Qlaq
RfcProvCertif="SAT970701NN3" FechaTimbrado="2019-04-27T12:44:27" UUID="AAA151E2-08D7-4F6A-B323-DC8A43658B36"
xmlns:tfid="http://www.sat.gob.mx/TimbreFiscalDigital"/>
                    <cfdi:Complemento>
                  <cfdi:Comprobante>

```

OPERADO CON RECURSOS
DEL CINCO AL MILLAR
EJERCICIO FISCAL 2019