



Gobierno del Estado de Sonora

Secretaría de la Contraloría General

SECRETARIA DE LA CONTRALORIA GENERAL

5 al Millar

Relación de documentación comprobatoria:

OPERADO CON RECURSOS DEL CINCO AL MILLAR EJERCICIO FISCAL 2019

Gastos por Comprobar:

Nombre: Jose Set Garcia Saldivar

Comisión a: Alamos, Sonora.

Periodo de: 22 al 24 de mayo del 2019

Oficio de Comisión:

ECP-DEC-0931/2019

Cheque No. de Fecha: Importe \$ 4,250.00

Vehículo Asignado VD-64-587

Gastos Programados

Banco: Cuentas:

\$ 4,250.00

Toda entrega por concepto de "Gastos a Comprobar" deberá quedar cubierta ante la Dirección General de Administración y Control Presupuestal, al siguiente día hábil de concluida la Comisión.

Firma de conformidad

No.	Fecha	Factura	Prestador de Servicio/ Concepto	Importe
-----	-------	---------	---------------------------------	---------

1	22/05/19	85830	consumo	467.00
2	24/05/2019	5414	hospedaje	1,399.99
3	28/05/2019	237858231	consumo	125.50
4	28/05/2019	237859709	consumo	47.00
5	28/05/2019	237860849	consumo	56.50
6	24/05/2019	15/10/1920	consumo	298.00
7			Gasto no comprobable	425.00

8				
9				
10				
11				
12				
13				
14				
15				
16				
17				
18				

Subtotal Gastos 2,818.99
 Efectivo Devuelto 1,431.01
 Importe del Cheque 4,250.00

Firma de Persona Comisionada

Firma de Recepción y Fecha



BBVA BANCOMER

BBVA B DEPOSITO EN CUENTA

FECHA / HORA: 03-06-2019 / 11:37:35
SUCURSAL : 5220
MOVIMIENTO : 000008356
REFERENCIA :
PLAZA : HERMOSILLO
CLIENTE: GOB EDO DE SONORA SECRETARIA D
CUENTA : 0193324370

BBVA Bancomer

IMPORTE TOTAL MXP :\$ 1,431.01

BBVA Bancomer

>>66>>67>>00>>MBX25X45X1 <<
>>00000000008030506<<
>>11XX37XX35XS<<

ESTIMADO CLIENTE FAVOR DE CONSERVAR ESTE DOCUMENTO PARA CUALQUIER ACLARACION FUTURA

BBVA Bancomer

BBVA BANCOMER, S.A. INSTITUCION DE BANCA MULTIPLE,
GRUPO FINANCIERO, AV. PASEO DE LA REFORMA 510,
COL. JUAREZ, DELG. CUAUHTEMOC; C.P. 06600,
MEXICO DF R.F.C. BBA-830831-LJ2

BBVA BANCOMER

BBVA B DEPOSITO EN CUENTA

FECHA / HORA: 03-06-2019 / 11:37:35
SUCURSAL : 5220
MOVIMIENTO : 000008356
REFERENCIA :
PLAZA : HERMOSILLO
CLIENTE: GOB EDO DE SONORA SECRETARIA D
CUENTA : 0193324370

BBVA Bancomer

IMPORTE TOTAL MXP :\$ 1,431.01

BBVA Bancomer

>>66>>67>>00>>MBX25X45X1 <<
>>00000000008030506<<
>>11XX37XX35XS<<

ESTIMADO CLIENTE FAVOR DE CONSERVAR ESTE DOCUMENTO PARA CUALQUIER ACLARACION FUTURA

BBVA Bancomer

BBVA BANCOMER, S.A. INSTITUCION DE BANCA MULTIPLE,
GRUPO FINANCIERO, AV. PASEO DE LA REFORMA 510,
COL. JUAREZ, DELG. CUAUHTEMOC; C.P. 06600,
MEXICO DF R.F.C. BBA-830831-LJ2

OPERADO CON RECURSOS
DEL CINCO AL MILLAR
EJERCICIO FISCAL 2019

Hermosillo, Sonora, 30 de mayo del 2019

En relación a los gastos no comprobables equivalentes al 10% de la comisión **ECOP DEC-0931/2019 con destino a Álamos, Sonora**. Por un importe de \$ 425.00 pesos, estos gastos fueron pagados en diferentes lugares durante la estancia en varios municipios del estado de Sonora, tales como propinas y alimentación sin factura.

Propinas	\$ 147.00 pesos
Alimentos sin factura	\$ 278.00 pesos

Total erogado fuera de comprobación: \$ 425.00 pesos

ATENTAMENTE



José Set García Saldivar

OPERADO CON RECURSOS
DEL CINCO AL MILLAR
EJERCICIO FISCAL 2019

Vo. Bo.



Lic. Fernando Herrera Saldate

Hermosillo, Sonora; a 28 de mayo de 2019

LIC. FERNANDO HERRERA SALDATE

DIR. GRAL. DE EVALUACIÓN Y CONTROL DE OBRA PÚBLICA

P R E S E N T E.-

En cumplimiento a lo dispuesto en el oficio No. ECOP-DEC-0931/2019/2018, de fecha 13 de mayo de 2019, comisión que tiene por objeto la verificación física de la obra "Continuación de los trabajos para la construcción de la presa Bicentenario en el sitio Los Pilares en la localidad de San Bernardo, municipio de Navojoa"; que corresponde a la Auditoría No. 09-INFRAHIDRO18FOOSI/2019.

El día miércoles 22 de mayo, me traslade al municipio de Navojoa para supervisar y verificar el estado físico que guarda la obra "Continuación de los trabajos para la construcción de la presa Bicentenario en el sitio Los Pilares en la localidad de San Bernardo, municipio de Navojoa".

El día jueves 22 de mayo, inicie mis actividades trasladándome a la localidad San Bernardo municipio de Álamos; donde realice actividades de verificación física de equipo, maquinaria y oficinas de instalación permanente, además de la cuantificación de suministro de acero de refuerzo utilizado en la construcción de dicha presa, al igual supervise tareas de verificación de conceptos de trabajo terminados en dique y cortina y construcción de vivienda en la reubicación de los pueblos Nuevo Chorijoa y Mochibampo, al término de los trabajos realizados antes mencionados me traslade a la Ciudad de Navojoa, lugar donde realice mi pernocta.

El día viernes 24 de mayo, terminando mis actividades encomendadas, procedí a trasladarme a esta Ciudad de Hermosillo.

Sin más por momento, me despido de Usted.

Atentamente

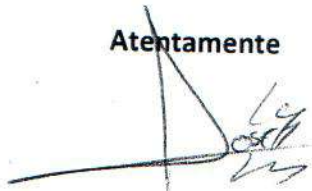

Ing. José Set García Saldívar

**OPERADO CON RECURSOS
DEL CINCO AL MILLAR
EJERCICIO FISCAL 2019**

CONCLUSIONES:

Se constató con la verificación y supervisión del estado físico de la obra antes mencionada, determinándose que dicha obra se encuentra suspendida, de la información obtenida en expediente unitario se observa una mala administración de la obra, así como documentación por integrar y faltando trabajos por ejecutar:

INFORME FOTOGRAFICO



OPERADO CON RECURSOS
DEL CINCO AL MILLAR
EJERCICIO FISCAL 2019



4

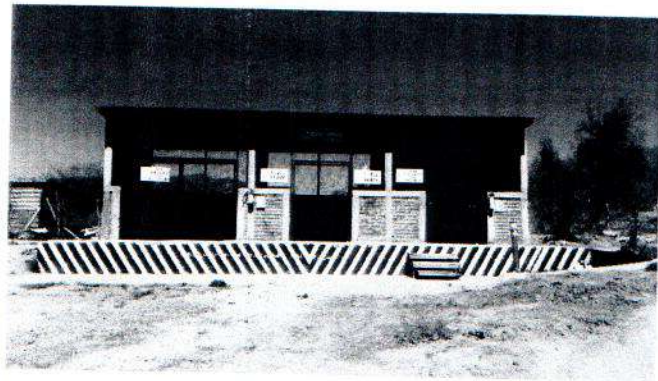

OPERADO CON RECURSOS
DEL CINCO AL MILLAR
EJERCICIO FISCAL 2019

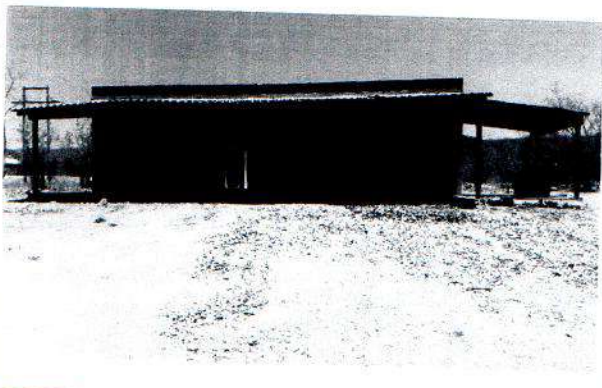

OPERADO CON RECURSOS
DEL CINCO AL MILLAR
EJERCICIO FISCAL 2019

Comprobante Fiscal Digital por Internet

Folio Interno: **A 502**

Folio Fiscal: 4D48AE69-69B5-4EA6-94C3-26E5F2280094

CSD del Emisor
00001000000413831489

CSD del SAT
00001000000404486074

Fecha de Emisión
2019-05-22T16:03:20

Fecha de Certificación
2019-05-22T18:03:22

Tipo de comprobante
I-Ingreso

Expedido en
85830

Datos del Emisor

Amanda Elena Dow Russo
DORA6906262D6
Régimen Fiscal: 621 - Incorporación Fiscal

Datos del Receptor

GOBIERNO DEL ESTADO DE SONORA
GES790913CT0
Uso CFDI: G03-Gastos en general

Código	Clave Prod/ Servicio	Cantidad	Unidad SAT	Unidad	Descripción	Precio Unitario	Descuento	Impuesto		Importe
02	90101501 - Restaurantes	1	E48 - Unidad de servicio	No Aplica	CONSUMO	\$ 402.59	\$ 0.00	002-IVA 0.160000	\$64.4144	\$ 402.59
Subtotal										\$ 402.59
Total Descuentos										\$ 0.00
Total Impuestos Traslados										\$64.41
Total Impuestos Retenidos										\$ 0.00
Total										\$ 467.00

Total con letra: Cuatrocientos sesenta y siete pesos 00/100 MXN

Forma de Pago 28-Tarjeta de débito

Moneda MXN-Peso Mexicano

Método de Pago PUE-Pago en una sola exhibición

Tipo de Cambio



Cadena Original del Timbre

||1.1|4D48AE69-69B5-4EA6-94C3-26E5F2280094|2019-05-22T18:03:22|MAS0810247C0|vtfwHJD7WI2EIQSIM9TLOzqVAQmoEpJQTLyZkOk1weuZYkrXTnHU+DEwpR83qDZ1INDYBcV52dhjPKH2JdjppXzfLe41Q9bG73RXSyFSWe76wzLv+MfpubWVlVw8FxNUR+YhNK3JY2x77mThUZSZi3Wdhm3g56FKIHd4SYRjHf6A2mu8vTlop44FTI1/dPojUlsXnjRnBpkAI4vP5G5h54HGUn1MdlJscQ7u0KdbLbS9DT8YTPdg7CpiNB0NvGCwLoWVmO1on93pqCjwpHwEKgWLL6TnKnNyxyCSjwzOGHe6Au6GZDpP4cF1+ZPVMS25Jw5YuZihk/zAUhPR7bGQ==|00001000000404486074||

Sello Digital del Emisor

vtfwHJD7WI2EIQSIM9TLOzqVAQmoEpJQTLyZkOk1weuZYkrXTnHU+DEwpR83qDZ1INDYBcV52dhjPKH2JdjppXzfLe41Q9bG73RXSyFSWe76wzLv+MfpubWVlVw8FxNUR+YhNK3JY2x77mThUZSZi3Wdhm3g56FKIHd4SYRjHf6A2mu8vTlop44FTI1/dPojUlsXnjRnBpkAI4vP5G5h54HGUn1MdlJscQ7u0KdbLbS9DT8YTPdg7CpiNB0NvGCwLoWVmO1on93pqCjwpHwEKgWLL6TnKnNyxyCSjwzOGHe6Au6GZDpP4cF1+ZPVMS25Jw5YuZihk/zAUhPR7bGQ==

Sello Digital del SAT

XkjPLE/xn8YVjo5cFHEoHUortjwrVvj/YkOJ5PvNlvKObriAMMzOc4yrNuoJZnM7IT/3YitSXt9aVQHlqxs9RChi1Pv+vwUvYThZiZHoWVwFL+1qsc85S4ZlxDTkmtL5J5K3q/1jFRw/rgAY84/NmUDcLkrIBRtyNYTP14g7gT0jx9sNTLL8gezCPaReh8zAIRL3f+KcLgYTRKOcE2noex05FnpO7T0unJ0gnzNgGGeMfL9V3H77pKb0copFB5FgvOz4101PVOBV0wF7bmBEARcNjkn61Pfuqh8Ko0k8ryo+53EMfw9Vn6s/8BsfBGmy8D0GYoV765A6GrcxZ1HQ==

**OPERADO CON RECURSOS
DEL CINCO AL MILLAR
EJERCICIO FISCAL 2019**

Este documento es una representación impresa de un CFDI

```

<?xml version="1.0" encoding="UTF-8"?>
<cfdi:Comprobante xmlns:xsi="http://www.w3.org/2001/XMLSchema-instance" xmlns:cfdi="http://www.sat.gob.mx/cfd/3" LugarExpedicion="85830"
MetodoPago="PUE" TipoDeComprobante="I" Total="467.00" Moneda="MXN" SubTotal="402.59"
Certificado="MIIGCTCCA/GgAwIBAgIUMDAwMDEwMDAwMDA0MTM4MzE0ODkwDQYJKoZIhvcNAQELBQAwggGyMTgwNgYDVQQDDC9BLkMuIGRl
NoCertificado="00001000000413831489" FormaPago="28"
Sello="vtfwHJD7WI2EIQSIM9TLOzqVAQmoEpJQTLyZkOk1weuZYkrXTnHU+DEwpR83qDZ1INDYBcV52dhjPKH2JdjppXzflE41Q9bG73RXSyFSWe76wzLv
Fecha="2019-05-22T16:03:20" Folio="502" Serie="A" Version="3.3" xsi:schemaLocation="http://www.sat.gob.mx/cfd/3
http://www.sat.gob.mx/sitio_internet/cfd/3/cfdv33.xsd">
  <cfdi:Emisor RegimenFiscal="621" Nombre="Amanda Elena Dow Russo" Rfc="DORA6906262D6"/>
  <cfdi:Receptor Nombre="GOBIERNO DEL ESTADO DE SONORA" Rfc="GES790913CT0" UsoCFDI="G03"/>
  <cfdi:Conceptos>
    - <cfdi:Concepto Importe="402.59" ValorUnitario="402.59" Descripcion="CONSUMO" Unidad="No Aplica" ClaveUnidad="E48" Cantidad="1"
      Nodentificacion="02" ClaveProdServ="90101501">
      - <cfdi:Impuestos>
        - <cfdi:Traslados>
          <cfdi:Traslado Importe="64.4144" TasaOCuota="0.160000" TipoFactor="Tasa" Impuesto="002" Base="402.59"/>
          </cfdi:Traslados>
        </cfdi:Impuestos>
      </cfdi:Concepto>
    </cfdi:Conceptos>
    - <cfdi:Impuestos TotalImpuestosTrasladados="64.41">
      - <cfdi:Traslados>
        <cfdi:Traslado Importe="64.41" TasaOCuota="0.160000" TipoFactor="Tasa" Impuesto="002"/>
        </cfdi:Traslados>
      </cfdi:Impuestos>
    <cfdi:Complemento>
      <cfdi:TimbreFiscalDigital xmlns:xsi="http://www.w3.org/2001/XMLSchema-instance" Version="1.1"
        xsi:schemaLocation="http://www.sat.gob.mx/TimbreFiscalDigital
        http://www.sat.gob.mx/sitio_internet/cfd/timbrefiscaldigital/TimbreFiscalDigitalv11.xsd"
        SelloSAT="XkjPLE/xn8YVjo5cFHEoHUortjwrVvjYkOJ5PvNlvKObriAMMzOc4yrNuoJZnM7iT/3YitSXt9aVQHlqxs9RChi1Pv+vwUVyThZiZHoW
        NoCertificadoSAT="00001000000404486074"
        SelloCFD="vtfwHJD7WI2EIQSIM9TLOzqVAQmoEpJQTLyZkOk1weuZYkrXTnHU+DEwpR83qDZ1INDYBcV52dhjPKH2JdjppXzflE41Q9bG73F
        RfcProvCertif="MAS0810247C0" FechaTimbrado="2019-05-22T18:03:22" UUID="4D48AE69-69B5-4EA6-94C3-26E5F2280094"
        xmlns:fd="http://www.sat.gob.mx/TimbreFiscalDigital"/>
      </cfdi:Complemento>
    </cfdi:Comprobante>
  
```

OPERADO CON RECURSOS
DEL CINCO AL MILLAR
EJERCICIO FISCAL 2019

Verificación de comprobantes fiscales digitales por internet

A través de esta opción, usted podrá verificar si el comprobante fue certificado por el SAT

Folio fiscal*

RFC emisor*

RFC receptor*



Proporcione los dígitos de la imagen*

Verificar CFDI

* Datos obligatorios

RFC del emisor

Nombre o razón social del emisor

RFC del receptor

Nombre o razón social del receptor

DORA6906262D6

Amanda Elena Dow Russo

GES790913CT0

GOBIERNO DEL ESTADO DE SONORA

Folio fiscal

Fecha de expedición

Fecha certificación SAT

PAC que certificó

4D48AE69-69B5-4EA6-94C3-26E5F2280094

2019-05-22T16:03:20

2019-05-22T18:03:22

MAS0810247C0

Total del CFDI

Efecto del comprobante

Estado CFDI

Estatus de cancelación

\$467.00

Ingreso

Vigente

Cancelable sin aceptación

Imprimir

Enlaces

[Declaración de Accesibilidad \(https://www.gob.mx/accesibilidad\)](https://www.gob.mx/accesibilidad)
[Política de privacidad \(https://www.gob.mx/privacidad\)](https://www.gob.mx/privacidad)
[Términos y Condiciones \(https://www.gob.mx/terminos\)](https://www.gob.mx/terminos)
[Marco Jurídico \(http://www.ordenjudicial.gob.mx\)](http://www.ordenjudicial.gob.mx)
[Portal de Obligaciones de Transparencia \(http://portaltransparencia.gob.mx\)](http://portaltransparencia.gob.mx)
[Sistema Informex \(https://www.informex.mx/gobiernofederativo/home.action\)](https://www.informex.mx/gobiernofederativo/home.action)
[INAI \(http://inicio.ifa.org.mx/SitePages/falaso\)](http://inicio.ifa.org.mx/SitePages/falaso)
[Mapa de sitio \(https://www.gob.mx/sitemap\)](https://www.gob.mx/sitemap)

¿Qué es gob.mx?

Es el portal único de trámites, información y participación ciudadana. [Leer más \(https://www.gob.mx/que-es-gobmx\)](https://www.gob.mx/que-es-gobmx)

[English \(https://www.gob.mx/en/index\)](https://www.gob.mx/en/index)
[Temas \(https://www.gob.mx/temas\)](https://www.gob.mx/temas)
[Reformas \(http://reformas.gob.mx\)](http://reformas.gob.mx)

Contacto

Mesa de ayuda: dudas e información gobmx@funcionpublica.gob.mx

[Denuncia contra servidores públicos \(https://www.gob.mx/tramites/firma/presentacion-de-quejas-y-denuncias-en-la-sfp/SFP54\)](https://www.gob.mx/tramites/firma/presentacion-de-quejas-y-denuncias-en-la-sfp/SFP54)

OPERADO CON RECURSOS DEL CINCO AL MILLAR EJERCICIO FISCAL 2019

Mantente informado. Suscríbete.



Síguenos en



HOTEL NAVOJOA PLAZA

NAVOJOA PLAZA, S.A. DE C.V.
PESQUEIRA # 802 NAVOJOA, SONORA
R.F.C: NPL020731IH1

Lugar de expedición 85830
Documento Ingreso



Folio Fiscal	E02A63EF-497B-4B48-A3F8-6F8BFD3D130A
No. de Serie del Certificado del SAT	00001000000405428599
Fecha y hora de Certificación	2019-05-24T10:33:20
No. de Serie del Certificado del CSD	00001000000404308725

Fecha y Hora de Emisión 24/05/2019 08:33:16 AM

Receptor
GOBIERNO DEL ESTADO DE SONORA
F.C. : GES790913CT0

Folio Interno A-000035414
Habitación 0214
Página 1 de 1

Clave ProdServ	Clave Unidad	Cantidad Número de Unidad	Identificación	Impuesto	Tipo Factor	Tasa o Cuota	Descripción	Valor Unitario	Importe
111800	E48	No aplica	HOS 1 002-	189.83	Tasa	0.16	HOSPEDAJE del 22/05/2019 al 24/05/2019	1,186.44	1,186.44

Son Mil trescientos noventa y nueve Pesos 99/100 M.N.

SubTotal	1,186.44
I.S.H. 2%	23.72
I.V.A. 16%	189.83
Ret. IVA 0%	0.00
Total	1,399.99
Propinas	0.00
Gran Total	1,399.99

Recepcionista : Glenda Lopez

Sello Digital del CFDI

blotKEJw1jYruCrX0XfsQz1J12wXfz7Rzdol2YqvAAeTmOx8PWxdwg2XEGU4+njP9s0D+pUAdLeNpZT1Uz4Bq2KPIjnAfzPUld1cQ4sEch26WrrsEfkqHdOMgA6SHkC8e2p72GteYxW83hKdmKP4/mMK4hUISB9xB/mf6ql5a
pg9UBfygVZJnj+msZPhGhknR/k4rd/clD5nudGpPzS4EMjB9Sr+cgdZmZkc8Pq5TgUMgSRV+NfJ/oOyTD2G/3/vifbue5o1N9Wrhnz9VJHhfn8EEEjRdJoMGBRc7DL0cT3XPgu2xsNO/oXXqvl3fXldvUIC+aXgg==

Sello del SAT

ssi8...v26hyxLLoU2GLSAzJ1QWbBMkKjM0awthQy9+gXe7ymi57YLZ6udRZacBPoe+OfpHZCTIaWoCkBRov6DV03juPFqBFdpT1XYmACvcT5UN3dTTQ8EB4DLHchr7X/IXnBfjVr3kMWDzjEbZDdmoE9HoBC5QCe
iSrPGf12FGwMc4qEfff74owJqVKMAPeVum9EZjQyY5bg6Rq/T1K96whV0Am9uE1uSy8JvWtE+bGaiZLHLYGzIqH72FoPONHOYJR4ZDUa8v+Hs9JLF4YwoegHRbVRpOKYReD2ZYrWuMeJqKkn2WtKZ3MCzHOZkZ8Jlec58
JA==

Cadena Original del complemento de certificación digital del SAT

||1.1|E02A63EF-497B-4B48-A3F8-6F8BFD3D130A|2019-05-24T10:33:20|ap71blotKEJw1jYruCrX0XfsQz1J12wXfz7Rzdol2YqvAAeTmOx8PWxdwg2XEGU4+njP9s0D+pUAd
LeNpZT1Uz4Bq2KPIjnAfzPUld1cQ4sEch26WrrsEfkqHdOMgA6SHkC8e2p72GteYxW83hKdmKP4/mMK4hUISB9xB/mf6ql5aH2BLpg9UBfygVZJnj+msZPhGhknR/k4rd/clD5n
udGpPzS4EMjB9Sr+cgdZmZkc8Pq5TgUMgSRV+NfJ/oOyTD2G/3/vifbue5o1N9Wrhnz9VJHhfn8EEEjRdJoMGBRc7DL0cT3XPgu2xsNO/oXXqvl3fXldvUIC+aXgg=|000010
00000405428599|

Régimen Fiscal : 601-General de Ley Personas Morales
Forma de Pago : 28-Tarjeta de débito
Método de Pago : PUE-Pago en una sola exhibición
Uso CFDI : G03-Gastos en general
RfcProvCertif : ASE0201179X0

Moneda : MXN - Pesos Mexicanos

Este documento es una representación impresa de un CFDI

Cfdi 3.3.

OPERADO CON RECURSOS
DEL CINCO AL MILLAR
EJERCICIO FISCAL 2019

DEBEREMOS Y PAGAREMOS EN FORMA INCONDICIONAL POR ESTE PAGARE EL DIA 24/05/2019
A LA ORDEN DE NAVOJOA PLAZA, S.A. DE C.V.

POR LA CANTIDAD DE:

1,399.99

trescientos noventa y nueve Pesos 99/100 M.N.

VALOR QUE RECIBIMOS A NUESTRA ENTERA SATISFACCION EN: NAVOJOA, SONORA
SI NO FUERA PUNTUALMENTE CUBIERTO EL VALOR DE ESTE DOCUMENTO EXPRESA, PAGAREMOS ADEMAS DE TODA CLASE
DE GASTOS DE COBROS, INTERESES A RAZON DE ____% MENSUAL SIN QUE POR ESTO SE CONCIDERE PRORROGADO EL
PLAZO FIJADO POR EL CUMPLIMIENTO DE ESTA OBLIGACION. NAVOJOA, SONORA a 24/05/2019

NOMBRE: GOBIERNO DEL ESTADO DE SONORA

DIRECCION: Col.

ESTE PAGARE AMPARA LA FACTURA NUM.
A-000035414

```

<?xml version="1.0" encoding="UTF-8"?>
<cfdi:Comprobante TipoDeComprobante="I" LugarExpedicion="85830" MetodoPago="PUE" Total="1399.99" Moneda="MXN" SubTotal="1186.44"
CondicionesDePago="Contado"
Certificado="MIIGGzCCBAOgAwIBAgIUMDAwMDEwMDAwMDA0MDQzMDg3MjUwDQYJKoZIhvcNAQELBQAwggGyMTgwNgYDVQQDDC9BLkMu
Sello="ap71bIotKEJw1jYruCrX0XfsQz1J12wXfqz7Rzdol2YqvAAeTmOx8PWxdwg2XEGU4+njP9s0D+pUAdLeNpZT1Uz4Bq2KpIjnAfzPUld1cQ4sEch26W
NoCertificado="0000100000404308725" FormaPago="28" Fecha="2019-05-24T08:33:16" Folio="000035414" Serie="A" Version="3.3"
xmlns:pago10="http://www.sat.gob.mx/Pagos" xmlns:implocal="http://www.sat.gob.mx/implocal" xmlns:cfdi="http://www.sat.gob.mx/cfd/3"
xmlns:xsi="http://www.w3.org/2001/XMLSchema-instance" xsi:schemaLocation="http://www.sat.gob.mx/cfd/3
http://www.sat.gob.mx/sitio_internet/cfd/3/cfdv33.xsd http://www.sat.gob.mx/implocal http://www.sat.gob.mx/sitio_internet/cfd/implocal/implocal.xsd
http://www.sat.gob.mx/Pagos http://www.sat.gob.mx/sitio_internet/cfd/Pagos/Pagos10.xsd">
  <cfdi:Emisor Rfc="NPL020731IH1" Nombre="NAVOJOA PLAZA, S.A. DE C.V." RegimenFiscal="601"/>
  <cfdi:Receptor Rfc="GES790913CT0" Nombre="GOBIERNO DEL ESTADO DE SONORA" UsoCFDI="G03"/>
  - <cfdi:Conceptos>
    - <cfdi:Concepto ClaveUnidad="E48" ClaveProdServ="90111800" Importe="1186.44" ValorUnitario="1186.44" Unidad="No aplica"
      Descripcion="HOSPEDAJE del 22/05/2019 al 24/05/2019" Noldentificacion="HOS" Cantidad="1.00">
      - <cfdi:Impuestos>
        - <cfdi:Traslados>
          <cfdi:Traslado Importe="189.83" Base="1186.44" Impuesto="002" TipoFactor="Tasa" TasaOCuota="0.160000"/>
        </cfdi:Traslados>
        </cfdi:Impuestos>
      </cfdi:Concepto>
    </cfdi:Conceptos>
  - <cfdi:Impuestos TotalImpuestosTrasladados="189.83">
    - <cfdi:Traslados>
      <cfdi:Traslado Importe="189.83" Impuesto="002" TipoFactor="Tasa" TasaOCuota="0.160000"/>
    </cfdi:Traslados>
  </cfdi:Impuestos>
  - <cfdi:Complemento>
    - <implocal:ImpuestosLocales TotaldeTraslados="23.72" TotaldeRetenciones="0.00" version="1.0">
      <implocal:TrasladosLocales Importe="23.72" TasadeTraslado="0.02" ImpLocTrasladado="ISH"/>
    </implocal:ImpuestosLocales>
    <cfdi:TimbreFiscalDigital Version="1.1" xsi:schemaLocation="http://www.sat.gob.mx/TimbreFiscalDigital
      http://www.sat.gob.mx/sitio_internet/cfd/TimbreFiscalDigital/TimbreFiscalDigitalv11.xsd" RfcProvCertif="ASE0201179X0"
      SelloSAT="AW2ssi8kNkcCw26hyxLLoU2GLSAzJJ1QWbBMkKjM0awthQy9+gXe7ymi57YLZ6udRZacBPoe+OfpHZCTlaWoCKbROv6DV03
      NoCertificadoSAT="0000100000405428599"
      SelloCFD="ap71bIotKEJw1jYruCrX0XfsQz1J12wXfqz7Rzdol2YqvAAeTmOx8PWxdwg2XEGU4+njP9s0D+pUAdLeNpZT1Uz4Bq2KpIjnAfzP
      FechaTimbrado="2019-05-24T10:33:20" UUID="E02A63EF-497B-4B48-A3F8-6F8BFD3D130A"
      xmlns:afd="http://www.sat.gob.mx/TimbreFiscalDigital"/>
  </cfdi:Complemento>
</cfdi:Comprobante>

```

OPERADO CON RECURSOS
DEL CINCO AL MILLAR
EJERCICIO FISCAL 2019

Verificación de comprobantes fiscales digitales por internet

A través de esta opción, usted podrá verificar si el comprobante fue certificado por el SAT

Folio fiscal*

RFC emisor*

RFC receptor*



Proporcione los dígitos de la imagen*

Verificar CFDI

* Datos obligatorios

RFC del emisor	Nombre o razón social del emisor	RFC del receptor	Nombre o razón social del receptor
NPL020731IH1	NAVOJOA PLAZA, S.A. DE C.V.	GES790913CT0	GOBIERNO DEL ESTADO DE SONORA
Folio fiscal	Fecha de expedición	Fecha certificación SAT	PAC que certificó
E02A63EF-497B-4B48-A3F8-6F8BFD3D130A	2019-05-24T08:33:16	2019-05-24T10:33:20	ASE0201179X0
Total del CFDI	Efecto del comprobante	Estado CFDI	Estatus de cancelación
\$1,399.99	Ingreso	Vigente	Cancelable sin aceptación

Imprimir

Enlaces

[Declaración de Accesibilidad \(https://www.gob.mx/accesibilidad\)](https://www.gob.mx/accesibilidad)
[Política de privacidad \(https://www.gob.mx/privacidad\)](https://www.gob.mx/privacidad)
[Términos y Condiciones \(https://www.gob.mx/terminos\)](https://www.gob.mx/terminos)
[Marco Jurídico \(http://www.ordenjudicial.gob.mx\)](http://www.ordenjudicial.gob.mx)
[Portal de Obligaciones de Transparencia \(http://portaltransparencia.gob.mx\)](http://portaltransparencia.gob.mx)
[Sistema Informex \(https://www.informex.org.mx/gobierno/federal/home/accion\)](https://www.informex.org.mx/gobierno/federal/home/accion)
[NAL \(http://nclt.fia.org.mx/SitePages/fai.aspx\)](http://nclt.fia.org.mx/SitePages/fai.aspx)
[Mapa de sitio \(https://www.gob.mx/sitemap\)](https://www.gob.mx/sitemap)

Mantente informado. Suscríbete.

usuario@ejemplo.com



¿Qué es gob.mx?

Es el portal único de trámites, información y participación ciudadana. Leer más (https://www.gob.mx/que-es-gob.mx)

[English \(https://www.gob.mx/en/index\)](https://www.gob.mx/en/index)
[Temas \(https://www.gob.mx/temas\)](https://www.gob.mx/temas)
[Reformas \(http://reformas.gob.mx\)](http://reformas.gob.mx)

Contacto

Mesa de ayuda: dudas e información
gobmx@funcionpublica.gob.mx

[Denuncia contra servidores públicos \(https://www.gob.mx/tramites/ficna/presentacion-de-quejas-y-denuncias-en-la-sfo/SFP54\)](https://www.gob.mx/tramites/ficna/presentacion-de-quejas-y-denuncias-en-la-sfo/SFP54)

OPERADO CON RECURSOS DEL CINCO AL MILLAR EJERCICIO FISCAL 2019

Síguenos en



CADENA COMERCIAL OXO, SA DE CV
R.F.C. CCO8605231N4

Lugar de Expedición
CP:85000

Factura: 237858231

Régimen Fiscal:

623 - Opcional para Grupos de Sociedades

Folio Fiscal:

5d7c7743-5aee-41c7-be27-3be060bca07c

Número del serie CSD del SAT: 00001000000414211380

Número del serie CSD del emisor: 00001000000405409176

Serie: OBR

I-INGRESO

Uso CFDI: G03 - Gastos en general

Fecha de emisión: 2019-05-28T11:34:35

Fecha de certificación: 2019-05-28T11:34:35

Facturado a: GOBIERNO DEL ESTADO DE SONORA

Dirección: COMONFORT Y DOCTOR PALIZA N. SN

Delegación/Municipio: HERMOSILLO

RFC: GES790913CT0

C.P.: 83260

Colonia: CENTENARIO

Estado: SONORA

Cantidad	Clave ID	Artículo	Precio unitario	Impuesto	Importe
2.000000 EA	50202309	VITAMIN WATER RESTORE 500ML	25.50	0.00	51.00
1.000000 EA	50202306	REFRESCO COCA-COLA 600 ML BOTELLA NO RETORNABLE COLA	12.07	1.93	12.07
1.000000 EA	50192100	RUFFLES QUESO SABRITAS 130 GRS	26.85	2.15	26.85
1.000000 EA	50192100	CASHITAS NUEZ DE LA INDIA CON SAL 50G	29.17	2.33	29.17

PUE-PAGO EN UNA SOLA EXHIBICIÓN

Forma de Pago

SUBTOTAL

119.09

TASA I.V.A 0%

0.00

TASA I.V.A 16%

1.93

TASA IEPS 8%

4.48

TOTAL MXN

125.50

Sello digital del CFDI

CVX272S4SoXs2F+f9leXlBj/uVwepRkTbdOw5qOG2hDjZKs+C7K2nSLODLKifT6nsHCIE66f14uW1kOVxFkW3yu8FWVTEPcx1T76KmWmdjyHPZMU9yFG/V+TlmdQf82yKbOtDy9QL6wjP2IFKAj7hyWxlQb1a90qREPCnLVEfrsSoljQiWm5EGSmouoWnXA/tb0Yui0avjLk9metryufg6eXNicPQeNsyAOJu1mbwnMmS/FD+E2qdG9OOLz/jHns+zUF4rqBjZqMdsIsuC+NwSraoJ+ncTUv8hNu3jSI7Z+ZozrYzinWd2wdCwTZ5kJhenEir5ktDwxB2Rjf3uEGEw==

Sello digital del SAT

sSlf8YGFFkwszI6ZPRAAtQJq0NES2Hgg5CN+KhXCOIAOaTDNqrC744Lqjhm4ewsrSpolyzFvEizYjB7QjZtqXQlcN8PNQh8MRtGR7jiC9o7E/Wg9FizhefRhs9z72foq/jBTJU2R2xROulp3vY+TnhO4sz2LDiOYCgdypD0+4NlcODpqVXNcbk2D71G7nU9rQXC4vdlLe5di6wme2geO3TW+nOpAesDvW+zPav4IZnMgQvtns24/U26qUn+HJhMsYUnSHÉlaBHilSPb+8fktdncZted4Vr53Lmx/l8jMaxlignca/opHk/6UoGQg3sEXqtRRiNwBZmfMDiWkpb9MAg==

Cadena Original

||1.1|5d7c7743-5aee-41c7-be27-3be060bca07c|2019-05-28T11:34:35|SNF171020F3A|CVX272S4SoXs2F+f9leXlBj/uVwepRkTbdOw5qOG2hDjZKs+C7K2nSLODLKifT6nsHCIE66f14uW1kOVxFkW3yu8FWVTEPcx1T76KmWmdjyHPZMU9yFG/V+TlmdQf82yKbOtDy9QL6wjP2IFKAj7hyWxlQb1a90qREPCnLVEfrsSoljQiWm5EGSmouoWnXA/tb0Yui0avjLk9metryufg6eXNicPQeNsyAOJu1mbwnMmS/FD+E2qdG9OOLz/jHns+zUF4rqBjZqMdsIsuC+NwSraoJ+ncTUv8hNu3jSI7Z+ZozrYzinWd2wdCwTZ5kJhenEir5ktDwxB2Rjf3uEGEw==|00001000000414211380||

*Este documento es una representación impresa de un CFDI.

OPERADO CON RECURSOS
DEL CINCO AL MILLAR
EJERCICIO FISCAL 2019

```

<?xml version="1.0" encoding="UTF-8"?>
<cfdi:Comprobante xmlns:implocal="http://www.sat.gob.mx/implocal" xmlns:pago10="http://www.sat.gob.mx/Pagos"
xmlns:xsi="http://www.w3.org/2001/XMLSchema-instance" xmlns:cfdi="http://www.sat.gob.mx/cfd/3" xsi:schemaLocation="http://www.sat.gob.mx/cfd/3
http://www.sat.gob.mx/sitio_internet/cfd/3/cfdv33.xsd" LugarExpedicion="85000" MetodoPago="PUE" TipoDeComprobante="I" Total="125.50" Moneda="MXN"
SubTotal="119.09"
Certificado="MHGSzCCBDOgAwIBAgIUMDAwMDEwMDAwMDA0MDU0MDkxNzYwDQYJKoZIhvcNAQELBQAwggGyMTgwNgYDVQDDC9BLkMuIGRlbi
NoCertificado="00001000000405409176" FormaPago="01"
Sello="CVX272S4SoXs2F+f9IeXlBj/uVwepRkTbdOw5qOG2hDjzKs+C7K2nSLODLKifT6nsHCIE66f14uW1kOVx3Fk3y8FWVTEPex1T76KmWmdjyHPZMU9
Fecha="2019-05-28T11:34:35" Folio="237858231" Serie="OBR" Version="3.3">
  <cfdi:Emisor RegimenFiscal="623" Nombre="CADENA COMERCIAL OXXO, SA DE CV" Rfc="CCO8605231N4"/>
  <cfdi:Receptor Nombre="GOBIERNO DEL ESTADO DE SONORA" Rfc="GES790913CT0" UsoCFDI="G03"/>
  <cfdi:Conceptos>
    <cfdi:Concepto Importe="51.00" ValorUnitario="25.50" Descripcion="VITAMIN WATER RESTORE 500ML" UnIDAD="EA" ClaveUnidad="EA"
    Cantidad="2.000000" ClaveProdServ="50202309">
      <cfdi:Impuestos>
        <cfdi:Traslados>
          <cfdi:Traslado Importe="0.00" TasaOCuota="0.000000" TipoFactor="Tasa" Impuesto="002" Base="51.00"/>
        </cfdi:Traslados>
      </cfdi:Impuestos>
    </cfdi:Concepto>
    <cfdi:Concepto Importe="12.07" ValorUnitario="12.07" Descripcion="REFresco COCA-COLA 600 ML BOTELLA NO RETORNABLE COLA"
    UnIDAD="EA" ClaveUnidad="EA" Cantidad="1.000000" ClaveProdServ="50202306">
      <cfdi:Impuestos>
        <cfdi:Traslados>
          <cfdi:Traslado Importe="1.93" TasaOCuota="0.160000" TipoFactor="Tasa" Impuesto="002" Base="12.07"/>
        </cfdi:Traslados>
      </cfdi:Impuestos>
    </cfdi:Concepto>
    <cfdi:Concepto Importe="26.85" ValorUnitario="26.85" Descripcion="RUFFLES QUESO SABRITAS 130 GRS" UnIDAD="EA" ClaveUnidad="EA"
    Cantidad="1.000000" ClaveProdServ="50192100">
      <cfdi:Impuestos>
        <cfdi:Traslados>
          <cfdi:Traslado Importe="2.15" TasaOCuota="0.080000" TipoFactor="Tasa" Impuesto="003" Base="26.85"/>
          <cfdi:Traslado Importe="0.00" TasaOCuota="0.000000" TipoFactor="Tasa" Impuesto="002" Base="29.00"/>
        </cfdi:Traslados>
      </cfdi:Impuestos>
    </cfdi:Concepto>
    <cfdi:Concepto Importe="29.17" ValorUnitario="29.17" Descripcion="CASHITAS NUEZ DE LA INDIA CON SAL 50G" UnIDAD="EA" ClaveUnidad="EA"
    Cantidad="1.000000" ClaveProdServ="50192100">
      <cfdi:Impuestos>
        <cfdi:Traslados>
          <cfdi:Traslado Importe="2.33" TasaOCuota="0.080000" TipoFactor="Tasa" Impuesto="003" Base="29.17"/>
          <cfdi:Traslado Importe="0.00" TasaOCuota="0.000000" TipoFactor="Tasa" Impuesto="002" Base="31.50"/>
        </cfdi:Traslados>
      </cfdi:Impuestos>
    </cfdi:Concepto>
  </cfdi:Conceptos>
  <cfdi:Impuestos TotalImpuestosTrasladados="6.41">
    <cfdi:Traslados>
      <cfdi:Traslado Importe="4.48" TasaOCuota="0.080000" TipoFactor="Tasa" Impuesto="003"/>
      <cfdi:Traslado Importe="0.00" TasaOCuota="0.000000" TipoFactor="Tasa" Impuesto="002"/>
      <cfdi:Traslado Importe="1.93" TasaOCuota="0.160000" TipoFactor="Tasa" Impuesto="002"/>
    </cfdi:Traslados>
  </cfdi:Impuestos>
  <cfdi:Complemento>
    <afd:TimbreFiscalDigital xsi:schemaLocation="http://www.sat.gob.mx/TimbreFiscalDigital
    http://www.sat.gob.mx/sitio_internet/cfd/TimbreFiscalDigital/TimbreFiscalDigitalv11.xsd" Version="1.1"
    SelloSAT="sSH8YGFfkwzszI6ZPRAtQJq0NES2Hqg5CN+KhXCOIAOaTDNqrC744Lqjhm4ewsrSplyzFvEizYjB7QjZtXQIeN8PNQh8MRIGR7jiC!
    NoCertificadoSAT="00001000000414211380"
    SelloCFD="CVX272S4SoXs2F+f9IeXlBj/uVwepRkTbdOw5qOG2hDjzKs+C7K2nSLODLKifT6nsHCIE66f14uW1kOVx3Fk3y8FWVTEPex1T76Km
    FechaTimbrado="2019-05-28T11:34:35" RfcProvCertif="SNF171020F3A" UUID="5d7c7743-5aee-41e7-be27-3be060bca07c"
    xmlns:afd="http://www.sat.gob.mx/TimbreFiscalDigital"/>
  </cfdi:Complemento>
  <cfdi:Addenda>
    <ns:diverza xmlns:ns="http://www.diverza.com/ns/addenda/diverza/1" version="1.1">
      <ns:generales tipoDocumento="Factura"/>
      <ns:clavesDescripcion e_UsoCFDI="Gastos en general" e_RegimenFiscal="Opcional para Grupos de Sociedades" e_MetodoPago="PAGO EN UNA
      SOLA EXHIBICION" e_TipoDeComprobante="Ingreso"/>
      <ns:receptor>
        <ns:domicilioFiscalR_codigoPostal="83260" pais="México" estado="SONORA" municipio="HERMOSILLO" ciudad="HERMOSILLO"
        colonia="CENTENARIO" numero="SN" calle="COMONFORT Y DOCTOR PALIZA"/>
      </ns:receptor>
    </ns:diverza>
  </cfdi:Addenda>
</cfdi:Comprobante>

```

OPERADO CON RECURSOS
DEL CINCO AL MILLAR
EJERCICIO FISCAL 2019

Verificación de comprobantes fiscales digitales por internet

A través de esta opción, usted podrá verificar si el comprobante fue certificado por el SAT

Folio fiscal*:

RFC emisor*:

RFC receptor*:



Proporcione los dígitos de la imagen*:

Verificar CFDI

* Datos obligatorios

RFC del emisor

CCO8605231N4

Nombre o razón social del emisor

CADENA COMERCIAL OXXO, SA DE CV

RFC del receptor

GES790913CT0

Nombre o razón social del receptor

GOBIERNO DEL ESTADO DE SONORA

Folio fiscal

5D7C7743-5AEE-41C7-BE27-3BE060BCA07C

Fecha de expedición

2019-05-28T11:34:35

Fecha certificación SAT

2019-05-28T11:34:35

PAC que certificó

SNF171020F3A

Total del CFDI

\$125.50

Efecto del comprobante

Ingreso

Estado CFDI

Vigente

Estatus de cancelación

Cancelable sin aceptación

Imprimir

Enlaces

[Declaración de Accesibilidad \(https://www.gob.mx/accesibilidad\)](https://www.gob.mx/accesibilidad)
[Política de privacidad \(https://www.gob.mx/privacidad\)](https://www.gob.mx/privacidad)
[Términos y Condiciones \(https://www.gob.mx/terminos\)](https://www.gob.mx/terminos)
[Marco Jurídico \(http://www.ordenjuridico.gob.mx\)](http://www.ordenjuridico.gob.mx)
[Portal de Obligaciones de Transparencia \(http://portaltransparencia.gob.mx\)](http://portaltransparencia.gob.mx)
[Sistema Informex \(https://www.informex.mx/gobierno/federal/home.action\)](https://www.informex.mx/gobierno/federal/home.action)
[INAI \(http://inicio.ifa.org.mx/SitePages/ifa.aspx\)](http://inicio.ifa.org.mx/SitePages/ifa.aspx)
[Mapa de sitio \(https://www.gob.mx/sitemao\)](https://www.gob.mx/sitemao)

¿Qué es gob.mx?

Es el portal único de trámites, información y participación ciudadana. [Leer más \(https://www.gob.mx/que-es-gobmx\)](https://www.gob.mx/que-es-gobmx)

[English \(https://www.gob.mx/en/index\)](https://www.gob.mx/en/index)
[Temas \(https://www.gob.mx/temas\)](https://www.gob.mx/temas)
[Reformas \(http://reformas.gob.mx\)](http://reformas.gob.mx)

Contacto

Mesa de ayuda: dudas e información
gobmx@funcionpublica.gob.mx

[Denuncia contra servidores públicos \(https://www.gob.mx/tramites/ficha/que-sun-denuncias-en-la-sfu-sfp-sd\)](https://www.gob.mx/tramites/ficha/que-sun-denuncias-en-la-sfu-sfp-sd)

Mantente informado. Suscríbete.



Síguenos en

OPERADO CON RECURSOS
DEL CINCO AL MILLAR
EJERCICIO FISCAL 2019



Factura: 237859709

Serie: OBR
I-INGRESO
Uso CFDI: G03 - Gastos en general

Régimen Fiscal:
623 - Opcional para Grupos de Sociedades

Folio Fiscal:
3ff3f764-fab0-4fde-a51d-7654020a6566

Número del serie CSD del SAT: 00001000000414211380

Número del serie CSD del emisor: 00001000000405409176

Fecha de emisión: 2019-05-28T11:39:56

Fecha de certificación: 2019-05-28T11:39:57

Facturado a: GOBIERNO DEL ESTADO DE SONORA
Dirección: COMONFORT Y DOCTOR PALIZA N. SN
Delegación/Municipio: HERMOSILLO
RFC: GES790913CT0
C.P : 83260
Colonia: CENTENARIO
Estado: SONORA

Cantidad	Clave ID	Artículo	Precio unitario	Impuesto	Importe
1.000000 EA	50201708	16OZ AMERREG OBR	15.95	2.55	15.95
1.000000 EA	50202306	REFRESCO COCA-COLA 600 ML BOTELLA NO RETORNABLE COLA	12.50	2.00	12.50
1.000000 EA	50202301	AGUA PURIFICADA ELECTROPURA 1,5 LT BOTE	14.00	0.00	14.00

PUE-PAGO EN UNA SOLA EXHIBICIÓN Forma de Pago 01	SUBTOTAL	42.45
	TASA I.V.A 0%	0.00
	TASA I.V.A 16%	4.55
	TOTAL MXN	47.00

Sello digital del CFDI

Cz1Z9jGwRsEgxwk1sXI5s+9rLTTmYgHqFICmz0QKZHciWY9SNs547GBwLzFV6Fj5tg42QDaMR4oD+c31HD1uaSRzEKWFBLWI2C
cL7DC9DvzSQQyNxlFuRwozNPL4ISpryG2qHLKXdHVtZU2wU9li3cOfwek/dMwe7UOQ5jiW27JfEKa9ITmlsq51lk6rKBscrUKdRb0X5km
KWJJGPQwvi+cfu4kuKzSKLA+sDVMY+6XquFJ+/Z4IlyMf2dX4eA6eo1Gk/thpucn5rRaymPOTdBPVIFUE/MOIIKS0GP2nZDbysdZVQ
sk/ZnlyIHNXTaLTJf0TJcGKLxDL4SXUjyQ==

Sello digital del SAT

HDrdvxKxy60/ChtvpVGvRxdZ3dLgPs5JDtIOWouu0efm8X33NdnZcFOV78y+toJhkHHCmR1ycrqXYIDgySguX51ltiruQQrx0B/TDcKIjX
DUD49FVjyO7Zo3Kpym5zWWvXb/b6MGUDlb8YNUkgof2TBNQdxtQUoAw5750s2XTvoppquOM7Zc/1/Wf6zW7rH+zMHKFMPvI5QZ7
+7yvZwrGQFjaYWluDQaHE0EGGeie3I36wiAmARaJiZH0JZWIMjfw7ZFYeYsR/hifNra4IElsuTrlkjkhIAddDz/vKNYdmtNhxLuFtH0C1WQ
e+CF890Qe7/8ipnn9acBDJOI9PblA==

Cadena Original

||1.1|3ff3f764-fab0-4fde-a51d-7654020a6566|2019-05-28T11:39:57|SNF171020F3A|Cz1Z9jGwRsEgxwk1sXI5s+9rLTTmYgHqFICmz0QKZHciWY9SNs547GBwLzFV6Fj5tg42QDaMR4oD+c31HD1uaSRzEKWFBLWI2CcL7DC9DvzSQQyNxlFuRwozNPL4ISpryG2qHLKXdHVtZU2wU9li3cOfwek/dMwe7UOQ5jiW27JfEKa9ITmlsq51lk6rKBscrUKdRb0X5kmKWJJGPQwvi+cfu4kuKzSKLA+sDVMY+6XquFJ+/Z4IlyMf2dX4eA6eo1Gk/thpucn5rRaymPOTdBPVIFUE/MOIIKS0GP2nZDbysdZVQsk/ZnlyIHNXTaLTJf0TJcGKLxDL4SXUjyQ==|00001000000414211380||

*Este documento es una representación impresa de un CFDI.

OPERADO CON RECURSOS
DEL CINCO AL MILLAR
EJERCICIO FISCAL 2019

```

<?xml version="1.0" encoding="UTF-8"?>
<cfdi:Comprobante xmlns:implocal="http://www.sat.gob.mx/implocal" xmlns:pago10="http://www.sat.gob.mx/Pagos"
xmlns:xsi="http://www.w3.org/2001/XMLSchema-instance" xmlns:cfdi="http://www.sat.gob.mx/cfd/3" xsi:schemaLocation="http://www.sat.gob.mx/cfd/3
http://www.sat.gob.mx/sitio_internet/cfd/3/cfdv33.xsd" LugarExpedicion="85760" MetodoPago="PUE" TipoDeComprobante="I" Total="47.00" Moneda="MXN"
SubTotal="42.45"
Certificado="MIIGSzCCBDOgAwIBAgIUMDAwMDEwMDAwMDA0MDU0MDkxNzYwDQYJKoZIhvcNAQELBQAwggGyMTgwNgYDVQDDC9BLkMuIGRlR
NoCertificado="00001000000405409176" FormaPago="01"
Sello="Cz1Z9jGwRsEgXwk1sXI5s+9rLTTLmYgHqFICmz0QKZHeiWY9SNs547GBwLzFV6Fj5tg42QDaMR4oD+c31HD1uaSRzEKWFBLW12CcL7DC9DvzSQQY
Fecha="2019-05-28T11:39:56" Folio="237859709" Serie="OBR" Version="3.3">
  <cfdi:Emisor RegimenFiscal="623" Nombre="CADENA COMERCIAL OXXO, SA DE CV" Rfc="CCO8605231N4"/>
  <cfdi:Receptor Nombre="GOBIERNO DEL ESTADO DE SONORA" Rfc="GES790913CT0" UsoCFDI="G03"/>
  <cfdi:Conceptos>
    <cfdi:Concepto Importe="15.95" ValorUnitario="15.95" Descripcion="16OZ AMERREG OBR" Unidad="EA" ClaveUnidad="EA" Cantidad="1.000000"
    ClaveProdServ="50201708">
      <cfdi:Impuestos>
        <cfdi:Traslados>
          <cfdi:Traslado Importe="2.55" TasaOCuota="0.160000" TipoFactor="Tasa" Impuesto="002" Base="15.95"/>
        </cfdi:Traslados>
      </cfdi:Impuestos>
    </cfdi:Concepto>
    <cfdi:Concepto Importe="12.50" ValorUnitario="12.50" Descripcion="REFresco COCA-COLA 600 ML BOTELLA NO RETORNABLE COLA"
    Unidad="EA" ClaveUnidad="EA" Cantidad="1.000000" ClaveProdServ="50202306">
      <cfdi:Impuestos>
        <cfdi:Traslados>
          <cfdi:Traslado Importe="2.00" TasaOCuota="0.160000" TipoFactor="Tasa" Impuesto="002" Base="12.50"/>
        </cfdi:Traslados>
      </cfdi:Impuestos>
    </cfdi:Concepto>
    <cfdi:Concepto Importe="14.00" ValorUnitario="14.00" Descripcion="AGUA PURIFICADA ELECTROPURA 1.5 LT BOTE" Unidad="EA"
    ClaveUnidad="EA" Cantidad="1.000000" ClaveProdServ="50202301">
      <cfdi:Impuestos>
        <cfdi:Traslados>
          <cfdi:Traslado Importe="0.00" TasaOCuota="0.000000" TipoFactor="Tasa" Impuesto="002" Base="14.00"/>
        </cfdi:Traslados>
      </cfdi:Impuestos>
    </cfdi:Concepto>
  </cfdi:Conceptos>
  <cfdi:Impuestos TotalImpuestosTrasladados="4.55">
    <cfdi:Traslados>
      <cfdi:Traslado Importe="0.00" TasaOCuota="0.000000" TipoFactor="Tasa" Impuesto="002"/>
      <cfdi:Traslado Importe="4.55" TasaOCuota="0.160000" TipoFactor="Tasa" Impuesto="002"/>
    </cfdi:Traslados>
  </cfdi:Impuestos>
  <cfdi:Complemento>
    <ctfd:TimbreFiscalDigital xsi:schemaLocation="http://www.sat.gob.mx/TimbreFiscalDigital
    http://www.sat.gob.mx/sitio_internet/cfd/TimbreFiscalDigital/TimbreFiscalDigitalv11.xsd" Version="1.1"
    SelloSAT="HDrvxKxy60/ChtvpVGvRxdFz3dLgPs5JDtIOWouu0efm8X33NdnZcFOV78y+toJhkHHCmR1yerqXYIDgySguX51ItiruQQRx0B/TDeKl
    NoCertificadoSAT="00001000000414211380"
    SelloCFD="Cz1Z9jGwRsEgXwk1sXI5s+9rLTTLmYgHqFICmz0QKZHeiWY9SNs547GBwLzFV6Fj5tg42QDaMR4oD+c31HD1uaSRzEKWFBLW12C
    FechaTimbrado="2019-05-28T11:39:57" RfcProvCertif="SNF171020F3A" UUID="3ff3f764-fab0-4fde-a51d-7654020a6566"
    xmlns:tfid="http://www.sat.gob.mx/TimbreFiscalDigital"/>
  </cfdi:Complemento>
  <cfdi:Addenda>
    <ns:diverza xmlns:ns="http://www.diverza.com/ns/addenda/diverza/1" version="1.1">
      <ns:generales tipoDocumento="Factura"/>
      <ns:clavesDescripcion c_UsoCFDI="Gastos en general" c_RegimenFiscal="Opcional para Grupos de Sociedades" c_MetodoPago="PAGO EN UNA
      SOLA EXHIBICIÓN" c_TipoDeComprobante="Ingreso"/>
      <ns:receptor>
        <ns:domicilioFiscalR codigoPostal="83260" pais="México" estado="SONORA" municipio="HERMOSILLO" ciudad="HERMOSILLO"
        colonia="CENTENARIO" numero="SN" calle="COMONFORT Y DOCTOR PALIZA"/>
      </ns:receptor>
    </ns:diverza>
  </cfdi:Addenda>
</cfdi:Comprobante>

```

OPERADO CON RECURSOS
DEL CINCO AL MILLAR
EJERCICIO FISCAL 2019

Verificación de comprobantes fiscales digitales por internet

A través de esta opción, usted podrá verificar si el comprobante fue certificado por el SAT

Folio fiscal*

RFC emisor*

RFC receptor*



Proporcione los dígitos de la imagen*

Verificar CFDI

* Datos obligatorios

RFC del emisor	Nombre o razón social del emisor	RFC del receptor	Nombre o razón social del receptor
CCO8605231N4	CADENA COMERCIAL OXXO, SA DE CV	GES790913CT0	GOBIERNO DEL ESTADO DE SONORA
Folio fiscal	Fecha de expedición	Fecha certificación SAT	PAC que certificó
3FF3F764-FAB0-4FDE-A51D-7654020A6566	2019-05-28T11:39:56	2019-05-28T11:39:57	SNF171020F3A
Total del CFDI	Efecto del comprobante	Estado CFDI	Estatus de cancelación
\$47.00	Ingreso	Vigente	Cancelable sin aceptación

Imprimir

Enlaces

[Declaración de Accesibilidad \(https://www.gob.mx/accesibilidad\)](https://www.gob.mx/accesibilidad)
[Política de privacidad \(https://www.gob.mx/privacidad\)](https://www.gob.mx/privacidad)
[Términos y Condiciones \(https://www.gob.mx/terminos\)](https://www.gob.mx/terminos)
[Marco Jurídico \(http://wwwordenjudicial.gob.mx\)](http://wwwordenjudicial.gob.mx)
[Portal de Obligaciones de Transparencia \(http://portaltransparencia.gob.mx\)](http://portaltransparencia.gob.mx)
[Sistema Infomex](#)
<https://www.infomex.org.mx/gobierno/federal/home/accion>
[INAI \(http://inicio.iaj.org.mx/SitePages/Inicio.aspx\)](http://inicio.iaj.org.mx/SitePages/Inicio.aspx)
[Mapa de sitio \(https://www.gob.mx/sistema0\)](https://www.gob.mx/sistema0)

¿Qué es gob.mx?

Es el portal único de trámites, información y participación ciudadana. [Leer más \(https://www.gob.mx/que-es-gobmx\)](https://www.gob.mx/que-es-gobmx)
[English \(https://www.gob.mx/en/index\)](https://www.gob.mx/en/index)
[Temas \(https://www.gob.mx/temas\)](https://www.gob.mx/temas)
[Reformas \(https://reformas.gob.mx\)](https://reformas.gob.mx)

Contacto

Mesa de ayuda: dudas e información
gobmx@funcionpublica.gob.mx
[Denuncia contra servidores públicos \(https://www.gob.mx/tramites/ficna/presentacion-de-peticiones-y-denuncias-en-la-sfo/SFP50\)](https://www.gob.mx/tramites/ficna/presentacion-de-peticiones-y-denuncias-en-la-sfo/SFP50)

OPERADO CON RECURSOS DEL CINCO AL MILLAR EJERCICIO FISCAL 2019

Mantente informado, Suscríbete.

usuario@ejemplo.com



Síguenos en



Factura: 237860849

Serie: OBR
I-INGRESO
Uso CFDI: G03 - Gastos en general

Régimen Fiscal:
623 - Opcional para Grupos de Sociedades

Folio Fiscal:
326ee48b-d104-4177-ac55-fc8cebecdbfc

Número del serie CSD del SAT: 00001000000414211380

Fecha de emisión: 2019-05-28T11:43:54

Número del serie CSD del emisor: 00001000000405409176

Fecha de certificación: 2019-05-28T11:43:54

Facturado a: GOBIERNO DEL ESTADO DE SONORA
Dirección: COMONFORT Y DOCTOR PALIZA N. SN
Delegación/Municipio: HERMOSILLO
RFC: GES790913CT0
C.P : 83260
Colonia: CENTENARIO
Estado: SONORA

Cantidad	Clave ID	Artículo	Precio unitario	Impuesto	Importe
2.000000 EA	50202301	AGUA PURIFICADA ELECTROPURA 1 LT BOTE	12.50	0.00	25.00
1.000000 EA	50202306	REFRESCO COCA-COLA 600 ML BOTELLA NO RETORNABLE COLA	12.50	2.00	12.50
1.000000 EA	50161813	SNICKERS TRADICIONAL 48G	15.74	1.26	15.74

PUE-PAGO EN UNA SOLA EXHIBICIÓN Forma de Pago 01	SUBTOTAL	53.24
	TASA I.V.A 0%	0.00
	TASA I.V.A 16%	2.00
	TASA IEPS 8%	1.26
	TOTAL MXN	56.50

Sello digital del CFDI

b0sJJV2l40Tw/9wsht4OeMipzzYfMhQvQb5DfGPca6ZOgYhsyr25bwUfnid5rQNfL1VKHKW1ZE+AshrhT7H8Jb36gT6j16QtL18qIQSu0vvxeqmn92V8xHVnQFzl/s62li5QnablXcpHoH0bV+r5U8lxBTN2OIY1M0SAIMv+AVcD/zPylGsn4/RrNVDFRRfru0kOq8lmd9vXPBngQOHFJbJo6dgo9gvLqKKzCQxhupbh6XHOvZlApwqJGV14TY39q5tfAtwXHrtXMXScowEoDa14moeRZjiccNsbEGiiBchQ33tXfxSQcdon+xOU6L1eIMZFNujhsN8mrvM+eIYw==

Sello digital del SAT

is1tfFe8Pnzab2jilz5cjmA/Gk/fmZ/bqoVHeTkDILcF0WGWdKkcp68x5AYcDh+soeSTsps7uhmKKL6Hnky1li5UL35w7QgXZr2Anss2gc1L8+Yv0W8YzvoIL1cqd+sjiS4ktp4BGiq9bk1Z4yf4AClhhGOKK0g3UUqVvdFamJGMFBGjTPgNqHLFTK1Ln1PoZLuxkxj2PyzUU3lrK1vSEyBc45M6p6j1Z/mWlBoBC0AbqLRbNso2oXd1Sf/ld1msQ429QDPj4FwBq46P36+TLj/H2dGZ939LUuq5HlVpDDj4BdC5jlinH0gqggSIH2ZzrLh1FQhu3G/goyDidiz6Q==

Cadena Original

||1.1|326ee48b-d104-4177-ac55-fc8cebecdbfc|2019-05-28T11:43:54|SNF171020F3A|b0sJJV2l40Tw/9wsht4OeMipzzYfMhQvQb5DfGPca6ZOgYhsyr25bwUfnid5rQNfL1VKHKW1ZE+AshrhT7H8Jb36gT6j16QtL18qIQSu0vvxeqmn92V8xHVnQFzl/s62li5QnablXcpHoH0bV+r5U8lxBTN2OIY1M0SAIMv+AVcD/zPylGsn4/RrNVDFRRfru0kOq8lmd9vXPBngQOHFJbJo6dgo9gvLqKKzCQxhupbh6XHOvZlApwqJGV14TY39q5tfAtwXHrtXMXScowEoDa14moeRZjiccNsbEGiiBchQ33tXfxSQcdon+xOU6L1eIMZFNujhsN8mrvM+eIYw==|00001000000414211380||

*Este documento es una representación impresa de un CFDI.

```

<?xml version="1.0" encoding="UTF-8"?>
<cfdi:Comprobante xmlns:implocal="http://www.sat.gob.mx/implocal" xmlns:pago10="http://www.sat.gob.mx/Pagos"
xmlns:xsi="http://www.w3.org/2001/XMLSchema-instance" xmlns:cfdi="http://www.sat.gob.mx/cfd/3" xsi:schemaLocation="http://www.sat.gob.mx/cfd/3
http://www.sat.gob.mx/sitio_internet/cfd/3/cfdv33.xsd" LugarExpedicion="85510" MetodoPago="PUE" TipoDeComprobante="I" Total="56.50" Moneda="MXN"
SubTotal="53.24"
Certificado="MIHSzCCBDOgAwIBAgIUMDAwMDEwMDAwMDAwMDAwMDAwMDkxNzYwDQYJKoZIhvcNAQELBQAwggGyMTgwNgYDVQQDDC9BLkMuIGRlb
NoCertificado="00001000000405409176" FormaPago="01"
Sello="b0sJJV2140Tw/9wsht4OeMipzzYfMhQvQb5DFGPea6ZOGYhsyr25bwUfnid5rQNfL1VKHKW1ZE+AshrhT7H8Jb36gT6jl6QtL18qIQSu0vvyxqmn92V8xHV
Fecha="2019-05-28T11:43:54" Folio="237860849" Serie="OBR" Version="3.3">
  <cfdi:Emisor RegimenFiscal="623" Nombre="CADENA COMERCIAL OXXO, SA DE CV" Rfc="CCO8605231N4"/>
  <cfdi:Receptor Nombre="GOBIERNO DEL ESTADO DE SONORA" Rfc="GES790913CT0" UsoCFDI="G03"/>
  <cfdi:Conceptos>
    <cfdi:Concepto Importe="25.00" ValorUnitario="12.50" Descripcion="AGUA PURIFICADA ELECTROPURA 1 LT BOTE" Unidad="EA"
    ClaveUnidad="EA" Cantidad="2.000000" ClaveProdServ="50202301">
      <cfdi:Impuestos>
        <cfdi:Traslados>
          <cfdi:Traslado Importe="0.00" TasaOCuota="0.000000" TipoFactor="Tasa" Impuesto="002" Base="25.00"/>
        </cfdi:Traslados>
      </cfdi:Impuestos>
    </cfdi:Concepto>
    <cfdi:Concepto Importe="12.50" ValorUnitario="12.50" Descripcion="REFRESCO COCA-COLA 600 ML BOTELLA NO RETORNABLE COLA"
    Unidad="EA" ClaveUnidad="EA" Cantidad="1.000000" ClaveProdServ="50202306">
      <cfdi:Impuestos>
        <cfdi:Traslados>
          <cfdi:Traslado Importe="2.00" TasaOCuota="0.160000" TipoFactor="Tasa" Impuesto="002" Base="12.50"/>
        </cfdi:Traslados>
      </cfdi:Impuestos>
    </cfdi:Concepto>
    <cfdi:Concepto Importe="15.74" ValorUnitario="15.74" Descripcion="SNICKERS TRADICIONAL 48G" Unidad="EA" ClaveUnidad="EA"
    Cantidad="1.000000" ClaveProdServ="50161813">
      <cfdi:Impuestos>
        <cfdi:Traslados>
          <cfdi:Traslado Importe="1.26" TasaOCuota="0.080000" TipoFactor="Tasa" Impuesto="003" Base="15.74"/>
          <cfdi:Traslado Importe="0.00" TasaOCuota="0.000000" TipoFactor="Tasa" Impuesto="002" Base="17.00"/>
        </cfdi:Traslados>
      </cfdi:Impuestos>
    </cfdi:Concepto>
  </cfdi:Conceptos>
  <cfdi:Impuestos TotalImpuestosTrasladados="3.26">
    <cfdi:Traslados>
      <cfdi:Traslado Importe="2.00" TasaOCuota="0.160000" TipoFactor="Tasa" Impuesto="002"/>
      <cfdi:Traslado Importe="0.00" TasaOCuota="0.000000" TipoFactor="Tasa" Impuesto="002"/>
      <cfdi:Traslado Importe="1.26" TasaOCuota="0.080000" TipoFactor="Tasa" Impuesto="003"/>
    </cfdi:Traslados>
  </cfdi:Impuestos>
  <cfdi:Complemento>
    <cfd:TimbreFiscalDigital xsi:schemaLocation="http://www.sat.gob.mx/TimbreFiscalDigital
    http://www.sat.gob.mx/sitio_internet/cfd/TimbreFiscalDigital/TimbreFiscalDigitalv11.xsd" Version="1.1"
    SelloSAT="is1tfE8Pnzab2jJlz5cjmA/Gk/fmZ/bqoVHeTKdILcF0WGDkckep68x5AYcDh+soeSTsps7uhmKKL6Hnky1li5UL35w7QgXZr2Anss2gc1L
    NoCertificadoSAT="00001000000414211380"
    SelloCFD="b0sJJV2140Tw/9wsht4OeMipzzYfMhQvQb5DFGPea6ZOGYhsyr25bwUfnid5rQNfL1VKHKW1ZE+AshrhT7H8Jb36gT6jl6QtL18qIQSu0
    FechaTimbrado="2019-05-28T11:43:54" RfcProvCertif="SNF171020F3A" UUID="326ee48b-d104-4177-ac55-fe8cebedbfc"
    xmlns:afd="http://www.sat.gob.mx/TimbreFiscalDigital"/>
  </cfdi:Complemento>
  <cfdi:Addenda>
    <ns:diverza xmlns:ns="http://www.diverza.com/ns/addenda/diverza/1" version="1.1">
      <ns:generales tipoDocumento="Factura"/>
      <ns:clavesDescripcion c_UsoCFDI="Gastos en general" c_RegimenFiscal="Opcional para Grupos de Sociedades" c_MetodoPago="PAGO EN UNA
      SOLA EXHIBICION" c_TipoDeComprobante="Ingreso"/>
      <ns:receptor>
        <ns:domicilioFiscalR_codigoPostal="83260" pais="México" estado="SONORA" municipio="HERMOSILLO" ciudad="HERMOSILLO"
        colonia="CENTENARIO" numero="SN" calle="COMONFORT Y DOCTOR PALIZA"/>
      </ns:receptor>
    </ns:diverza>
  </cfdi:Addenda>
</cfdi:Comprobante>

```

OPERADO CON RECURSOS
DEL CINCO AL MILLAR
EJERCICIO FISCAL 2019

Verificación de comprobantes fiscales digitales por internet

A través de esta opción, usted podrá verificar si el comprobante fue certificado por el SAT

Folio fiscal*:

RFC emisor*:

RFC receptor*:



Proporcione los dígitos de la imagen*

Verificar CFDI

* Datos obligatorios

RFC del emisor	Nombre o razón social del emisor	RFC del receptor	Nombre o razón social del receptor
CC08605231N4	CADENA COMERCIAL OXXO, SA DE CV	GES790913CT0	GOBIERNO DEL ESTADO DE SONORA
Folio fiscal	Fecha de expedición	Fecha certificación SAT	PAC que certificó
326EE48B-D104-4177-AC55-FC8CEBECDBFC	2019-05-28T11:43:54	2019-05-28T11:43:54	SNF171020F3A
Total del CFDI	Efecto del comprobante	Estado CFDI	Estatus de cancelación
\$56.50	Ingreso	Vigente	Cancelable sin aceptación

Imprimir

Enlaces

[Declaración de Accesibilidad \(https://www.gob.mx/accesibilidad\)](https://www.gob.mx/accesibilidad)
[Política de privacidad \(https://www.gob.mx/privacidad\)](https://www.gob.mx/privacidad)
[Términos y Condiciones \(https://www.gob.mx/terminos\)](https://www.gob.mx/terminos)
[Marco Jurídico \(http://www.ordenjuridico.gob.mx\)](http://www.ordenjuridico.gob.mx)
[Portal de Obligaciones de Transparencia \(http://portaltransparencia.gob.mx\)](http://portaltransparencia.gob.mx)
[Sistema Informex \(https://www.informex.org.mx/gobierno/federal/home.action\)](https://www.informex.org.mx/gobierno/federal/home.action)
[INAJ \(http://inicio.ita.org.mx/SitePages/ta.aspx\)](http://inicio.ita.org.mx/SitePages/ta.aspx)
[Mapa de sitio \(https://www.gob.mx/sistemaq\)](https://www.gob.mx/sistemaq)

¿Qué es gob.mx?

Es el portal único de trámites, información y participación ciudadana. [Leer más \(https://www.gob.mx/que-es-gobmx\)](https://www.gob.mx/que-es-gobmx)

[English \(https://www.gob.mx/en/index\)](https://www.gob.mx/en/index)
[Temas \(https://www.gob.mx/temas\)](https://www.gob.mx/temas)
[Reformas \(http://reformas.gob.mx\)](http://reformas.gob.mx)

Contacto

Mesa de ayuda, dudas e información: gobmx@funcionpublica.gob.mx

[Denuncia contra servidores públicos \(https://www.gob.mx/tramites/ficha/presentacion-de-suecos-y-denuncias-en-la-sfo/SFP64\)](https://www.gob.mx/tramites/ficha/presentacion-de-suecos-y-denuncias-en-la-sfo/SFP64)

Mantente informado. Suscríbete.

usuario@ejemplo.com



Síguenos en

OPERADO CON RECURSOS DEL CINCO AL MILLAR EJERCICIO FISCAL 2019



NO. DE SERIE DEL CERTIFICADO DEL EMISOR

00001000000404533368

FECHA DE EMISIÓN

24/05/2019 12:02:08 p. m.

NO. DE SERIE DEL CERTIFICADO DEL SAT

00001000000404998014

FECHA DE CERTIFICACIÓN

24/05/2019 12:03:16 p. m.

FOLIO FISCAL: A0705D6C-B106-42D1-87BE-222F93577650

EMISOR

NOMBRE: SERVICIO ALAMEDA SA DE CV
 RFC: SAL9210091H5
 RÉGIMEN FISCAL: 601 - General de Ley Personas Morales

RECEPTOR

NOMBRE: GOBIERNO DEL ESTADO DE SONORA
 RFC: GES790913CT0
 USO CFDI: G03 - Gastos en general

DATOS GENERALES

LUGAR EXPEDICIÓN: 85835
 MÉTODO DE PAGO: PUE - Pago en una sola exhibición
 FORMA DE PAGO: 28 - Tarjeta de débito
 TIPO COMPROBANTE: I - Ingreso
 MONEDA: MXN - Peso Mexicano

CLAVE	UNIDAD	CANT	NO. ID	DESCRIPCIÓN	VALOR UNITARIO	DESC	IMPORTE
90101501	ACT	1.00		CONSUMO DE ALIMENTOS Y BEBIDAS	\$256.90	\$0.00	\$256.90
				IMPUESTOS TRASLADADOS	002 - IVA Tasa 16.00 %	\$41.10	

SON: DOSCIENTOS NOVENTA Y OCHO PESOS, 00/100 MXN

SUBTOTAL	\$256.90
002 - IVA Tasa 16.00 %	\$41.10
IMPUESTOS TRASLADADOS	\$41.10
TOTAL	\$298.00

SIMBOLOGÍA DE CLAVES DE CATÁLOGOS DEL SAT

CLAVE SAT	DESCRIPCIÓN
90101501	Restaurantes
ACT	Actividad

CADENA ORIGINAL DEL COMPLEMENTO DE CERTIFICACIÓN DIGITAL DEL SAT

RFC DEL PROVEEDOR DE CERTIFICACIÓN: PPD101129EA3

||1.1|A0705D6C-B106-42D1-87BE-222F93577650|2019-05-24T12:03:16|PPD101129EA3|HYjWjRjCkshOoKn1jfnX6mL7mHp7T1ljjxglSFopQUbMuQrm6H6+Wir+cRakHh/wF/o/W2O17DQSbxMLk4kGvwegHkRm/JpBKDL8GY571FZiyhhAegmYtedCiUXVUnFvDady/kul/1E8YgFtE7EXysaGFo1Ht8O+uonpAeNybP3Gs8wkSgyvysVQikbizSk/Kle/AHLrrPmCGYmMmN4U/MG3XdkAP09Z4hX0A7UFoF4z+kQRTeto6QKIj8jHGfHaJMZUNvc1gxAzTjmZdePpYt9EtAilCPRa5Ruu3dbO8mODs+oSQQRnPzdEXRm56WB/9P/Fn5RAA+2iQhm/WN6g==|00001000000404998014||



SELLO DIGITAL DEL CFDI

HYjWjRjCkshOoKn1jfnX6mL7mHp7T1ljjxglSFopQUbMuQrm6H6+Wir+cRakHh/wF/o/W2O17DQSbxMLk4kGvwegHkRm/JpBKDL8GY571FZiyhhAegmYtedCiUXVUnFvDady/kul/1E8YgFtE7EXysaGFo1Ht8O+uonpAeNybP3Gs8wkSgyvysVQikbizSk/Kle/AHLrrPmCGYmMmN4U/MG3XdkAP09Z4hX0A7UFoF4z+kQRTeto6QKIj8jHGfHaJMZUNvc1gxAzTjmZdePpYt9EtAilCPRa5Ruu3dbO8mODs+oSQQRnPzdEXRm56WB/9P/Fn5RAA+2iQhm/WN6g==

SELLO DEL SAT

EKvDJIQ25/TUcMmR9bW/Bdj6eZqjGK9uk7y+eIS6oAQjWY5bZb6VcFNTon47cx16LAwohGncfS0+4IDYs2f7G2T0ygs13ab7pyFNjvS39Tur6IDXsRlg2WEdGkPdwSikGHKroCNCSJwdAD8tPkY/c/V9GfO2SSd6CNfgwld6i/dax0QZwRzK189qfFbFeCuyBXdRYQZsmrsTjXGpUf6RnhYw d6B1OkwI3NLWGqUWBI0WYpIK9yiNXoshweSsqXBhnbTL/lyoZBIzZ7kjou9bYYD1JajQh+6YW/Mo4DQztBh0AaDEx+FUOt6OgW5b0yS65eNa9cDRSas/TRQO3kg==

ESTE DOCUMENTO ES UNA REPRESENTACIÓN IMPRESA DE UN CFDI

EFFECTOS FISCALES AL PAGO

OPERADO CON RECURSOS
 DEL CINCO AL MILLAR
 EJERCICIO FISCAL 2019

```

<?xml version="1.0" encoding="UTF-8"?>
<cfdi:Comprobante xsi:schemaLocation="http://www.sat.gob.mx/cfd/3 http://www.sat.gob.mx/sitio_internet/cfd/3/cfdv33.xsd
http://www.sat.gob.mx/sitio_internet/cfd/catalogos http://www.sat.gob.mx/sitio_internet/cfd/catalogos/catCFDI.xsd
http://www.sat.gob.mx/sitio_internet/cfd/tipoDatos/tdCFDI http://www.sat.gob.mx/sitio_internet/cfd/tipoDatos/tdCFDI/tdCFDI.xsd
http://www.sat.gob.mx/detallista http://www.sat.gob.mx/sitio_internet/cfd/detallista/detallista.xsd http://www.sat.gob.mx/implocal
http://www.sat.gob.mx/sitio_internet/cfd/implocal/implocal.xsd http://www.sat.gob.mx/divisas http://www.sat.gob.mx/sitio_internet/cfd/divisas/divisas.xsd
http://www.sat.gob.mx/donat http://www.sat.gob.mx/sitio_internet/cfd/donat/donat.xsd http://www.sat.gob.mx/ecb
http://www.sat.gob.mx/sitio_internet/cfd/ecb/ecb.xsd http://www.sat.gob.mx/ecc http://www.sat.gob.mx/sitio_internet/cfd/ecc/ecc.xsd http://www.sat.gob.mx/nomina
http://www.sat.gob.mx/sitio_internet/cfd/nomina/nomina11.xsd http://www.sat.gob.mx/ine http://www.sat.gob.mx/sitio_internet/cfd/ine/ine11.xsd
http://www.sat.gob.mx/Pagos http://www.sat.gob.mx/sitio_internet/cfd/Pagos/Pagos10.xsd http://www.sat.gob.mx/ComercioExterior11
http://www.sat.gob.mx/sitio_internet/cfd/ComercioExterior11/ComercioExterior11.xsd" Version="3.3" Total="298.00" TipoDeComprobante="I" SubTotal="256.90"
Serie="A"
Sello="HYjWjRjCkShOoKn1jfnX6mL7mHp7T1ljjxglSFopQubMuQrm6H6+Wir+cRakHh/wF/o/W2OI7DQSbxMLkj4kGvwegHkRm/JpBKDL8GY571FZiyhhAeg
NoCertificado="00001000000404533368" Moneda="MXN" MetodoPago="PUE" LugarExpedicion="85835" FormaPago="28" Folio="7594" Fecha="2019-05-
24T12:02:08" CondicionesDePago="Contado"
Certificado="MIIGNzCCBB+gAwIBAgIUMDAwMDEwMDA0MDQ1MzZmZnNjgWdQYJKoZIhvcNAQELBQAwggGyMGTGwNgYDVQQDDC9BLkMuIGRlbiB
xMlms.xsi="http://www.w3.org/2001/XMLSchema-instance" xmlns:tdCFDI="http://www.sat.gob.mx/sitio_internet/cfd/tipoDatos/tdCFDI"
xmlns:pago10="http://www.sat.gob.mx/Pagos" xmlns:nomina="http://www.sat.gob.mx/nomina" xmlns:ine="http://www.sat.gob.mx/ine"
xmlns:implocal="http://www.sat.gob.mx/implocal" xmlns:ecc="http://www.sat.gob.mx/ecc" xmlns:ecb="http://www.sat.gob.mx/ecb"
xmlns:donat="http://www.sat.gob.mx/donat" xmlns:divisas="http://www.sat.gob.mx/divisas" xmlns:detallista="http://www.sat.gob.mx/detallista"
xmlns:ecel1="http://www.sat.gob.mx/ComercioExterior11" xmlns:catCFDI="http://www.sat.gob.mx/sitio_internet/cfd/catalogos"
xmlns:cfdi="http://www.sat.gob.mx/cfd/3">
  <cfdi:Emisor Rfc="SAL9210091H5" RegimenFiscal="601" Nombre="SERVICIO ALAMEDA SA DE CV"/>
  <cfdi:Receptor Rfc="GES790913CT0" Nombre="GOBIERNO DEL ESTADO DE SONORA" UsoCFDI="G03"/>
  <cfdi:Conceptos>
    <cfdi:Concepto ValorUnitario="256.896551" Importe="256.896551" Descripcion="CONSUMO DE ALIMENTOS Y BEBIDAS" ClaveUnidad="ACT"
    ClaveProdServ="90101501" Cantidad="1.000000">
      <cfdi:Impuestos>
        <cfdi:Traslados>
          <cfdi:Traslado Importe="41.103448" TipoFactor="Tasa" TasaOCuota="0.160000" Impuesto="002" Base="256.896551"/>
        </cfdi:Traslados>
      </cfdi:Impuestos>
    </cfdi:Concepto>
  </cfdi:Conceptos>
  <cfdi:Impuestos TotalImpuestosTrasladados="41.10">
    <cfdi:Traslados>
      <cfdi:Traslado Importe="41.103448" TipoFactor="Tasa" TasaOCuota="0.160000" Impuesto="002"/>
    </cfdi:Traslados>
  </cfdi:Impuestos>
  <cfdi:Complemento>
    <tfid:TimbreFiscalDigital xsi:schemaLocation="http://www.sat.gob.mx/TimbreFiscalDigital
    http://www.sat.gob.mx/sitio_internet/cfd/timbrefiscaledigital/TimbreFiscalDigitalv11.xsd" Version="1.1"
    xmlns:td="http://www.sat.gob.mx/TimbreFiscalDigital" UUID="A0705D6C-B106-42D1-87BE-222F93577650"
    SelloSAT="EKvDJIQ25/TUcMmR9bW/Bdj6eZqjGK9uk7y+elS6oAQjWY5bZb6VcFNton47cx16LAwohGncfS0+4IDYs2f7G2T0ygscl3ab7pyFNjvS3S
    SelloCFD="HYjWjRjCkShOoKn1jfnX6mL7mHp7T1ljjxglSFopQubMuQrm6H6+Wir+cRakHh/wF/o/W2OI7DQSbxMLkj4kGvwegHkRm/JpBKDL8
    RfcProvCertif="PPD101129EA3" NoCertificadoSAT="00001000000404998014" FechaTimbrado="2019-05-24T12:03:16"/>
  </cfdi:Complemento>
</cfdi:Comprobante>

```

OPERADO CON RECURSOS
DEL CINCO AL MILLAR
EJERCICIO FISCAL 2019

Verificación de comprobantes fiscales digitales por internet

A través de esta opción, usted podrá verificar si el comprobante fue certificado por el SAT

Folio fiscal*	RFC emisor*	RFC receptor*
---------------	-------------	---------------



Proporcione los dígitos de la imagen*

Verificar CFDI

* Datos obligatorios

RFC del emisor	Nombre o razón social del emisor	RFC del receptor	Nombre o razón social del receptor
SAL9210091H5	SERVICIO ALAMEDA SA DE CV	GES790913CTO	GOBIERNO DEL ESTADO DE SONORA
Folio fiscal	Fecha de expedición	Fecha certificación SAT	PAC que certificó
A0705D6C-B106-42D1-87BE-222F93577650	2019-05-24T12:02:08	2019-05-24T12:03:16	PPD101129EA3
Total del CFDI	Efecto del comprobante	Estado CFDI	Estatus de cancelación
\$298.00	Ingreso	Vigente	Cancelable sin aceptación

Imprimir

Enlaces

[Declaración de Accesibilidad \(https://www.gob.mx/accesibilidad\)](#)
[Política de privacidad \(https://www.gob.mx/privacidad\)](#)
[Términos y Condiciones \(https://www.gob.mx/terminos\)](#)
[Marco Jurídico \(https://www.gob.mx/marcojuridico\)](#)
[Portal de Obligaciones de Transparencia \(https://portaltransparencia.gob.mx\)](#)
[Sistema Infomex \(https://www.infomex.org.mx/gobiernofederal/home.action\)](#)
[INAI \(https://inicio.inai.org.mx/SitePages/fal.aspx\)](#)
[Mapa de sitio \(https://www.gob.mx/sitemap\)](#)

¿Qué es gob.mx?

Es el portal único de trámites, información y participación ciudadana. [Leer más \(https://www.gob.mx/que-es-gob.mx\)](#)
[English \(https://www.gob.mx/en/index\)](#)
[Temas \(https://www.gob.mx/temas\)](#)
[Reformas \(https://reformas.gob.mx\)](#)

Contacto

Mesa de ayuda: dudas e información
gobmx@funcionpublica.gob.mx

[Denuncia contra servidores públicos \(https://www.gob.mx/tramites/fiscal/presentacion-de-quejas-y-denuncias-en-la-sfu/SFP54\)](#)

Mantente informado. Suscríbete.

usuario@ejemplo.com



Síguenos en

**OPERADO CON RECURSOS
DEL CINCO AL MILLAR
EJERCICIO FISCAL 2019**