



Gobierno del Estado de Sonora

Secretaría de la Contraloría General

TARIFA DE LA CONTRALORIA GENERAL

OPERADO CON RECURSOS DEL CINCO AL MILLAR EJERCICIO FISCAL 2019

5 al Millar

Gastos por Comprobar:

Relación de documentación comprobatoria:

Nombre: JOSÉ ENRIQUE FLORES SÁNCHEZ

Comisión a: NAVOJOA, HUATABAMPO Y BÁCUM

Periodo de: DEL 05 AL 09 DE AGOSTO DE 2019

Oficio de Comisión: DGCS-0272/2019

de Fecha: Importe \$ 4,410.00

Vehículo Asignado

Gastos Programados

Banco: Cuenta:

\$ 4,410.00

Toda entrega por concepto de "Gastos a Comprobar" deberá quedar cubierta ante la Dirección General de Administración y Control Presupuestal, al siguiente día hábil de concluida la Comisión.

Firma de conformidad

Firma de Persona Comisionada

No.	Fecha	Factura	Prestador de Servicio/Concepto	Importe
1	06/08/2019	221DC14C	HOSPEDAJE	520.00
2	06/08/2019	BFB9CD3C	CONSUMO	258.00
3	07/08/2019	9F5C73E6	CONSUMO	756.50
4		228BD653	CONSUMO	370.00
5	09/08/2019	DCB9EBEB	HOSPEDAJE	1000.00
6		B35410D7	CONSUMO	85.40
7	08/08/2019	FE411A79	CONSUMO	74.69
8		00C3C8CF	HOSPEDAJE	540.00
9		B35410D7	CONSUMO	464.00
10				
11			10% No comprobable	341.41
12				
13				
14				
15				
Subtotal Gastos				\$ 4,410.00
Efectivo Devuelto				\$
Importe del Cheque				\$ 4,410.00

SECRETARIA DE LA CONTRALORIA GENERAL

Firma de Recepción y Fecha B T D

21 AGO. 2019

0

DIRECCIÓN GENERAL DE ADMINISTRACIÓN Y CONTROL PRESUPUESTAL
Documentación sujeta a revisión y suficiencia presupuestal.



INFORME DE COMISIÓN

PROMOCIÓN DE CONTRALORÍA SOCIAL

LIC. JOSÉ ENRIQUE FLORES SÁNCHEZ

OFICIO:	DGCS-0272/2019
PERÍODO:	Del 05 al 09 de agosto de 2019
MUNICIPIOS:	Navojoa, Huatabampo y Bácum, Sonora.

OBJETIVO DE LA COMISIÓN:

Realizar actividades de Promoción de Contraloría Social

ACTIVIDADES REALIZADAS:

Se realizaron labores de Promoción de Contraloría Social con beneficiarios del Programa Agua Potable, Drenaje y Tratamiento en los municipios de Navojoa, localidades Camoa y Barrio Cantúa, Bacum, localidades Campo 77 y Campo 104, Sonora.

Así mismo se realizaron labores de Promoción de Contraloría Social con beneficiarios del Programa Agua potable, Drenaje y Tratamiento en la comunidad de Citávaro, en el municipio de Huatabampo, Sonora.

OBSERVACIONES:

Adicionalmente se realizaron labores de Promoción de Contraloría Social con beneficiarios del Programa de Educación Inicial y Básica Comunitaria en el municipio de Cajeme, localidad Gustavo Díaz Ordaz, Sonora.

EVIDENCIA FOTOGRÁFICA:



OPERADO CON RECURSOS DEL CINCO AL MILLAR EJERCICIO FISCAL 2019

Lic. José Enrique Flores Sánchez Promotor de Contraloría Social



Hermosillo, Sonora, 19 de agosto del 2019

En relación a los gastos no comprobables equivalentes al 10% del monto asignado para la comisión del Lic. José Enrique Flores Sánchez, amparada bajo el oficio DGCS-0272/2019 de fecha 05 de agosto de 2019, por un importe de \$341.41 (trescientos cuarenta y uno puntos cuarenta y uno m.n.), informó que estos gastos fueron erogados en pago de propinas en los restaurantes a donde se acudió y al pago de alimentos donde no se proporcionó facturas.

Pago de propinas en restaurantes **\$341.41**

Total erogado fuera de comprobación: \$341.41

Vo.bo.

LIC. JOSEFINA RODRÍGUEZ ESPINOZA

Directora General de Contraloría Social

**OPERADO CON RECURSOS
DEL CINCO AL MILLAR
EJERCICIO FISCAL 2019**

MAF820623RS4

FECHA EMISION: 2019-08-07T21:46:00

LUGAR DE EXPEDICION: 85065

Régimen Fiscal: 601 General de Ley Personas Morales

FACTURA

A7363

Tipo de Comprobante: Ingreso

No. Certificado Digital: 00001000000407433330

DATOS DEL RECEPTOR

Nombre: GOBIERNO DEL ESTADO DE SONORA

RFC: GES790913CTO

Moneda: MXN

Uso CFDi: G03 Gastos en general

Clave Producto / Servicio	Cantidad	Clave Unidad	Descripción	No. Identificación	Valor Unitario	Importe			
90111500	1.0000	HUR	HOSPEDAJE		\$457.63	\$457.63			
				<i>Base Tipo</i>	<i>Impuesto</i>	<i>Tipo Factor</i>	<i>Tasa o Cuota</i>	<i>Importe</i>	
				\$457.63	Traslado	002 IVA	Tasa	16.00%	\$73.22

Forma de Pago: 01 Efectivo

Método de pago: PUE PAGO EN USA SOLA EXHIBICION

Condiciones de Pago: CONTADO

Subtotal \$457.63

I.V.A. 16.00% \$73.22

I.S..H 2.00% \$9.15

TOTAL \$540.00

IMPORTE LETRA: QUINIENTOS CUARENTA PESOS 00/100 M.N.

Fecha Certificación
2019-08-07T23:47:19

No. Serie Certificado del SAT
0000100000040998014

Folio Fiscal
00C3C8CF-F12B-4E92-9A45-6397054A7207



Cadena original del complemento de certificación digital del SAT:

||1.1|00C3C8CF-F12B-4E92-9A45-6397054A7207|2019-08-07T23:47:19|MmGXO6yCbQYyW7BKVY/VC6wSsbLBC2s/hx05tWfXmDWqDtqx8B8KYoc1t2cfvTR3MtM+CP2vRmPrjdB/7tmtRojXoplzfy/qgDc8GEVMD2dfkTortONBcejvcyth5b8DhaZF9hheBHEf4KzPv/BNTpPVEpllm9gUaFZ6AIXINxvU7QuiJX9SzirRCLTYZCev8GIHVRgLO1Hu+LqcCFx2pHUgtaOFZlkbYSq3rjS25MCePrh44gwCpQKgzW1t9Jewi9k

Sello digital del emisor

MmGXO6yCbQYyW7BKVY/VC6wSsbLBC2s/hx05tWfXmDWqDtqx8B8KYoc1t2cfvTR3MtM+CP2vRmPrjdB/7tmtRojXoplzfy/qgDc8GEVMD2dfkTortONBcejvcyth5b8DhaZF9hheBHEf4KzPv/BNTpPVEpllm9gUaFZ6AIXINxvU7QuiJX9SzirRCLTYZCev8GIHVRgLO1Hu+LqcCFx2pHUgtaOFZlkbYSq3rjS25MCePrh44gwCpQKgzW1t9Jewi9kVOGenkKWfoKJ

Sello digital del SAT

qEK5j2Hi+W4LgUVUwC2nnkhPJZDMn8Re2dwT3HoRfShH71t/Mj5brmdFEwhhbfoqYzp4k5WmYLUFZkQ959Mrr0+MnZyKG3wPQurPVyHCjix713WssUEk4QJvVHOPURL4TFxE9pGbakMXHjLn+CpoYjlbZsU0h5oLz/+s5ypD7bvX2mNzM2A/glw04ZpTAi09GqqqrzczhvvyOy0kRlxnRXOkFQrpUUbJ9ic4Bkx+7kbE/xM4gnxTlijWxRKULpvWMPDQLFhSvT6dvQ44Men3FQa7RmDFxrCYrjMptRqU0v2qTXg7q7mNVcFBUyL4hXALnQ351Kok5JcVJKACHoVEV

OPERADO CON RECURSOS
DEL CINCO AL MILLAR
EJERCICIO FISCAL 2019

```

<?xml version="1.0" encoding="UTF-8"?>
<cfdi:Comprobante LugarExpedicion="85065" TipoDeComprobante="I" MetodoPago="PUE" Total="540.00" Moneda="MXN" SubTotal="457.63"
CondicionesDePago="CONTADO"
Certificado="MIIGMzCCBBAwIbAgIUMDAwMDEwMDAwMDA0MDe0MzMzMzAwDQYJKoZIhvcNAQELBQAwggGyMTgwNgYDVQQDDC9BLkMuIGRl
NoCertificado="00001000000407433330" FormaPago="01"
Sello="MmGXO6yebQYyW7BKVyVC6wSsbLBC2s/hx05tWfXmDWqDtqx88KYoc1t2cfvnrTR3MtM+CP2vRmPrrjdB/7tmtRojXopIzfy/qgDe8GEVMD2dfkTortO"
Fecha="2019-08-07T21:46:01" Folio="7363" Serie="A" Version="3.3" xsi:schemaLocation="http://www.sat.gob.mx/cfd/3
http://www.sat.gob.mx/sitio_internet/cfd/3/cfdv33.xsd http://www.sat.gob.mx/implocal http://www.sat.gob.mx/sitio_internet/cfd/implocal/implocal.xsd"
xmlns:tdf="http://www.sat.gob.mx/TimbreFiscalDigital" xmlns:implocal="http://www.sat.gob.mx/implocal" xmlns:cfdi="http://www.sat.gob.mx/cfd/3"
xmlns:xsi="http://www.w3.org/2001/XMLSchema-instance">
  <cfdi:Emisor RegimenFiscal="601" Nombre="MOTEL AEROPUERTO SA DE CV" Rfc="MAE820623RS4"/>
  <cfdi:Receptor Nombre="GOBIERNO DEL ESTADO DE SONORA" Rfc="GES790913CT0" UsoCFDI="G03"/>
  - <cfdi:Conceptos>
    - <cfdi:Concepto Importe="457.63" ValorUnitario="457.63" Descripcion="HOSPEDAJE" ClaveUnidad="HUR" Cantidad="1" ClaveProdServ="90111500">
      - <cfdi:Impuestos>
        - <cfdi:Traslados>
          <cfdi:Traslado Importe="73.22" TipoFactor="Tasa" TasaOCuota="0.160000" Impuesto="002" Base="457.63"/>
          </cfdi:Traslados>
        </cfdi:Impuestos>
      </cfdi:Concepto>
    </cfdi:Conceptos>
  - <cfdi:Impuestos TotalImpuestosTrasladados="73.22" TotalImpuestosRetenidos="0.00">
    - <cfdi:Traslados>
      <cfdi:Traslado Importe="73.22" TipoFactor="Tasa" TasaOCuota="0.160000" Impuesto="002"/>
      </cfdi:Traslados>
    </cfdi:Impuestos>
  - <cfdi:Complemento>
    - <implocal:ImpuestosLocales TotaldeTrasladados="9.15" TotaldeRetenciones="0.00" version="1.0">
      <implocal:TrasladosLocales Importe="9.15" TasadeTraslado="2.00" ImpLocTrasladado="ISH"/>
      </implocal:ImpuestosLocales>
      <tdf:TimbreFiscalDigital Version="1.1" xsi:schemaLocation="http://www.sat.gob.mx/TimbreFiscalDigital
      http://www.sat.gob.mx/sitio_internet/cfd/timbrfiscaldigital/TimbreFiscalDigitalv11.xsd" RfcProvCertif="PPD101129EA3" FechaTimbrado="2019-08-
      07T23:47:19"
      SelloCFD="MmGXO6yebQYyW7BKVyVC6wSsbLBC2s/hx05tWfXmDWqDtqx88KYoc1t2cfvnrTR3MtM+CP2vRmPrrjdB/7tmtRojXopIzfy/qgDe8G
      NoCertificadoSAT="00001000000404998014"
      SelloSAT="qEK5j2Hi+W4LgUVUwC2nnkhPJZDMn8Re2dwT3H0RfShH71t/Mj5bmdFEwhhbfoqYzp4k5WmYLUFZkQ959Mrr0+MnnZyKG3wPQ
      UUID="00C3C8CF-F12B-4E92-9A45-6397054A7207"/>
    </tdf:Complemento>
  </cfdi:Comprobante>

```

OPERADO CON RECURSOS
DEL CINCO AL MILLAR
EJERCICIO FISCAL 2019

* Datos obligatorios

RFC del emisor	Nombre o razón social del emisor	RFC del receptor	Nombre o razón social del receptor
MAE820623RS4	MOTEL AEROPUERTO SA DE CV	GES790913CT0	GOBIERNO DEL ESTADO DE SONORA
Folio fiscal	Fecha de expedición	Fecha certificación SAT	PAC que certificó
00C3C8CF-F12B-4E92-9A45-6397054A7207	2019-08-07T21:46:01	2019-08-07T23:47:19	PPD101129EA3
Total del CFDI	Efecto del comprobante	Estado CFDI	Estatus de cancelación
\$540.00	Ingreso	Vigente	Cancelable sin aceptación

Imprimir

OPERADO CON RECURSOS
DEL CINCO AL MILLAR
EJERCICIO FISCAL 2019

Enlaces

- [Declaración de Accesibilidad \(https://www.gob.mx/accesibilidad\)](https://www.gob.mx/accesibilidad)
- [Política de privacidad \(https://www.gob.mx/privacidad\)](https://www.gob.mx/privacidad)
- [Términos y Condiciones \(https://www.gob.mx/terminos\)](https://www.gob.mx/terminos)
- [Marco Jurídico \(http://www.ordenjuridico.gob.mx\)](http://www.ordenjuridico.gob.mx)
- [Portal de Obligaciones de Transparencia \(http://portaltransparencia.gob.mx\)](http://portaltransparencia.gob.mx)
- [Sistema Infomex \(https://www.infomex.org.mx/gobiernofederal/home.action\)](https://www.infomex.org.mx/gobiernofederal/home.action)
- [INAI \(http://inicio.ifai.org.mx/SitePages/ifai.aspx\)](http://inicio.ifai.org.mx/SitePages/ifai.aspx)
- [Mapa de sitio \(https://www.gob.mx/sitemap\)](https://www.gob.mx/sitemap)

¿Qué es gob.mx?

Es el portal único de trámites, información y participación ciudadana. [Leer más \(https://www.gob.mx/que-es-gobmx\)](https://www.gob.mx/que-es-gobmx)

- [English \(https://www.gob.mx/en/index\)](https://www.gob.mx/en/index)
- [Temas \(https://www.gob.mx/temas\)](https://www.gob.mx/temas)
- [Reformas \(http://reformas.gob.mx\)](http://reformas.gob.mx)

Contacto

Mesa de ayuda: dudas e información
gobmx@funcionpublica.gob.mx

[Denuncia contra servidores públicos \(https://www.gob.mx/tramites/ficha/presentacion-de-quejas-y-denuncias-en-la-sfp/SFP54\)](https://www.gob.mx/tramites/ficha/presentacion-de-quejas-y-denuncias-en-la-sfp/SFP54)

Mantente informado. Suscríbete.



Síguenos en

<https://www.facebook.com/gobmx> <https://twitter.com/gobmx>

OPERADO CON RECURSOS
DEL CINCO AL MILLAR
EJERCICIO FISCAL 2019

HOTEL HACIENDA NAINARI

ALMA RUTH ORDUÑO RAMSBURGH
GUERRERO 2007 E PTE. C.P. 85130 COL. BELLAVISTA CD.
R.F.C.: OURA8101238L8



Lugar de expedición 85130
Tipo Documento Ingreso

Folio Fiscal	221DC14C-B50D-4086-B739-D2655803CA2B
No. de Serie del Certificado del SAT	00001000000414715731
Fecha y hora de Certificación	2019-08-06T10:32:28
No. de Serie del Certificado del CFD	00001000000407981575

Fecha y Hora de Emisión 06/08/2019 08:32:28 AM

Receptor
GOBIERNO DEL ESTADO DE SONORA
R.F.C.: GES790913CTO

Folio Interno E-000013864
Habitación 0203
Página 1 de 1

Clave ProdServ	Clave Unidad	Cantidad	Número de Unidad Identificación	Tipo Impuesto	Tasa o Factor Cuota	Descripción	Valor Unitario	Importe
111800	E48	No aplica	001 1	002-	70.51	Tasa 0.16 Hospedaje del 05/08/2019 al 06/08/2019	440.68	440.68

Son Quinientos veinte Pesos 00/100 M.N.

SubTotal		440.68
I.S.H. 2%		8.81
I.V.A. 16%		70.51
Ret. IVA 0%		0.00
Total		520.00
Propinas		0.00
Gran Total		520.00

Recepcionista : MARA PATRICIA

Sello Digital del CFDI

jeellkWr0kNhmVlzjOxMvUnxx88WNzFZCxLeoqIA+3QpAx5Q7yM7J7yUJUsRPUbi0oPnDr8UAFyN4bgMQaGGI/4w+uS+vaW4S/1mCKInAFD9UwXNDKL3H5IFgS9anBy5n1yUSE52a5moiMpsdrSbW0M4oEYF8TIR0d6vQsYgVygT2LUM8XHm4NMwzBGNkFglrU8WbTXZHGKHFRSx8hOoE/jheCaMj2hbApFgTczf1kxIPuDZILV1Gx0ocDsCqHBwkQOif57YdVLYCdwmUggD8rsdS6lpRpoYZ0dlq4sbXtapKwPQBjfhm8SQvmSzNbzI7oSoNdKYMz3

Sello del SAT

Ink13hnbxpyt3Rh9CKDcNnceYw1jeOxopGdSNDQmuZTdNnQbA7usWFT+sj3vm9bXZzxfews0JXKpYXI5K9gN2+VcCC6JPhVurkVo+xZjllg2d2opFDswtpWE4r33TN3XSsDD5Q9BkgkruVIR3+Uki1dDD3pCYvg+zEy3/HHFjnKoy92WBIM8zTfyUUDZAH6dVlIsxbOPHcvull+QX2mM7q3f1Hkn0hsxGqqSpjudAO+JqtHmdpGdlKqRSIO1JRPTbimY7hbHd6mzKl/k2IGh5I+P5RFxC6r0e5PTPb3rsErxJegN2rq1IHikUKEsKnDi0zIFNdBqLTSg==

Cadena Original del complemento de certificación digital del SAT

||1.1|221DC14C-B50D-4086-B739-D2655803CA2B|2019-08-06T10:32:28|U9kjjeellkWr0kNhmVlzjOxMvUnxx88WNzFZCxLeoqIA+3QpAx5Q7yM7J7yUJUsRPUbi0oPnDr8UAFyN4bgMQaGGI/4w+uS+vaW4S/1mCKInAFD9UwXNDKL3H5IFgS9anBy5n1yUSE52a5moiMpsdrSbW0M4oEYF8TIR0d6vQsYgVygT2LUM8XHm4NMwzBGNkFglrU8WbTXZHGKHFRSx8hOoE/jheCaMj2hbApFgTczf1kxIPuDZILV1Gx0ocDsCqHBwkQOif57YdVLYCdwmUggD8rsdS6lpRpoYZ0dlq4sbXtapKwPQBjfhm8SQvmSzNbzI7oSoNdKYMz3w==|00001000000414715731|

Régimen Fiscal :	612-Personas Físicas con Actividades Empresariales y Profesionales
Forma de Pago :	28-Tarjeta de débito
Método de Pago :	PUE-Pago en una sola exhibición
Uso CFDI :	G03-Gastos en general
RfcProvCertif :	ASE0201179X0

Este documento es una representación impresa de un CFDI

Cfdi 3.3.

OPERADO CON RECURSOS
DEL CINCO AL MILLAR
EJERCICIO FISCAL 2019

DEBEREMOS Y PAGAREMOS EN FORMA INCONDICIONAL POR ESTE PAGARE EL DIA 06/08/2019
A LA ORDEN DE ALMA RUTH ORDUÑO RAMSBURGH POR LA CANTIDAD DE: 520.00

Quinientos veinte Pesos 00/100 M.N.

VALOR QUE RECIBIMOS A NUESTRA ENTERA SATISFACCION EN: CD. OBREGON, SONORA
SI NO FUERA PUNTUALMENTE CUBIERTO EL VALOR DE ESTE DOCUMENTO EXPRESA, PAGAREMOS ADEMÁS DE TODA CLASE DE GASTOS DE COBROS, INTERESES A RAZÓN DE ____ % MENSUAL SIN QUE POR ESTO SE CONCIERE PRORROGADO EL PLAZO FIJADO POR EL CUMPLIMIENTO DE ESTA OBLIGACION. CD. OBREGON, SONORA a 06/08/2019

NOMBRE: GOBIERNO DEL ESTADO DE SONORA

DIRECCION: Col.

OBLIGACION: C.P.

ESTE PAGARE AMPARA LA FACTURA NUM.
E-000013864
221DC14C-B50D-4086-B739-D2655803CA2

 (<http://www.gob.mx/>) Inicio



Verificación de comprobantes fiscales digitales por internet

A través de esta opción, usted podrá verificar si el comprobante fue certificado por el SAT

Folio fiscal*:

RFC emisor*:

RFC receptor*:



Proporcione los dígitos de la imagen*:

OPERADO CON RECURSOS
DEL CINCO AL MILLAR
EJERCICIO FISCAL 2019

Verificar CFDI

Enlaces

- [Declaración de Accesibilidad \(https://www.gob.mx/accesibilidad\)](https://www.gob.mx/accesibilidad)
- [Política de privacidad \(https://www.gob.mx/privacidad\)](https://www.gob.mx/privacidad)
- [Términos y Condiciones \(https://www.gob.mx/terminos\)](https://www.gob.mx/terminos)
- [Marco Jurídico \(http://www.ordenjuridico.gob.mx\)](http://www.ordenjuridico.gob.mx)
- [Portal de Obligaciones de Transparencia \(http://portaltransparencia.gob.mx\)](http://portaltransparencia.gob.mx)
- [Sistema Infomex \(https://www.infomex.org.mx/gobiernofederal/home.action\)](https://www.infomex.org.mx/gobiernofederal/home.action)
- [INAL \(http://inicio.ifai.org.mx/SitePages/ifai.aspx\)](http://inicio.ifai.org.mx/SitePages/ifai.aspx)
- [Mapa de sitio \(https://www.gob.mx/sitemap\)](https://www.gob.mx/sitemap)

¿Qué es gob.mx?

Es el portal único de trámites, información y participación ciudadana. [Leer más \(https://www.gob.mx/que-es-gobmx\)](https://www.gob.mx/que-es-gobmx)

- [English \(https://www.gob.mx/en/index\)](https://www.gob.mx/en/index)
- [Temas \(https://www.gob.mx/temas\)](https://www.gob.mx/temas)
- [Reformas \(http://reformas.gob.mx\)](http://reformas.gob.mx)

Contacto

Mesa de ayuda: dudas e información
gobmx@funcionpublica.gob.mx

[Denuncia contra servidores públicos \(https://www.gob.mx/tramites/ficha/presentacion-de-quejas-y-denuncias-en-la-sfp/SFP54\)](https://www.gob.mx/tramites/ficha/presentacion-de-quejas-y-denuncias-en-la-sfp/SFP54)

Mantente informado. Suscríbete.



Síguenos en

[\(https://www.facebook.com/gobmx\)](https://www.facebook.com/gobmx) [\(https://twitter.com/gobmx\)](https://twitter.com/gobmx)

OPERADO CON RECURSOS
DEL CINCO AL MILLAR
EJERCICIO FISCAL 2019



NO. DE SERIE DEL CERTIFICADO DEL EMISOR

00001000000411901471

FECHA DE EMISIÓN

06/08/2019 01:52:12 p.m.

NO. DE SERIE DEL CERTIFICADO DEL SAT

00001000000404998014

FECHA DE CERTIFICACIÓN

06/08/2019 03:54:32 p.m.

FOLIO FISCAL: BFB9CD3C-A5F8-4BAB-81E9-6CA276855D69

EMISOR

NOMBRE: LGP SERVICIOS SA DE CV
 RFC: LSE180626LC8
 RÉGIMEN FISCAL: 601 - General de Ley Personas Morales

RECEPTOR

NOMBRE: GOBIERNO DFL ESTADO DE SONORA
 RFC: GES790913CT0
 USO CFDI: G03 - Gastos en general

DATOS GENERALES

LUGAR EXPEDICIÓN: 85000 TIPO COMPROBANTE: I - Ingreso
 MÉTODO DE PAGO: PUE - Pago en una sola exhibición MONEDA: MXN - Peso Mexicano
 FORMA DE PAGO: 28 - Tarjeta de débito

CLAVE	UNIDAD	CANT	NO. ID	DESCRIPCIÓN	VALOR UNITARIO	DESC	IMPORTE
90101501	E48 - SERVICIO	1.00	XABC01XABC 01	CONSUMO DE ALIMENTOS	\$48.00	\$0.00	\$48.00
				IMPUESTOS TRASLADADOS 002 - IVA Tasa 0.00 %		\$0.00	
90101501	E48 - SERVICIO	1.00	XABC01XABC 01	CONSUMO DE ALIMENTOS	\$181.03	\$0.00	\$181.03
				IMPUESTOS TRASLADADOS 002 - IVA Tasa 16.00 %		\$28.97	

OBSERVACIONES: Folios: 7615,

SUBTOTAL	\$229.03
002 - IVA Tasa 16.00 %	\$28.97
IMPUESTOS TRASLADADOS	\$28.97
TOTAL	\$258.00

SON: DOSCIENTOS CINCUENTA Y OCHO PESOS, 00/100 MXN

SIMBOLOGIA DE CLAVES DE CATÁLOGOS DEL SAT

CLAVE SAT	DESCRIPCIÓN
90101501	Restaurantes
E48	Unidad de servicio

CADENA ORIGINAL DEL COMPLEMENTO DE CERTIFICACIÓN DIGITAL DEL SAT

RFC DEL PROVEEDOR DE CERTIFICACIÓN: PPD101129EA3

[1.1]BFB9CD3C-A5F8-4BAB-81E9-6CA276855D69|2019-08-06T15:54:32|PPD101129EA3|Fv0pvaCUBMaMwYh02KhYII3RV3RlcRUmhiDZfMx6EagbmYh0EondQ+VYD8BJI3v/iUo45RrQ5GQXddPs4NgvMr1SzZ4rmB6ipp+5AknWryYFUA5SjGEKvTgf+wEvXuVRHhPkQ+2MIV2kCtep9YhtTtTcl6CsWdo6Lwp6WJ4gIV2F9squM0opUma06UP2b1i0R5RmkqYq8xHLS4hXrXNNZDKt/FCgFd91w7ryqwFtI6/gjL+26nXFWoKfBNIW+OPoVF7zDInflZHDxIVVW8WsKDLNo/W2vXErPURfOI5y4oOig12fS2egEmWq/h1orTH7vozsl0ix+DB5Yc1pl2KA==|00001000000404998014|



SELLO DIGITAL DEL CFDI

Irfv0pvaCUBMaMwYh02KhYII3RV3RlcRUmhiDZfMx6EagbmYh0EondQ+VYD8BJI3v/iUo45RrQ5GQXddPs4NgvMr1SzZ4rmB6ipp+5AknWryYFUA5SjGEKvTgf+wEvXuVRHhPkQ+2MIV2kCtep9YhtTtTcl6CsWdo6Lwp6WJ4gIV2F9squM0opUma06UP2b1i0R5RmkqYq8xHLS4hXrXNNZDKt/FCgFd91w7ryqwFtI6/gjL+26nXFWoKfBNIW+OPoVF7zDInflZHDxIVVW8WsKDLNo/W2vXErPURfOI5y4oOig12fS2egEmWq/h1orTH7vozsl0ix+DB5Yc1pl2KA==

SELLO DEL SAT

VVGwt3AqEVbkjNfjSCXuw2Gb13RSp09/LEQFXGsDAR0GIZFbvlCq65/sfEb7uU4pdLayoZcWEoNpa52i2spX5cYqKni4t6OPgtvVQHhPgVcoMT/ZNH7YCs4LBvPFmM0UUmHJ3DpldRdQ2RrW4v9w9eVwYnkoY5HWNkjaYoN8iQvvdaxoceK9oNlxXluA3pCxx3CIHlpiO9g15fUSn7C+rj74c12i7KfjUizLnb3wklSWO02EDZYNActmG+5nXoPCVylIwWklisjUEmZnY77LbuYIH/VZu2hab50rPAKP5p9F45YIzSRV8Sff4sqU6/uS4404QICey24qAJWE92w==

ESTE DOCUMENTO ES UNA REPRESENTACIÓN IMPRESA DE UN CFDI

EFFECTOS FISCALES AL PAGO

OPERADO CON RECURSOS DEL CINCO AL MILLAR EJERCICIO FISCAL 2019

```

<?xml version="1.0" encoding="UTF-8"?>
<cfdi:Comprobante xsi:schemaLocation="http://www.sat.gob.mx/cfd/3 http://www.sat.gob.mx/sitio_internet/cfd/3/cfdv33.xsd
http://www.sat.gob.mx/sitio_internet/cfd/catalogos http://www.sat.gob.mx/sitio_internet/cfd/catalogos/catCFDI.xsd
http://www.sat.gob.mx/sitio_internet/cfd/tipoDatos/tdCFDI http://www.sat.gob.mx/sitio_internet/cfd/tipoDatos/tdCFDI/tdCFDI.xsd
http://www.sat.gob.mx/detallista http://www.sat.gob.mx/sitio_internet/cfd/detallista/detallista.xsd http://www.sat.gob.mx/implocal
http://www.sat.gob.mx/sitio_internet/cfd/implocal/implocal.xsd http://www.sat.gob.mx/divisas http://www.sat.gob.mx/sitio_internet/cfd/divisas/divisas.xsd
http://www.sat.gob.mx/donat http://www.sat.gob.mx/sitio_internet/cfd/donat/donat.xsd http://www.sat.gob.mx/ecb
http://www.sat.gob.mx/sitio_internet/cfd/ecb/ecb.xsd http://www.sat.gob.mx/ecc http://www.sat.gob.mx/sitio_internet/cfd/ecc/ecc.xsd http://www.sat.gob.mx/nomina
http://www.sat.gob.mx/sitio_internet/cfd/nomina/nomina11.xsd http://www.sat.gob.mx/ine http://www.sat.gob.mx/sitio_internet/cfd/ine/ine11.xsd
http://www.sat.gob.mx/Pagos http://www.sat.gob.mx/sitio_internet/cfd/Pagos/Pagos10.xsd http://www.sat.gob.mx/ComercioExterior1
http://www.sat.gob.mx/sitio_internet/cfd/ComercioExterior11/ComercioExterior11.xsd" Version="3.3" Total="258.00" TipoDeComprobante="I" SubTotal="229.03"
Serie="F"
Sello="IFv0pvaCUBMaMwYh02KhYII3RV3RIcRUmhiDZfMx6EagbmYh0EondQ+VYD8BJI3v/iUo45RrQ5GQXddPs4NgvMr1SzZ4rmB6ipp+5AknWrYyFUA5Sj
NoCertificado="00001000000411901471" Moneda="MXN" MetodoPago="PUE" LugarExpedicion="85000" FormaPago="28" Folio="3740" Fecha="2019-08-
06T13:52:12"
Certificado="MIIGJzCBA+gAwIBAgIUMDAwMDEwMDAwMDA0MTE5MDE0NzEwDQYJKoZIhvcNAQELBQAwggGyMTgwNgYDVQQDDC9BLkMuIGRlbiBk
xmlns:xsi="http://www.w3.org/2001/XMLSchema-instance" xmlns:tdCFDI="http://www.sat.gob.mx/sitio_internet/cfd/tipoDatos/tdCFDI"
xmlns:pago10="http://www.sat.gob.mx/Pagos" xmlns:nomina="http://www.sat.gob.mx/nomina" xmlns:ine="http://www.sat.gob.mx/ine"
xmlns:implocal="http://www.sat.gob.mx/implocal" xmlns:ecc="http://www.sat.gob.mx/ecc" xmlns:ecb="http://www.sat.gob.mx/ecb"
xmlns:donat="http://www.sat.gob.mx/donat" xmlns:divisas="http://www.sat.gob.mx/divisas" xmlns:detallista="http://www.sat.gob.mx/detallista"
xmlns:cece11="http://www.sat.gob.mx/ComercioExterior11" xmlns:catCFDI="http://www.sat.gob.mx/sitio_internet/cfd/catalogos"
xmlns:cfdi="http://www.sat.gob.mx/cfd/3">
  <cfdi:Emisor Rfc="LSE180626LC8" RegimenFiscal="601" Nombre="LGP SERVICIOS SA DE CV"/>
  <cfdi:Receptor Rfc="GES790913CT0" Nombre="GOBIERNO DEL ESTADO DE SONORA" UsoCFDI="G03"/>
  <cfdi:Conceptos>
    <cfdi:Concepto ValorUnitario="48.000000" Unidad="SERVICIO" Noldentificacion="XABC01XABC01" Importe="48.000000" Descripcion="CONSUMO DE
ALIMENTOS" ClaveUnidad="E48" ClaveProdServ="90101501" Cantidad="1.000000">
      <cfdi:Impuestos>
        <cfdi:Traslados>
          <cfdi:Traslado Importe="0.000000" TipoFactor="Tasa" TasaOCuota="0.000000" Impuesto="002" Base="48.000000"/>
          <cfdi:Traslados>
        </cfdi:Traslados>
        <cfdi:Impuestos>
      </cfdi:Impuestos>
      <cfdi:Concepto>
    <cfdi:Concepto ValorUnitario="181.034483" Unidad="SERVICIO" Noldentificacion="XABC01XABC01" Importe="181.034483" Descripcion="CONSUMO
DE ALIMENTOS" ClaveUnidad="E48" ClaveProdServ="90101501" Cantidad="1.000000">
      <cfdi:Impuestos>
        <cfdi:Traslados>
          <cfdi:Traslado Importe="28.965517" TipoFactor="Tasa" TasaOCuota="0.160000" Impuesto="002" Base="181.034483"/>
          <cfdi:Traslados>
        </cfdi:Traslados>
        <cfdi:Impuestos>
      </cfdi:Impuestos>
      <cfdi:Concepto>
    </cfdi:Concepto>
  </cfdi:Conceptos>
  <cfdi:Impuestos TotalImpuestosTrasladados="28.97">
    <cfdi:Traslados>
      <cfdi:Traslado Importe="28.965517" TipoFactor="Tasa" TasaOCuota="0.160000" Impuesto="002"/>
    </cfdi:Traslados>
  </cfdi:Impuestos>
  <cfdi:Complemento>
    <cfd:TimbreFiscalDigital xsi:schemaLocation="http://www.sat.gob.mx/TimbreFiscalDigital
http://www.sat.gob.mx/sitio_internet/cfd/timbrefiscaledigital/TimbreFiscalDigitalv11.xsd" Version="1.1"
xmlns:td="http://www.sat.gob.mx/TimbreFiscalDigital" UUID="BFB9CD3C-A5F8-4BAB-81E9-6CA27685D69"
SelloSAT="WGw3AqEVbkjNfjSXCXuw2Gb13RSpo9/LEQFvGsDAR0GzFbv1Cq65sFEb7uU4pdLAYoZcWEoNpa52i2spX5cYqKnl4t6OPgtvVQhH
SelloCFD="IFv0pvaCUBMaMwYh02KhYII3RV3RIcRUmhiDZfMx6EagbmYh0EondQ+VYD8BJI3v/iUo45RrQ5GQXddPs4NgvMr1SzZ4rmB6ipp+5
RfcProvCertif="PPD101129EA3" NoCertificadoSAT="00001000000404998014" FechaTimbrado="2019-08-06T15:54:32"/>
  </cfdi:Complemento>
</cfdi:Comprobante>

```

OPERADO CON RECURSOS
DEL CINCO AL MILLAR
EJERCICIO FISCAL 2019

- [Declaración de Accesibilidad \(https://www.gob.mx/accesibilidad\)](https://www.gob.mx/accesibilidad)
- [Política de privacidad \(https://www.gob.mx/privacidad\)](https://www.gob.mx/privacidad)
- [Términos y Condiciones \(https://www.gob.mx/terminos\)](https://www.gob.mx/terminos)
- [Marco Jurídico \(http://www.ordenjuridico.gob.mx\)](http://www.ordenjuridico.gob.mx)
- [Portal de Obligaciones de Transparencia \(http://portaltransparencia.gob.mx\)](http://portaltransparencia.gob.mx)
- [Sistema Infomex \(https://www.infomex.org.mx/gobiernofederal/home.action\)](https://www.infomex.org.mx/gobiernofederal/home.action)
- [INAI \(http://inicio.ifai.org.mx/SitePages/ifai.aspx\)](http://inicio.ifai.org.mx/SitePages/ifai.aspx)
- [Mapa de sitio \(https://www.gob.mx/sitemap\)](https://www.gob.mx/sitemap)

¿Qué es gob.mx?

Es el portal único de trámites, información y participación ciudadana. [Leer más \(https://www.gob.mx/que-es-gobmx\)](https://www.gob.mx/que-es-gobmx)

- [English \(https://www.gob.mx/en/index\)](https://www.gob.mx/en/index)
- [Temas \(https://www.gob.mx/temas\)](https://www.gob.mx/temas)
- [Reformas \(http://reformas.gob.mx\)](http://reformas.gob.mx)

Contacto

Mesa de ayuda: dudas e información
gobmx@funcionpublica.gob.mx

[Denuncia contra servidores públicos \(https://www.gob.mx/tramites/ficha/presentacion-de-quejas-y-denuncias-en-la-sfp/SFP54\)](https://www.gob.mx/tramites/ficha/presentacion-de-quejas-y-denuncias-en-la-sfp/SFP54)

Mantente informado. Suscríbete.



Síguenos en

<https://www.facebook.com/gobmx> <https://twitter.com/gobmx>

OPERADO CON RECURSOS
DEL CINCO AL MILLAR
EJERCICIO FISCAL 2019



NO. DE SERIE DEL CERTIFICADO DEL EMISOR

00001000000411901471

FECHA DE EMISIÓN

07/08/2019 09:42:16 p.m.

NO. DE SERIE DEL CERTIFICADO DEL SAT

00001000000404998014

FECHA DE CERTIFICACIÓN

07/08/2019 11:44:54 p.m.

FOLIO FISCAL: 9F5C73E6-7E74-449B-908E-88232E896F07

EMISOR

NOMBRE: LGP SERVICIOS SA DE CV
 RFC: LSE180626LC8
 RÉGIMEN FISCAL: 601 - General de Ley Personas Morales

RECEPTOR

NOMBRE: GOBIERNO DEL ESTADO DE SONORA
 RFC: GES790913CT0
 USO CFDI: G03 - Gastos en general

DATOS GENERALES

LUGAR EXPEDICIÓN: 85000 TIPO COMPROBANTE: I - Ingreso
 MÉTODO DE PAGO: PUE - Pago en una sola exhibición MONEDA: MXN - Peso Mexicano
 FORMA DE PAGO: 01 - Efectivo

CLAVE	UNIDAD	CANT	NO. ID	DESCRIPCIÓN	VALOR UNITARIO	DESC	IMPORTE
90101501	E48 - SERVICIO	1.00	XABC01XABC 01	CONSUMO DE ALIMENTOS	\$652.16	\$0.00	\$652.16
				IMPUESTOS TRASLADADOS	002 - IVA Tasa 16.00 %	\$104.34	

OBSERVACIONES: Folios: 17735,

SUBTOTAL	\$652.16
002 - IVA Tasa 16.00 %	\$104.34
IMPUESTOS TRASLADADOS	\$104.34
TOTAL	\$756.50

SON: SETECIENTOS CINCUENTA Y SEIS PESOS, 50/100 MXN

SIMBOLOGÍA DE CLAVES DE CATÁLOGOS DEL SAT

CLAVE SAT	DESCRIPCIÓN
J0101501	Restaurantes
E48	Unidad de servicio

CADENA ORIGINAL DEL COMPLEMENTO DE CERTIFICACIÓN DIGITAL DEL SAT

RFC DEL PROVEEDOR DE CERTIFICACIÓN: PPD101129EA3

||1.1|9F5C73E6-7E74-449B-908E-88232E896F07|2019-06-07T23:44:54|PPD101129EA3|Z+CjCWIKghZTJpbOhXoi8uF8m8nkoQUVBKD+kxIHd2mMj5IQ5AeimPQII66TmsCWTeOI9/pvpsdajtv4w8iAkEa6WSfV/bmro9ci0Dudpl5ck4k4NKriB50F6J7v6i0JH+hgsfBtsk98X5I1z1Ra79ZaJ3h/i48L8aYXgm0bcNW4iJvxtbtqOuIV3h/gmrc4neAPNB08SBMOcc+Q8TrHnZD/kze+VYILm1JpBEmW3cpubqk0XaZQIH6JzjZxmYyf0+AlmOv1+stk4kew2Gge4k/6M43C7yD5DGGWzZDfNocHhFoGb/CmM0q+2PwHC6Eb1gSYKC9LQIPQag5vQ6TuA==|00001000000404998014||



SELLO DIGITAL DEL CFDI

Z+CjCWIKghZTJpbOhXoi8uF8m8nkoQUVBKD+kxIHd2mMj5IQ5AeimPQII66TmsCWTeOI9/pvpsdajtv4w8iAkEa6WSfV/bmro9ci0Dudpl5ck4NKriB50F6J7v6i0JH+hgsfBtsk98X5I1z1Ra79ZaJ3h/i48L8aYXgm0bcNW4iJvxtbtqOuIV3h/gmrc4neAPNB08SBMOcc+Q6TrHnZD/kze+VYILm1JpBEmW3cpubqk0XaZQIH6JzjZxmYyf0+AlmOv1+stk4kew2Gge4k/6M43C7yD5DGGWzZDfNocHhFoGb/CmM0q+2PwHC6Eb1gSYKC9LQIPQag5vQ6TuA==

SELLO DEL SAT

BIPnd2603DUclGG+ELi3TLfvIzZb22mErF/VNKKWdKcjZZ3GLocGDIs8QM/yoUzCUTUw8o4UMmJMZUYE9IH2PG2qe/0PDDnHbn5PKx25ttA1PyrMsoW0z0IV0eWskkI0j6m5o0hN7XPDnYZs7G1VKRxGLUOT5U9f9Z97HRAADW42gquxOqmiEIDN+1rE4CmCOujexDvOhScRWaYeMudoil8s5kBY7cTKb48KE6zL4A4YTp6v7HggohdnhWV6JxXZ/FxTvJmVzaqzFEPuHFEEVdTMn1QRt3TubQfTyWYShYYtfeJF78DS3cgnDQ.M38R1OzMSAKCAAdNV8s9W1FZw==

ESTE DOCUMENTO ES UNA REPRESENTACIÓN IMPRESA DE UN CFDI

EFFECTOS FISCALES AL PAGO

OPERADO CON RECURSOS
 DEL CINCO AL MILLAR
 EJERCICIO FISCAL 2019

```

<?xml version="1.0" encoding="UTF-8"?>
<cfdi:Comprobante xsi:schemaLocation="http://www.sat.gob.mx/cfd/3 http://www.sat.gob.mx/sitio_internet/cfd/3/cfdv33.xsd
http://www.sat.gob.mx/sitio_internet/cfd/catalogos http://www.sat.gob.mx/sitio_internet/cfd/catalogos/catCFDI.xsd
http://www.sat.gob.mx/sitio_internet/cfd/tipoDatos/idCFDI http://www.sat.gob.mx/sitio_internet/cfd/tipoDatos/tdCFDI/tdCFDI.xsd
http://www.sat.gob.mx/detallista http://www.sat.gob.mx/sitio_internet/cfd/detallista/detallista.xsd http://www.sat.gob.mx/implocal
http://www.sat.gob.mx/sitio_internet/cfd/implocal/implocal.xsd http://www.sat.gob.mx/divisas http://www.sat.gob.mx/sitio_internet/cfd/divisas/divisas.xsd
http://www.sat.gob.mx/donat http://www.sat.gob.mx/sitio_internet/cfd/donat/donat.xsd http://www.sat.gob.mx/ecb
http://www.sat.gob.mx/sitio_internet/cfd/ecb/ecb.xsd http://www.sat.gob.mx/ecc http://www.sat.gob.mx/sitio_internet/cfd/ecc/ecc.xsd http://www.sat.gob.mx/nomina
http://www.sat.gob.mx/sitio_internet/cfd/nomina/nominal1.xsd http://www.sat.gob.mx/ine http://www.sat.gob.mx/sitio_internet/cfd/ine/ine11.xsd
http://www.sat.gob.mx/Pagos http://www.sat.gob.mx/sitio_internet/cfd/Pagos/Pagos10.xsd http://www.sat.gob.mx/ComercioExterior11
http://www.sat.gob.mx/sitio_internet/cfd/ComercioExterior11/ComercioExterior11.xsd" Version="3.3" Total="756.50" TipoDeComprobante="I" SubTotal="652.16"
Serie="F"
Sello="Z+CjCWfKghZTJpbOhXol8uF8m8nkoQUVBKD+kxIHd2mMj5IQ5AeimPQil66TmsCWTeO19/pvpsdajtv4w8iAkEa6WSfVvbmro9ci0Dudpl5ck4NKriB50F
NoCertificado="00001000000411901471" Moneda="MXN" MetodoPago="PUE" LugarExpedicion="85000" FormaPago="01" Folio="3769" Fecha="2019-08-
07T21:42:16"
Certificado="MIIGJzCCBA+gAwIBAgIUMDAwMDEwMDAwMDA0MTE5MDE0NzEwDQYJKoZIhvcNAQELBQAwggYmTgNgYDVQQDDC9BLkMuIGRlbn
xlmns:xsi="http://www.w3.org/2001/XMLSchema-instance" xmlns:tdCFDI="http://www.sat.gob.mx/sitio_internet/cfd/tipoDatos/tdCFDI"
xmlns:pago10="http://www.sat.gob.mx/Pagos" xmlns:nomina="http://www.sat.gob.mx/nomina" xmlns:ine="http://www.sat.gob.mx/ine"
xmlns:implocal="http://www.sat.gob.mx/implocal" xmlns:ecc="http://www.sat.gob.mx/ecc" xmlns:ecb="http://www.sat.gob.mx/ecb"
xmlns:donat="http://www.sat.gob.mx/donat" xmlns:divisas="http://www.sat.gob.mx/divisas" xmlns:detallista="http://www.sat.gob.mx/detallista"
xmlns:ece11="http://www.sat.gob.mx/ComercioExterior11" xmlns:catCFDI="http://www.sat.gob.mx/sitio_internet/cfd/catalogos"
xmlns:cfdi="http://www.sat.gob.mx/cfd/3">
  <cfdi:Emisor Rfc="LSE180626LC8" RegimenFiscal="601" Nombre="LGP SERVICIOS SA DE CV"/>
  <cfdi:Receptor Rfc="GES790913CT0" Nombre="GOBIERNO DEL ESTADO DE SONORA" UsoCFDI="G03"/>
  <cfdi:Conceptos>
    <cfdi:Concepto ValorUnitario="652.155174" Unidad="SERVICIO" NoIdentificacion="XABC01XABC01" Importe="652.155174" Descripcion="CONSUMO
    DE ALIMENTOS" ClaveUnidad="E48" ClaveProdServ="90101501" Cantidad="1.000000">
      <cfdi:Impuestos>
        <cfdi:Traslados>
          <cfdi:Traslado Importe="104.344828" TipoFactor="Tasa" TasaOCuota="0.160000" Impuesto="002" Base="652.155174"/>
        </cfdi:Traslados>
      </cfdi:Impuestos>
    </cfdi:Concepto>
  </cfdi:Conceptos>
  <cfdi:Impuestos TotalImpuestosTrasladados="104.34">
    <cfdi:Traslados>
      <cfdi:Traslado Importe="104.344828" TipoFactor="Tasa" TasaOCuota="0.160000" Impuesto="002"/>
    </cfdi:Traslados>
  </cfdi:Impuestos>
  <cfdi:Complemento>
    <tfd:TimbreFiscalDigital xsi:schemaLocation="http://www.sat.gob.mx/TimbreFiscalDigital
    http://www.sat.gob.mx/sitio_internet/cfd/timbrefiscaldigital/TimbreFiscalDigitalv11.xsd" Version="1.1"
    xmlns:tfd="http://www.sat.gob.mx/TimbreFiscalDigital" UUID="9F5C73E6-7E74-449B-908E-88232E896F07"
    SelloSAT="BIPnd2603DUciGG+ELi3TLfvIZzB22mErF/VNKkWDKcJZZ3GL0cGDIs8QM/yoUzCUTUw8o4UMmJMZUYE9IH2PG2qe/0PDDnHbn5
    SelloCFD="Z+CjCWfKghZTJpbOhXol8uF8m8nkoQUVBKD+kxIHd2mMj5IQ5AeimPQil66TmsCWTeO19/pvpsdajtv4w8iAkEa6WSfVvbmro9ci0Di
    RfcProvCertif="PPD101129EA3" NoCertificadoSAT="00001000000404998014" FechaTimbrado="2019-08-07T23:44:54"/>
  </cfdi:Complemento>
</cfdi:Comprobante>

```

OPERADO CON RECURSOS
DEL CINCO AL MILLAR
EJERCICIO FISCAL 2019

 (<http://www.gob.mx/>) Inicio



Verificación de comprobantes fiscales digitales por internet

A través de esta opción, usted podrá verificar si el comprobante fue certificado por el SAT

Folio fiscal*:

RFC emisor*:

RFC receptor*:

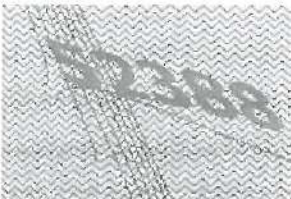

Proporcione los dígitos de la imagen*:

OPERADO CON RECURSOS
DEL CINCO AL MILLAR
EJERCICIO FISCAL 2019

Verificar CFDI

- [Declaración de Accesibilidad \(https://www.gob.mx/accesibilidad\)](https://www.gob.mx/accesibilidad)
- [Política de privacidad \(https://www.gob.mx/privacidad\)](https://www.gob.mx/privacidad)
- [Términos y Condiciones \(https://www.gob.mx/terminos\)](https://www.gob.mx/terminos)
- [Marco Jurídico \(http://www.ordenjuridico.gob.mx\)](http://www.ordenjuridico.gob.mx)
- [Portal de Obligaciones de Transparencia \(http://portaltransparencia.gob.mx\)](http://portaltransparencia.gob.mx)
- [Sistema Infomex \(https://www.infomex.org.mx/gobiernofederal/home.action\)](https://www.infomex.org.mx/gobiernofederal/home.action)
- [INAL \(http://inicio.ifai.org.mx/SitePages/ifai.aspx\)](http://inicio.ifai.org.mx/SitePages/ifai.aspx)
- [Mapa de sitio \(https://www.gob.mx/sitemap\)](https://www.gob.mx/sitemap)

¿Qué es gob.mx?

Es el portal único de trámites, información y participación ciudadana. [Leer más \(https://www.gob.mx/que-es-gobmx\)](https://www.gob.mx/que-es-gobmx)

- [English \(https://www.gob.mx/en/index\)](https://www.gob.mx/en/index)
- [Temas \(https://www.gob.mx/temas\)](https://www.gob.mx/temas)
- [Reformas \(http://reformas.gob.mx\)](http://reformas.gob.mx)

Contacto

Mesa de ayuda: dudas e información
gobmx@funcionpublica.gob.mx

[Denuncia contra servidores públicos \(https://www.gob.mx/tramites/ficha/presentacion-de-quejas-y-denuncias-en-la-sfp/SFP54\)](https://www.gob.mx/tramites/ficha/presentacion-de-quejas-y-denuncias-en-la-sfp/SFP54)

Mantente informado. Suscríbete.



Síguenos en

<https://www.facebook.com/gobmx> <https://twitter.com/gobmx>

OPERADO CON RECURSOS
DEL CINCO AL MILLAR
EJERCICIO FISCAL 2019



MA. DOLORES GOMEZ TERRONES

NO REELECCION Y MEXICO No. 3200 Col. JUAREZ
NAVOJOA, SONORA. México C.P. 85870
Tel.

E.mail: mariscoselcuyo@gmail.com

RFC: GOTD680406RF6

Régimen Fiscal: 612

Folio fiscal: 22BBD653-0391-4BBB-8B50-925F75DF62C4

Factura

Folio: A 32235
No de Serie del
Certificado del SAT:
00001000000404486074
No de Serie del
Certificado del CSD:
00001000000413751176

Agosto 8 2019 -
16:05:44

CLIENTE: GOBIERNO DEL ESTADO DE SONORA
DIRECCION: COMONFORT Y DR. PALIZA No. SN COLONIA: CENTENARIO
CIUDAD: HERMOSILLO ESTADO: SONORA PAIS: MEXICO

RFC: GES790913CTO
CP: 83260

CANTIDAD	UNIDAD	DESCRIPCIÓN	P. UNITARIO	IMPORTE
1.00	E48	CONSUMO DE ALIMENTOS	318.96	318.96

Observaciones Generales:

SUB-TOTAL:	318.96
IVA :	51.04
TOTAL \$	370.00

SON:(TRESCIENTOS SETENTA PESOS 00/100 M.N.)

Cadena Original:
[11.1]22BBD653-0391-4BBB-8B50-925F75DF62C4[2019-08-08T18:05:49]MAS0810247C0[d/TV
7QABXjh2gprD2GBphEskgfVxaWkuKLoCq[9cFvWeDMPzqcxV]mHnzqCaDmwrHvS7I2TofoSfFu0Z
EOTYN4Q6M4zyz6WQNRZkpvS3F1WrfJU3zNISQ1+gX4Cy8CgK4JOnTsYKQhZUV1zITMoL4LTrhDXwoYMEY3mE
YMEY3mBeky3ctnvgbIH8BckDo6Mq6913uqYEIISLFDI9MGiKEJYfUHM6SG9FTD05x8znDFdyEaOGT8L
RWg1eNUozSEWYohTtXNVdsY7pvsL95Cfifbkwyam1FISSB1v5q1Av1zeAvTcRCEY9IW2BvF51cuBm9
HaZTd6jLTmEidR0QDA==[00001000000404486074]

Este documento es una representación impresa de un CFDI

Documento Válido

Método de Pago: Pago en una sola exhibición - PUE
Forma de Pago: Tarjeta de débito - 28
Uso de CFDI: Gastos en general - G03



Sello digital del CFDI:
d/TV7QABXjh2gprD2GBphEskgfVxaWkuKLoCq[9cFvWeDMPzqcxV]mHnzqCaDmwrHvS7I2TofoSfFu0Z
EOTYN4Q6M4zyz6WQNRZkpvS3F1WrfJU3zNISQ1+gX4Cy8CgK4JOnTsYKQhZUV1zITMoL4LTrhDXwoYMEY3mE
YMEY3mBeky3ctnvgbIH8BckDo6Mq6913uqYEIISLFDI9MGiKEJYfUHM6SG9FTD05x8znDFdyEaOGT8L
RWg1eNUozSEWYohTtXNVdsY7pvsL95Cfifbkwyam1FISSB1v5q1Av1zeAvTcRCEY9IW2BvF51cuBm9
HaZTd6jLTmEidR0QDA==

Sello del SAT
nDy5udwDM+1Jdh1XLFp1NIK21jclWadNH3HFTFe7qG++lmeTDA/Cyih3H8+cCUJh0uBXSvJomQP
p60v1F3RdHIZ+Qlv7vbpUwUxS2MCCQfPp7AWUOEE585P8d2qweMGI1TL8W87t+eoSQdGsyA2J
MeYlcTYv9cJUDv2JmQIzW18dI389MXOaZAJQAtpPrPmJldhyEVXOvLJRjxcsdN43VrkYNaKX
0U17vR9DxtAorWpFCuobIST4CNOaXbvTpa+4QTdmxDmnCIZ3ySwmsXskRtaOPUSTQgzbrmcs3AtrIV
notIBBL1DDI2Q8EesGZCYg==

Cadena original del complemento de certificación digital del SAT
[11.1]22BBD653-0391-4BBB-8B50-925F75DF62C4[2019-08-08T18:05:49]MAS0810247C0[d/TV
7QABXjh2gprD2GBphEskgfVxaWkuKLoCq[9cFvWeDMPzqcxV]mHnzqCaDmwrHvS7I2TofoSfFu0Z
EOTYN4Q6M4zyz6WQNRZkpvS3F1WrfJU3zNISQ1+gX4Cy8CgK4JOnTsYKQhZUV1zITMoL4LTrhDXwoY
YMEY3mBeky3ctnvgbIH8BckDo6Mq6913uqYEIISLFDI9MGiKEJYfUHM6SG9FTD05x8znDFdyEaOGT8L
RWg1eNUozSEWYohTtXNVdsY7pvsL95Cfifbkwyam1FISSB1v5q1Av1zeAvTcRCEY9IW2BvF51cuBm9
HaZTd6jLTmEidR0QDA==[00001000000404486074]

OPERADO CON RECURSOS
DEL CINCO AL MILLAR
EJERCICIO FISCAL 2019

P A G A R E Lugar y Fecha de expedición: NAVOJOA, SONORA a Agosto 8 2019 - 16:05:44
Debe(mos) y Pagare(mos) incondicionalmente a la orden de: MA. DOLORES GOMEZ TERRONES en la ciudad de NAVOJOA, SONORA el día Agosto 8 2019 la cantidad de: 370.00 TRESCIENTOS SETENTA PESOS 00/100 M.N.
Valor de las mercancías y/o servicios recibidos a mi entera satisfacción, este pagaré es mercantil y está regido por la ley General de Títulos y Operaciones de Crédito en su artículo 173 parte final y artículos correlativos por no ser pagare domiciliado. Si no es
pagado a su vencimiento causará un 8% de interés mensual, pagadero juntamente con el principal.

FACTURA A 32235

Nombre y Datos del Deudor
GOBIERNO DEL ESTADO DE SONORA
COMONFORT Y DR. PALIZA No. SN, CENTENARIO, CP. 83260
SONORA MEXICO

Nombre y Firma

```

<?xml version="1.0" encoding="UTF-8"?>
<cfdi:Comprobante LugarExpedicion="85870" MetodoPago="PUE" TipoDeComprobante="I" Total="370.00" Moneda="MXN" SubTotal="318.96"
Certificado="MIIGGjCCBAKgAw1BAglUMDAwMDEwMDAwMDA0MTM3NTEzNzYwDQYJKoZIhvcNAQELBQAwggGyMTgwNgYDVQQDDC9BLkMuIGRl
NoCertificado="00001000000413751176" FormaPago="28"
Sello="d/TV7QABXjh2gprD2GBphtEskgfvxa/WKuKLoCq/9cFfvWeDMPzqcxVjmHnzqCaDmwrHvS7t72TofoSfFu0ZEOTYN4Q6M4zyzv6WQNRZkpvvgS3F1WrF
Fecha="2019-08-08T16:05:44" Folio="32235" Serie="A" Version="3.3" xsi:schemaLocation="http://www.sat.gob.mx/cfd/3
http://www.sat.gob.mx/sitio_internet/cfd/3/cfdv33.xsd" xmlns:xsi="http://www.w3.org/2001/XMLSchema-instance" xmlns:cfdi="http://www.sat.gob.mx/cfd/3">
  <cfdi:Emisor Nombre="MA. DOLORES GOMEZ TERRONES" Rfc="GOTD680406RF6" RegimenFiscal="612"/>
  <cfdi:Receptor Nombre="GOBIERNO DEL ESTADO DE SONORA" Rfc="GES790913CT0" UsoCFDI="G03"/>
  <cfdi:Conceptos>
    - <cfdi:Concepto Importe="318.96" ValorUnitario="318.96" Descripcion="CONSUMO DE ALIMENTOS" Nodentificacion="C" Unidad="E48" Cantidad="1.00"
      ClaveUnidad="E48" ClaveProdServ="90101501">
      <cfdi:Impuestos>
        - <cfdi:Traslados>
          <cfdi:Traslado Importe="51.04" TasaOCuota="0.160000" TipoFactor="Tasa" Impuesto="002" Base="318.96"/>
        </cfdi:Traslados>
      </cfdi:Impuestos>
    </cfdi:Concepto>
  </cfdi:Conceptos>
  <cfdi:Impuestos TotalImpuestosTrasladados="51.04">
    - <cfdi:Traslados>
      <cfdi:Traslado Importe="51.04" TasaOCuota="0.160000" TipoFactor="Tasa" Impuesto="002"/>
    </cfdi:Traslados>
  </cfdi:Impuestos>
  <cfdi:Complemento>
    <tfd:TimbreFiscalDigital Version="1.1" xsi:schemaLocation="http://www.sat.gob.mx/TimbreFiscalDigital
http://www.sat.gob.mx/sitio_internet/cfd/TimbreFiscalDigital/TimbreFiscalDigitalv11.xsd" xmlns:xsi="http://www.w3.org/2001/XMLSchema-
instance"
SelloSAT="n/Dy5u/dwQM+1Jdh1XLFp1NIKZ1jeIWadNHi3HFTFe7qG++ImeTDA//Cyii3H8I+cCUJhOuBXSvJomQPP9OIv1F3RcDHZJ+QIv7svb
NoCertificadoSAT="00001000000404486074"
SelloCFD="d/TV7QABXjh2gprD2GBphtEskgfvxa/WKuKLoCq/9cFfvWeDMPzqcxVjmHnzqCaDmwrHvS7t72TofoSfFu0ZEOTYN4Q6M4zyzv6WQ"
RfcProvCertif="MAS0810247C0" FechaTimbrado="2019-08-08T18:05:49" UUID="22BBD653-0391-4BBB-8B50-925F75DF62C4"
xmlns:tfd="http://www.sat.gob.mx/TimbreFiscalDigital"/>
  </cfdi:Complemento>
</cfdi:Comprobante>

```

OPERADO CON RECURSOS
DEL CINCO AL MILLAR
EJERCICIO FISCAL 2019

 (<http://www.gob.mx/>) Inicio



Verificación de comprobantes fiscales digitales por internet

A través de esta opción, usted podrá verificar si el comprobante fue certificado por el SAT

Folio fiscal*:

RFC emisor*:

RFC receptor*:



Proporcione los dígitos de la imagen*:

OPERADO CON RECURSOS
DEL CINCO AL MILLAR
EJERCICIO FISCAL 2019

Verificar CFDI