

Gastos por Comprobar:

Nombre: Fernando Escobar Lopez

Comisión a: Villa Juárez, Mpio. de Benito Juárez, Sonora.

Periodo de: 23 al 27 de Septiembre de 2019

Oficio de Comisión: ECOP-DEC-1790/2019

Cheque No. \_\_\_\_\_ de Fecha: \_\_\_\_\_ Importe \$ 4,410.00

Vehículo Asignado \_\_\_\_\_

Gastos Programados \_\_\_\_\_

Banco: \_\_\_\_\_ Cuentas: \_\_\_\_\_

\$ 4,410.00

Toda entrega por concepto de "Gastos a Comprobar" deberá quedar cubierta ante la Dirección General de Administración y Control Presupuestal, al siguiente día hábil de concluida la Comisión.

Firma de conformidad

*F. Escobar*

5 al Millar

Relación de documentación comprobatoria:

No.	Fecha	Factura	Prestador de Servicio/Concepto	Importe
1	23/09/2019	FRO28100	consumo	190.00
2	23/09/2019	FRO28076	consumo	354.00
3	24/09/2019	FRO28105	consumo	119.00
4	26/09/2019	FRO28201	consumo	121.00
5	26/09/2019	B-54205	HOSPEDAJE	549.00
6	26/09/2019	B-54184	HOSPEDAJE	549.00
7	23/09/2019	B-54129	HOSPEDAJE	549.01
8	24/09/2019	B-54147	HOSPEDAJE	549.00
9	27/09/2019	D8BF	consumo	281.01
10	27/09/2019	B801	consumo	336.01
11	27/09/2019	16459	consumo	230.00
12	25/09/2019	255447475	consumo	83.90
13	27/09/2019	255451791	consumo	74.00
14	27/09/2019	255450899	consumo	73.00
15			gasto no comprobable	352.07
16				
17				
18				
			Subtotal Gastos	4,410.00
			Efectivo Devuelto	0.00
			Importe del Cheque	4,410.00

Firma de Persona Comisionada

*F. Escobar*

Firma de Recepción y Fecha

OPERADO CON RECURSOS DEL CINCO AL MILLAR EJERCICIO FISCAL 2019



Hermosillo, Sonora, 18 de octubre del 2019

En relación a los gastos no comprobables equivalentes al 10% de la comisión **ECOP DEC-1790/2019** con destino a **Villa Juárez**, municipio de **Benito Juárez, Sonora**. Por un importe de \$352.07 pesos, estos gastos fueron pagados en diferentes lugares durante la estancia en Villa Juárez, tales como propinas y alimentación sin factura.

Propinas	\$ 152.07 pesos
Alimentos sin comprobar	\$ 200.00 pesos

Total erogado fuera de comprobación: \$ **352.07** pesos

Atentamente



Ing. Fernando Escobar López

Vo. Bo.

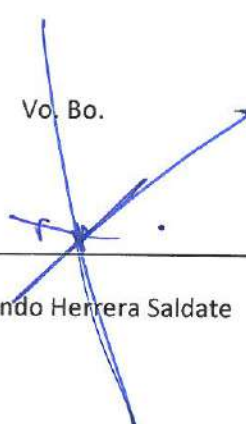

Lic. Fernando Herrera Saldate

OPERADO CON RECURSOS  
DEL CINCO AL MILLAR  
EJERCICIO FISCAL 2019

**Lic. Fernando Herrera Sáldate**  
**Director General de Evaluación y Control de Obra Pública**  
**Secretaría de la Contraloría General**

En cumplimiento a lo dispuesto en el oficio de comisión No. ECOP-DEC-1790/2019, de fecha 30 de septiembre de 2019, se notifican las actividades desarrolladas durante la comisión referente a la auditoría No. PROGREG-15, en la Localidad de Villa Juárez, Municipio de Benito Juárez, Sonora. Lo anterior en compañía de los Ings. Douglas Martin Francisco Moreno Moreno y Daniel Antonio Gracia Vasquez de personal del H. Ayuntamiento de Benito Juárez.

A continuación, se hace un desglose de las actividades realizadas:

**El día 23 de Septiembre de 2019, se realizó el traslado a la Localidad de Villa Juárez, Municipio de Benito Juárez, para la para la inspección física de la obra siguiente, misma que corresponde a la auditoría PROGREG-15**

**DATOS GENERALES DE LA OBRA:**

**1 -Obra:** Pavimentación de concreto hidráulico, red de agua potable y drenaje, de la avenida 16 de septiembre y de la calle Benito Juárez, en la localidad de villa Juárez en el municipio de Benito Juárez, sonora.

**Ejecutora:** EL H. AYUNTAMIENTO DE BENITO JUAREZ

**Contrato No.** 001/2014

**Contratista:** EDIFICADORA MM, S.A. DE C.V.

**Monto de contrato:** 25, 325,811.02

**Monto Ejercido:** 25, 444,163.66

**Monto Cancelado:** 0.0

**Anticipo otorgado:** 6, 549,778.72

**Periodo de ejecución contratado:** 05 de noviembre del 2014 al 06 de mayo del 2015

**Periodo Real:** 29 de julio 2014 al 16 Mayo del 2015

**2.-Obra:** Pavimentación de concreto hidráulico, red de agua potable y drenaje, de la avenida Fraternidad y de las calles Constitución y Reforma, en la localidad de Villa Juárez en el municipio de Benito Juárez, sonora.

**Ejecutora:** EL H. AYUNTAMIENTO DE BENITO JUAREZ

**Contrato No.** 002/2014

**Contratista:** PREMAS INGENIERIA, S.A. DE C.V.

**Monto de contrato:** 29, 301,140.09

**Monto Ejercido:** 29, 436,980.10

**Monto Cancelado:** 0.0

**Anticipo otorgado:** 7, 577,881.06

**Periodo de ejecución contratado:** 26 de septiembre del 2014 al 20 de febrero del 2015

**OPERADO CON RECURSOS  
DEL CINCO AL MILLAR  
EJERCICIO FISCAL 2019**

**3.-Obra:** Pavimentación de concreto hidráulico, red de agua potable y drenaje, de la avenida Niños Héroes y Sanalona, así como Callejón Sanalona, en la localidad de Villa Juárez en el municipio de Benito Juárez, sonora.

**Ejecutora:** EL H. AYUNTAMIENTO DE BENITO JUAREZ

**Contrato No.** 003/2014

**Contratista:** GIBHER CONSTRUCTORES, S.A. DE C.V.



**Monto de contrato:** 23, 525,185.83

**Monto Ejercido:** 24, 000,638.17

**Monto Cancelado:** 0.0

**Anticipo otorgado:** 6, 084,099.78

**Periodo de ejecución contratado:** 05 de noviembre del 2014 al 16 de mayo del 2015

**Contrato 001/2014**



Nos reunimos en el sitio con el Ing. Sergio Antonio Jiménez Nolasco Supervisor de obra del H. Ayuntamiento de Benito Juárez, con el cual se inició la revisión de obra, el día 23 de Septiembre, continuando con la revisión los siguientes días terminando el 27 de septiembre de 2019, seguidamente se muestran imágenes de algunos conceptos.

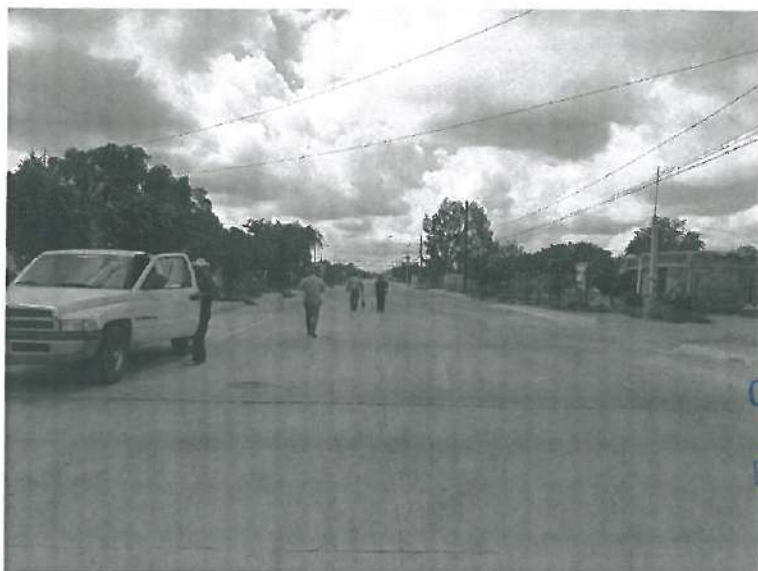

OPERADO CON RECURSOS  
DEL CINCO AL MILLAR  
EJERCICIO FISCAL 2019

Obra 002/2014

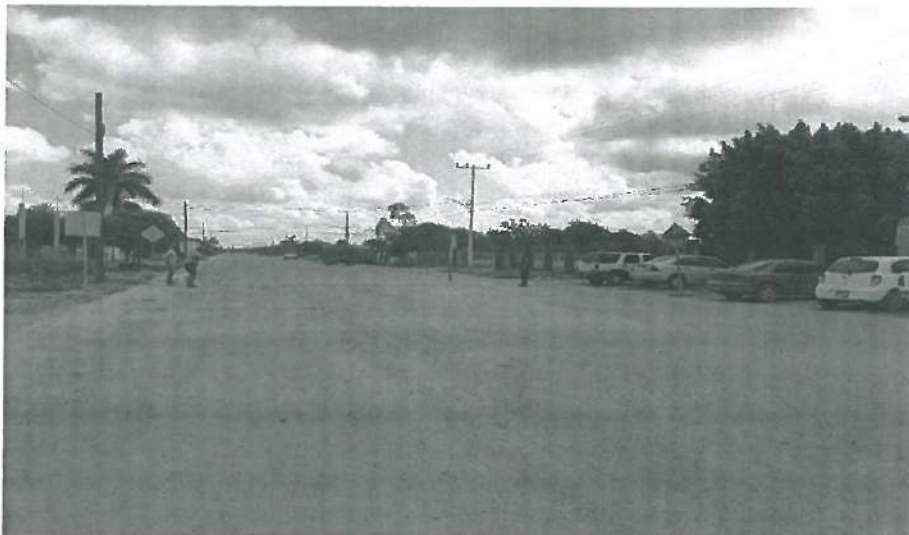
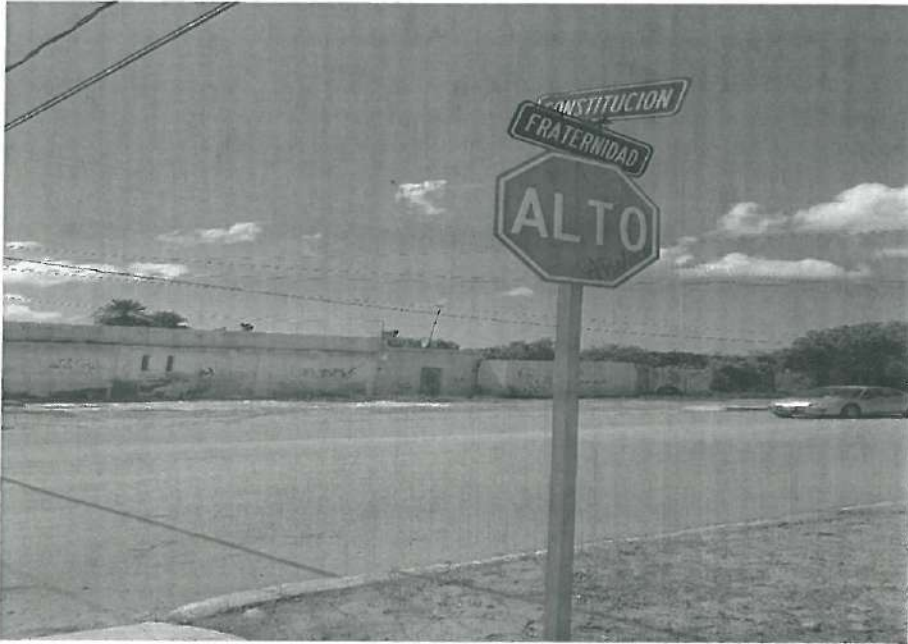

OPERADO CON RECURSOS  
DEL CINCO AL MILLAR  
EJERCICIO FISCAL 2019

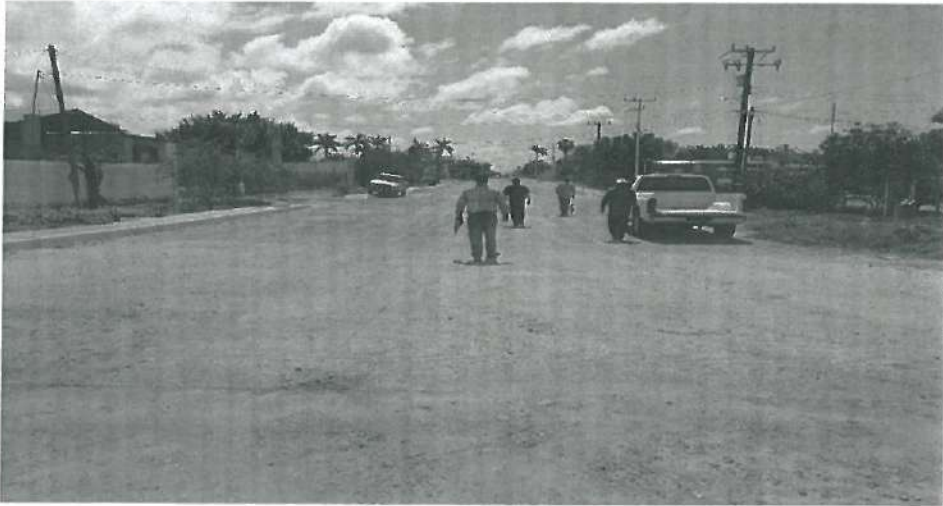

Obra 003/2014



OPERADO CON RECURSOS  
DEL CINCO AL MILLAR  
EJERCICIO FISCAL 2019

F





**Conclusión:**

Como conclusión de la inspección física de la obra, se tiene que la obra se encuentra terminada y en operación, se encontró una diferencia entre los conceptos pagados contra lo verificado en campo

El día 27 de septiembre de 2019, termino la revisión física, se realizó el traslado a la ciudad de Hermosillo, Sonora.

Atentamente

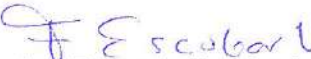
  
Ing. Fernando Escobar López  
Auditor Encargado

OPERADO CON RECURSOS  
DEL CINCO AL MILLAR  
EJERCICIO FISCAL 2019



**HOTELES Y RESTAURANTES CAFE CAFE S. de R.L de C.V.**  
**R.F.C. HRC160620H33**  
 Callejón Argentina #165 C.P. 85000  
 Entre Guerrero e Hidalgo  
 Col. Centro 1 Cd. Obregón, Sonora

Tipo comprobante: I Ingreso

<b>FACTURA: FRO28100</b>	
<b>FECHA/HORA DE CERTIFICACIÓN</b> 2019-09-23T19:32:41	
<b>FECHA DE EMISIÓN</b> 2019-09-23 17:32:39	
<b>VERSIÓN CFDI:</b>	3.3
<b>Folio Fiscal</b> E86F06F2-DCAB-46E7-BB5B-FEF392CD624E	
<b>No. Certificado Digital</b> 00001000000403553955	
<b>No. Serie Certificado SAT</b> 00001000000406258094	
<b>Lugar de expedición</b> 85000	

Regimen Fiscal: 601 General de Ley Personas Morales

**RECEPTOR DEL COMPROBANTE FISCAL**

NO. DE CLIENTE: 430  
 CLIENTE: GOBIERNO DEL ESTADO DE SONORA  
 CALLE: COMONFORT Y DR. PALIZA  
 No: S/N No Int:  
 COLONIA: CENTENARIO CP: 83260 RFC: GES790913CT0  
 CIUDAD: HERMOSILLO MUNICIPIO O DELEGACION: HERMOSILLO  
 ESTADO: SONORA PAÍS: MÉXICO

CANT.	UNIDAD	CODIGO	CVE. SAT	DESCRIPCIÓN	P/U	IMPORTE
01	Q3	1	91111603	CONSUMO	\$163.79	\$163.79

OPERADO CON RECURSOS  
 DEL CINCO AL MILLAR  
 EJERCICIO FISCAL 2019

<b>Cantidad con letra:</b> CIENTO NOVENTA PESOS 00/100 M.N.	<b>Uso CFDI:</b> G03 Gastos en general	<b>Subtotal:</b>	\$163.79
<b>CFDI Relacionado:</b>	<b>Método de Pago:</b> PAGO EN UNA SOLA EXHIBICIÓN PUE	<b>Forma de pago:</b> 01 EFECTIVO	<b>Iva 16.00%:</b> \$26.21
		<b>Total:</b>	\$190.00



**Cadena Original Del Complemento De Certificación Digital Del Sat**

||1:0|E86F06F2-DCAB-46E7-BB5B-FEF392CD624E|2019-09-23T19:32:41|wncKJ+AHQgdHvQyVjKk638kFAJ3NP1ITBIMLHEps+TzmbTfsiKXitVqxZ09iZbo|LgTEUq2y7F3ezek2pct0K1tPc8xMk8xch4qJzFW1NuI04kz8Ia10TgTyhQ6NqzK1P+SSwgvf8soqpuqhejDTCsftoI13hqsrukme4ok1gRRUnsb9vo1Suhh8ocndvv4yW3M2oaZ7X6oXQb3o7XQC3S8jkg4A0SXe+vXvoHcMScI/bphshFgJL0woY7KpWxIRKcyQsxbAwwkf9p8d1QzsbG52RanczjCqshcPGTt9EpiAgfp6+3TR1qRRR0A0bhymwpcQESh9z672YkTAFr0DA==|00001000000406258094|

**Sello Digital Del CFDI**

wncKJ+AHQgdHvQyVjKk638kFAJ3NP1ITBIMLHEps+TzmbTfsiKXitVqxZ09iZbo|LgTEUq2y7F3ezek2pct0K1tPc8xMk8xch4qJzFW1NuI04kz8Ia10TgTyhQ6NqzK1P+SSwgvf8soqpuqhejDTCsftoI13hqsrukme4ok1gRRUnsb9vo1Suhh8ocndvv4yW3M2oaZ7X6oXQb3o7XQC3S8jkg4A0SXe+vXvoHcMScI/bphshFgJL0woY7KpWxIRKcyQsxbAwwkf9p8d1QzsbG52RanczjCqshcPGTt9EpiAgfp6+3TR1qRRR0A0bhymwpcQESh9z672YkTAFr0DA==

**Sello Digital Del SAT**

cmUqDf+7jFzWDLqLIAY13h2f8WANYjM7b0Cub4cez2PG+02wA103ccRwYgXnmf138eu4FF7FGZE/ep0c/9sbv+gvawkkxSHU57V7IstM2CeJjgAMwW+M0shoK0pL4MAY/K9Hq9xrPv6aDsCY1DU/7Zxsejrt2ysWwBefQ3LYrjJw+ghYJHPauZSQrHK+Xerpe5JA8jk04AciihqzOT/TdMwe7ZpXExpf4nXNd+i3njsgyNb8zgiI/bryd83IHQ4AsNAV9EGbuvJ4Y60enpJzvwudXmqYIyfnECf0q6g84uhzjMrwuTTzIm4MfXybtLbxmytC/KFEd7wS/h/Q==

Elaborado con: [www.pullsystemsoft.com](http://www.pullsystemsoft.com)

ESTE DOCUMENTO ES UNA REPRESENTACIÓN IMPRESA DE UN CFDI

POR ESTE PAGARE ME(NOS) OBLIGO(AMOS) A CUBRIR A LA ORDEN DE HOTELES Y RESTAURANTES CAFE CAFE S. DE R.L DE C.V. EN OBREGÓN, SONORA O EN CUALQUIER OTRA QUE SE ME REQUIERA EL DIA:

LA CANTIDAD DE: \$190.00  
 ( CIENTO NOVENTA PESOS 00/100 M.N.

SATISFACCION. ESTE PAGARE ES MERCANTIL Y ESTA REGIDO POR LA LEY GENERAL DE TITULOS Y OBLIGACIONES DE CREDITO EN SU ART. 173 LA FIRMA EN CUALQUIER PARTE DE ESTA FACTURA DA VALIDEZ A ESTE PAGARE

ACEPTO

GOBIERNO DEL ESTADO DE SONORA

No. FACTURA: FRO 28100



```

<?xml version="1.0" encoding="UTF-8"?>
<cfdi:Comprobante xsi:schemaLocation="http://www.sat.gob.mx/cfd/3 http://www.sat.gob.mx/sitio_internet/cfd/3/cfdv33.xsd" LugarExpedicion="85000"
MetodoPago="PUE" TipoDeComprobante="I" Total="190.00" Moneda="MXN" SubTotal="163.79"
Certificado="MIIGjDCCBHSgAwIBAgIUMDAwMDEwMDAwMDA0MDM1NTUwDQYJKoZIhvcNAQELBQAwggGyMTgwNgYDVQQDDDC9BLkM1
NoCertificado="00001000000403553955" FormaPago="01"
Sello="WncKJ+AHQGdHvYyvJKK638kFAJ3NP1ITBImLHEps+TzmbTfsiKXIYqzx09iZbolLgTEUq2y7F3eZek2pCt0KItPe8xMk8XcH4qJzFW1NuI04KZ8"
Fecha="2019-09-23T17:32:39" Folio="28100" Serie="FRO" Version="3.3" xmlns:xsi="http://www.w3.org/2001/XMLSchema-instance"
xmlns:cfdi="http://www.sat.gob.mx/cfd/3">
  <cfdi:Emisor RegimenFiscal="601" Nombre="HOTELES Y RESTAURANTES CAFE CAFE S DE RL DE CV" Rfc="HRC160620H33"/>
  <cfdi:Receptor Nombre="GOBIERNO DEL ESTADO DE SONORA" Rfc="GES790913CT0" UsoCFDI="G03"/>
  - <cfdi:Conceptos>
    - <cfdi:Concepto Importe="163.793103" ValorUnitario="163.793103" Descripcion="CONSUMO" Unidad="NO APLICA" ClaveUnidad="Q3"
      ClaveProdServ="91111603" Noidentificacion="1" Cantidad="1">
      - <cfdi:Impuestos>
        - <cfdi:Traslados>
          <cfdi:Traslado Importe="26.206896" TasaOCuota="0.160000" TipoFactor="Tasa" Impuesto="002" Base="163.793103"/>
          </cfdi:Traslados>
        </cfdi:Impuestos>
      </cfdi:Concepto>
    </cfdi:Conceptos>
  - <cfdi:Impuestos TotalImpuestosTrasladados="26.21">
    - <cfdi:Traslados>
      <cfdi:Traslado Importe="26.21" TasaOCuota="0.160000" TipoFactor="Tasa" Impuesto="002"/>
    </cfdi:Traslados>
  </cfdi:Impuestos>
  - <cfdi:Complemento>
    <tfd:TimbreFiscalDigital xsi:schemaLocation="http://www.sat.gob.mx/TimbreFiscalDigital
      http://www.sat.gob.mx/sitio_internet/cfd/timbrefiscaldigital/TimbreFiscalDigitalv11.xsd" Version="1.1" RfcProvCertif="DCD090706E42"
      SelloSAT="cqmUqDf+7jZwDLqLLAYi3h2f8WANyjM7bOCub4cez2PG+02wA1O3ccCRwygnmfl38eu4FF7FGZE/ep0c/9sbV+gVAWkKxSHU"
      NoCertificadoSAT="00001000000406258094"
      SelloCFD="WncKJ+AHQGdHvYyvJKK638kFAJ3NP1ITBImLHEps+TzmbTfsiKXIYqzx09iZbolLgTEUq2y7F3eZek2pCt0KItPe8xMk8XcH4q
      FechaTimbrado="2019-09-23T19:32:41" UUID="E86F06F2-DCAB-46E7-BB5B-FEF392CD624E"
      xmlns:tfd="http://www.sat.gob.mx/TimbreFiscalDigital"/>
  </cfdi:Complemento>
</cfdi:Comprobante>

```

OPERADO CON RECURSOS  
DEL CINCO AL MILLAR  
EJERCICIO FISCAL 2019

## Verificación de comprobantes fiscales digitales por internet

A través de esta opción, usted podrá verificar si el comprobante fue certificado por el SAT

Folio fiscal\*:

RFC emisor\*:

RFC receptor\*:



Proporcione los dígitos de la imagen\*

Verificar CFDI

\* Datos obligatorios

RFC del emisor	Nombre o razón social del emisor	RFC del receptor	Nombre o razón social del receptor
HRC160620H33	HOTELES Y RESTAURANTES CAFE CAFE 5 DE RL DE CV	GES790913CT0	GOBIERNO DEL ESTADO DE SONORA
Folio fiscal	Fecha de expedición	Fecha certificación SAT	PAC que certificó
E86F06F2-DCAB-46E7-BB5B-FEF392CD624E	2019-09-23T17:32:39	2019-09-23T19:32:41	DCD090706E42
Total del CFDI	Efecto del comprobante	Estado CFDI	Estatus de cancelación
\$190.00	Ingreso	Vigente	Cancelable sin aceptación

Imprimir

### Enlaces

[Declaración de Accesibilidad \(https://www.gob.mx/accesibilidad\)](https://www.gob.mx/accesibilidad)  
[Política de privacidad \(https://www.gob.mx/privacidad\)](https://www.gob.mx/privacidad)  
[Términos y Condiciones \(https://www.gob.mx/terminos\)](https://www.gob.mx/terminos)  
[Marco Jurídico \(http://www.ordenjuridico.gob.mx\)](http://www.ordenjuridico.gob.mx)  
[Portal de Obligaciones de Transparencia \(http://portal.transparencia.gob.mx\)](http://portal.transparencia.gob.mx)  
[Sistema Infomex \(http://www.infomex.org.mx/gobiernofederal/home.action\)](http://www.infomex.org.mx/gobiernofederal/home.action)  
[INAI \(http://inicio.fai.org.mx/SitePages/fai.aspx\)](http://inicio.fai.org.mx/SitePages/fai.aspx)  
[Marca de sitio \(https://www.gob.mx/sistema\)](https://www.gob.mx/sistema)

### ¿Qué es gob.mx?

Es el portal único de trámites, información y participación ciudadana. [Leer más \(https://www.gob.mx/que-es-gob.mx\)](https://www.gob.mx/que-es-gob.mx)  
[English \(https://www.gob.mx/en/indic\)](https://www.gob.mx/en/indic)  
[Temas \(https://www.gob.mx/temas\)](https://www.gob.mx/temas)  
[Reformas \(http://reformas.gob.mx\)](http://reformas.gob.mx)

### Contacto

Mesa de ayuda: dudas e información [gobmx@funcionpublica.gob.mx](mailto:gobmx@funcionpublica.gob.mx)  
[Denuncia contra servidores públicos \(https://www.gob.mx/tramites/ficha/presentacion-de-peticion-y-denuncias-en-la-cifrasEP58\)](https://www.gob.mx/tramites/ficha/presentacion-de-peticion-y-denuncias-en-la-cifrasEP58)

Mantente informado. Suscríbete.

usuario@ejemplo.com



Síguenos en

OPERADO CON RECURSOS DEL CINCO AL MILLAR EJERCICIO FISCAL 2019



**HOTELES Y RESTAURANTES CAFE CAFE S. de R.L. de C.V.**  
**R.F.C. HRC160620H33**  
 Callejón Argentina #165 C.P. 85000  
 Entre Guerrero e Hidalgo  
 Col. Centro 1 Cd. Obregón, Sonora

Tipo comprobante: I Ingreso

<b>FACTURA: FRO28076</b>	
<b>FECHA/HORA DE CERTIFICACIÓN</b> 2019-09-23T13:47:36	
<b>FECHA DE EMISIÓN</b> 2019-09-23 11:47:34	
<b>VERSIÓN CFDI:</b>	3.3
<b>Folio Fiscal</b> C48002B8-9970-4493-972A-29EDFD4E62DF	
<b>No. Certificado Digital</b> 00001000000403553955	
<b>No. Serie Certificado SAT</b> 00001000000406258094	
<b>Lugar de expedición</b> 85000	

Regimen Fiscal: 601 General de Ley Personas Morales

**RECEPTOR DEL COMPROBANTE FISCAL**

NO. DE CLIENTE: 430  
 CLIENTE: GOBIERNO DEL ESTADO DE SONORA  
 CALLE: COMONFORT Y DR. PALIZA  
 No: S/N No Int:  
 COLONIA: CENTENARIO CP: 83260 RFC: GES790913CT0  
 CIUDAD: HERMOSILLO MUNICIPIO o DELEGACION: HERMOSILLO  
 ESTADO: SONORA PAÍS: MÉXICO

CANT.	UNIDAD	CODIGO	CVE. SAT	DESCRIPCIÓN	P/U	IMPORTE
01	Q3	D034	91111603	OMELET DE JAMON, QUESO Y TOCINO	\$155.17	\$155.17
01	Q3	D053	91111603	CHORIZO CON PAPAS	\$86.21	\$86.21
01	Q3	B008	91111603	CHOCOMILK CON PLÁTANO	\$29.31	\$29.31
01	Q3	B075	91111603	LICUADO DE FRESA	\$34.48	\$34.48

<b>Cantidad con letra:</b> TRESCIENTOS CINCUENTA Y CUATRO PESOS 00/100 M.N.	<b>Uso CFDI:</b> G03 Gastos en general	<b>Subtotal:</b>	\$305.17
<b>CFDI Relacionado:</b>	<b>Método de Pago:</b> PAGO EN UNA SOLA EXHIBICION PUE	<b>Forma de pago:</b> 01 EFECTIVO	<b>Iva 16.00%:</b> \$48.83
		<b>Total:</b>	\$354.00



**Cadena Original Del Complemento De Certificación Digital Del Sat**

||1:0|C48002B8-9970-4493-972A-29EDFD4E62DF|2019-09-23T13:47:36|dv7rn/Mc|+8zYL2+2MkeQsb9rUND|jL19|EaRa|IHe00v7bgru07kkgou43d7vyz460d5vf0zT03110I/f10dnbakfyBw7FBC+PrdP3u+cZAF8t6BDV9XvX0WPC0bnuq4sAZH50nbE771MUN0cwNgh8ybxMvxdGd86mx0tnps9R2x2uc38xtuhgu1z21yL1qJ09b59fm+Qd88DypH2C1aENRkWLQDT8Eexpw3bSgqmpB3XWVGAPC1z9VfsYXFSErGE+t87GMU4f7iF2osphoFdzrums5Ka8lrf3AyICBNMJSf0iedrogkzvr0d9be6tx10z/xbBxs1sXhCA==|00001000000406258094||

**Sello Digital Del CFDI**

dv7rn/Mc|+8zYL2+2MkeQsb9rUND|jL19|EaRa|IHe00v7bgru07kkgou43d7vyz460d5vf0zT03110I/f10dnbakfyBw7FBC+PrdP3u+cZAF8t6BDV9XvX0WPC0bnuq4sAZH50nbE771MUN0cwNgh8ybxMvxdGd86mx0tnps9R2x2uc38xtuhgu1z21yL1qJ09b59fm+Qd88DypH2C1aENRkWLQDT8Eexpw3bSgqmpB3XWVGAPC1z9VfsYXFSErGE+t87GMU4f7iF2osphoFdzrums5Ka8lrf3AyICBNMJSf0iedrogkzvr0d9be6tx10z/xbBxs1sXhCA==

**Sello Digital Del SAT**

TLyg3/swteGJHuFnyeb0G0c001yeU/4n5rhyj988tPe70BxpyPtNIuKqCF411LjrcXGuoco3RYa7Cl0kTec7VKREkKxpp+esJwS1mUvWrr/TDHFtoVvFMojL1BuLW/jH1rKbraqzY05+yk9jdyGm1h8s1xpzrsf+tbefw191zVIBAP0iLf+t/Lwnt8lp6/CDUu3njhrUhdv81t8GSwD/y+OnlpEzb5G840Imyr939y5HUC2ETcx72V5Px3Igp/1ef0vvyk/2DmdaJm6R4xwB7Ftr6Yccor41NejAPudKEADM0gwKU2Ds1p19sRzouY0WLnD668CQFMndvwbAC2JQ==

Elaborado con: www.pullsystemsoft.com



ESTE DOCUMENTO ES UNA REPRESENTACIÓN IMPRESA DE UN CFDI

POR ESTE PAGARE ME(NOS) OBLIGO(AMOS) A CUBRIR A LA ORDEN DE HOTELES Y RESTAURANTES CAFE CAFE S. DE R.L. DE C.V. EN OBREGÓN, SONORA O EN CUALQUIER OTRA QUE SE ME REQUIERA EL DIA:

LA CANTIDAD DE: \$354.00  
 ( TRESCIENTOS CINCUENTA Y CUATRO PESOS 00/100 M.N.

SATISFACCION. ESTE PAGARE ES MERCANTIL Y ESTA REGIDO POR LA LEY GENERAL DE TITULOS Y OBLIGACIONES DE CREDITO EN SU ART. 173 LA FIRMA EN CUALQUIER PARTE DE ESTA FACTURA DA VALIDEZ A ESTE PAGARE

ACEPTO \_\_\_\_\_ GOBIERNO DEL ESTADO DE SONORA

¡VALOR RECIBIDO EN MI ENTERA  
 OBLIGACIONES DE CREDITO  
 DEL CINCO AL MILLAR  
 NO. FACTURA: FRO 28076  
 EJERCICIO FISCAL 2019





## Verificación de comprobantes fiscales digitales por internet

A través de esta opción, usted podrá verificar si el comprobante fue certificado por el SAT

Folio fiscal\*:

RFC emisor\*:

RFC receptor\*:



Proporcione los dígitos de la imagen\*

Verificar CFDI

\* Datos obligatorios

RFC del emisor	Nombre o razón social del emisor	RFC del receptor	Nombre o razón social del receptor
HRC160620H33	HOTELES Y RESTAURANTES CAFE CAFE S DE RL DE CV	GES790913CT0	GOBIERNO DEL ESTADO DE SONORA
Folio fiscal	Fecha de expedición	Fecha certificación SAT	PAC que certificó
C4B002BB-9970-4493-972A-29EDFD4E62DF	2019-09-23T11:47:34	2019-09-23T13:47:36	DCD090706E42
Total del CFDI	Efecto del comprobante	Estado CFDI	Estatus de cancelación
\$354.00	Ingreso	Vigente	Cancelable sin aceptación

Imprimir

### Enlaces

[Declaración de Accesibilidad \(https://www.gob.mx/accesibilidad\)](https://www.gob.mx/accesibilidad)  
[Política de privacidad \(https://www.gob.mx/privacidad\)](https://www.gob.mx/privacidad)  
[Términos y Condiciones \(https://www.gob.mx/terminos\)](https://www.gob.mx/terminos)  
[Marco Jurídico \(http://www.ordenjuridico.gob.mx\)](http://www.ordenjuridico.gob.mx)  
[Portal de Obligaciones de Transparencia \(http://portal.transparencia.gob.mx\)](http://portal.transparencia.gob.mx)  
 Sistema Infomex  
<https://www.infomex.org.mx/gobierno/federal/home.action>  
[INAI \(http://inicio.fai.org.mx/SitePages/fai.aspx\)](http://inicio.fai.org.mx/SitePages/fai.aspx)  
[Mapa de sitio \(https://www.gob.mx/stemap\)](https://www.gob.mx/stemap)

### ¿Qué es gob.mx?

Es el portal único de trámites, información y participación ciudadana. [Leer más \(https://www.gob.mx/que-es-gob.mx\)](https://www.gob.mx/que-es-gob.mx)  
[English \(https://www.gob.mx/en/index\)](https://www.gob.mx/en/index)  
[Temas \(https://www.gob.mx/temas\)](https://www.gob.mx/temas)  
[Reformas \(http://reformas.gob.mx\)](http://reformas.gob.mx)

### Contacto

Mesa de ayuda: dudas e información  
[gobmx@funcionpublica.gob.mx](mailto:gobmx@funcionpublica.gob.mx)  
[Denuncia contra servidores públicos \(https://www.gob.mx/tramites/fiscal/presentacion-de-quejas-y-denuncias-en-la-s/r/SFP5e\)](https://www.gob.mx/tramites/fiscal/presentacion-de-quejas-y-denuncias-en-la-s/r/SFP5e)

Mantente informado. Suscríbete.

usuario@ejemplo.com



Síguenos en

OPERADO CON RECURSOS  
DEL CINCO AL MILLAR  
EJERCICIO FISCAL 2019





**HOTELES Y RESTAURANTES CAFE CAFE S. de R.L de C.V.**  
**R.F.C. HRC160620H33**  
 Callejón Argentina #165 C.P. 85000  
 Entre Guerrero e Hidalgo  
 Col. Centro 1 Cd. Obregón, Sonora

Tipo comprobante: I Ingreso

<b>FACTURA: FRO28105</b>	
<b>FECHA/HORA DE CERTIFICACIÓN</b> 2019-09-24T10:13:11	
<b>FECHA DE EMISIÓN</b> 2019-09-24 08:13:09	
<b>VERSIÓN CFDI:</b>	3.3
<b>Folio Fiscal</b> 2BCF4207-DCF2-45BE-AE40-C873F43BD390	
<b>No. Certificado Digital</b> 00001000000403553955	
<b>No. Serie Certificado SAT</b> 00001000000406258094	
<b>Lugar de expedición</b> 85000	

Regimen Fiscal: 601 General de Ley Personas Morales

**RECEPTOR DEL COMPROBANTE FISCAL**

NO. DE CLIENTE: 430  
 CLIENTE: GOBIERNO DEL ESTADO DE SONORA  
 CALLE: COMONFORT Y DR. PALIZA  
 No: S/N No Int:  
 COLONIA: CENTENARIO CP: 83260 RFC: GES790913CTO  
 CIUDAD: HERMOSILLO MUNICIPIO O DELEGACION: HERMOSILLO  
 ESTADO: SONORA PAÍS: MÉXICO

CANT.	UNIDAD	CODIGO	CVE. SAT	DESCRIPCIÓN	P/U	IMPORTE
01	Q3	1	91111603	CONSUMO	\$102.59	\$102.59

**OPERADO CON RECURSOS  
 DEL CINCO AL MILLAR  
 EJERCICIO FISCAL 2019**

<b>Cantidad con letra:</b> CIENTO DIECINUEVE PESOS 00/100 M.N.	<b>Uso CFDI:</b> G03 Gastos en general	<b>Subtotal:</b>	\$102.59
<b>CFDI Relacionado:</b>	<b>Método de Pago:</b> PAGO EN UNA SOLA EXHIBICIÓN PUE	<b>Forma de pago:</b> 04 TARJETA DE CREDITO	<b>Iva 16.00%:</b> \$16.41
		<b>Total:</b>	\$119.00



**Cadena Original Del Complemento De Certificación Digital Del Sat**  
 ||1.0|2BCF4207-DCF2-45BE-AE40-C873F43BD390|2019-09-24T10:13:11|jMq37jjzZi8jwVY1iRPBaaPhPzKcExRVZj95iJ3XP4Zom8w+CO7MdyxfrIftgmsHsz6yJjLrq/iyoyMyi4PEVaz/scl+GsrbaKQ0ATkXAK9+464gQaokzCXN/5MYKITPjwsdEmf+8/DN2YYIMnckSDPNR+fZuTdTcAILURiujCm4s+Meu8m8Z13x9v0mK82rkGvIRtFH7Efhsm1TpxL+uQKQKQWD1JXaghjpfghNEU1mAoLH20vm8QPofngsm5C+0/7g17fE71m69LZE1HQdn6mDnc3bd7bu94AaokB5DME+aha0FCSGje7VqvogIS9511pqJGV3/VgauzyRSpg==|00001000000406258094||

**Sello Digital Del CFDI**  
 jMq37jjzZi8jwVY1iRPBaaPhPzKcExRVZj95iJ3XP4Zom8w+CO7MdyxfrIftgmsHsz6yJjLrq/iyoyMyi4PEVaz/scl+GsrbaKQ0ATkXAK9+464gQaokzCXN/5MYKITPjwsdEmf+8/DN2YYIMnckSDPNR+fZuTdTcAILURiujCm4s+Meu8m8Z13x9v0mK82rkGvIRtFH7Efhsm1TpxL+uQKQKQWD1JXaghjpfghNEU1mAoLH20vm8QPofngsm5C+0/7g17fE71m69LZE1HQdn6mDnc3bd7bu94AaokB5DME+aha0FCSGje7VqvogIS9511pqJGV3/VgauzyRSpg==

**Sello Digital Del SAT**  
 gj0uk7Ss5rH8Sn1ur9Qfoa1qG9Ej4gw1anz0DrF/FJqhtxrzww48e89gowxIJ1T5EVxct7zb1btjtjE0INaj+G49L3Px2v7nXN9Z5jomi3xc2scvXsVQtbFfjujutant6I8v82FccxWkvaFqCp3mcbzDzydbb7c/nv7rnfa1CjYUUBEM9PZSfBuyobxvceSyo0ay3CtHcmWdJntR/Q2iRcc1G675PjSCKq0NeNLFbSCiaduGN0F+rgvo8GgToQHZs4/XDMEQgTAdzpx1/f7Byt+nsvtAenme8wP14J91gvQ2c8iRcAn9nVPENBQE00jBRLNqgwiw+uBJ0aQ==

Elaborado con: www.pullsystemsoft.com

ESTE DOCUMENTO ES UNA REPRESENTACIÓN IMPRESA DE UN CFDI

POR ESTE PAGARE ME(NOS) OBLIGO(AMOS) A CUBRIR A LA ORDEN DE HOTELES Y RESTAURANTES CAFE CAFE S. DE R.L DE C.V. EN OBREGÓN, SONORA O EN CUALQUIER OTRA QUE SE ME REQUIERA EL DIA:  
 LA CANTIDAD DE: \$119.00  
 ( CIENTO DIECINUEVE PESOS 00/100 M.N.)  
 SATISFACCION. ESTE PAGARE ES MERCANTIL Y ESTA REGIDO POR LA LEY GENERAL DE TITULOS Y OBLIGACIONES DE CREDITO EN SU ART. 173  
**LA FIRMA EN CUALQUIER PARTE DE ESTA FACTURA DA VALIDEZ A ESTE PAGARE**  
 ACEPTO \_\_\_\_\_ GOBIERNO DEL ESTADO DE SONORA  
 )VALOR RECIBIDO EN MI ENTERA  
 No. FACTURA: FRO 28105





## Verificación de comprobantes fiscales digitales por internet

A través de esta opción, usted podrá verificar si el comprobante fue certificado por el SAT

Folio fiscal\*:

RFC emisor\*:

RFC receptor\*:



Proporcione los dígitos de la imagen\*:

Verificar CFDI

\* Datos obligatorios

RFC del emisor	Nombre o razón social del emisor	RFC del receptor	Nombre o razón social del receptor
HRC160620H33	HOTELES Y RESTAURANTES CAFE CAFE S DE RL DE CV	GE5790913CT0	GOBIERNO DEL ESTADO DE SONORA
Folio fiscal	Fecha de expedición	Fecha certificación SAT	PAC que certificó
2BCF4207-DCF2-45BE-AE40-C873F43BD390	2019-09-24T08:13:09	2019-09-24T10:13:11	DCD090706E42
Total del CFDI	Efecto del comprobante	Estado CFDI	Estatus de cancelación
\$119.00	Ingreso	Vigente	Cancelable sin aceptación

Imprimir

### Enlaces

[Declaración de Accesibilidad \(https://www.gob.mx/accesibilidad\)](#)  
[Política de privacidad \(https://www.gob.mx/privacidad\)](#)  
[Términos y Condiciones \(https://www.gob.mx/terminos\)](#)  
[Marco Jurídico \(https://www.gob.mx/marcojuridico\)](#)  
[Portal de Obligaciones de Transparencia \(https://portaltransparencia.gob.mx\)](#)  
[Sistema Infomex \(https://www.infomex.org.mx/gobierno/federal/home.action\)](#)  
[INAI \(http://inicio.fai.gob.mx/InicioPages/fai.aspx\)](#)  
[Mapa de sitio \(https://www.gob.mx/sitemap\)](#)

### ¿Qué es gob.mx?

Es el portal único de trámites, información y participación ciudadana. [Leer más \(https://www.gob.mx/que-es-gobmx\)](#)  
[English \(https://www.gob.mx/en/index\)](#)  
[Temas \(https://www.gob.mx/temas\)](#)  
[Reformas \(https://reformas.gob.mx\)](#)

### Contacto

Mesa de ayuda, dudas e información: [gobmx@funcionpublica.gob.mx](mailto:gobmx@funcionpublica.gob.mx)  
[Denuncia contra servidores públicos \(https://www.gob.mx/tramites/ficha/presentacion-de-puejals-y-denuncias-contra-sfs/SPP54\)](#)

Mantente informado. Suscríbete.

usuario@ejemplo.com



Síguenos en

OPERADO CON RECURSOS DEL CINCO AL MILLAR EJERCICIO FISCAL 2019



**HOTELES Y RESTAURANTES CAFE CAFE S. de R.L. de C.V.**  
**R.F.C. HRC160620H33**  
 Callejón Argentina #165 C.P. 85000  
 Entre Guerrero e Hidalgo  
 Col. Centro 1 Cd. Obregón, Sonora

Tipo comprobante: I Ingreso

**FACTURA: FRO28201**

**FECHA/HORA DE CERTIFICACIÓN**  
2019-09-26T10:04:15

**FECHA DE EMISIÓN**  
2019-09-26 08:04:14

**VERSIÓN CFDI:** 3.3

**Folio Fiscal**  
4C1178C0-3D37-490A-888B-317C7747A88E

**No. Certificado Digital**  
00001000000403553955

**No. Serie Certificado SAT**  
00001000000406258094

**Lugar de expedición**  
85000

Regimen Fiscal: 601 General de Ley Personas Morales

**RECEPTOR DEL COMPROBANTE FISCAL**

NO. DE CLIENTE: 430  
 CLIENTE: GOBIERNO DEL ESTADO DE SONORA  
 CALLE: COMONFORT Y DR. PALIZA  
 No: S/N No Int:  
 COLONIA: CENTENARIO CP: 83260 RFC: GES790913CTO  
 CIUDAD: HERMOSILLO MUNICIPIO o DELEGACION: HERMOSILLO  
 ESTADO: SONORA PAÍS: MÉXICO

CANT.	UNIDAD	CODIGO	CVE. SAT	DESCRIPCIÓN	P/U	IMPORTE
01	Q3	1	91111603	CONSUMO	\$104.31	\$104.31

**OPERADO CON RECURSOS  
 DEL CINCO AL MILLAR  
 EJERCICIO FISCAL 2019**

<b>Cantidad con letra:</b> CIENTO VEINTIUN PESOS 00/100 M.N.	<b>Uso CFDI:</b> g03 Gastos en general	<b>Subtotal:</b>	\$104.31
<b>CFDI Relacionado:</b>	<b>Método de Pago:</b> PAGO EN UNA SOLA EXHIBICIÓN PUE	<b>Forma de pago:</b> 04 TARJETA DE CREDITO	<b>Iva 16.00%:</b> \$16.69
		<b>Total:</b>	\$121.00



**Cadena Original Del Complemento De Certificación Digital Del Sat**

1.014C1178C0-3D37-490A-888B-317C7747A88E|2019-09-26T10:04:15|bawcdankH12kqSug1w4301DR1eViE4n93s1o8DKPZNPPhXpgJDFy04F4QNckWE126IR05S4IZ/pnokr/sPkosGL3mPzJdrPrPyIq7TkqXs1ozR2xC5C5/mc66x+ma+DSkIvyscgChPRUOWHdt5dORI+ZiULjRld/YImSgx63BWRgSSSFUP1oJPEGRPCYC7dQdaTCyoFjYHF017RbQFCARUNzcc+LS3ojqb3Aog0RkxbzDS/pp7ZnoHs0YORQXATsZH0NcusSsZfV2GrTbbKcdMynkgyqtcsg0HT2UF0XG+W4q6Yk8y/2Bwf0FSK24AdtV8ZIK2S9tr7rEjX10z7TW==|00001000000406258094|

**Sello Digital Del CFDI**

bawcdankH12kqSug1w4301DR1eViE4n93s1o8DKPZNPPhXpgJDFy04F4QNckWE126IR05S4IZ/pnokr/sPkosGL3mPzJdrPrPyIq7TkqXs1ozR2xC5C5/mc66x+ma+DSkIvyscgChPRUOWHdt5dORI+ZiULjRld/YImSgx63BWRgSSSFUP1oJPEGRPCYC7dQdaTCyoFjYHF017RbQFCARUNzcc+LS3ojqb3Aog0RkxbzDS/pp7ZnoHs0YORQXATsZH0NcusSsZfV2GrTbbKcdMynkgyqtcsg0HT2UF0XG+W4q6Yk8y/2Bwf0FSK24AdtV8ZIK2S9tr7rEjX10z7TW==

**Sello Digital Del SAT**

mEpa/Ad1xw1Ueb5xdwNLOfA/xTUXLU3m8neXGarr6v2yfa60EiU1upTZhsq03P0cgLRspu750a0zfaCaxgYGN6PDWytBJR2c2YpxZ9EqJnomH8Kv5wqCwPh+eLU1GgFKZLAIPfdonOFI9ZJSApN1ZnoeIK0cudH6Tvdz3iqjDyrrQ3j7KL77M5+EWKVEAKg17QAWZ/u2j4jaxyTnpaD9LnZQy4U0jMsZfHnW8dpcrbU1BRFX+Fsm3NWEIXo1v1j3SsLEKYFTQyCawH548dYXfOH8QDya7dCexYwxRwbYq5Fmx9yeOEUXwoyeT32UpSc6XsCUBqskjNTT+whA==

Elaborado con: [www.pullsystemsoft.com](http://www.pullsystemsoft.com)

ESTE DOCUMENTO ES UNA REPRESENTACIÓN IMPRESA DE UN CFDI

POR ESTE PAGARE ME(NOS) OBLIGO(AMOS) A CUBRIR A LA ORDEN DE HOTELES Y RESTAURANTES CAFE CAFE S. DE R.L. DE C.V. EN OBREGÓN, SONORA O EN CUALQUIER OTRA QUE SE ME REQUIERA EL DIA:

LA CANTIDAD DE: \$121.00  
 ( CIENTO VEINTIUN PESOS 00/100 M.N.

SATISFACCION. ESTE PAGARE ES MERCANTIL Y ESTA REGIDO POR LA LEY GENERAL DE TITULOS Y OBLIGACIONES DE CREDITO EN SU ART. 173 LA FIRMA EN CUALQUIER PARTE DE ESTA FACTURA DA VALIDEZ A ESTE PAGARE

ACEPTO GOBIERNO DEL ESTADO DE SONORA

(VALOR RECIBIDO EN MI ENTERA  
 NO. FACTURA: FRO 28201



MARIA DE JESUS SABAG LOPEZ

SALJ6604028Y9



DOMICILIO FISCAL

5 DE FEBRERO #424 COL. CENTRO, CP.85000, CIUDAD OBREGON, CAJEME, SONORA, MEXICO Tel. 6444150477

TIPO COMPROBANTE: I INGRESO

SUCURSAL: HOTEL GALERIAS

REGIMEN FISCAL: 612 PERSONAS FÍSICAS CON ACTIVIDADES EMPRESARIALES Y

PROFESIONALES

RECEPTOR

RFC: GES790913CT0

RAZÓN SOCIAL: GOBIERNO DEL ESTADO DE SONORA

DIRECCIÓN: COMONFORT Y DR. PALIZA #S/N COL. CENTENARIO, CP.83260, HERMOSILLO, HERMOSILLO, SONORA, MEXICO

USO CFDI: G03 GASTOS EN GENERAL

MÉTODO DE PAGO: PUE PAGO EN UNA SOLA EXHIBICIÓN  
FORMA DE PAGO: 04 TARJETA DE CRÉDITO

MONEDA: MXN  
BANCO: SANTANDER

TIPO DE CAMBIO: 1  
CUENTA: 4819

OBSERVACIONES

HOSPEDAJE DEL DIA 26/09/2019

Cantidad	claveProdSer	Unidad	Descripción	valorUnitario	Importe
1.00	90111801	E48 NO APLICA	HABITACIÓN SENCILLA	465.25	465.25

TOTAL CON LETRA

QUINIENTOS CUARENTA Y NUEVE PESOS CON 00/100 M.N.

SUBTOTAL:	465.25
DESCUENTOS:	0.00
IVA (0.160000)	74.44
ISH (0.02%)	9.31
TOTAL:	549.00

SELLO DIGITAL DEL EMISOR

KAy4c7TAd+toAAQAXqnXcdIq+elRvwDbs8pCEhQY3LWERYN2yKEFSZoiTikvG6ZQu+Cc5x44Rf8XbO7LO9OB7D/EgjEncm7EsBaKG3DXMM8H3SvQHlP/ONCxm95jzncxcoMbh0J9pXWkmpBbueew1o5q07r+HCCqXNUGpYSWhTwqfmlpyv+KpriGZ3mrbdnsSHVjdNkVJG744NaNYo4zWn9QpzGnpPm5+F9h9L/NcXh/JHpJG1GnZuGjRAXo7puP4UeE6SF/IHiOaOWTyICh8CrHjWaCapFJCqsBoWRvLwSMjOCT+8ZHzJDBS5b/RD2UNlBR+j3adZpcisEohg==

SELLO DIGITAL DEL SAT

o7cUM6wuUTwF2CzXkVQ8zeQv71DujfmOzT1QzjoCXCHNn5v/GKCHQYNBAQyio5o0wQJ2A24Cuerdt9FT6icpMYizbie/11qUmcoX9FmcyzJLq4j9m5AdBZ+J8k+9RGf8XeT6TBUmlkqs51jM/D1lmlkhdIqVGRQKvziHQ+Sg80HWJdwn9K/5GjzPic9jGPI22a5g5n9XmezR0Z1e5OpJUYMo/140YbFR5g5urt.d8U3TVypGulRUcFabb06RjlenyXbJymPYDWEUJPIh9wuhVxjZHorYAZOEFmNqQWlshpffI35XTxJdcFMEDZnxqGIR3v==

CADENA ORIGINAL DEL COMPLEMENTO DE CERTIFICACIÓN DIGITAL DEL SAT

||1.1|6704129C-D193-435A-B975-B05C5F4595B6|2019-09-26T21:46:26|LSO1306189R5|KAy4c7TAd+toAAQAXqnXcdIq+elRvwDbs8pCEhQY3LWERYN2yKEFSZoiTikvG6ZQu+Cc5x44Rf8XbO7LO9OB7D/EgjEncm7EsBaKG3DXMM8H3SvQHlP/ONCxm95jzncxcoMbh0J9pXWkmpBbueew1o5q07r+HCCqXNUGpYSWhTwqfmlpyv+KpriGZ3mrbdnsSHVjdNkVJG744NaNYo4zWn9QpzGnpPm5+F9h9L/NcXh/JHpJG1GnZuGjRAXo7puP4UeE6SF/IHiOaOWTyICh8CrHjWaCapFJCqsBoWRvLwSMjOCT+8ZHzJDBS5b/RD2UNlBR+j3adZpcisEohg==|00001000000408254801||

RELACION DE TICKETS FACTURADOS

1-HAB 128 MARTIN MORENO|



OPERADO CON RECURSOS DEL CINCO AL MILLAR EJERCICIO FISCAL 2019

```

<?xml version="1.0" encoding="UTF-8"?>
<cfdi:Comprobante xmlns:cfdi="http://www.sat.gob.mx/cfd/3" Fecha="2019-09-26T21:46:15" MetodoPago="PUE"
Certificado="MIIGHTCCBAWgAwIBAgIUMDAwMDEwMDAwMDA0MTM3NzYwNzkwDQYJKoZIhvcNAQELBQAwggGyMTgwNgYDVQQDDC9BLkM1
Folio="54205" FormaPago="04" Version="3.3" LugarExpedicion="85000" xsi:schemaLocation="http://www.sat.gob.mx/cfd/3
http://www.sat.gob.mx/sitio_internet/cfd/3/cfdv33.xsd http://www.sat.gob.mx/implocal http://www.sat.gob.mx/sitio_internet/cfd/implocal/implocal.xsd"
Moneda="MXN" NoCertificado="00001000000413776079"
Sello="KAy4c7TAd+toAQAXqnXcxIq+eIRvcwDbs8pCEhQY3LWERYN2yKEFSZoitikxG6ZQu+Cc5x44RfBXbO7LO9OB7D/EgjEncm7EsBaK3D3VXMm8
Serie="B" SubTotal="465.25" TipoCambio="1" TipoDeComprobante="I" Total="549.00" xmlns:xsi="http://www.w3.org/2001/XMLSchema-instance">
  <cfdi:Emisor Rfc="SALJ6604028Y9" RegimenFiscal="612" Nombre="MARIA DE JESUS SABAG LOPEZ"/>
  <cfdi:Receptor Rfc="GES790913CT0" Nombre="GOBIERNO DEL ESTADO DE SONORA" UsoCFDI="G03"/>
  - <cfdi:Conceptos>
    - <cfdi:Concepto ValorUnitario="465.25" Unidad="No aplica" Importe="465.25" Descripcion="Habitación sencilla" ClaveUnidad="E48"
      ClaveProdServ="90111801" Cantidad="1">
      - <cfdi:Impuestos>
        - <cfdi:Traslados>
          <cfdi:Traslado Importe="74.44" TipoFactor="Tasa" TasaOCuota="0.160000" Impuesto="002" Base="465.25"/>
          </cfdi:Traslados>
        </cfdi:Impuestos>
      </cfdi:Concepto>
    </cfdi:Conceptos>
  - <cfdi:Impuestos TotalImpuestosTrasladados="74.44">
    - <cfdi:Traslados>
      <cfdi:Traslado Importe="74.44" TipoFactor="Tasa" TasaOCuota="0.160000" Impuesto="002"/>
    </cfdi:Traslados>
  </cfdi:Impuestos>
  - <cfdi:Complemento>
    - <implocal:ImpuestosLocales xmlns:implocal="http://www.sat.gob.mx/implocal" version="1.0" TotaldeRetenciones="0" TotaldeTraslados="9.31">
      <implocal:TrasladosLocales Importe="9.31" TasadeTraslado="0.02" ImplocTrasladado="ISH"/>
    </implocal:ImpuestosLocales>
    <tfd:TimbreFiscalDigital Version="1.1" xsi:schemaLocation="http://www.sat.gob.mx/TimbreFiscalDigital
      http://www.sat.gob.mx/sitio_internet/cfd/TimbreFiscalDigital/TimbreFiscalDigitalv11.xsd" xmlns:xsi="http://www.w3.org/2001/XMLSchema-
      instance" xmlns:tfd="http://www.sat.gob.mx/TimbreFiscalDigital" UUID="6704129c-d193-435a-b975-b05e5f4595b6"
      SelloSAT="o7cUM6wuUTwF2CjCzsXVQ8zeQv71OujhfmOzT1QzJoCxCHNnSvC/IGKChQYNBA0y10SoOwQI2A24Cuerdt9FT6icpMYIzcbie/1
      SelloCFD="KAy4c7TAd+toAQAXqnXcxIq+eIRvcwDbs8pCEhQY3LWERYN2yKEFSZoitikxG6ZQu+Cc5x44RfBXbO7LO9OB7D/EgjEncm7E
      RfcProvCertif="LSO1306189R5" NoCertificadoSAT="00001000000408254801" FechaTimbrado="2019-09-26T21:46:26"/>
  </cfdi:Complemento>
  - <cfdi:Addenda>
    + <Tickets>
  </cfdi:Addenda>
</cfdi:Comprobante>

```

OPERADO CON RECURSOS  
DEL CINCO AL MILLAR  
EJERCICIO FISCAL 2019

## Verificación de comprobantes fiscales digitales por internet

A través de esta opción, usted podrá verificar si el comprobante fue certificado por el SAT

Folio fiscal\*:

RFC emisor\*:

RFC receptor\*:



Proporcione los dígitos de la imagen\*

Verificar CFDI

\* Datos obligatorios

RFC del emisor	Nombre o razón social del emisor	RFC del receptor	Nombre o razón social del receptor
SALJ6604028Y9	MARIA DE JESUS SABAG LOPEZ	GES790913CT0	GOBIERNO DEL ESTADO DE SONORA
Folio fiscal	Fecha de expedición	Fecha certificación SAT	PAC que certificó
6704129C-D193-435A-B975-B05C5F4595B6	2019-09-26T21:46:15	2019-09-26T21:46:26	LSO1306189R5
Total del CFDI	Efecto del comprobante	Estado CFDI	Estatus de cancelación
\$549.00	Ingreso	Vigente	Cancelable sin aceptación

Imprimir

### Enlaces

[Declaración de accesibilidad \(https://www.gob.mx/accesibilidad\)](#)  
[Política de privacidad \(https://www.gob.mx/privacidad\)](#)  
[Términos y Condiciones \(https://www.gob.mx/terminos\)](#)  
[Merco Jurídico \(http://wwwordenjuridico.gob.mx\)](#)  
[Portal de Obligaciones de Transparencia \(http://portaltransparencia.gob.mx\)](#)  
[Sistema Infomex \(https://www.infomex.org.mx/gobierno/federal/home.action\)](#)  
[INAI \(http://inicio.inec.org.mx/SitePages/Inicio.aspx\)](#)  
[Mapa de sitio \(https://www.gob.mx/sitemap\)](#)

### ¿Qué es gob.mx?

Es el portal único de trámites, información y participación ciudadana. Leer más (https://www.gob.mx/que-es-gobmx)

[English \(https://www.gob.mx/en/index\)](#)  
[Temas \(https://www.gob.mx/temas\)](#)  
[Reformas \(http://reformas.gob.mx\)](#)

### Contacto

Mesa de ayuda: dudas e información [gobmx@funcionpublica.gob.mx](mailto:gobmx@funcionpublica.gob.mx)

[Denuncia contra servidores públicos \(https://www.gob.mx/tramites/licta/presentacion-de-quejas-y-denuncias/identif/SFP54\)](#)

Mantente informado. Suscríbete:

usuario@ejemplo



Síguenos en

**OPERADO CON RECURSOS  
DEL CINCO AL MILLAR  
EJERCICIO FISCAL 2019**



MARIA DE JESUS SABAG LOPEZ  
SALI6604028Y9



DOMICILIO FISCAL  
5 DE FEBRERO #424 COL. CENTRO, CP.85000, CIUDAD OBREGON, CAJEME, SONORA,  
MEXICO Tel. 6444150477

TIPO COMPROBANTE: INGRESO  
SUCURSAL: HOTEL GALERIAS  
REGIMEN FISCAL: 612 PERSONAS FÍSICAS CON ACTIVIDADES EMPRESARIALES Y

PROFESIONALES RECEPTOR

RFC: GES790913CT0  
RAZÓN SOCIAL: GOBIERNO DEL ESTADO DE SONORA  
DIRECCIÓN: COMONFORT Y DR. PALIZA #S/N COL. CENTENARIO, CP.83260,  
HERMOSILLO, HERMOSILLO, SONORA, MEXICO

USO CFDI: G03 GASTOS EN GENERAL

MÉTODO DE PAGO: PUE PAGO EN UNA SOLA EXHIBICIÓN  
FORMA DE PAGO: 28 TARJETA DE DÉBITO

MONEDA: MXN  
BANCO:

TIPO DE CAMBIO: 1  
CUENTA: 3237

OBSERVACIONES

HOSPEDAJE DEL DIA 25/09/2019

Cantidad	claveProdSer	Unidad	Descripción	valorUnitario	Importe
1.00	90111801	E48 NO APLICA	HABITACIÓN SENCILLA	465.25	465.25

TOTAL CON LETRA

QUINIENTOS CUARENTA Y NUEVE PESOS CON 00/100 M.N.

SUBTOTAL:	465.25
DESCUENTOS:	0.00
IVA (0.160000)	74.44
ISH (0.02%)	9.31
TOTAL:	549.00

SELLO DIGITAL DEL EMISOR

F6Qo73f61NqHjqqm6GQqhm3I5oGyQ7NNONW5SKU1xp8mXDFhz6BQmJZQDDZyD5qF9Eb0kml7VTeyAKpwlonFPzD+ZjH+nM/CT7H+uY7MzHlqzYx0rtct3go+b0SVQKZYRIMT5SNJCSETIF49oSprbXPf5gaUSAW9y3UQYfjUZr8M8QwHbHXm66pKhX2VfEqvyZZQaif0dEahnPOGH+Sax6RKcZDGRISIZM7hRA/AWqby7V/0s+8YYNsFwzG2UUF6UHPUJYJB:NUAV88njzyO:f5ex5I/gwDcqOmDl30F/T14QA0jm0mVTCORRM2Kno1pPANnzYn/Cfb/dhA==

SELLO DIGITAL DEL SAT

a3j6ebHWyBEfgyCVCKEIP77YDAEoANR8CDMf8ZShDNfxum0o/QCea3UZun2AgYj0V4xX:688C3rh4dCYN9QVf0puTmJQadZJfth184tMcoE3n3jPw30/pEqriuShYLoLcxGoMLh+bQYqiloS+XhbwRHR6pFOOX1klj/9XbDhdmltGppug0PVUQESR+AK/4IFDw7F8tXRa7k5oNscIX7QqweFTEMDAyZhvsoyob6nnz2z1X9kXv8H2bwZ5KnmuoAzrTrirmMz/uLR002x6/iWs1gzYqmaquZStic8tndIDHSSA+ptnTYy4+Yjz4BCu7J2Lzr51aHQGECA==

CADENA ORIGINAL DEL COMPLEMENTO DE CERTIFICACIÓN DIGITAL DEL SAT

||1.1|CC2D9D8E-4B96-4FDC-A62D-E36146375736|2019-09-26T01:14:55|LS01306189R5|F6Qo73f61NqHjqqm6GQqhm3I5oGyQ7NNONW5SKU1xp8mXDFhz6BQmJZQDDZyD5qF9Eb0kml7VTeyAKpwlonFPzD+ZjH+nM/CT7H+uY7MzHlqzYx0rtct3go+b0SVQKZYRIMT5SNJCSETIF49oSprbXPf5gaUSAW9y3UQYfjUZr8M8QwHbHXm66pKhX2VfEqvyZZQaif0dEahnPOGH+Sax6RKcZDGRISIZM7hRA/AWqby7V/0s+8YYNsFwzG2UUF6UHPUJYJB:NUAV88njzyO:f5ex5I/gwDcqOmDl30F/T14QA0jm0mVTCORRM2Kno1pPANnzYn/Cfb/dhA==|00001000000408254801||

RELACION DE TICKETS FACTURADOS

1-HAB 128 MARTIN MORENO|



OPERADO CON RECURSOS  
DEL CINCO AL MILLAR  
EJERCICIO FISCAL 2019

```

<?xml version="1.0" encoding="UTF-8"?>
<cfdi:Comprobante xmlns:cfdi="http://www.sat.gob.mx/cfd/3" Fecha="2019-09-26T01:14:43" MetodoPago="PUE"
Certificado="MIIGHTCCBAWgAwIBAgIUMDAwMDEwMDAwMDA0MTM3NzYwNzkwDQYJKoZIhvcNAQELBQAwggGyMTgwNgYDVQQDDC9BLkMl
Folio="54184" FormaPago="28" Version="3.3" LugarExpedicion="85000" xsi:schemaLocation="http://www.sat.gob.mx/cfd/3
http://www.sat.gob.mx/sitio_internet/cfd/3/cfdv33.xsd http://www.sat.gob.mx/implocal http://www.sat.gob.mx/sitio_internet/cfd/implocal/implocal.xsd"
Moneda="MXN" NoCertificado="00001000000413776079"
Sello="F6Qo73f61NqIHpqm6GQqhm3ISoGyQ7NNONWs5KiJ1xp8mXDFhz6BQmJZQDDZyD5qF9Eb0kmL7ViTeyAKpwIonFPzD+ZjH+nM/CT7I+uY7Mzl
Serie="B" SubTotal="465.25" TipoCambio="1" TipoDeComprobante="I" Total="549.00" xmlns:xsi="http://www.w3.org/2001/XMLSchema-instance">
  <cfdi:Emisor Rfc="SALJ6604028Y9" RegimenFiscal="612" Nombre="MARIA DE JESUS SABAG LOPEZ"/>
  <cfdi:Receptor Rfc="GES790913CT0" Nombre="GOBIERNO DEL ESTADO DE SONORA" UsoCFDI="G03"/>
  - <cfdi:Conceptos>
    - <cfdi:Concepto ValorUnitario="465.25" Unidad="No aplica" Importe="465.25" Descripcion="Habitación sencilla" ClaveUnidad="E48"
      ClaveProdServ="90111801" Cantidad="1">
      - <cfdi:Impuestos>
        - <cfdi:Traslados>
          <cfdi:Traslado Importe="74.44" TipoFactor="Tasa" TasaOCuota="0.160000" Impuesto="002" Base="465.25"/>
        </cfdi:Traslados>
      </cfdi:Impuestos>
    </cfdi:Concepto>
  </cfdi:Conceptos>
  - <cfdi:Impuestos TotalImpuestosTrasladados="74.44">
    - <cfdi:Traslados>
      <cfdi:Traslado Importe="74.44" TipoFactor="Tasa" TasaOCuota="0.160000" Impuesto="002"/>
    </cfdi:Traslados>
  </cfdi:Impuestos>
  - <cfdi:Complemento>
    - <implocal:ImpuestosLocales xmlns:implocal="http://www.sat.gob.mx/implocal" version="1.0" TotaldeRetenciones="0" TotaldeTraslados="9.31">
      <implocal:TrasladosLocales Importe="9.31" TasaDeTraslado="0.02" ImpLocTrasladado="ISH"/>
    </implocal:ImpuestosLocales>
    <tfid:TimbreFiscalDigital Version="1.1" xsi:schemaLocation="http://www.sat.gob.mx/TimbreFiscalDigital
      http://www.sat.gob.mx/sitio_internet/cfd/TimbreFiscalDigital/TimbreFiscalDigitalv11.xsd" xmlns:xsi="http://www.w3.org/2001/XMLSchema-
      instance" xmlns:tfd="http://www.sat.gob.mx/TimbreFiscalDigital" UUID="cc2d9d8e-4b96-4fdc-a62d-e36146375736"
      SelloSAT="a3j6ebHWYbEFgxeVOKeIP7fyDAE+OANR8CDMf8Z5hDNfxum0o/QCea3UZun2AgYJjo0V4xXr688C3rh4DeYN9QVf0puTtmjQa
      SelloCFD="F6Qo73f61NqIHpqm6GQqhm3ISoGyQ7NNONWs5KiJ1xp8mXDFhz6BQmJZQDDZyD5qF9Eb0kmL7ViTeyAKpwIonFPzD+ZjH+
      RfcProvCertif="LSO1306189R5" NoCertificadoSAT="00001000000408254801" FechaTimbrado="2019-09-26T01:14:55"/>
    </tfid:Complemento>
  </cfdi:Complemento>
  - <cfdi:Addenda>
    + <Tickets>
  </cfdi:Addenda>
</cfdi:Comprobante>

```

OPERADO CON RECURSOS  
DEL CINCO AL MILLAR  
EJERCICIO FISCAL 2019

## Verificación de comprobantes fiscales digitales por internet

A través de esta opción, usted podrá verificar si el comprobante fue certificado por el SAT

Folio fiscal\*:

RFC emisor\*:

RFC receptor\*:



Proporcione los dígitos de la imagen\*:

Verificar CFDI

\* Datos obligatorios

RFC del emisor	Nombre o razón social del emisor	RFC del receptor	Nombre o razón social del receptor
SALJ6604028Y9	MARIA DE JESUS SABAG LOPEZ	GES790913CT0	GOBIERNO DEL ESTADO DE SONORA
Folio fiscal	Fecha de expedición	Fecha certificación SAT	PAC que certificó
CC2D9D8E-4B96-4FDC-A62D-E36146375736	2019-09-26T01:14:43	2019-09-26T01:14:55	LSO1306189R5
Total del CFDI	Efecto del comprobante	Estado CFDI	Estatus de cancelación
\$549.00	Ingreso	Vigente	Cancelable sin aceptación

Imprimir

### Enlaces

[Declaración de Accesibilidad \(https://www.gob.mx/accesibilidad\)](#)  
[Política de privacidad \(https://www.gob.mx/privacidad\)](#)  
[Términos y Condiciones \(https://www.gob.mx/terminos\)](#)  
[Marco Jurídico \(http://www.ordenjuridico.gob.mx\)](#)  
[Portal de Obligaciones de Transparencia \(http://portaltransparencia.gob.mx\)](#)  
[Sistema Informes \(https://www.informex.org.mx/gobierno/federal/nomeaction\)](#)  
[INAI \(http://inicio.inal.org.mx/SitePages/Inicio.aspx\)](#)  
[Mapa de sitio \(https://www.gob.mx/sitemap\)](#)

### ¿Qué es gob.mx?

Es el portal único de trámites, información y participación ciudadana. [Leer más \(https://www.gob.mx/que-es-gobmx\)](#)  
[English \(https://www.gob.mx/en/index\)](#)  
[Temas \(https://www.gob.mx/temas\)](#)  
[Reformas \(http://reformas.gob.mx\)](#)

### Contacto

Mesa de ayuda: dudas e información [gobmx@funcionpublica.gob.mx](mailto:gobmx@funcionpublica.gob.mx)  
[Denuncia contra servidores públicos \(https://www.gob.mx/tramites/ficha/presentacion-de-que-es-y-denuncias-en-la-sfu/SFPS-0\)](#)

Mantente informado. Suscríbete.

usuario@ejemplo.com



Síguenos en

**OPERADO CON RECURSOS DEL CINCO AL MILLAR EJERCICIO FISCAL 2019**



MARIA DE JESUS SABAG LOPEZ

SALJ6604028Y9



FACTURA
B-54129
FOLIO FISCAL
FBA155FC-48B3-4A76-8C77-B7B98E6ABB59
NO. CERTIFICADO DEL SAT
00001000000408254801
NO. CERTIFICADO DEL EMISOR
00001000000413776079
FECHA Y HORA DE EMISION DE CFDI:
2019-09-23T20:50:02
FECHA Y HORA DE CERTIFICACION:
2019-09-23T20:50:15
LUGAR DE EMISION DE CFDI:
85000

DOMICILIO FISCAL  
5 DE FEBRERO #424 COL. CENTRO, CP.85000, CIUDAD OBREGON, CAJEME, SONORA,  
MEXICO Tel. 6444150477

TIPO COMPROBANTE: I INGRESO  
SUCURSAL: HOTEL GALERIAS  
REGIMEN FISCAL: 612 PERSONAS FÍSICAS CON ACTIVIDADES EMPRESARIALES Y

PROFESIONALES RECEPTOR

RFC: GES790913CT0  
RAZÓN SOCIAL: GOBIERNO DEL ESTADO DE SONORA  
DIRECCIÓN: COMONFORT Y DR. PALIZA #S/N COL. CENTENARIO, CP.83260,  
HERMOSILLO, HERMOSILLO, SONORA, MEXICO

USO CFDI: G03 GASTOS EN GENERAL

MÉTODO DE PAGO: PUE PAGO EN UNA SOLA EXHIBICIÓN  
FORMA DE PAGO: 04 TARJETA DE CRÉDITO

MONEDA: MXN  
BANCO: SANTANDER

TIPO DE CAMBIO: 1  
CUENTA: 4819

OBSERVACIONES

HOSPEDAJE DEL DIA 23/09/2019

Cantidad	claveProdSer	Unidad	Descripción	valorUnitario	Importe
1.00	90111801	E48 NO APLICA	HABITACIÓN SENCILLA	465.26	465.26
<b>TOTAL CON LETRA</b>				<b>SUBTOTAL:</b>	465.26
QUINIENTOS CUARENTA Y NUEVE PESOS CON 01/100 M.N.				<b>DESCUENTOS :</b>	0.00
				<b>IVA (0.160000)</b>	74.44
				<b>ISH (0.02%)</b>	9.31
				<b>TOTAL:</b>	549.01

SELLO DIGITAL DEL EMISOR

WDDQOnHM5edNNrOFINjGQw00T8BWN/Ti0hCp/aMhWdCfCVKRpTku065tqWbVgRp4JMbbNTm2gv0DBWo0qksG+P3Q+W/J4mlc5Y5a9y7q+aDvVFGUNWe45bNxbh6pNRoeWA411mdX08fTawKz  
fXZ03dez4yW5AGHMo7/cscRv+aoFvcDbqUBISZG/rXMPg4txLKAuv6eTUyjiHR8Kb01oBIRc4vZT7A35mgWf6iIdMeSOC/Int+vgOG13UUVqV037ba0ExoF33ydfmzRL4W8mt/XfkrPkQ/www5BL9r5S  
HVa7H7IFy8KCbECVqD76zcyOFls3eUVEY5o8Qg==

SELLO DIGITAL DEL SAT

Qzh9+UujFzkd9+igqHhijpI3ZriyvGAGsZz2tsJqW65xafxwmlr4dGzOrTVJ8bmNUI/VouBJVXVLZohrOxf7DV8m0RWB7tU67h4be0JcHEPCuCnmguQkA8oWbedTpx1Qq46Pyu49gfbxQKLiShcXHkYFO  
Migh9oh8/e2wifRiobp5QEz/T1eToYo2lqin8PSiUE97HcdkWRCCap/P0xA3/7EnPWsd8qa8KDN7vINZMf+oJEq7Ym1c5sOlpxPWlgrNa4Pb/b8vBEbNgy242mV/Rv7aeWICFSzW8wrZp1us1FR1GfIC  
4kCZH9AZoyptz/CayPstALihew==

CADENA ORIGINAL DEL COMPLEMENTO DE CERTIFICACION DIGITAL DEL SAT

||1.1|FBA155FC-48B3-4A76-8C77-B7B98E6ABB59|2019-09-23T20:50:15|LSO1306189R5|WDDQOnHM5edNNrOFINjGQw00T8BWN/Ti0hCp/aMhWdCfCVKRpTku065tqWbVgRp4JMbbNTm2gv  
008Wo0qksG+P3Q+W/J4mlc5Y5a9y7q+aDvVFGUNWe45bNxbh6pNRoeWA411mdX08fTawKzFXZ03dez4yW5AGHMo7/cscRv+aoFvcDbqUBISZG/rXMPg4txLKAuv6eTUyjiHR8Kb01oBIRc4vZT7A35m  
gWf6iIdMeSOC/Int+vgOG13UUVqV037ba0ExoF33ydfmzRL4W8mt/XfkrPkQ/www5BL9r5SHVa7H7IFy8KCbECVqD76zcyOFls3eUVEY5o8Qg==|00001000000408254801|

RELACION DE TICKETS FACTURADOS

1-HAB 128 MARTIN MORENO|



OPERADO CON RECURSOS  
DEL CINCO AL MILLAR  
EJERCICIO FISCAL 2019

```

<?xml version="1.0" encoding="UTF-8"?>
<cfdi:Comprobante xmlns:cfdi="http://www.sat.gob.mx/cfd/3" Fecha="2019-09-23T20:50:02" MetodoPago="PUE"
Certificado="MIIGHTCCBAWgAwIBAgIUMDAwMDEwMDAwMDA0MTM3NzYwNzkwDQYJKoZIhvcNAQELBQAwggGyMTgwNgYDVQQDDC9BLkMl
Folio="54129" FormaPago="04" Version="3.3" LugarExpedicion="85000" xsi:schemaLocation="http://www.sat.gob.mx/cfd/3
http://www.sat.gob.mx/sitio_internet/cfd/3/cfdv33.xsd http://www.sat.gob.mx/implocal http://www.sat.gob.mx/sitio_internet/cfd/implocal/implocal.xsd"
Moneda="MXN" NoCertificado="00001000000413776079"
Sello="WODQOnHM5edNNrOFtNjGQw00TaBWx/Ti0hCp/aMhWdCfCVKRptXuo6sJgwHVBgRp4JMbbNTm2gv0D8W00qksG+P3Q+W/J4mle5Y5a9y7q+
Serie="B" SubTotal="465.26" TipoCambio="1" TipoDeComprobante="I" Total="549.01" xmlns:xsi="http://www.w3.org/2001/XMLSchema-instance">
  <cfdi:Emisor Rfc="SALJ6604028Y9" RegimenFiscal="612" Nombre="MARIA DE JESUS SABAG LOPEZ"/>
  <cfdi:Receptor Rfc="GES790913CT0" Nombre="GOBIERNO DEL ESTADO DE SONORA" UsoCFDI="G03"/>
  - <cfdi:Conceptos>
    - <cfdi:Concepto ValorUnitario="465.26" Unidad="No aplica" Importe="465.26" Descripcion="Habitación sencilla" ClaveUnidad="E48"
      ClaveProdServ="90111801" Cantidad="1">
      - <cfdi:Impuestos>
        - <cfdi:Traslados>
          <cfdi:Traslado Importe="74.4416" TipoFactor="Tasa" TasaOCuota="0.160000" Impuesto="002" Base="465.26"/>
        </cfdi:Traslados>
      </cfdi:Impuestos>
    </cfdi:Concepto>
  </cfdi:Conceptos>
  - <cfdi:Impuestos TotalImpuestosTrasladados="74.44">
    - <cfdi:Traslados>
      <cfdi:Traslado Importe="74.44" TipoFactor="Tasa" TasaOCuota="0.160000" Impuesto="002"/>
    </cfdi:Traslados>
  </cfdi:Impuestos>
  - <cfdi:Complemento>
    - <implocal:ImpuestosLocales xmlns:implocal="http://www.sat.gob.mx/implocal" version="1.0" TotaldeRetenciones="0" TotaldeTraslados="9.31">
      <implocal:TrasladosLocales Importe="9.31" TasadeTraslado="0.02" ImpLocTrasladado="ISH"/>
    </implocal:ImpuestosLocales>
    <tfid:TimbreFiscalDigital Version="1.1" xsi:schemaLocation="http://www.sat.gob.mx/TimbreFiscalDigital
      http://www.sat.gob.mx/sitio_internet/cfd/TimbreFiscalDigital/TimbreFiscalDigitalv11.xsd" xmlns:xsi="http://www.w3.org/2001/XMLSchema-
      instance" xmlns:tfid="http://www.sat.gob.mx/TimbreFiscalDigital" UUID="fba155fe-48b3-4a76-9c77-b7b98e6abb59"
      SelloSAT="Qzh9+UujFZkd9+iqgHhijGpI32riyvGAGsZz2tsJqW65rxsfwmIr4xlGzOrTVJ8bmNUl/VouBJVXVLZs0hrOxf7DV8m0RWB7tU67h+
      SelloCFD="WODQOnHM5edNNrOFtNjGQw00TaBWx/Ti0hCp/aMhWdCfCVKRptXuo6sJgwHVBgRp4JMbbNTm2gv0D8W00qksG+P3Q+W
      RfcProvCertif="LSO1306189R5" NoCertificadoSAT="00001000000408254801" FechaTimbrado="2019-09-23T20:50:15"/>
  </cfdi:Complemento>
  - <cfdi:Addenda>
    + <Tickets>
  </cfdi:Addenda>
</cfdi:Comprobante>

```

OPERADO CON RECURSOS  
DEL CINCO AL MILLAR  
EJERCICIO FISCAL 2019

## Verificación de comprobantes fiscales digitales por internet

A través de esta opción, usted podrá verificar si el comprobante fue certificado por el SAT

Folio fiscal\*:

RFC emisor\*:

RFC receptor\*:



Proporcione los dígitos de la imagen\*

Verificar CFDI

\* Datos obligatorios

RFC del emisor	Nombre o razón social del emisor	RFC del receptor	Nombre o razón social del receptor
SALJ6604028Y9	MARIA DE JESUS SABAG LOPEZ	GES790913CT0	GOBIERNO DEL ESTADO DE SONORA
Folio fiscal	Fecha de expedición	Fecha certificación SAT	PAC que certificó
FBA155FC-48B3-4A76-9C77-B7B98E6ABB59	2019-09-23T20:50:02	2019-09-23T20:50:15	LSO1306189R5
Total del CFDI	Efecto del comprobante	Estado CFDI	Estatus de cancelación
\$549.01	Ingreso	Vigente	Cancelable sin aceptación

Imprimir

### Enlaces

[Declaración de Accesibilidad \(https://www.gob.mx/accesibilidad\)](https://www.gob.mx/accesibilidad)  
[Política de privacidad \(https://www.gob.mx/privacidad\)](https://www.gob.mx/privacidad)  
[Terminos y Condiciones \(https://www.gob.mx/terminos\)](https://www.gob.mx/terminos)  
[Marco Jurídico \(http://www.ordenjuridico.gob.mx\)](http://www.ordenjuridico.gob.mx)  
[Portal de Obligaciones de Transparencia \(http://portaltransparencia.gob.mx\)](http://portaltransparencia.gob.mx)  
[Sistema Infomex \(https://www.informex.org.mx/gobierno/federal/home.action\)](https://www.informex.org.mx/gobierno/federal/home.action)  
[IAI \(http://inicio.ifa.org.mx/SitePages/ifa.aspx\)](http://inicio.ifa.org.mx/SitePages/ifa.aspx)  
[Mapa de sitio \(https://www.gob.mx/steman\)](https://www.gob.mx/steman)

### ¿Qué es gob.mx?

Es el portal único de trámites, información y participación ciudadana. [Leer más \(https://www.gob.mx/que-es-gobmx\)](https://www.gob.mx/que-es-gobmx)

[English \(https://www.gob.mx/en/index\)](https://www.gob.mx/en/index)  
[Temas \(https://www.gob.mx/temas\)](https://www.gob.mx/temas)  
[Reformas \(http://reformas.gob.mx/\)](http://reformas.gob.mx/)

### Contacto

Mesa de ayuda, dudas e información [gobmx@funcionpublica.gob.mx](mailto:gobmx@funcionpublica.gob.mx)

[Denuncia contra servidores públicos \(https://www.gob.mx/tramites/ficha/presentacion-de-quejas-y-denuncias-en-la-afp/SEP54\)](https://www.gob.mx/tramites/ficha/presentacion-de-quejas-y-denuncias-en-la-afp/SEP54)

Mantente informado. Suscríbete.

usuario@ejemplo.com



Síguenos en

**OPERADO CON RECURSOS  
DEL CINCO AL MILLAR  
EJERCICIO FISCAL 2019**



MARIA DE JESUS SABAG LOPEZ

SAL660402BY9



DOMICILIO FISCAL

5 DE FEBRERO #424 COL. CENTRO, CP.85000, CIUDAD OBREGON, CAJEME, SONORA, MEXICO Tel. 6444150477

TIPO COMPROBANTE: INGRESO

SUCURSAL: HOTEL GALERIAS

REGIMEN FISCAL: 612 PERSONAS FÍSICAS CON ACTIVIDADES EMPRESARIALES Y

PROFESIONALES

RECEPTOR

RFC: GES790913CT0

RAZÓN SOCIAL: GOBIERNO DEL ESTADO DE SONORA

DIRECCIÓN: COMONFORT Y DR. PALIZA #S/N COL. CENTENARIO, CP.83260, HERMOSILLO, HERMOSILLO, SONORA, MEXICO

USO CFDI: G03 GASTOS EN GENERAL

MÉTODO DE PAGO: PUE PAGO EN UNA SOLA EXHIBICIÓN

FORMA DE PAGO: 01 EFECTIVO

MONEDA: MXN

BANCO:

TIPO DE CAMBIO: 1

CUENTA:

OBSERVACIONES

HOSPEDAJE DEL DIA 24/09/2019

Cantidad	claveProdSer	Unidad	Descripción	valorUnitario	Importe
1.00	90111801	E48 NO APLICA	HABITACIÓN SENCILLA	465.25	465.25

TOTAL CON LETRA

QUINIENTOS CUARENTA Y NUEVE PESOS CON 00/100 M.N.

SUBTOTAL: 465.25

DESCUENTOS: 0.00

IVA (0.160000) 74.44

ISH (0.02%) 9.31

TOTAL: 549.00

SELLO DIGITAL DEL EMISOR

RQGkWB9eIruYEN1m6JM64KFK+KI9jug3pHfSV240tR4qt+3f44aTieBr6mvke+ihQWaDbJNGk5pXtcZq/TodsB7RUKBOK3WUeNuDtqRXH2ZJH9P1svMx0wGyumr0w67AY9PeYlTrSuI4GSpQx3YFDXxw3VAuOD4CgOvrTbvUyVbZ/IL9gcA+GvrcymfdzwYfW5dbTic1NvGTxckr7Coz9RDJCDHtEqzCh6BfueXvjwGpnoSNRT/Uv3XqVNBQzKJibouaGolWb3l7js+ruf7tOK0HK2LANJGhGjRDkiq9tGFEzBwnkXoITvkuDXH+Sp0ZbbD6g==

SELLO DIGITAL DEL SAT

rPM7HwvR1Mx9vtVUQ45CoUf6IE/50GFa5+1XLRzofLm4RpbisXDLrRrW3opXzFO5G8NVW2oKa99aEjs5Wcop7QfHzE08YebHRI/1bVexVaNSWGKBar052wgpN4/UNc6vug950OweXQpM2IMVhLLh4hzZC0LIZivC8LDpGpYpC2hY+Q1Pe9xxagIEmVDNs8QSDJDTT+Vv5iDYslTzush4S1/F9KU4lw3o5mGWGNiKyuj6PnSdC+m1yPvc+M/QVihR9EtNH9Sou5C215ylnAm8/PrpvHqraDG/+tqhiWlwA6Y8GGJlvmlCNbch95OPaVm5VuhPR7ot3Hwsk+5jzw==

CADENA ORIGINAL DEL COMPLEMENTO DE CERTIFICACION DIGITAL DEL SAT

||1.1|311C9C42-A517-4D4E-A132-3A679E1B1B5D|2019-09-24T17:56:56|LSO1306189RS|RQgkWB9eIruYEN1m6JM64KFK+KI9jug3pHfSV240tR4qt+3f44aTieBr6mvke+ihQWaDbJNGk5pXtcZq/TodsB7RUKBOK3WUeNuDtqRXH2ZJH9P1svMx0wGyumr0w67AY9PeYlTrSuI4GSpQx3YFDXxw3VAuOD4CgOvrTbvUyVbZ/IL9gcA+GvrcymfdzwYfW5dbTic1NvGTxckr7Coz9RDJCDHtEqzCh6BfueXvjwGpnoSNRT/Uv3XqVNBQzKJibouaGolWb3l7js+ruf7tOK0HK2LANJGhGjRDkiq9tGFEzBwnkXoITvkuDXH+Sp0ZbbD6g==|00001000000408254801||

RELACION DE TICKETS FACTURADOS

1-HAB 128 MARTIN MORENO|



OPERADO CON RECURSOS DEL CINCO AL MILLAR EJERCICIO FISCAL 2019

```

<?xml version="1.0" encoding="UTF-8"?>
<cfdi:Comprobante xmlns:cfdi="http://www.sat.gob.mx/cfd/3" Fecha="2019-09-24T17:56:41" MetodoPago="PUE"
Certificado="MIIGHTCCBAWgAwIBAgIUMDAwMDEwMDAwMDA0MTM3NzYwNzkwDQYJKoZIhvcNAQELBQAwggGyMTgwNgYDVQQDDC9BLkMl
Folio="54147" FormaPago="01" Version="3.3" LugarExpedicion="85000" xsi:schemaLocation="http://www.sat.gob.mx/cfd/3
http://www.sat.gob.mx/sitio_internet/cfd/3/cfdv33.xsd http://www.sat.gob.mx/implocal http://www.sat.gob.mx/sitio_internet/cfd/implocal/implocal.xsd"
Moneda="MXN" NoCertificado="00001000000413776079"
Sello="RQGkWB9JeiLruYEN1m6JM64KFK+KI9jug3pHfSV240tR4qt+3f44aTieBr6mvke+IhQWadBjNjGk5pXtcZq/TodsB7RUKBOK3WUeNuDtqRXH2Z
Serie="B" SubTotal="465.25" TipoCambio="1" TipoDeComprobante="I" Total="549.00" xmlns:xsi="http://www.w3.org/2001/XMLSchema-instance">
  <cfdi:Emisor Rfc="SALJ6604028Y9" RegimenFiscal="612" Nombre="MARIA DE JESUS SABAG LOPEZ"/>
  <cfdi:Receptor Rfc="GES790913CT0" Nombre="GOBIERNO DEL ESTADO DE SONORA" UsoCFDI="G03"/>
  - <cfdi:Conceptos>
    - <cfdi:Concepto ValorUnitario="465.25" Unidad="No aplica" Importe="465.25" Descripcion="Habitación sencilla" ClaveUnidad="E48"
      ClaveProdServ="90111801" Cantidad="1">
      - <cfdi:Impuestos>
        - <cfdi:Traslados>
          <cfdi:Traslado Importe="74.44" TipoFactor="Tasa" TasaOCuota="0.160000" Impuesto="002" Base="465.25"/>
        </cfdi:Traslados>
      </cfdi:Impuestos>
    </cfdi:Concepto>
  </cfdi:Conceptos>
  - <cfdi:Impuestos TotalImpuestosTrasladados="74.44">
    - <cfdi:Traslados>
      <cfdi:Traslado Importe="74.44" TipoFactor="Tasa" TasaOCuota="0.160000" Impuesto="002"/>
    </cfdi:Traslados>
  </cfdi:Impuestos>
  - <cfdi:Complemento>
    - <implocal:ImpuestosLocales xmlns:implocal="http://www.sat.gob.mx/implocal" version="1.0" TotaldeRetenciones="0" TotaldeTraslados="9.31">
      <implocal:TrasladosLocales Importe="9.31" TasadeTraslado="0.02" ImpLocTrasladado="ISH"/>
    </implocal:ImpuestosLocales>
    - <tfd:TimbreFiscalDigital Version="1.1" xsi:schemaLocation="http://www.sat.gob.mx/TimbreFiscalDigital
      http://www.sat.gob.mx/sitio_internet/cfd/TimbreFiscalDigital/TimbreFiscalDigitalv11.xsd" xmlns:xsi="http://www.w3.org/2001/XMLSchema-
      instance" xmlns:tfd="http://www.sat.gob.mx/TimbreFiscalDigital" UUID="311c9c42-a517-4d4e-a132-3a679e1b1b5d"
      SelloSAT="rPM7tWgvR1Mx9vtVUQ45CoUf6ItE/50GFaS+1XLRzofLm4RpbisXDLrRrw3opXzFOSG8NWv2oka99aEJsSWcop7QFHze0BYEbI
      SelloCFD="RQGkWB9JeiLruYEN1m6JM64KFK+KI9jug3pHfSV240tR4qt+3f44aTieBr6mvke+IhQWadBjNjGk5pXtcZq/TodsB7RUKBOK3V
      RfcProvCertif="LSO1306189RS" NoCertificadoSAT="00001000000408254801" FechaTimbrado="2019-09-24T17:56:56"/>
  </cfdi:Complemento>
  - <cfdi:Addenda>
    + <Tickets>
  </cfdi:Addenda>
</cfdi:Comprobante>

```

OPERADO CON RECURSOS  
DEL CINCO AL MILLAR  
EJERCICIO FISCAL 2019