



Gobierno del Estado de Sonora

Secretaría General de la Contraloría General

SECRETARIA DE LA CONTRALORIA GENERAL

OPERADO CON RECURSOS DEL CINCO AL MILLAR EJERCICIO FISCAL 2019

Gastos por Comprobar:

5 al Millar

Relación de documentación comprobatoria:

Nombre:

José Pedro Pérez Lara

Comisión a:

San Ignacio Río Muerto, Bacum, Nogales, Magdalena, Santa Ana y Carbó, Sonora.

Periodo de:

9 al 13 de septiembre del 2019

Oficio de Comisión:

ECCOP-DEC-1704/2019

Cheque No.:

de Fecha:

Importe \$

4,410.00

Vehículo Asignado

Gastos Programados

Banco:

Barcomer

Cuenta:

\$ 4,410.00

Toda entrega por concepto de "Gastos a Comprobar" deberá quedar cubierta ante la Dirección General de Administración y Control Presupuestal, al siguiente día hábil de concluida la Comisión.

Firma de conformidad

No.	Fecha	Factura	Prestador de Servicio/ Concepto	Importe
1	18/09/2019	63327	consumo	98.99
2	11/09/2019	244999	consumo	74.00
3	18/09/2019	12842	consumo	257.00
4	15/09/2019	1281853	consumo	196.00
5	15/09/2019	1281854	consumo	224.00
6	18/09/2019	63328	consumo	98.99
7	18/09/2019	12641	consumo	209.00
8	12/09/2019	31776	consumo	50.00
9	13/09/2019	21800	consumo	50.00
10	11/09/2019	1189	consumo	109.00
11	15/09/2019	252639861	consumo	74.40
12	17/09/2019	252873305	consumo	29.00
13	15/09/2019	252637367	consumo	80.40
14	12/09/2019	316481	consumo	477.00
15				
16			gasto no comprobable	441.00
17				
18				
Subtotal Gastos				2,468.78
Efectivo Devuelto				1,941.22
Importe del Cheque				4,410.00

Firma de Persóna Comisionada

Firma de Recepción

Fecha

16 OCT. 2019

SECRETARIA DE LA CONTRALORIA GENERAL

D E C I B I D

DIRECCIÓN GENERAL DE ADMINISTRACIÓN Y CONTROL PRESUPUESTAL

Documentación sujeta a revisión y suficiencia presupuestal

Transferencia exitosa

8 octubre 2019, 08:18 h

\$1,900⁰⁰

Esta transferencia no genera comisión

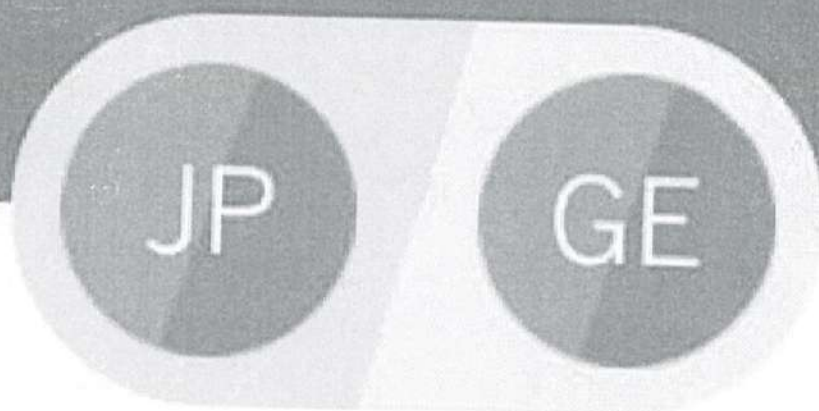

CUENTA

• 50343

GOB EDO DE

Cuenta BANCOM...

• 24370

Salir

OPERADO CON RECURSOS
DEL CINCO AL MILLAR
EJERCICIO FISCAL 2019

Hermosillo, Sonora, 20 de septiembre del 2019

En relación a los gastos no comprobables equivalentes al 10% de la comisión **ECOP DEC-1704/2019 con destino a San Ignacio Rio Muerto, Bácum, Nogales, Magdalena, Santa Ana y Carbó, Sonora**. Por un importe de \$441.00 pesos, estos gastos fueron pagados en diferentes lugares durante la estancia en varios municipios del estado de Sonora, tales como propinas y alimentación sin factura.

Propinas	\$ 241.00 pesos
Alimentos sin comprobar	\$ 200.00 pesos

Total erogado fuera de comprobación: \$ 441.00 pesos

ATENTAMENTE

José Pedro Pérez Lara

Vo. Bo.

Lic. Fernando Herrera Saldade

OPERADO CON RECURSOS
DEL CINCO AL MILLAR
EJERCICIO FISCAL 2019

LIC. Fernando Herrera Sáldate
Director General de Evaluación y Control de la Obra Publica
Contraloría General del Estado.

En cumplimiento a lo dispuesto en el oficio de comisión No. ECOP-DEC-1704/2019, de fecha 06 de Septiembre de 2019, con motivo de revisión física en los municipios de Cajeme, Bacum, San Iganacio, Carbo, Santa Ana, Magdalena y Nogales.

A continuación, se hace un desglose de las actividades realizadas:
El día 09,10,11 de septiembre de 2019, se realizó el traslado a la localidad de Cd. Obregon, Bacum y San Ignacio Rio Muerto, para la inspección física a la siguientes obras:

A continuación se presenta los siguientes hallazgos en enexo adjunto.

Elaboró



L.A. Jose Pedro Perez Lara

OPERADO CON RECURSOS
DEL CINCO AL MILLAR
EJERCICIO FISCAL 2019



Gobierno del Estado de Sonora

Secretaría de la Contraloría General

No. Contrato SIDUR-PF-18-073 Contratista: Obras y Bastimentos del Noroeste S.A de C.V

Descripción de Obra: Rehabilitación de la calle Jose María Morelos y Pavon entre Michoacan y Ampliacion Vicente Guerrero en Ciudad Obregon, Municipio de Cajeme.

Monto Contrato: \$9,012,583.04 Avance Fisico: 100%

Fecha de Verificación: 09-sep-19

REPORTE FOTOGRAFICO DE DEFICIENCIAS EN LA OBRA

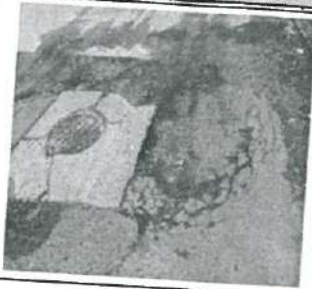

Baches en calle Morelos y Aguascalientes

No. Contrato SIDUR-PF-18-073 Contratista: Obras y Bastimentos del Noroeste S.A de C.V

Descripción de Obra: Rehabilitación del Blvd. Villa Bonita entre Coahuila y Puente Canal Bajo en Ciudad Obregon Municipio de Cajeme.

Monto Contrato: \$5,986,829.18 Avance Fisico: 100%

Fecha de Verificación: 10-sep-19

REPORTE FOTOGRAFICO DE DEFICIENCIAS DE LA OBRA



Baches a la altura de bolulevar villa bonita y paseo de la cima

No. Contrato SIDUR-PF-18-073 Contratista: Obras y Bastimentos del Noroeste S.A de C.V

Descripción de Obra: Rehabilitación de la Calle Tlaxcala entre Vicente Guerrero y Blvd Rodolfo Elias Calles en Ciudad Obregon Municipio de Cajeme.

Monto Contrato: \$4,967,226.38

Avance Fisico: 100%

Fecha de Verificación: 10-sep-19

REPORTE FOTOGRAFICO DEFICIENCIAS DE LA OBRA

OPERADO CON RECURSOS DEL CINCO AL MILLAR EJERCICIO FISCAL 2019

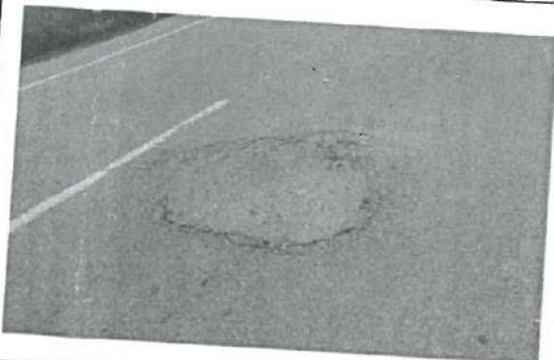

Bache Calle Tlaxcala y Nicolas Bravo

Bache Calle Tlaxcala y Niños Heroes



Gobierno del Estado de Sonora

Secretaría de la Contratoría General

No. Contrato SIDUR-PF-18-071

Contratista:

Berfam Desarrollos S.A de C.V

Descripción de Obra: Rehabilitación de la Calle Jalisco entre Prof. Adalberto Salcido y calle 300 en Ciudad

Monto Contrato: \$6,129,920.40

Avance Fisico: 100%

Fecha de Verificación:

REPORTE FOTOGRAFICO DE DEFICIENCIAS EN LA OBRA



Baches en calle Jalisco y Lazaro Mercado

No. Contrato SIDUR-PF-18-071

Contratista:

Berfam Desarrollos S.A de .C.V

Descripción de Obra: Rehabilitación de Blvd Las Torres entre Calz. Francisco Villauvea y No Reeleccion en

Monto Contrato: \$8,327,792.89

Avance Fisico: 100%

Fecha de Verificación: 10-sep-19

REPORTE FOTOGRAFICO DE DEFICIENCIAS DE LA OBRA



Bache Casi a la Altura de Oxxo

Marca de Rodada de Vehiculo sobre la Losa de Concreto a la Altura de Oxxo

No. Contrato SIDUR-PF-18-071

Contratista:

Berfam Desarrollos S.A de .C.V

Descripción de Obra: Rehabilitación de Blvd. Casa Blanca entre Av. Francisco Eusebio Kino y Av. Oasis en

Monto Contrato: \$7,504,466.96

Avance Fisico: 100%

Fecha de Verificación: 09-sep-19

REPORTE FOTOGRAFICO DE DEFICIENCIAS DE LA OBRA

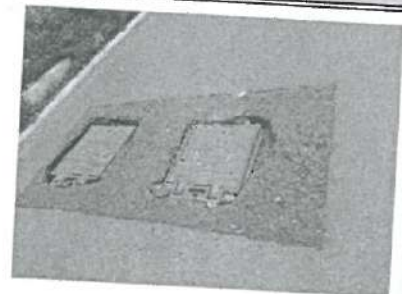

Grietas desde la Av. De la Costa hasta Av. Oasis

Mala Calidad en Losa de Concreto de Caja de Valvulas en Avenida Enramada

OPERADO CON RECURSOS DEL CINCO AL MILLAR EJERCICIO FISCAL 2019



Gobierno del Estado de Sonora

Secretaría de la Contratoría General

No. Contrato SIDUR-PF-18-140 Contratista: Ingeniería Paay S.A de C.V

Descripción de Obra: Rehabilitación de la calle Lic. Benito Juárez García entre Cuauhtemoc e Iganacio Zaragoza en Ciudad Obregon, Municipio de Cajeme.

Monto Contrato: \$5,889,338.72

Avance Fisico: 100%

Fecha de Verificación: 10/sep/19

REPORTE FOTOGRAFICO DE DEFICIENCIAS EN LA OBRA



Baches y Encharcamiento de agua casi en Esquina con Calle Zaragoza

No. Contrato SIDUR-PF-18-140 Contratista: Ingeniería Paay S.A de C.V

Descripción de Obra: Rehabilitación de la calle Rehabilitación del Blvd. Vicente Guerrero, Blvd. Narciso Mendoza y Constitucion en Ciudad Obregon Municipio de Cajeme.

Monto Contrato: \$4,763,415.18 Avance Fisico: 100% Fecha de Verificación: 09/sep/19

REPORTE FOTOGRAFICO DE DEFICIENCIAS DE LA OBRA



Bache y Encharcamiento en Calle Constitución

OPERADO CON RECURSOS DEL CINCO AL MILLAR EJERCICIO FISCAL 2019



Gobierno del Estado de Sonora

Secretaría de la Contraloría General

No. Contrato SIDUR-PF-18-084 Contratista: Cinco H Ingeniería y Terracerias S.A de C.V

Descripción de Obra: Pavimentación de la Calle Imuris(calle 14) entre Avenida Iganacio Lopez Rayon y Avenida Baja California en la Localidad y Municipiod de Santa Ana.

Monto Contrato: \$3,971,509.85 Avance Fisico: 100% Fecha de Verificación: 12/09/2019

REPORTE FOTOGRAFICO DE DEFICIENCIAS EN LA OBRA



Bache en calle Imuris casi al final

No. Contrato SIDUR-PF-18-111 Contratista: Premezclados Nogales S.A de C.V

Descripción de Obra: Pavimentacion de las calle Via Domine, Via Croxis e Ismael Mada en Localidad y Municipio de Nogales.

Monto Contrato: \$5,764,066.59 Avance Fisico: 100% Fecha de Verificación: 13-sep-19

REPORTE FOTOGRAFICO DE DEFICIENCIAS DE LA OBRA

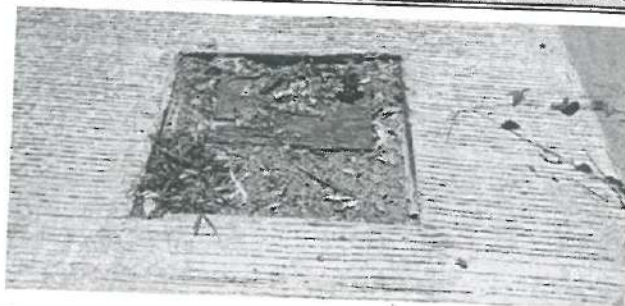

Faltante de Losa de Concreto Aproximadamente de .70*.70 en Calle Via Domine

No. Contrato SIDUR-PF-18-070 Contratista: Tekton Ingeniería S.A de C.V

Descripción de Obra: Rehabilitacion de la calle Jalisco entre call 300 y calle Ejercito Nacional en Ciudad Obregon municipio de Cajeme.

Monto Contrato: \$5,385,342.47 Avance Fisico: 100% Fecha de Verificación: 11-sep-19

REPORTE FOTOGRAFICO DE DEFICIENCIAS DE LA OBRA



OPERADO CON RECURSOS DEL CINCO AL MILLAR EJERCICIO FISCAL 2019

Bache en calle Jalisco casi llegando a la calle 300



CENTURA ALIMENTOS SAPI DE CV

Obregon

RFC: CAL171010US4

Tipo de Comprobante: I - Ingreso

Lugar de Expedición: 85140

Régimen Fiscal: 601 - General de Ley Personas Morales

Forma de pago: 01 - Efectivo
Método de pago: PUE - Pago en una sola exhibición
Moneda: MXN - Peso Mexicano

Folio: BKAI - 63327
Fecha: 18/9/2019 13:28:32

Datos del cliente

Cliente: GOBIERNO DEL ESTADO DE SONORA
R.F.C.: GES790913CTO
Domicilio: No. , , C.P. , ,

Uso CFDI: G03 - Gastos en general

Table with 10 columns: Cantidad, Unidad, Clave Unidad SAT, Clave Producto/Servicio, Concepto/Descripción, Valor Unitario, Descuentos, Impuestos, Importe. Row 1: 1.00 SERVICIO E48 - Unidad de servicio 90101503 - Establecimientos de comida rápida CONSUMO de Alimentos CONSUMO TICKET NUM 840 FECHA DE CONSUMO 09/09/2019 85.34 0.00 002 - IVA - 13.65 85.34

Importe con letras: NOVENTA Y OCHO PESOS 99/100 M.N.

Subtotal: 85.34
Impuestos trasladados: 13.65
Total: 98.99

CFDI Relacionado:
Tipo Relación: -
CFDI Relacionado:



Serie del Certificado del emisor: 00001000000410841625
Folio fiscal: DEF80D79-D5AF-4F63-9398-EA5FE9F98CA0
No. de Serie del Certificado del SAT: 00001000000404486074
Fecha y hora de certificación: Septiembre 18 2019 - 15:28:35

Este documento es una representación impresa de un CFDI

Sello Digital del CFDI

gveAJvtOoXXvFuyHGc66Cil47mFRX48fwRJR1FEfuiG2M6PrrYqEG9yClA0Z8mK2zHB/en0BCbGI3/SAQDP3S1zq9uvJN/mfn/p1ck9ZlZsnvidnZD92l+Hnnlhk9D+eSgbbk0SmKkmBOnVoaKUwRZ+bMyXnUE8JF2rnCewjcpBdveKH01zwSgyf7A1hKpMblpB4S2kxoNFRZMUwHA3cRSokTsExlu6Kn3IEiwpDf3igwLaDtDX8qyCLD82F+5LLykMvS9EnX31qD0yhkdhwHodWGHaaPBLKtQ3ebuUrJldPdOF6KqWg3uSNRMvxITi5i58hKqngfddytxVEv/fWg==

Sello del SAT

W7zHz5BM0LN0VT0izIYfC53SgF6MytzUzh/9KhMmVhDzqKeiWnpvo1a5UK6WqzdCo7fv2hurda13SwSScKrmr/V0Dii1XNwpCm2FYW68XUVIIToPLBVB8CaEgb2Vx9rw43vU1P+M9n3B9+tv/otQeDoLrLtkYibEoYjQFasn66OXYU2kLtl7FH02ut4lBzvrNxeqxIjQEMsuMx0x+SWQqXVH9DScjEglO1TqLSXf1BV8HBI2N68Qij3oefdnPNIz3iJ5h4e0QGVl6C4rVnQQv09ALM7hFlu672tTQ05V0nA6WR9Nj1kEG29WSZaZhzVifjnn049us7Ec+cJL0Tw==

Cadena original del complemento de certificación digital del SAT

[|1.1|0EFB0D79-D5AF-4F63-9398-EA5FE9F98CA0|2019-09-18T15:28:35|MAS0810247C0|gveAJvtOoXXvFuyHGc66Cil47mFRX48fwRJR1FEfuiG2M6PrrYqEG9yClA0Z8mK2zHB/en0BCbGI3/SAQDP3S1zq9uvJN/mfn/p1ck9ZlZsnvidnZD92l+Hnnlhk9D+eSgbbk0SmKkmBOnVoaKUwRZ+bMyXnUE8JF2rnCewjcpBdveKH01zwSgyf7A1hKpMblpB4S2kxoNFRZMUwHA3cRSokTsExlu6Kn3IEiwpDf3igwLaDtDX8qyCLD82F+5LLykMvS9EnX31qD0yhkdhwHodWGHaaPBLKtQ3ebuUrJldPdOF6KqWg3uSNRMvxITi5i58hKqngfddytxVEv/fWg==|00001000000404486074|]

OPERADO CON RECURSOS DEL CINCO AL MILLAR EJERCICIO FISCAL 2019

Your XML document contains no xml-stylesheet processing instruction. To provide an XSLT transform, add the following to the top of your file and edit the href attribute accordingly:

```
<?xml-stylesheet type="text/xsl" href="stylesheet.xsl"?>
```

You can also enter the XSLT file name using the above text box, but this will not persist with your XML document.

The following HTML is provided by the default XSLT transform which is designed to pretty print your XML document.

```
<cfdi:Comprobante xsi:schemaLocation="http://www.sat.gob.mx/cfd/3 http://www.sat.gob.mx/sitio_internet/cfd/3/cfdv33.xsd" Version="3.3"
  Serie="BKAI" Folio="63327" Fecha="2019-09-18T13:28:32"
  Sello="gveAJvtOoXXvFuyHGc66Cil47mFRX48fwRJR1FEfuiG2M6PrrYqEG9yClLa0Z8mK2zHB/en0BCbGI3/SAQDP3S1zq9uvJN/mfn/p1ck9ZISsnvIdnZD92l+Nnnlhk9D-
  FormaPago="01" NoCertificado="00001000000410841625"
  Certificado="MIIGTDCBDSgAwIBAgIUMDAwMDEwMDAwMDA0MTA4NDE2MjUwDQYJKoZIhvcNAQELBQAwggGyMTgwNgYDVQQDDDC98LkMuIGRlbnCBTZXJ2aWNpbyE-
  SubTotal="85.34" Moneda="MXN" Total="98.99" TipoDeComprobante="I" MetodoPago="PJE" LugarExpedicion="85140">
  <cfdi:Emisor RegimenFiscal="601" Rfc="CAL171010US4" Nombre="CENTURA ALIMENTOS SAPI DE CV"/>
  <cfdi:Receptor Rfc="GES790913CT0" Nombre="GOBIERNO DEL ESTADO DE SONORA" UsoCFDI="G03"/>
  <cfdi:Conceptos>
  <cfdi:Concepto ClaveProdServ="90101503" ClaveUnidad="E48" Cantidad="1.00" Unidad="SERVICIO" NoIdentificacion="P001" Descripcion="Consumo
  de Alimentos" ValorUnitario="85.34" Importe="85.34">
  <cfdi:Impuestos>
  <cfdi:Traslados>
  <cfdi:Traslado Base="85.34" Impuesto="002" TipoFactor="Tasa" TasaOCuota="0.160000" Importe="13.65"/>
  </cfdi:Traslados>
  </cfdi:Impuestos>
  </cfdi:Concepto>
  </cfdi:Conceptos>
  <cfdi:Impuestos TotalImpuestosTrasladados="13.65">
  <cfdi:Traslados>
  <cfdi:Traslado Impuesto="002" TipoFactor="Tasa" TasaOCuota="0.160000" Importe="13.65"/>
  </cfdi:Traslados>
  </cfdi:Impuestos>
  <cfdi:Complemento>
  <tfd:TimbreFiscalDigital xsi:schemaLocation="http://www.sat.gob.mx/TimbreFiscalDigital
  http://www.sat.gob.mx/sitio_internet/cfd/TimbreFiscalDigital/TimbreFiscalDigitalv11.xsd" Version="1.1" UUID="0EFB0D79-D5AF-
  4F63-9398-EA5FE9F98CA0" FechaTimbrado="2019-09-18T15:28:35" RfcProvCertif="MAS0810247C0"
  SelloCFD="gveAJvtOoXXvFuyHGc66Cil47mFRX48fwRJR1FEfuiG2M6PrrYqEG9yClLa0Z8mK2zHB/en0BCbGI3/SAQDP3S1zq9uvJN/mfn/p1ck9ZISsnvIdnZD92l+Nr
  NoCertificadoSAT="00001000000404486074"
  SelloSAT="W7zhz5BM0LN0VTO1ziYFC535gf6MyytzUzh/9KhMlMhVhDzqKeiWnnpvo1a5UK6WqzdCof7v2hurda13Sw5S5ckmrm/VODi1XNwpCm2FYW68XUVIIToPLBV
  </cfdi:Complemento>
  </cfdi:Comprobante>
```

OPERADO CON RECURSOS
DEL CINCO AL MILLAR
EJERCICIO FISCAL 2019

Verificación de comprobantes fiscales digitales por internet

A través de esta opción, usted podrá verificar si el comprobante fue certificado por el SAT

Folio fiscal*:

RFC emisor*:

RFC receptor*:



Proporcione los dígitos de la imagen*.

Verificar CFDI

* Datos obligatorios

RFC del emisor

CAL171010U54

Folio fiscal

0EFB0D79-DSAF-4F63-9398-EA5FE9F98CA0

Total del CFDI

\$98.99

Nombre o razón social del emisor

CENTURA ALIMENTOS SAPI DE CV

Fecha de expedición

2019-09-18T13:28:32

Efecto del comprobante

Ingreso

RFC del receptor

GES790913CT0

Fecha certificación SAT

2019-09-18T15:28:35

Estado CFDI

Vigente

Nombre o razón social del receptor

GOBIERNO DEL ESTADO DE SONORA

PAC que certificó

MAS0810247C0

Estatus de cancelación

Cancelable sin aceptación

Imprimir

Enlaces

- [Declaración de Accesibilidad \(https://www.gob.mx/accesibilidad\)](https://www.gob.mx/accesibilidad)
- [Política de privacidad \(https://www.gob.mx/privacidad\)](https://www.gob.mx/privacidad)
- [Términos y Condiciones \(https://www.gob.mx/terminos\)](https://www.gob.mx/terminos)
- [Marco Jurídico \(http://wwwordenjuridico.gob.mx\)](http://wwwordenjuridico.gob.mx)
- [Portal de Objeciones de Transparencia \(http://portaltransparencia.gob.mx\)](http://portaltransparencia.gob.mx)
- [Sistema Informex \(https://www.informex.org.mx/gobierno/federal/home/accion\)](https://www.informex.org.mx/gobierno/federal/home/accion)
- [IFA \(http://mido.ifa.org.mx/SitePages/Inicio.aspx\)](http://mido.ifa.org.mx/SitePages/Inicio.aspx)
- [Mapa de sitio \(https://www.gob.mx/sistema\)](https://www.gob.mx/sistema)

¿Qué es gob.mx?

Es el portal único de trámites, información y participación ciudadana. [Leer más \(https://www.gob.mx/que-es-gob.mx\)](https://www.gob.mx/que-es-gob.mx)

[English \(http://www.gob.mx/en/ingles\)](http://www.gob.mx/en/ingles)

[Temas \(https://www.gob.mx/temas\)](https://www.gob.mx/temas)

[Reformas \(http://reformas.gob.mx\)](http://reformas.gob.mx)

Contacto

Mesa de ayuda, dudas e información: gobmx@funcionpublica.gob.mx

[Denuncia contra servidores públicos \(https://www.gob.mx/tramites/ficha/presentacion-de-guias-de-denuncias-en-la-sfpz-pps-d\)](https://www.gob.mx/tramites/ficha/presentacion-de-guias-de-denuncias-en-la-sfpz-pps-d)

Mantente informado. Suscríbete.

usuario@ejemplo.com



Síguenos en

OPERADO CON RECURSOS
DEL CINCO AL MILLAR
EJERCICIO FISCAL 2019



SERVICIOS ADMINISTRATIVOS OSLO S.A. DE C.V.

SAO030421M70

Caffenio Guerrero

Guerrero 720-A Col. Del Valle CP 85120 Obregon Sonora

Tel. 01800 2233 3646

www.caffenio.com

FACTURA - Facturacion Ingresos

Serie	Folio
AA	244999
Fecha de emision	
11/09/2019	4:08 PM
No Certificado	Emitido en
00001000000404528948	85120
Folio fiscal	
361e5bcd-c570-42d7-8d48-60ab392236bb	
Ticket	Cod. Facturacion
690102	4658214
Moneda	MXN

Cliente	GES790913CT0	GOBIERNO DEL ESTADO DE SONORA	
Datos del CFDI	I - Ingreso	Uso del CFDI	G03 - Gastos en general
Metodo de pago	01 - Efectivo	Forma de pago	PUE
Regimen Fiscal	601	Condiciones pago	Contado

Cantidad	Clave Unidad	Clave SAT	Producto	Precio Unitario	Importe	Descuento	Impuesto
1	H87	90101700	CONSUMO - Cap Vainilla 12Oz	\$31.90	\$31.90	\$0.00	\$5.10
1	H87	90101700	CONSUMO - Cap Moka 12Oz	\$31.90	\$31.90	\$0.00	\$5.10

SUBTOTAL	\$63.80
DESCUENTO	\$0.00
IVA	\$10.20
TOTAL	\$74.00

SON:
Setenta y Cuatro PESOS 00/100 M.N.

Información del Timbre Fiscal Digital		
Fecha de Certificación	Certificado Digital Sat	
2019-09-11 4:08 PM	00001000000414211380	



Avisos

EFFECTOS FISCALES AL PAGO

Cadena Original del Timbre

||1.1|361e5bcd-c570-42d7-8d48-60ab392236bb|2019-09-11T16:08:18Z|
nRrxOVbS32XLaEuNXnX5vUY9NT9mDjCrQwQtbpgv1zllM5glgw4GGVhKSIRIOI0U6FG7hx6lyPbz2VfeUAvOEyYwZcX6F8IQEEIZfju4FR0
Oyhsy7OZe11AXy9BWOUGL09mDvIm2DGYLmp6asdplls8LkK12ZO3diyUOyM3u2fWGH8g3dsHoyTynOD
+VpU3ZC7y2TWg/eYiw/OWeqLpXeJ13JK7+ftOS0NEC6e0WIRBRscoSS116y9Rdgp3CdGxS9IHAVMK4Rw
+mtTxNmKEXQlUgafR6pPa7CYJ5KMycOkA9PB4i8oux4vXLUt5KrArWByRWOppwCfWw==|00001000000414211380||

Sello Digital del Emisor

VcFMZnWenV9sLSXd5oiSXyCcJhxJV3YZytQ79jbrMigsUPkGzjRjnpV2Qx0bAIHE39jD2WjOT66kJT8sQF8PTI2B7zXuW4HixUc0zcn6SvXXY
bMoC2dEJEETzW5hTra6X1uKhmpptMVJgxT6g4QuGSK5Q0ibZ6ae/Gte98OjgzsK8oSxMSZELXA8vUzrgiTIS8mCNWwI6uL2qWxnsU56B0t8
E18BglLmqW+RcKGiDuoXm3Bv0aBITDYETphQ15dHCRcyFbwoOCA2yr+679iRzBR11Hhv2g1r9YWgzMvbl
+a82GhLfx0RExW0eR5heg/eIU4ocayM4Slu33kKF4A==

Sello Digital del SAT

nRrxOVbS32XLaEuNXnX5vUY9NT9mDjCrQwQtbpgv1zllM5glgw4GGVhKSIRIOI0U6FG7hx6lyPbz2VfeUAvOEyYwZcX6F8IQEEIZfju4FR0
Oyhsy7OZe11AXy9BWOUGL09mDvIm2DGYLmp6asdplls8LkK12ZO3diyUOyM3u2fWGH8g3dsHoyTynOD
+VpU3ZC7y2TWg/eYiw/OWeqLpXeJ13JK7+ftOS0NEC6e0WIRBRscoSS116y9Rdgp3CdGxS9IHAVMK4Rw
+mtTxNmKEXQlUgafR6pPa7CYJ5KMycOkA9PB4i8oux4vXLUt5KrArWByRWOppwCfWw==

OPERADO CON RECURSOS
DEL CINCO AL MILLAR
EJERCICIO FISCAL 2019

Your XML document contains no xml-stylesheet processing instruction. To provide an XSLT transform, add the following to the top of your file and edit the href attribute accordingly:

```
<?xml-stylesheet type="text/xsl" href="stylesheet.xsl"?>
```

You can also enter the XSLT file name using the above text box, but this will not persist with your XML document.

The following HTML is provided by the default XSLT transform which is designed to pretty print your XML document.

```
<cfdi:Comprobante
  Certificado="MIIGcDCCBFIgAwIBAgIUMDAwMDEwMDAwMDA0MDQ1Mjg5NDgwDQYJKoZIhvcNAQELBQAwwGyMTGwNgYDVQQDDCC9BLkMuIGRlYCBTZXJ2aWNpbyBk
  NoCertificado="00001000000404528948"
  Sello="VcFMZnWenV9sLSXd5oiSXyCcJhxjV3YZytQ79jbRMigsUPkGzjRjnpV2Qx0bAIHE39JD2WjOT66kT8sQF8PTtZBTzXuW4HlxoUc0zcn6SvXXYbMoC2dEJEETzW5hTi
  xsl:schemaLocation="http://www.sat.gob.mx/cfd/3 http://www.sat.gob.mx/sitio_internet/cfd/3/cfdv33.xsd" Version="3.3" Serie="AA"
  Fecha="2019-09-11T14:08:18" FormaPago="01" CondicionesDePago="Contado" SubTotal="63.80" Descuento="0.00" Moneda="MXN" Total="74.00"
  TipoDeComprobante="I" MetodoPago="PUE" LugarExpedicion="85120" Folio="244999">
  <cfdi:Emisor Rfc="SA0030421M70" Nombre="SERVICIOS ADMINISTRATIVOS OSLO S.A. DE C.V." RegimenFiscal="601"/>
  <cfdi:Receptor Rfc="GES790913CT0" Nombre="GOBIERNO DEL ESTADO DE SONORA" UsoCFDI="G03"/>
  <cfdi:Conceptos>
  <cfdi:Concepto ClaveProdServ="90101700" NoIdentificacion="690102 $74" Cantidad="1.00" ClaveUnidad="H87" Descripcion="CONSUMO - Cap Vainilla
  12Oz" ValorUnitario="31.90" Importe="31.90" Descuento="0.00">
  <cfdi:Impuestos>
  <cfdi:Traslados>
  <cfdi:Traslado Base="31.90" Impuesto="002" TipoFactor="Tasa" TasaOCuota="0.160000" Importe="5.10"/>
  </cfdi:Traslados>
  </cfdi:Impuestos>
  </cfdi:Concepto>
  <cfdi:Concepto ClaveProdServ="90101700" NoIdentificacion="690102 $74" Cantidad="1.00" ClaveUnidad="H87" Descripcion="CONSUMO - Cap Moka
  12Oz" ValorUnitario="31.90" Importe="31.90" Descuento="0.00">
  <cfdi:Impuestos>
  <cfdi:Traslados>
  <cfdi:Traslado Base="31.90" Impuesto="002" TipoFactor="Tasa" TasaOCuota="0.160000" Importe="5.10"/>
  </cfdi:Traslados>
  </cfdi:Impuestos>
  </cfdi:Concepto>
  </cfdi:Conceptos>
  <cfdi:Impuestos TotalImpuestosTrasladados="10.20">
  <cfdi:Traslados>
  <cfdi:Traslado Impuesto="002" TipoFactor="Tasa" TasaOCuota="0.160000" Importe="10.20"/>
  </cfdi:Traslados>
  </cfdi:Impuestos>
  <cfdi:Complemento>
  <tfd:TimbreFiscalDigital xsl:schemaLocation="http://www.sat.gob.mx/TimbreFiscalDigital
  http://www.sat.gob.mx/sitio_internet/cfd/TimbreFiscalDigital/TimbreFiscalDigitalv11.xsd" Version="1.1" UUID="361e5bcd-c570-42d7-
  8d48-60ab392236bb" RfcProvCertif="SNF171020F3A" FechaTimbrado="2019-09-11T16:08:18"
  SelloCFD="VcFMZnWenV9sLSXd5oiSXyCcJhxjV3YZytQ79jbRMigsUPkGzjRjnpV2Qx0bAIHE39JD2WjOT66kT8sQF8PTtZBTzXuW4HlxoUc0zcn6SvXXYbMoC2dEJEE
  NoCertificadoSAT="000010000004142211380"
  SelloSAT="nRrxOVbS32XLaeUNXnX5vUY9NT9mDjCrQwQtbpgv1zIIM5glGw4GGVhKStIRIOiOtU6FG7hx6/yPbz2VfeuAvOEyYlwZctX6F8iQEElZfju4FR00yhsy7OZe1
  </cfdi:Complemento>
  </cfdi:Comprobante>
```

OPERADO CON RECURSOS
DEL CINCO AL MILLAR
EJERCICIO FISCAL 2019

Verificación de comprobantes fiscales digitales por internet

A través de esta opción, usted podrá verificar si el comprobante fue certificado por el SAT

Folio fiscal*:

RFC emisor*:

RFC receptor*:



Proporcione los dígitos de la imagen*

Verificar CFDI

* Datos obligatorios

RFC del emisor	Nombre o razón social del emisor	RFC del receptor	Nombre o razón social del receptor
SAO030421M70	SERVICIOS ADMINISTRATIVOS OSLO S.A. DE C.V.	GES790913CTD	GOBIERNO DEL ESTADO DE SONORA
Folio fiscal	Fecha de expedición	Fecha certificación SAT	PAC que certificó
361E5BCD-C570-42D7-8D48-60AB392236BB	2019-09-11T14:08:18	2019-09-11T16:08:18	SNF171020F3A
Total del CFDI	Efecto del comprobante	Estado CFDI	Estatus de cancelación
\$74.00	Ingreso	Vigente	Cancelable sin aceptación

Imprimir

Enlaces

[Declaración de Accesibilidad \(https://www.gob.mx/accesibilidad\)](#)
[Política de privacidad \(https://www.gob.mx/privacidad\)](#)
[Términos y Condiciones \(https://www.gob.mx/terminos\)](#)
[Marco Jurídico \(https://www.ordenjuridico.gob.mx\)](#)
[Portal de Obligaciones de Transparencia \(https://portaltransparencia.gob.mx\)](#)
[Sistema Infomex \(https://www.infomex.org.mx/gobierno/edista/home/accion\)](#)
[INAI \(http://inicio.ifai.org.mx/SitePages/oficinas.aspx\)](#)
[Mapa de sitio \(https://www.gob.mx/sitio\)](#)

¿Qué es gob.mx?

Es el portal único de trámites, información y participación ciudadana. [Leer más \(https://www.gob.mx/que-es-gobmx\)](#)

[English \(https://www.gob.mx/en/index\)](#)
[Temas \(https://www.gob.mx/temas\)](#)
[Reformas \(https://reformas.gob.mx\)](#)

Contacto

Mesa de ayuda: dudas e información gobmx@funcionpublica.gob.mx

[Denuncia contra servidores públicos \(https://www.gob.mx/tramites/ficha/presentacion-de-queja/-denuncias-en-la-sfp/SFP56\)](#)

Mantente informado. Suscríbete.

usuario@ejemplo.com



Síguenos en

OPERADO CON RECURSOS
DEL CINCO AL MILLAR
EJERCICIO FISCAL 2019



CENTURA ALIMENTOS SAPI DE CV

Nogales Greco
RFC: CAL171010U54

Tipo de Comprobante: I - Ingreso
Lugar de Expedición: 84080
Régimen Fiscal: 601 - General de Ley Personas Morales

Forma de pago: 01 - Efectivo
Método de pago: PUE - Pago en una sola exhibición
Moneda: MXN - Peso Mexicano

Folio: BKH - 12642
Fecha: 18/9/2019 09:41:24

Datos del cliente

Cliente: GOBIERNO DEL ESTADO DE SONORA
R.F.C.: GES790913CTO
Domicilio: No. , , C.P. , , ,
Uso CFDI: G03 - Gastos en general

Cantidad	Unidad	Clave Unidad SAT	Clave Producto/Servicio	Concepto / Descripción	Valor Unitario	Descuentos	Impuestos	Importe
1.00	SERVICIO	E48 - Unidad de servicio	90101503 - Establecimientos de comida rápida	CONSUMO ALIMENTOS FRANJA FRONTERIZA CONSUMO TICKET NUM 238 FECHA DE CONSUMO 09/12/2019	237.96	0.00	002 - IVA - 19.04	237.96

Importe con letra:
DOSCIENTOS CINCUENTA Y SIETE PESOS 00/100 M.N.

Subtotal	237.96
Impuestos Traslados	19.04
Total	257.00

CFDI Relacionado:
Tipo Relación: -
CFDI Relacionado:



Serie del Certificado del emisor: 00001000000410841625
Folio fiscal: 9E4EC86B-6C0A-47EE-900F-EF4E62993F10
No. de Serie del certificado del SAT: 00001000000404486074
Fecha y hora de certificación: Septiembre 18 2019 - 11:41:27

Este documento es una representación impresa de un CFDI

Sello Digital del CFDI

WUHWmckIF2VXVujMwHG2dc87rbSUdquiRq8XTt3mQqDih8kjDdowEJFiyLFJjQQTznMydCzaVYjE9+xlRZwQUaoSHwegM4D6H267kbSqrTR4NUUkh7f9a+BUMX6NoAQBOtmRAFal+e/FONIULYgcObwQnh5YPRibqioivsXVjwH9scDGA4ZDwVVU/JMeqen1cvSJA+L0ie4kZ4JqrdLdNUXXfmuVHu6R5OTTp8f36MqsGIMUXX5y+RnbKctiNJFKeHoCUIkn8dgd5Tp/CcxnyHHkRgd4sHxWHii07svM/qKj+09gyk8QD/nE0I0Hr4cm+n/cpVJnUWgtebv+aOJsg==

Sello del SAT

r7siYbhGh1Ja6oI5xuiK+4G5N8EN4dBP7KnK4+dTSWSucqIU3sUfmQpZ6uslclw1/yYLGNMdNmtxGiLTPZxDN2DAQ1PMMytLEWTSFNp7Jp4Zi3D9JvPVaARRaW9n1xVs077aAdDOo7cuqg1NUOLROfAlQYwEtjYZM52R6sDohStwuuZ95qe4fL8tryAnW0tV50CcyX8H/Up36NODGmmr8Sc25EvD3txCDlrKy+RIQhEDjbUo8Jr7Bx+nwyiCvFGIUk9AmUIBhHhJ+tdmT0ChaCJL9irmJHVFK4O2f/hclCf1KUGVs8EbDeKcWkVLRkKicKlWkFKqm92UuNtYpA==

Cadena original del complemento de certificación digital del SAT

||1.1|9E4EC86B-6C0A-47EE-900F-EF4E62993F10|2019-09-18T11:41:27|MAS0810247C0|WUHWmckIF2VXVujMwHG2dc87rbSUdquiRq8XTt3mQqDih8kjDdowEJFiyLFJjQQTznMydCzaVYjE9+xlRZwQUaoSHwegM4D6H267kbSqrTR4NUUkh7f9a+BUMX6NoAQBOtmRAFal+e/FONIULYgcObwQnh5YPRibqioivsXVjwH9scDGA4ZDwVVU/JMeqen1cvSJA+L0ie4kZ4JqrdLdNUXXfmuVHu6R5OTTp8f36MqsGIMUXX5y+RnbKctiNJFKeHoCUIkn8dgd5Tp/CcxnyHHkRgd4sHxWHii07svM/qKj+09gyk8QD/nE0I0Hr4cm+n/cpVJnUWgtebv+aOJsg==|00001000000404486074||

OPERADO CON RECURSOS
DEL CINCO AL MILLAR
EJERCICIO FISCAL 2019

Verificación de comprobantes fiscales digitales por internet

A través de esta opción, usted podrá verificar si el comprobante fue certificado por el SAT

Folio fiscal*:

RFC emisor*:

RFC receptor*:



Proporcione los dígitos de la imagen*:

Verificar CFDI

* Datos obligatorios

RFC del emisor	Nombre o razón social del emisor	RFC del receptor	Nombre o razón social del receptor
CAL171010US4	CENTURA ALIMENTOS SAPI DE CV	GES790913CT0	GOBIERNO DEL ESTADO DE SONORA
Folio fiscal	Fecha de expedición	Fecha certificación SAT	PAC que certificó
9E4EC86B-6C0A-47EE-900F-EF4E62993F10	2019-09-18T09:41:24	2019-09-18T11:41:27	MAS0810247C0
Total del CFDI	Efecto del comprobante	Estado CFDI	Estatus de cancelación
\$257.00	Ingreso	Vigente	Cancelable sin aceptación

Imprimir

Enlaces

[Declaración de Accesibilidad \(https://www.gob.mx/accesibilidad\)](https://www.gob.mx/accesibilidad)
[Política de privacidad \(https://www.gob.mx/privacidad\)](https://www.gob.mx/privacidad)
[Términos y Condiciones \(https://www.gob.mx/terminos\)](https://www.gob.mx/terminos)
[Marco Jurídico \(http://www.ordenjuridico.gob.mx\)](http://www.ordenjuridico.gob.mx)
[Portal de Obligaciones de Transparencia \(http://portal.transparencia.gob.mx\)](http://portal.transparencia.gob.mx)
[Sistema Infomex \(https://www.infomex.org/gobierno/federat/home.action\)](https://www.infomex.org/gobierno/federat/home.action)
[INAI \(http://inicio.faj.org.mx/SitePages/faj.aspx\)](http://inicio.faj.org.mx/SitePages/faj.aspx)
[Mapa de sitio \(https://www.gob.mx/sitemap\)](https://www.gob.mx/sitemap)

¿Qué es gob.mx?

Es el portal único de trámites, información y participación ciudadana. [Leer más \(http://www.gob.mx/que-es-gobmx\)](http://www.gob.mx/que-es-gobmx)
[English \(https://www.gob.mx/en/index\)](https://www.gob.mx/en/index)
[Temas \(https://www.gob.mx/temas\)](https://www.gob.mx/temas)
[Reformas \(http://reforma.gob.mx\)](http://reforma.gob.mx)

Contacto

Mesa de ayuda: dudas e información
gobmx@funcionpublica.gob.mx

[Denuncia contra servidores públicos \(https://www.gob.mx/tramites/ficha-presentacion-de-quejas-y-denuncias-en-la-4ta-SFP-94\)](https://www.gob.mx/tramites/ficha-presentacion-de-quejas-y-denuncias-en-la-4ta-SFP-94)

Mantente informado. Suscríbete.

usuario@ejemplo.com



Síguenos en

OPERADO CON RECURSOS
DEL CINCO AL MILLAR
EJERCICIO FISCAL 2019

CENTURA ALIMENTOS S A P I DE CV
CAL171010US4

Domicilio Fiscal:
Blvd Agua Caliente 10611 P.B. Local 5M
CDL. Aviacion Tijuana
BAJA CALIFORNIA México, C.P.: 22014



COMPROBANTE FISCAL DIGITAL INTERNET

FACTURA

Folio Fiscal 21da7241-5212-49b6-b30c-f9570042be89
Nº de Serie del Cert. del SAT 00001000000404399419
Fecha y hora de certificación 9/15/2019 2:06:34PM

LUGAR Y FECHA DE ELABORACIÓN

México, 15 de Septiembre de 2019 02:06:32 p.m.
Nº Certificado 00001000000410841685
Serie y folio interno FrontDesk 12818 53

Medio de Pago: PUE Pago en una sola exhibición

Lugar de expedición: 84080 Mexico
Regimen Fiscal: 601 General de Ley Personas Morales

Lugar de Expedición:
Blvd. El Greco S/N S/N
Col. El Greco
NOGALES SONORA
MEX - México, C.P.: 84080

Datos del Cliente:

Nombre GOBIERNO DEL ESTADO DE SONORA
R.F.C. GES790913CT0
Calle COMONFORT Y DR. PALIZA
Colonia CENTENARIO
Localidad HERMOSILLO
C.P. 83260
Uso CFDI G03
No. Reg. Trib.

Del. /Mun. HERMOSILLO
Estado SON
País MEX

CANTIDAD	DESCRIPCION	UNIDAD MEDIDA	PRECIO UNITARIO	CLAVE UNIDAD	CLAVE PRODSERV	TOTAL
1.00	2x79 Who	NA	73.15	E48	90101503	73.15
1.00	2x79 Who/Cris	NA	73.15	E48	90101503	73.15
1.00	Papas Grd	NA	35.19	E48	90101503	35.19

Forma de pago: PUE
Medio de pago: 01

Importe con Letra : (Ciento noventa y seis pesos 00/100 M.N.)

Sub Total	181.49
I.V.A. 8.00 %	14.51
Total	196.00

Sello digital del CFDI

SKgydQOKyXyVj45bmkIDH+FysMIJHRV0JMXt/sLOcHTct3v3FTtc4n4x+c0cSqbAv1U/MiZgsBY939m2icZVDF9sV1/xlolloV6CF0wFn7N3k7jWdg9cXjIVL/ASGnEQf4/x21Y6GUGGkzRiYiPS6T5KEhZjnsEIp7qfbP9DIbJPLoJ07fLkKw7bEoesEIRQZTUIQLkMw+vLqM80rFupB70fYbl7dxTJWC/GNtzGcW9gc64CYt94LW1aDB1E4GmPaYPzHymbtaaR4KSwaKSHDv2IK0J4owWpmght9CBcI7R7AUC2S5w6hySj0AyjYBj3AEgmrLz+fQKSyIHdw==

Sello del SAT

iHaSRWM3n4S0PNOKpIzB13PE/dCr02nArk5j81RXNblP1YxOx5PW1yw8zrvsTny4HSbrnNTs15lDoZvzxPq2I3FHHpAXB/xT6uG15BnUG3Dxs1Qh3Fv52UcFezb9UmUwq3muEmlLvDn5YorVaKqBhtV9d7FE0wVbNrf9PmDP2VBkqAG2gq1ajy5YoGwPwTJqvsOwAc0+4CBHZ/+5Qc9KEHfZxqIPBJOXmZooztYK8RHYS2vwNIT8tY9fSmC45SaVD4BRQpHFVFXDDCLLHhDyw19puSstRi8T0ZSwqtepm15LbnhSUJW4775jethGXWJZfsKvCpFj4YOVAHg==

Cadena original del complemento de certificación digital del SAT

[[1.1|21da7241-5212-49b6-b30c-f9570042be89|2019-09-15T14:06:34|MIS1112095W0|SKgydQOKyXyVj45bmkIDH+FysMIJHRV0JMXt/sLOcHTct3v3FTtc4n4x+c0cSqbAv1U/MiZgsBY939m2icZVDF9sV1/xlolloV6CF0wFn7N3k7jWdg9cXjIVL/ASGnEQf4/x21Y6GUGGkzRiYiPS6T5KEhZjnsEIp7qfbP9DIbJPLoJ07fLkKw7bEoesEIRQZTUIQLkMw+vLqM80rFupB70fYbl7dxTJWC/GNtzGcW9gc64CYt94LW1aDB1E4GmPaYPzHymbtaaR4KSwaKSHDv2IK0J4owWpmght9CBcI7R7AUC2S5w6hySj0AyjYBj3AEgmrLz+fQKSyIHdw==|00001000000404399419]]



OPERADO CON RECURSOS DEL CINCO AL MILLAR EJERCICIO FISCAL 2019

Este documento es una representación impresa de un CFDI

Your XML document contains no xml-stylesheet processing instruction. To provide an XSLT transform, add the following to the top of your file and edit the href attribute accordingly:

```
<?xml-stylesheet type="text/xsl" href="stylesheet.xsl"?>
```

You can also enter the XSLT file name using the above text box, but this will not persist with your XML document.

The following HTML is provided by the default XSLT transform which is designed to pretty print your XML document.

```
<cfdi:Comprobante xsi:schemaLocation="http://www.sat.gob.mx/cfd/3 http://www.sat.gob.mx/sitio_internet/cfd/3/cfdv33.xsd" Version="3.3"
  Serie="12818" Folio="53" Fecha="2019-09-15T14:06:32"
  Sello="SKgydQOKyXyVj45bmkIDH+FysMjDHRv0JMXt/sLOcHTct3v3FTic4n4x+c0cSqbAv1U/MtZgsBY939m2icZVDF9sV1/xloItoV6CF0wFn7N3k7jWdg9cjXjIVL/ASGnE
  FormaPago="01" NoCertificado="00001000000410841685"
  Certificado="MIIGTDCCBDSgAwIBAgIUMDAwMDEwMDAwMDA0MTA4NDE2ODUwDQYJKoZIhvcNAQELBQAwggGyMTgwNgYDVQDDCC9BLkMuIGRlYCBTZXJ2aWNpbypI
  SubTotal="181.49" Moneda="MXN" TipoCambio="1" Total="196.00" TipoDeComprobante="I" MetodoPago="PUE" LugarExpedicion="84080">
  <cfdi:Emisor Rfc="CAL171010US4" Nombre="CENTURA ALIMENTOS S A P I DE CV" RegimenFiscal="601"/>
  <cfdi:Receptor Rfc="GES790913CTO" Nombre="GOBIERNO DEL ESTADO DE SONORA" UsoCFDI="G03"/>
  <cfdi:Conceptos>
  <cfdi:Concepto ClaveProdServ="90101503" Cantidad="1.00" ClaveUnidad="E48" Unidad="NA" Descripcion="2x79 Who" ValorUnitario="73.15"
    Importe="73.15">
  <cfdi:Impuestos>
  <cfdi:Traslados>
  <cfdi:Traslado Base="73.15" Impuesto="002" TipoFactor="Tasa" TasaOCuota="0.080000" Importe="5.85"/>
  </cfdi:Traslados>
  </cfdi:Impuestos>
  </cfdi:Concepto>
  <cfdi:Concepto ClaveProdServ="90101503" Cantidad="1.00" ClaveUnidad="E48" Unidad="NA" Descripcion="2x79 Who/Cris" ValorUnitario="73.15"
    Importe="73.15">
  <cfdi:Impuestos>
  <cfdi:Traslados>
  <cfdi:Traslado Base="73.15" Impuesto="002" TipoFactor="Tasa" TasaOCuota="0.080000" Importe="5.85"/>
  </cfdi:Traslados>
  </cfdi:Impuestos>
  </cfdi:Concepto>
  <cfdi:Concepto ClaveProdServ="90101503" Cantidad="1.00" ClaveUnidad="E48" Unidad="NA" Descripcion="Papas Grd" ValorUnitario="35.19"
    Importe="35.19">
  <cfdi:Impuestos>
  <cfdi:Traslados>
  <cfdi:Traslado Base="35.19" Impuesto="002" TipoFactor="Tasa" TasaOCuota="0.080000" Importe="2.81"/>
  </cfdi:Traslados>
  </cfdi:Impuestos>
  </cfdi:Concepto>
  </cfdi:Conceptos>
  <cfdi:Impuestos TotalImpuestosTrasladados="14.51">
  <cfdi:Traslados>
  <cfdi:Traslado Impuesto="002" TipoFactor="Tasa" TasaOCuota="0.080000" Importe="14.51"/>
  </cfdi:Traslados>
  </cfdi:Impuestos>
  </cfdi:Complemento>
  <tfd:TimbreFiscalDigital UUID="21da7241-5212-49b6-b30c-f9570042be89" FechaTimbrado="2019-09-15T14:06:34" Version="1.1"
    SelloCFD="SKgydQOKyXyVj45bmkIDH+FysMjDHRv0JMXt/sLOcHTct3v3FTic4n4x+c0cSqbAv1U/MtZgsBY939m2icZVDF9sV1/xloItoV6CF0wFn7N3k7jWdg9cjXjIVL
    NoCertificadoSAT="00001000000404399419"
    SelloSAT="IHaSRWM3n4S0PNOKpIzB13PE/dC:02nArk5jf81RXNblP1YxOx5PW1yw8zrvsTny4H5tmTns15IDoZvzxPq2I3FHHPAXB/xT6uGI58nUG3Dxs1Qh3Fv52U
    RfcProvCertif="MIS1112095W0" xsi:schemaLocation="http://www.sat.gob.mx/TimbreFiscalDigital
    http://www.sat.gob.mx/sitio_internet/cfd/timbrefiscaldigital/TimbreFiscalDigitalv11.xsd"/>
  </tfd:TimbreFiscalDigital>
  <cfdi:Addenda xsi:schemaLocation="http://www.edxsolutions.com/schemas/strict http://www.edxsolutions.com/schemas/strict/ecfd.xsd">
  <ecfd:ECFD version="1.0">
  <ecfd:Documento ID="T331281853">
  <ecfd:Encabezado>
  <ecfd:IdDoc>
  <ecfd:NroAprob>82019</ecfd:NroAprob>
  <ecfd:AnoAprob>2019</ecfd:AnoAprob>
  <ecfd:Tipo>33</ecfd:Tipo>
  <ecfd:Serie>12818</ecfd:Serie>
  <ecfd:Folio>53</ecfd:Folio>
  <ecfd:Estado>ORIGINAL</ecfd:Estado>
  <ecfd:FechaEmis>2019-09-15T14:06:32</ecfd:FechaEmis>
  <ecfd:FormaPago>PUE</ecfd:FormaPago>
  <ecfd:MedioPago>01</ecfd:MedioPago>
  <ecfd:LugarExpedicion>84080</ecfd:LugarExpedicion>
  <ecfd:FechaFolioFiscalOrig>0001-01-01T00:00:00</ecfd:FechaFolioFiscalOrig>
  <ecfd:MontoFolioFiscalOrig>0</ecfd:MontoFolioFiscalOrig>
  </ecfd:IdDoc>
  <ecfd:ExEmisor>
  <ecfd:RFCEmisor>CAL171010US4</ecfd:RFCEmisor>
  <ecfd:NmbEmisor>CENTURA ALIMENTOS S A P I DE CV</ecfd:NmbEmisor>
  <ecfd:DomFiscal>
  <ecfd:Calle>Blvd Agua Caliente</ecfd:Calle>
  <ecfd:NroExterior>10611</ecfd:NroExterior>
  <ecfd:NroInterior>P.B. Local</ecfd:NroInterior>
  <ecfd:Colonia>Aviacion</ecfd:Colonia>
  <ecfd:Localidad>MEXICO</ecfd:Localidad>
  <ecfd:Municipio>Tijuana</ecfd:Municipio>
  <ecfd:Estado>BAJA CALIFORNIA</ecfd:Estado>
  <ecfd:País>MEX</ecfd:País>
  <ecfd:CodigoPostal>22014</ecfd:CodigoPostal>
  </ecfd:DomFiscal>
```

OPERADO CON RECURSOS
DEL CINCO AL MILLAR
EJERCICIO FISCAL 2019

Verificación de comprobantes fiscales digitales por internet

A través de esta opción, usted podrá verificar si el comprobante fue certificado por el SAT

Folio fiscal*:

RFC emisor*:

RFC receptor*:



Proporcione los dígitos de la imagen*:

Verificar CFDI

* Datos obligatorios

RFC del emisor	Nombre o razón social del emisor	RFC del receptor	Nombre o razón social del receptor
CAL171010US4	CENTURA ALIMENTOS S A P I DE CV	GES790913CT0	GOBIERNO DEL ESTADO DE SONORA
Folio fiscal	Fecha de expedición	Fecha certificación SAT	PAC que certificó
21DA7241-5212-49B6-B30C-F9570042BE89	2019-09-15T14:06:32	2019-09-15T14:06:34	MIS1112095W0
Total del CFDI	Efecto del comprobante	Estado CFDI	Estatus de cancelación
\$196.00	Ingreso	Vigente	Cancelable sin aceptación

Imprimir

Enlaces

[Declaración de Accesibilidad \(https://www.gob.mx/accesibilidad\)](#)
[Política de privacidad \(https://www.gob.mx/privacidad\)](#)
[Términos y Condiciones \(https://www.gob.mx/terminos\)](#)
[Marco Jurídico \(https://www.ordenjuridico.gob.mx\)](#)
[Portal de Citificaciones de Transparencia \(https://portaltransparencia.gob.mx\)](#)
[Sistema Infomex \(https://www.infomex.org.mx/gobiernofederal/home.action\)](#)
[INAL \(http://inido.fai.org.mx/SitePages/fai.aspx\)](#)
[Mapa de sitio \(https://www.gob.mx/sitemap\)](#)

¿Qué es gob.mx?

Es el portal único de trámites, información y participación ciudadana. [Leer más \(https://www.gob.mx/que-es-gob.mx\)](#)

[English \(https://www.gob.mx/en/index\)](#)
[Temas \(https://www.gob.mx/temas\)](#)
[Reformas \(https://reformas.gob.mx\)](#)

Contacto

Mesa de ayuda, dudas e información
gobmx@funcionpublica.gob.mx

[Denuncia contra servidores públicos \(https://www.gob.mx/tramites/fecha-presentacion-de-sus-as-y-denuncias-en-la-sfy-fpsd\)](#)

Mantente informado. Suscríbete.

usuario@ejemplo.com



Síguenos en

OPERADO CON RECURSOS
DEL CINCO AL MILLAR
EJERCICIO FISCAL 2019

CENTURA ALIMENTOS S A P I DE CV
CAL171010US4

Domicilio Fiscal:
Blvd Agua Caliente 10611 P.B. Local 5M
COL. Aviacion Tijuana
BAJA CALIFORNIA México, C.P.: 22014



COMPROBANTE FISCAL DIGITAL INTERNET

FACTURA

Folio Fiscal 23622f15-1caa-498d-b97d-65538a57e6da
Nº de Serie del Cert. del SAT 00001000000404399419
Fecha y hora de certificación 15/09/2019 02:11:40p. m.

LUGAR Y FECHA DE ELABORACIÓN

México, 15 de Septiembre de 2019 02:11:39 p.m.
Nº Certificado 00001000000410841685
Serie y folio interno FrontDesk 12818 54

Medio de Pago: PUE Pago en una sola exhibición

Lugar de Expedición:
Blvd. El Greco S/N S/N
Col. El Greco
NOGALES SONORA
MEX - México, C.P.: 84080

Lugar de expedición: 84080 Mexico
Regimen Fiscal: 601 General de Ley Personas Morales

Datos del Cliente:

Nombre	GOBIERNO DEL ESTADO DE SONORA	Del. /Mun.	HERMOSILLO
R.F.C.	GES790913CT0	Estado	SON
Calle	COMONFORT Y DR. PALIZA	País	MEX
Colonia	CENTENARIO		
Localidad	HERMOSILLO		
C.P.	83260		
Uso CFDI	G03		
No. Reg. Trib.			

CANTIDAD	DESCRIPCION	UNIDAD MEDIDA	PRECIO UNITARIO	CLAVE UNIDAD	CLAVE PRODSERV	TOTAL
1.00	CM Bacon King	NA	119.44	E48	90101503	119.44
1.00	CM Whopper Q reso	NA	78.70	E48	90101503	78.70
1.00	Papas Med	NA	4.63	E48	90101503	4.63
1.00	Pepsi Mediana	NA	4.63	E48	90101503	4.63

Forma de pago: PUE
Medio de pago: 01

Importe con Letra : (Doscientos venticuatro pesos 00/100 M.N.)

Sub Total	207.40
I.V.A. 8.00 %	16.60
Total	224.00

Sello digital del CFDI

mwi66kV172zc3kkvK9fqwW1L3/L1z2MyTx1dBh66pYVDYctX2Vjfr4wUmMd8g57xbw7waFrpsB656Wla151cVDep6tpuMG+c65DcOrLC8B2l65oYVMNW0xNdWhX8pVjKsFvXg/IBIle50SQfnBenp4TpcML2rhZrQmklgoDXCSABJqqo+oWThyV8eyMcuKf7xT84cQmr8jKv0gv63RyLL3uMI1ebLb2+h95rd/II7ARKCXUxs+CQDcHMWPLn3IyKxy9wxOZj9NRyTc4kD2Kpz1oKUJfBw3nFfj01dDRtZjcb4U70qmd7hWOSgh5Kc7oEaOPM/D1bjKo+pxUasw==

Sello del SAT

oGU0Mz8ESIj7MME8QITJleJd/cQBIBI6sh-tNI1e1CwgrFXQvZzmWRcvIt3xhv8Xy4mhmDI62xCMJF1C/Rfwnoys3MveG6FMnC4FXLuCL5boharpJ/rIMw7UIYv6T4L1MbdqMeZFWJ/czn9YraMFOE0CEJASAm1gvFMw9YQ03/bRh+PKGG1e3YTL7N0Wn35cN6q2T49BYr+iZJwn/Xt8hsp2jY3rH2vDIpeGGMn/j/NZHPwgmM0nzAL/MetdkiVnJXXD3z6bUNLhfinLXmZuPwZT/Waw8QyQzZacGeDa4vYASkV03rCtz+3t0AyPyTso8rZuGQ==

Cadena original del complemento de certificación digital del SAT

[[1.1|23622f15-1caa-498d-b97d-65538a57e6da|2019-09-15T14:11:40|MIS1112095W0|mwi66kV172zc3kkvK9fqwW1L3/L1z2MyTx1dBh66pYVDYctX2Vjfr4wUmMd8g57xbw7waFrpsB656Wla151cVDep6tpuMG+c65DcOrLC8B2l65oYVMNW0xNdWhX8pVjKsFvXg/IBIle50SQfnBenp4TpcML2rhZrQmklgoDXCSABJqqo+oWThyV8eyMcuKf7xT84cQmr8jKv0gv63RyLL3uMI1ebLb2+h95rd/II7ARKCXUxs+CQDcHMWPLn3IyKxy9wxOZj9NRyTc4kD2Kpz1oKUJfBw3nFfj01dDRtZjcb4U70qmd7hWOSgh5Kc7oEaOPM/D1bjKo+pxUasw==|00001000000404399419]]



**OPERADO CON RECURSOS
DEL CINCO AL MILLAR
EJERCICIO FISCAL 2019**

Your XML document contains no xml-stylesheet processing instruction. To provide an XSLT transform, add the following to the top of your file and edit the href attribute accordingly:

```
<?xml-stylesheet type="text/xsl" href="stylesheet.xsl"?>
```

You can also enter the XSLT file name using the above text box, but this will not persist with your XML document.

The following HTML is provided by the default XSLT transform which is designed to pretty print your XML document.

```
<cdfi:Comprobante xsi:schemaLocation="http://www.sat.gob.mx/cfd/3 http://www.sat.gob.mx/sitio_internet/cfd/3/cfdv33.xsd" Version="3.3"
  Serie="12818" Folio="54" Fecha="2019-09-15T14:11:39"
  Sello="mwi66kvi72zc3kkvK9fqcW1L3/Liz2MyTx1dBh66pYVDYctX2Vjr4uWmMd8gS7xbw7waFrpsB6S6WlaI51cVDep6tpuMG+c65DcOrLC8B2I65oYVMNW0xNdWhX8
  FormaPago="01" NoCertificado="00001000000410841685"
  Certificado="MIIGTDCCBDSgAwIBAgIUMDAwMDEwMDAwMDA0MTA4NDE2ODUwDQYJKoZIhvcNAQELBQAwggGyMTgwNgYDVQQDDC9BLkMuIGRlbnCBTZXJ2aWNoYXNpb3Yw
  SubTotal="207.40" Moneda="MXN" TipoCambio="1" Total="224.00" TipoDeComprobante="I" MetodoPago="PUE" LugarExpedicion="84080">
  <cdfi:Emisor Rfc="CAL171010US4" Nombre="CENTURA ALIMENTOS S A P I DE CV" RegimenFiscal="601"/>
  <cdfi:Receptor Rfc="GES790913CTO" Nombre="GOBIERNO DEL ESTADO DE SONORA" UsoCFDI="G03"/>
  <cdfi:Conceptos>
  <cdfi:Concepto ClaveProdServ="90101503" Cantidad="1.00" ClaveUnidad="E48" Unidad="NA" Descripcion="CM Bacon King" ValorUnitario="119.44"
    Importe="119.44">
    <cdfi:Impuestos>
    <cdfi:Traslados>
    <cdfi:Traslado Base="119.45" Impuesto="002" TipoFactor="Tasa" TasaOCuota="0.080000" Importe="9.56"/>
    </cdfi:Traslados>
    </cdfi:Impuestos>
    </cdfi:Concepto>
  <cdfi:Concepto ClaveProdServ="90101503" Cantidad="1.00" ClaveUnidad="E48" Unidad="NA" Descripcion="CM Whopper Queso"
    ValorUnitario="78.70" Importe="78.70">
    <cdfi:Impuestos>
    <cdfi:Traslados>
    <cdfi:Traslado Base="78.70" Impuesto="002" TipoFactor="Tasa" TasaOCuota="0.080000" Importe="6.30"/>
    </cdfi:Traslados>
    </cdfi:Impuestos>
    </cdfi:Concepto>
  <cdfi:Concepto ClaveProdServ="90101503" Cantidad="1.00" ClaveUnidad="E48" Unidad="NA" Descripcion="Papas Med" ValorUnitario="4.63"
    Importe="4.63">
    <cdfi:Impuestos>
    <cdfi:Traslados>
    <cdfi:Traslado Base="4.63" Impuesto="002" TipoFactor="Tasa" TasaOCuota="0.080000" Importe="0.37"/>
    </cdfi:Traslados>
    </cdfi:Impuestos>
    </cdfi:Concepto>
  <cdfi:Concepto ClaveProdServ="90101503" Cantidad="1.00" ClaveUnidad="E48" Unidad="NA" Descripcion="Pepsi Mediana" ValorUnitario="4.63"
    Importe="4.63">
    <cdfi:Impuestos>
    <cdfi:Traslados>
    <cdfi:Traslado Base="4.63" Impuesto="002" TipoFactor="Tasa" TasaOCuota="0.080000" Importe="0.37"/>
    </cdfi:Traslados>
    </cdfi:Impuestos>
    </cdfi:Concepto>
  </cdfi:Conceptos>
  <cdfi:Impuestos TotalImpuestosTrasladados="16.60">
  <cdfi:Traslados>
  <cdfi:Traslado Impuesto="002" TipoFactor="Tasa" TasaOCuota="0.080000" Importe="16.60"/>
  </cdfi:Traslados>
  </cdfi:Impuestos>
  <cdfi:Complemento>
  <cdfi:TimbreFiscalDigital UUID="23622f15-1caa-498d-b97d-65538a57e6da" FechaTimbrado="2019-09-15T14:11:40" Version="1.1"
    SelloCFD="mwi66kvi72zc3kkvK9fqcW1L3/Liz2MyTx1dBh66pYVDYctX2Vjr4uWmMd8gS7xbw7waFrpsB6S6WlaI51cVDep6tpuMG+c65DcOrLC8B2I65oYVMNW0x
    NoCertificadoSAT="00001000000404399419"
    SelloSAT="oGU0Mz8ESiJy7MME8QIITJieJd/cQBIBir6sHINIe1CwgrFXQVZizmWrcvIt3xhv8Xy4mhmD162xCMJfCIRfiwnoys3MveG6FMnC4FXLUcI5bohorpj/riMw7L
    RfcProvCertif="MIS1112095W0" xsi:schemaLocation="http://www.sat.gob.mx/TimbreFiscalDigital
    http://www.sat.gob.mx/sitio_internet/cfd/timbrefiscaldigital/TimbreFiscalDigitalv11.xsd"/>
  </cdfi:Complemento>
  <cdfi:Addenda xsi:schemaLocation="http://www.edxsolutions.com/schemas/strict http://www.edxsolutions.com/schemas/strict/ecfd.xsd">
  <ecfd:ECFD version="1.0">
  <ecfd:Documento ID="T331281854">
  <ecfd:Encabezado>
  <ecfd:IdDoc>
  <ecfd:NroAprob>82019</ecfd:NroAprob>
  <ecfd:AnoAprob>2019</ecfd:AnoAprob>
  <ecfd:Tipo>33</ecfd:Tipo>
  <ecfd:Serie>12818</ecfd:Serie>
  <ecfd:Folio>54</ecfd:Folio>
  <ecfd:Estado>ORIGINAL</ecfd:Estado>
  <ecfd:FechaEmis>2019-09-15T14:11:39</ecfd:FechaEmis>
  <ecfd:FormaPago>PUE</ecfd:FormaPago>
  <ecfd:MedioPago>01</ecfd:MedioPago>
  <ecfd:LugarExpedicion>84080</ecfd:LugarExpedicion>
  <ecfd:FechaFolioFiscalOrig>0001-01-01T00:00:00</ecfd:FechaFolioFiscalOrig>
  <ecfd:MontoFolioFiscalOrig>0</ecfd:MontoFolioFiscalOrig>
  </ecfd:IdDoc>
  <ecfd:ExEmisor>
  <ecfd:RFCEmisor>CAL171010US4</ecfd:RFCEmisor>
  <ecfd:NmbEmisor>CENTURA ALIMENTOS S A P I DE CV</ecfd:NmbEmisor>
  <ecfd:DomFiscal>
  <ecfd:Calle>Blvd Agua Caliente</ecfd:Calle>
  <ecfd:NroExterior>10611</ecfd:NroExterior>
```

OPERADO CON RECURSOS
DEL CINCO AL MILLAR
EJERCICIO FISCAL 2019

Verificación de comprobantes fiscales digitales por internet

A través de esta opción, usted podrá verificar si el comprobante fue certificado por el SAT

Folio fiscal*:

RFC emisor*:

RFC receptor*:



Proporcione los dígitos de la imagen*:

Verificar CFDI

* Datos obligatorios

RFC del emisor	Nombre o razón social del emisor	RFC del receptor	Nombre o razón social del receptor
CAL171010U54	CENTURA ALIMENTOS S A P I DE CV	GES790913CT0	GOBIERNO DEL ESTADO DE SONORA
Folio fiscal	Fecha de expedición	Fecha certificación SAT	PAC que certificó
23622F15-1CAA-498D-B97D-65538A57E6DA	2019-09-15T14:11:39	2019-09-15T14:11:40	MIS111209SW0
Total del CFDI	Efecto del comprobante	Estado CFDI	Estatus de cancelación
\$224.00	Ingreso	Vigente	Cancelable sin aceptación

Imprimir

Enlaces

[Declaración de Accesibilidad \(https://www.gob.mx/accesibilidad\)](https://www.gob.mx/accesibilidad)
[Política de privacidad \(https://www.gob.mx/privacidad\)](https://www.gob.mx/privacidad)
[Terminos y Condiciones \(https://www.gob.mx/terminos\)](https://www.gob.mx/terminos)
[Marco Jurídico \(http://www.ordenjuridico.gob.mx\)](http://www.ordenjuridico.gob.mx)
[Portal de Obligaciones de Transparencia \(http://portaltransparencia.gob.mx\)](http://portaltransparencia.gob.mx)
[Sistema Informex \(https://www.informex.org.mx/gobierno/federal/home.action\)](https://www.informex.org.mx/gobierno/federal/home.action)
[NIAL \(http://nial.inicio.fai.org.mx/SitePages/fai.aspx\)](http://nial.inicio.fai.org.mx/SitePages/fai.aspx)
[Página de sitio \(https://www.gob.mx/temas\)](https://www.gob.mx/temas)

¿Qué es gob.mx?

Es el portal único de trámites, información y participación ciudadana. [Leer más \(https://www.gob.mx/que-es-gobmx\)](https://www.gob.mx/que-es-gobmx)

[English \(https://www.gob.mx/en/index\)](https://www.gob.mx/en/index)
[Temas \(https://www.gob.mx/temas\)](https://www.gob.mx/temas)
[Reformas \(https://www.gob.mx/reformas\)](https://www.gob.mx/reformas)

Contacto

Mesa de ayuda: dudas e información gobmx@funcionpublica.gob.mx

[Denuncia contra servidores públicos \(https://www.gob.mx/tramzas/ficha/presentacion-de-quejas-y-denuncias-en-la-sfo-ppsa\)](https://www.gob.mx/tramzas/ficha/presentacion-de-quejas-y-denuncias-en-la-sfo-ppsa)

Mantente informado. Suscríbete.

usuario@ejemplo.com



Síguenos en

OPERADO CON RECURSOS
DEL CINCO AL MILLAR
EJERCICIO FISCAL 2019

**CENTURA ALIMENTOS SAPI DE CV**

Obregon

RFC: CAL171010US4

Tipo de Comprobante: I - Ingreso
 Lugar de Expedición: 85140
 Régimen Fiscal: 601 - General de Ley Personas Morales

Forma de pago: 01 - Efectivo
 Método de pago: PUE - Pago en una sola exhibición
 Moneda: MXN - Peso Mexicano

Folio: BKAI - 63328
 Fecha: 18/9/2019 13:28:43

Datos del cliente

Cliente: GOBIERNO DEL ESTADO DE SONORA
 R.F.C.: GES790913CTO
 Domicilio: No.,, C.P.,,,

Uso CFDI: G03 - Gastos en general

Cantidad	Unidad	Clave Unidad SAT	Clave Producto/Servicio	Concepto / Descripción	Valor Unitario	Descuentos	Impuestos	Importe
1.00	SERVICIO	E48 - Unidad de servicio	90101503 - Establecimientos de comida rápida	Consumo de Alimentos CONSUMO TICKET NUM 839 FECHA DE CONSUMO 09/09/2019	85.34	0.00	002 - IVA - 13.65	85.34

Importe con letra:

NOVENTA Y OCHO PESOS 99/100 M.N.

Subtotal: 85.34
 Impuestos Traslados: 13.65
 Total: 98.99

CFDI Relacionado:

Tipo Relación: -

CFDI Relacionado:



Serie del Certificado del emisor: 00001000000410841625
 Folio fiscal: 33B7FEC8-10AD-4E65-AB43-9EE9D4C5D0B1
 No. de Serie del Certificado del SAT: 00001000000404486074
 Fecha y hora de certificación: Septiembre 18 2019 - 15:28:45

Este documento es una representación impresa de un CFDI

Sello Digital del CFDI

Z3aLbvWSKMaqEa2qW6sOXlc30WS6x5/TT2oR7FHd9jytMF63mLClrOtEngv58Rae/biSRIwYfVft1dUU3tArnOGDE0+TqMiBgSVQ
 le9/3CR2CynncrR5v9o9qq5UjxNvXnhG1Vh12mGq5gBGLsbESdt/kq9wmadM7mHWM93KrP65ZFz51Kf8PjXzywsotkCyRwsu7y
 LVENvY9K09nUWDlytmTfwm9LIYA3K+7XTRVj+nvb57dEhr4BKe9ZnVDGpcajpfzWBgyUoar1hzolUWlclzg/9kC7gnJFbuP2tgya
 RMR8/ZC5MTufic2K38QabvOD4G4xLhRnwhfH4MXn8g==

Sello del SAT

hxxrEXN26B1Y9FXMweG/0skx88vorDqI0Z3MY1M258MWut5sbEOwKWsmucARo9xFLwGe188K127hi/L0B8RZ3o85zTD0C0JO48CY
 692LOCPh739uemsBsFA/U4wXbQqg5N9g/KUGh3fvpMI7EH1Z8zXvhZyiZOmRdKcxvRYbxegrr+kVlW6xN9s6jZDVskNPiBdVI42
 c6BdU8er2Ja8ubIUhS8+4TgHRW4ZdinaTrj4KcFPzMFGRLEmZpDzsF+pRLXnsmX9MWonjm/U7fK8pbveJwBsGafTelQM3vAakOq
 g/ejocNpeYw9q4anfztUPdr8F2oEm+X/jnfgI26pKA==

Cadena original del complemento de certificación digital del SAT

[|1.1|33B7FEC8-10AD-4E65-AB43-9EE9D4C5D0B1|2019-09-18T15:28:45|MAS0810247C0|Z3aLbvWSKMaqEa2qW6sOXlc3
 OW56x5/TT2oR7FHd9jytMF63mLClrOtEngv58Rae/biSRIwYfVft1dUU3tArnOGDE0+TqMiBgSVQle9/3CR2CynncrR5v9o9qq5
 UjxNvXnhG1Vh12mGq5gBGLsbESdt/kq9wmadM7mHWM93KrP65ZFz51Kf8PjXzywsotkCyRwsu7yLVENvY9K09nUWDlytmTfwm9L
 IYA3K+7XTRVj+nvb57dEhr4BKe9ZnVDGpcajpfzWBgyUoar1hzolUWlclzg/9kC7gnJFbuP2tgyaRMR8/ZC5MTufic2K38QabvOD
 4G4xLhRnwhfH4MXn8g==|00001000000404486074|]

OPERADO CON RECURSOS
 DEL CINCO AL MILLAR
 EJERCICIO FISCAL 2019

Your XML document contains no xml-stylesheet processing instruction. To provide an XSLT transform, add the following to the top of your file and edit the href attribute accordingly:

```
<?xml-stylesheet type="text/xsl" href="stylesheet.xsl"?>
```

You can also enter the XSLT file name using the above text box, but this will not persist with your XML document.

The following HTML is provided by the default XSLT transform which is designed to pretty print your XML document.

```
<cfdi:Comprobante xsi:schemaLocation="http://www.sat.gob.mx/cfd/3 http://www.sat.gob.mx/sitio_internet/cfd/3/cfdv33.xsd" Version="3.3"
  Serie="BKAT" Folio="63328" Fecha="2019-09-18T13:28:43"
  Sello="Z3aLbvWSKMaqEa2qW6sOXIc30WS6x5/TT2oR7FHd9jytMF63mLCJrOtENgV58Rae/biSRIwYVft1dUU3tArnOGDE0+TqMIBgSVQle9I/3CR2CynnrcR5v9o9qqSUJ
  FormaPago="01" NoCertificado="00001000000410841625"
  Certificado="MIIGTCCBDsGawIBAgIUMDAwMDEwMDAwMDA0MTA4NDE2MjUwDQYJKoZIhvcNAQELBQAwggGyMTgwNgYDVQQDDC9BLkMuIGRlbnCBTZXJ2aWNpbyE
  SubTotal="85.34" Moneda="MXN" Total="98.99" TipoDeComprobante="I" MetodoPago="PUE" LugarExpedicion="85140">
  <cfdi:Emisor RegimenFiscal="601" Rfc="CAL171010US4" Nombre="CENTURA ALIMENTOS SAPI DE CV"/>
  <cfdi:Receptor Rfc="GES790913CT0" Nombre="GOBIERNO DEL ESTADO DE SONORA" UsoCFDI="G03"/>
  <cfdi:Conceptos>
  <cfdi:Concepto ClaveProdServ="90101503" ClaveUnidad="E48" Cantidad="1.00" Unidad="SERVICIO" NoIdentificacion="P001" Descripcion="Consumo
  de Alimentos" ValorUnitario="85.34" Importe="85.34">
  <cfdi:Impuestos>
  <cfdi:Traslados>
  <cfdi:Traslado Base="85.34" Impuesto="002" TipoFactor="Tasa" TasaOCuota="0.160000" Importe="13.65"/>
  </cfdi:Traslados>
  </cfdi:Impuestos>
  </cfdi:Concepto>
  </cfdi:Conceptos>
  <cfdi:Impuestos TotalImpuestosTrasladados="13.65">
  <cfdi:Traslados>
  <cfdi:Traslado Impuesto="002" TipoFactor="Tasa" TasaOCuota="0.160000" Importe="13.65"/>
  </cfdi:Traslados>
  </cfdi:Impuestos>
  <cfdi:Complemento>
  <tfd:TimbreFiscalDigital xsi:schemaLocation="http://www.sat.gob.mx/TimbreFiscalDigital
  http://www.sat.gob.mx/sitio_internet/cfd/TimbreFiscalDigital/TimbreFiscalDigitalv11.xsd" Version="1.1" UUID="33B7FEC8-10AD-
  4E65-AB43-9EE9D4C5D0B1" FechaTimbrado="2019-09-18T15:28:45" RfcProvCertif="MAS0810247C0"
  SelloCFD="Z3aLbvWSKMaqEa2qW6sOXIc30WS6x5/TT2oR7FHd9jytMF63mLCJrOtENgV58Rae/biSRIwYVft1dUU3tArnOGDE0+TqMIBgSVQle9I/3CR2CynnrcR5v9
  NoCertificadoSAT="00001000000404486074"
  SelloSAT="hxxrEXN26B1Y9FXMweG/0skx88vorDqIOZ3MY1MZ58MWut5sbEOWkWs mucARo9xFLwGe1.88K127hi/LOB8RZ3o8S2TD0C0J048CY692LOCpH739uems
  </cfdi:Complemento>
  </cfdi:Comprobante>
```

OPERADO CON RECURSOS
DEL CINCO AL MILLAR
EJERCICIO FISCAL 2019

Verificación de comprobantes fiscales digitales por internet

A través de esta opción, usted podrá verificar si el comprobante fue certificado por el SAT

Folio fiscal*:

RFC emisor*:

RFC receptor*:



Proporcione los dígitos de la imagen*:

Verificar CFDI

* Datos obligatorios

RFC del emisor	Nombre o razón social del emisor	RFC del receptor	Nombre o razón social del receptor
CAL171010U54	CENTURA ALIMENTOS SAPI DE CV	GES790913CT0	GOBIERNO DEL ESTADO DE SONORA
Folio fiscal	Fecha de expedición	Fecha certificación SAT	PAC que certificó
33B7FEC8-10AD-4E65-AB43-9EE9D4C5D0B1	2019-09-18T13:28:43	2019-09-18T15:28:45	MAS0810247C0
Total del CFDI	Efecto del comprobante	Estado CFDI	Estatus de cancelación
\$98.99	Ingreso	Vigente	Cancelable sin aceptación

Imprimir

Enlaces

[Declaración de Accesibilidad \(https://www.gob.mx/accesibilidad\)](https://www.gob.mx/accesibilidad)
[Política de privacidad \(https://www.gob.mx/privacidad\)](https://www.gob.mx/privacidad)
[Términos y Condiciones \(https://www.gob.mx/terminos\)](https://www.gob.mx/terminos)
[Matriz Jurídica \(http://wwwordenjuridico.gob.mx/\)](http://wwwordenjuridico.gob.mx/)
[Portal de Obligaciones de Transparencia \(http://portaltransparencia.gob.mx/\)](http://portaltransparencia.gob.mx/)
[Sistema Infomex \(https://www.infomex.org.mx/gobiernofederal/home/accion/\)](https://www.infomex.org.mx/gobiernofederal/home/accion/)
[INAI \(http://inicio.ifal.org.mx/Site/Pages/ffal.aspx\)](http://inicio.ifal.org.mx/Site/Pages/ffal.aspx)
[Mapa de sitio \(https://www.gob.mx/sistema0\)](https://www.gob.mx/sistema0)

¿Qué es gob.mx?

Es el portal único de trámites, información y participación ciudadana. [Leer más \(https://www.gob.mx/que-es-gob.mx/\)](https://www.gob.mx/que-es-gob.mx/)
[English \(https://www.gob.mx/en/index\)](https://www.gob.mx/en/index)
[Temas \(https://www.gob.mx/temas\)](https://www.gob.mx/temas)
[Reformas \(http://reforma.gob.mx\)](http://reforma.gob.mx)

Contacto

Mesa de ayuda, dudas e información: gobmx@funcionpublica.gob.mx
[Denuncia contra servidores públicos \(https://www.gob.mx/tramites/dcm/presentacion-de-quejas-y-denuncias-en-la-sfp/SFP54\)](https://www.gob.mx/tramites/dcm/presentacion-de-quejas-y-denuncias-en-la-sfp/SFP54)

Mantente informado. Suscríbete.

usuario@ejemplo.com



Síguenos en

OPERADO CON RECURSOS DEL CINCO AL MILLAR EJERCICIO FISCAL 2019



CENTURA ALIMENTOS SAPI DE CV
 Nogales Greco
 RFC: CAL171010US4

Tipo de Comprobante: 1 - Ingreso
 Lugar de Expedición: 84080
 Régimen Fiscal: 601 - General de Ley Personas Morales

Forma de pago: 01 - Efectivo
 Método de pago: PUE - Pago en una sola exhibición
 Moneda: MXN - Peso Mexicano
 Folio: BKH - 12641
 Fecha: 18/9/2019 09:41:15

Datos del cliente
 Cliente: GOBIERNO DEL ESTADO DE SONORA
 R.F.C.: GES790913CTD
 Domicilio: No., C.P., ...
 Uso CFDI: G03 - Gastos en general

Cantidad	Unidad	Clave Unidad SAT	Clave Producto/Servicio	Concepto / Descripción	Valor Unitario	Descuentos	Impuestos	Importe
1.00	SERVICIO	E48 - Unidad de servicio	90101503 - Establecimientos de comida rápida	CONSUMO ALIMENTOS FRANJA FRONTERIZA CONSUMO TICKET NUM 343 FECHA DE CONSUMO 9/13/2019	193.52	0.00	002 - IVA - 15.48	193.52

Importe con letra:
 DOSCIENTOS NUEVE PESOS 00/100 M.N.

Subtotal: 193.52
 Impuestos Traslados: 15.48
 Total: 209.00

CFDI Relacionado:
 Tipo Relación: -
 CFDI Relacionado:



Serie del Certificado del emisor: 00001000000410841625
 Folio fiscal: A6401983-58BD-4D3A-A212-1C484765A6D0
 No. de Serie del Certificado del SAT: 00001000000404486074
 Fecha y hora de certificación: Septiembre 18 2019 - 11:41:18

Este documento es una representación impresa de un CFDI

Sello Digital del CFDI

VnRQ7wxqON+5XC72W5vKwQhBSf2QF7kTlmmYyn//Vap/t+ZyaC11Vqvht6CI4Q/5tLMeGVs/EXaWYgDd229uvcaNSrTgTRFudDnf
 rYQOI7ThO+Mpeo7VZeBUsGJaIB3vV1hQNAg5dgapLMuKFFpKaYTZiI77HwHRIhROI7NsRXaCfMdE88kOYsU4jLkILPL55pVqfj
 2DWfGv4Bd/vfy/8hN5r68JyPjOGxV54I9ZOYjwHbi2E/H5FqXNJPIrrk0mmLhv4+bAFMWmuB9P8nQ+NeZV3OqqGzrc+nT5WYfF
 k/OjHtPalp+e6GFLuA2QIFH5nCshAct5iDbFONeBOQ==

Sello del SAT

vSHtUlnmE1OS3a6YKjRrqqGxhAidZ7CDiD0rUrmHiiV1WeIJRT6R54zIXfs+AcMz8I9Zhb1Ya1ebalHezhy55yhoT8I/9RHgKu
 c1hAzrY9ReRDT1gzlitBkOjAflZOH780ldc8re9wve8yaltGSLBwGxb0VelAlfaCUHF2jaHnyYoELvjYO17h+dXX3jNbvRnFY
 os78Eq301z2dOQ+g3K7LqzKTmvpNPMTD7x3uOca2B4CwjrNep08Eb9IFZc9aKkv/N5t9gch4enNZrjCKnY9yVVFfBCZYge/mulvP
 DBawNpZyb52q43EjFoEv2CQ/W6it9x4zt57diDXP+A==

Cadena original del complemento de certificación digital del SAT

||1.1|A6401983-58BD-4D3A-A212-1C484765A6D0|2019-09-18T11:41:18|MAS0810247CD|VnRQ7wxqON+5XC72W5vKwQhBSf2QF7kTlmmYyn//Vap/t+ZyaC11Vqvht6CI4Q/5tLMeGVs/EXaWYgDd229uvcaNSrTgTRFudDnfrYQOI7ThO+Mpeo7VZeBUsGJaIB3vV1hQNAg5dgapLMuKFFpKaYTZiI77HwHRIhROI7NsRXaCfMdE88kOYsU4jLkILPL55pVqfj2DWfGv4Bd/vfy/8hN5r68JyPjOGxV54I9ZOYjwHbi2E/H5FqXNJPIrrk0mmLhv4+bAFMWmuB9P8nQ+NeZV3OqqGzrc+nT5WYfFk/OjHtPalp+e6GFLuA2QIFH5nCshAct5iDbFONeBOQ==|00001000000404486074||

**OPERADO CON RECURSOS
 DEL CINCO AL MILLAR
 EJERCICIO FISCAL 2019**

Your XML document contains no xml-stylesheet processing instruction. To provide an XSLT transform, add the following to the top of your file and edit the href attribute accordingly:

```
<?xml-stylesheet type="text/xsl" href="stylesheet.xsl"?>
```

You can also enter the XSLT file name using the above text box, but this will not persist with your XML document.

The following HTML is provided by the default XSLT transform which is designed to pretty print your XML document.

```
<cfdi:Comprobante xsi:schemaLocation="http://www.sat.gob.mx/cfd/3 http://www.sat.gob.mx/sitio_internet/cfd/3/cfdv33.xsd" Version="3.3"
  Serie="BKH" Folio="12641" Fecha="2019-09-18T09:41:15"
  Sello="VnRQ7wxqON+5XC72W5vKWqHBSf2QF7kTLmmYyn//Vap/t+ZyaC11Vqvht6Cl4Q/5tLMeGVS/EXaWYgDd229uvcaNSrTgTRFudDnfrYQOI7ThO+Mpeo7VZeBUsI
  FormaPago="01" NoCertificado="00001000000410841625"
  Certificado="MIIGTDCCBDSgAwIBAgIUMDAwMDEwMDAwMDA0MTA4NDE2MjUwDQYJKoZIhvcNAQELBQAwggGyMTgwNgYDVQQDDCC9BkMuIGRlbCBTZXJ2aWNpbyE
  SubTotal="193.52" Moneda="MXN" Total="209.00" TipoDeComprobante="I" MetodoPago="PUE" LugarExpedicion="84080">
<cfdi:Emisor RegimenFiscal="601" Rfc="CAL171010US4" Nombre="CENTURA ALIMENTOS SAPI DE CV"/>
<cfdi:Receptor Rfc="GES790913CT0" Nombre="GOBIERNO DEL ESTADO DE SONORA" UsoCFDI="G03"/>
<cfdi:Conceptos>
<cfdi:Concepto ClaveProdServ="90101503" ClaveUnidad="E48" Cantidad="1.00" Unidad="SERVICIO" NoIdentificacion="P003" Descripcion="CONSUMO
  ALIMENTOS FRANJA FRONTERIZA" ValorUnitario="193.52" Importe="193.52">
  <cfdi:Impuestos>
  <cfdi:Traslados>
  <cfdi:Traslado Base="193.52" Impuesto="002" TipoFactor="Tasa" TasaOCuota="0.080000" Importe="15.48"/>
  </cfdi:Traslados>
  </cfdi:Impuestos>
  </cfdi:Concepto>
</cfdi:Conceptos>
<cfdi:Impuestos TotalImpuestosTrasladados="15.48">
  <cfdi:Traslados>
  <cfdi:Traslado Impuesto="002" TipoFactor="Tasa" TasaOCuota="0.080000" Importe="15.48"/>
  </cfdi:Traslados>
</cfdi:Impuestos>
<cfdi:Complemento>
<tfd:TimbreFiscalDigital xsi:schemaLocation="http://www.sat.gob.mx/TimbreFiscalDigital
  http://www.sat.gob.mx/sitio_internet/cfd/TimbreFiscalDigital/TimbreFiscalDigitalv11.xsd" Version="1.1" UUID="A6401983-58BD-
  4D3A-A212-1C484765A6D0" FechaTimbrado="2019-09-18T11:41:18" RfcProvCertif="MAS0810247C0"
  SelloCFD="VnRQ7wxqON+5XC72W5vKWqHBSf2QF7kTLmmYyn//Vap/t+ZyaC11Vqvht6Cl4Q/5tLMeGVS/EXaWYgDd229uvcaNSrTgTRFudDnfrYQOI7ThO+Mpeo7
  NoCertificadoSAT="00001000000404486074"
  SelloSAT="vSHtUlnmE1OS3a6YkRrqqGxhAI0Z7CDID0rUrMHIV1WeIjRT6RS4zIXfS+AcMz8I9Zhb1Ya1ebaIHezhy55yhoT8J/9RHgKuc1hAzrY9RoRDT1gzlltBkOJ
  </cfdi:Complemento>
</cfdi:Comprobante>
```

OPERADO CON RECURSOS
DEL CINCO AL MILLAR
EJERCICIO FISCAL 2019

Verificación de comprobantes fiscales digitales por internet

A través de esta opción, usted podrá verificar si el comprobante fue certificado por el SAT

Folio fiscal*:

RFC emisor*:

RFC receptor*:



Proporcione los dígitos de la imagen*:

Verificar CFDI

* Datos obligatorios:

RFC del emisor	Nombre o razón social del emisor	RFC del receptor	Nombre o razón social del receptor
CAL171010US4	CENTURA ALIMENTOS SAPI DE CV	GES790913CT0	GOBIERNO DEL ESTADO DE SONORA
Folio fiscal	Fecha de expedición	Fecha certificación SAT	PAC que certificó
A6401983-58BD-4D3A-A212-1C484765A6D0	2019-09-18T09:41:15	2019-09-18T11:41:18	MAS0810247C0
Total del CFDI	Efecto del comprobante	Estado CFDI	Estatus de cancelación
\$209.00	Ingreso	Vigente	Cancelable sin aceptación

Imprimir

Enlaces

[Declaración de Accesibilidad \(https://www.gob.mx/accesibilidad\)](https://www.gob.mx/accesibilidad)
[Política de privacidad \(https://www.gob.mx/privacidad\)](https://www.gob.mx/privacidad)
[Terminos y Condiciones \(https://www.gob.mx/terminos\)](https://www.gob.mx/terminos)
[Marco Jurídico \(http://www.ordenjuridico.gob.mx\)](http://www.ordenjuridico.gob.mx)
[Portal de Obligaciones de Transparencia \(http://portaltransparencia.gob.mx\)](http://portaltransparencia.gob.mx)
[Sistema Infomex \(http://www.infomex.org.mx/gobierno/federal/home.action\)](http://www.infomex.org.mx/gobierno/federal/home.action)
[INAI \(http://inicio.ifai.org.mx/SitePages/ifa.aspx\)](http://inicio.ifai.org.mx/SitePages/ifa.aspx)
[Mapa de sitio \(https://www.gob.mx/sitemap\)](https://www.gob.mx/sitemap)

¿Qué es gob.mx?

Es el portal único de trámites, información y participación ciudadano. [Leer más \(https://www.gob.mx/que-es-gobmx\)](https://www.gob.mx/que-es-gobmx)
[English \(https://www.gob.mx/en/index\)](https://www.gob.mx/en/index)
[Temas \(https://www.gob.mx/temas\)](https://www.gob.mx/temas)
[Reformas \(http://reformas.gob.mx\)](http://reformas.gob.mx)

Contacto

Mesa de ayuda, dudas e información
gobmx@funcionpublica.gob.mx

[Denuncia contra servidores públicos \(https://www.gob.mx/tramites/ficha/presentacion-de-quejas-y-denuncias-en-las-fps\)](https://www.gob.mx/tramites/ficha/presentacion-de-quejas-y-denuncias-en-las-fps)

Mantente informado. Suscríbete.



Síguenos en

OPERADO CON RECURSOS
DEL CINCO AL MILLAR
EJERCICIO FISCAL 2019