



Gastos por Comprobar:

Nombre: Fawda Halaack saad
 Comisión a: Pueblo de Alamos, Sonora.
 Período de: 24 y 25 de octubre
 Oficina de Comisión: ECOP-DEC-1978/2019
 Cheque No. _____ de Fecha: _____ Importe \$ 980.00
 Vehículo Asignado: _____

Gastos Programados

Banco: _____ Cuenta: _____

 _____ \$ 980.00

5 al Millar
 Relación de documentación comprobatoria:

No.	Fecha	Factura	Prestador de Servicio/ Concepto	Importe
1	28/10/2019	258170983	consumo	3.00
2	24/10/2019	28639	consumo	200.00
3	24/10/2019	28644	consumo	287.00
4				
5				
6				
7				
8				
9				
10				
11				
12				
13				
14				
15				
16				
17				
18				
19				
20			un día devuelto	
			Subtotal Gastos	490.00
			Efectivo Devuelto	490.00
			Importe del Cheque	980.00

Toda entrega por concepto de "Gastos a Comprobar" deberá quedar cubierta ante la Dirección General de Administración y Control Presupuestal, al siguiente día hábil de concluida la Comisión.

Fawda Halaack saad
 Firma de conformidad

Fawda Halaack saad
 Firma de Persona Comisionada

Firma de Recepción y Fecha

CONFIRMADO CON ESTAMPADO
 DEL PUEBLO AL PUEBLO
 EJERCICIO FISCAL 2019



BBVA

BBVA

DEPOSITO EN CUENTA

FECHA / HORA: 07-11-2019 / 12:06:11
 SUCURSAL : 5220
 MOVIMIENTO : 000008963
 REFERENCIA :
 PLAZA : HERMOSILLO
 CLIENTE: GOB EDO DE SONORA SECRETARIA D
 CUENTA : 0193324370

IMPORTE TOTAL INKP :\$ 490.00

BBVA

>>66>>68>>00>>8B867X94X0 <<
 >>00000000000090603<<
 >>12XX06XX11XS<<

BBVA

ESTIMADO CLIENTE FAVOR DE CONSERVAR ESTE
 DOCUMENTO PARA CUALQUIER ACLARACION FUTURA

BBVA BANQUER, S.A. INSTITUCION DE BANCA MULTIPLE,
 GRUPO FINANCIERO, AV. PASEO DE LA REFORMA 510,
 COL. JUAREZ, C.P. 06600, DEL. CUAUHTEMOC,
 MEXICO, CDMX, R.F.C. BBA-830831-LJZ

OTRADO CON RECURSOS

Lic. Fernando Herrera Saldate
Director General de Evaluación y Control de Obra Pública
Secretaría de la Contraloría General

En cumplimiento a lo dispuesto en el oficio No. ECOP-DE-1978/2019, de fecha 22 de Octubre de 2019, comisión que tiene por objeto la verificación física de la obra "Conservación y reconstrucción de la carretera pueblo de Álamos - Nácori Grande, del kilómetro 0+000 al 38+500 Tramos aislados", en seguimiento a la observación No. 5 de la auditoría UAG-AOR-207-2019 SON-SCT-JCES.

El día jueves 24 de Octubre, me traslade en compañía de los compañeros Jorge Rene Rodríguez Moreno, Francisco Rivera Velázquez, José Pedro Monge García, Claudio Hermen Valdez Clark y Alejandro Padilla Cervantes al sitio de los trabajos ubicados entre la localidad de Pueblo de Álamos para supervisar y verificar las actividades relacionadas con la solventación de la observación; dichas actividades consistieron en extracción de tapetes de carpeta asfáltica así como la toma de muestras de base hidráulica.

Extracción de tapetes de carpeta: Corte con disco en carpeta asfáltica en una longitud de 3 a 3.60 mts el ancho del carril por los dos lados así como de 33 cms de ancho en el extremo para unir las dos líneas, retiro de la capa de carpeta con pico, limpieza de las piezas y numeración de las mismas. Se tapó el bache con carpeta fría compactada con pisón de mano y la última capa con placa vibratoria.

Esta actividad se realizó en los cadenamientos 3+680 cuerpo izquierdo, 4+300 cuerpo izquierdo, 5+985 cuerpo derecho y 6+622 cuerpo derecho, estos cadenamientos para determinar la renivelación. En el cadenamiento 3+531 el corte fue en un cuadro con medidas de 50 x 49 cms, en este cadenamiento se extrajo una muestra de base hidráulica para determinar su calidad T.M.A 1 ½" así como su VRS al 100% según catálogo de conceptos. Del cadenamiento 3+680 también se extrajo una muestra de base hidráulica para determinar su calidad y así poder compararla con la del bache.

Cadenamiento 3+680 se extrajo un tapete de 3.50 mts el cual se dividió en 8 partes. La SCG se queda en resguardo de 4 piezas números impares.

Cadenamiento 4+300 se extrajo un tapete de 3.60 mts el cual se dividió en 6 partes. La SCG se queda en resguardo de 3 piezas números pares.

Cadenamiento 5+985 se extrajo un tapete de 3.56 mts el cual se dividió en 6 partes. La SCG se queda en resguardo de 3 piezas números impares.

GOBIERNO SONORIANO
DEL CINCO AL MILLAR
EJERCICIO FISCAL 2019

Cadenamiento 6+622 se extrajo un tapete de 3.35 mts el cual se dividió en 6 partes. La SCG se queda en resguardo de 3 piezas números pares.

Cadenamiento 3+500 un cuadro de 50 x 49 quedo en resguardo de la SCG. Asi como la muestra de base.

Por lo que una vez llevada a cabo la comisión encomendada procedí a trasladarme a esta Ciudad de Hermosillo.

Los ensayos de estas pruebas se ejecutaran el día Martes 29 en conjunto con la Ejecutora.

Ing. Fewda Hallack Saad
Asesor Técnico



MARCADO DEL CADENAMIENTO

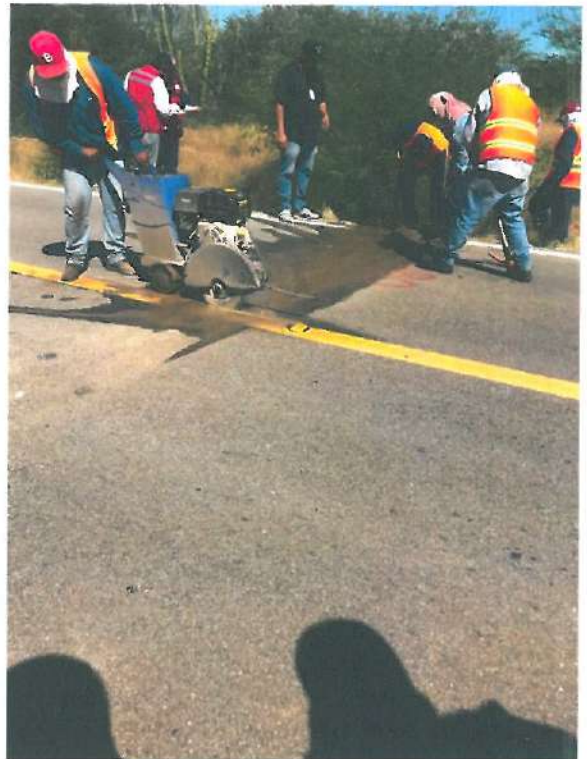

CORTE CON DISCO



LEVANTAR LA SUPERFICIE CORTADA

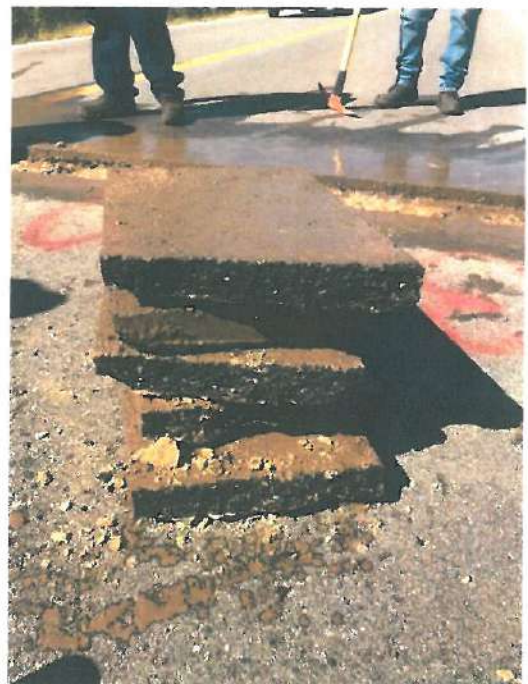

IDENTIFICACION DE LAS MUESTRAS

INFORME FOTOGRAFICO

OPERADO CON RECURSOS
DEL CINCO ANO DEL
EJERCICIO FISCAL 2019

fer



**EXTRACCION DE BASE HIDRAULICA DE ESTE TRAMO
3+680 DONDE NO SE TRABAJO BASE PARA
DETERMINAR SU CALIDAD Y COMPARARLA CON LA
DEL BACHE QUE FUE EN EL TRAMO 3+500**





OPERADO CON...
DE...
EJERCICIO FISCAL 2019

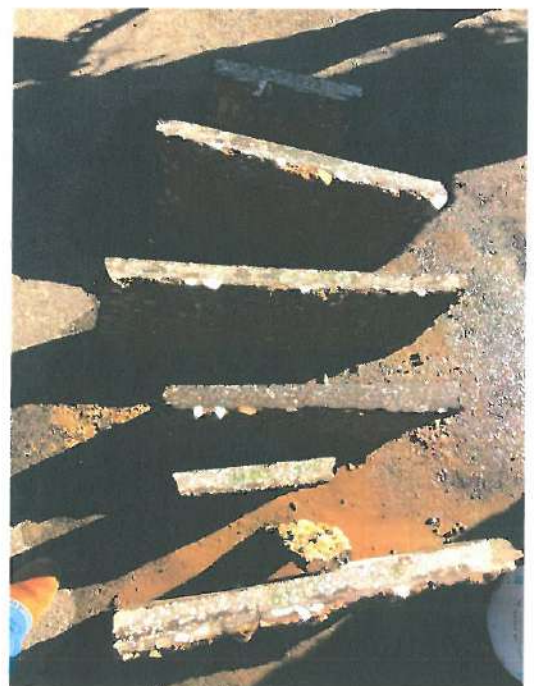
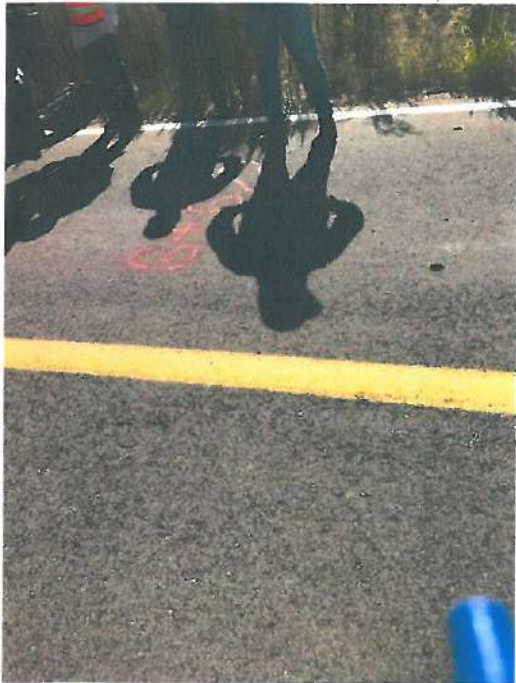

OPERADO CON RECURSOS
DEL CINCO AL MILLAR
EJERCICIO FISCAL 2019

fer



BACHE EN EL KM 3+531



EXTRACCION DE BASE HIDRAULICA PARA SU ANALISIS

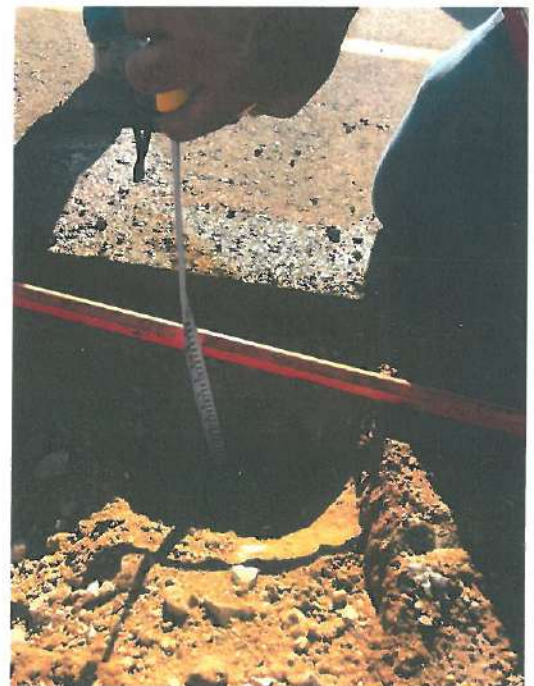

ALTURA DESDE SUBRASANTE A SUPERFICIE DE RODAMIENTO (22 CMS)

COMISIÓN ESPECIAL INTERIOR
DEL CUMPLIMIENTO DE LA LEY
DE EJERCICIO FISCAL 2019



EQUIPO Y MATERIAL PARA EL TAPADO DE LAS FRANJAS



AL TERMINO DE LA ACTIVIDAD SE PROCEDIO A TAPAR Y DEJAR LA SUPERFICIE LISTA PARA SU TRANSITO.

OPERADO COMPLETAMENTE
DEL CANTON DE HERMOSILLO
EJERCICIO FISCAL 2019



Factura: 258170983

Régimen Fiscal:
623 – Opcional para Grupos de Sociedades

Serie: HER
I-INGRESO
Uso CFDI: G03 - Gastos en general

Folio Fiscal:
40da911d-f195-432c-b857-5d28f92c9749
Número del serie CSD del SAT: 00001000000414211380
Número del serie CSD del emisor: 00001000000405409176

Fecha de emisión: 2019-10-28T09:26:02
Fecha de certificación: 2019-10-28T10:26:02

Facturado a: GOBIERNO DEL ESTADO DE SONORA
Dirección: COMONFORT Y DR PALIZA N. SN C.P : 83260
Delegación/Municipio: HERMOSILLO
RFC: GES790913CT0 **Estado:** SONORA

Cantidad	Clave ID	Artículo	Precio unitario	Impuesto	Importe
1.000000 EA	50181905	EMPERADOR NUEZ 91G	14.35	1.15	14.35
1.000000 EA	50181905	FLOR DE NARANJO GAMESA 100G	15.74	1.26	15.74
1.000000 EA	50202309	ELECTROLIT FRESA 625ML	28.00	0.00	28.00
1.000000 EA	50201708	R16OZ AMER REGULAR HER	12.93	2.07	12.93

PUE-PAGO EN UNA SOLA EXHIBICIÓN	SUBTOTAL	71.02
Forma de Pago	TASA I.V.A 0%	0.00
01	TASA I.V.A 16%	2.07
	TASA IEPS 8%	2.41
	TOTAL MXN	75.50

Sello digital del CFDI

QqYqaSO6kZI0MknKuqe1ehwAsdxzsTkTCjIGgA8mLzLhKc1oafKgNqNwm8faLgQHZScTGR8xcBCCamUT1Qr8XG1Ctc3j2sYaiRfiUF7YJfXfhovweGfbuqWaay0Fqqlx+fDPn57uNvkhI4LxC3GotLLsUxPMVDMCKErtcGpJT1vilks3p/my98tQlxaAQNWCKMSlvqUHFrgiobcloJTuQi3m5xi5aky3zUrTRj+s0DrhyezGaT9CytBAs9rPxW2CcOgbFm9V4e5HP/94KdUbFLxNbtKOot5T9dcRRBWWXSHV1ytqbF7mga1Z/sDccptcSU+82E+XivfDwLzA8yvA==

Sello digital del SAT

enhBZ5guxAGawsMiOSVzSm7UGeefHM+3oHhI3PLdqfUbf2NPnZl1h4WNRbnxi7rXiyucukRvCd5X0oo7NTbY7DuOst/uf5GwbOkunMw4V4UcJoEgB7Ohf+LnftzHgys1UliGkMv/T5yeGRfXyptASrseocTsVV69C8z0I0nJdTzIhUNPuoajt8EmbLvhdk8alUllpozBz2AM0jVSsnY+FnlH/ewrup0WSrllTWfsmGTRRWQA7p1bq1MAxZa6G9ppy2JW3kTZh8jN8TQsZbwGWxtykckRIaEHa7v+7KP83XaZ95a6jJ0XqmckKidSFmRChMJQgtbamZTdw8Xyg==

Cadena Original

||1.1|40da911d-f195-432c-b857-5d28f92c9749|2019-10-28T10:26:02|SNF171020F3A|QqYqaSO6kZI0MknKuqe1ehwAsdxzsTkTCjIGgA8mLzLhKc1oafKgNqNwm8faLgQHZScTGR8xcBCCamUT1Qr8XG1Ctc3j2sYaiRfiUF7YJfXfhovweGfbuqWaay0Fqqlx+fDPn57uNvkhI4LxC3GotLLsUxPMVDMCKErtcGpJT1vilks3p/my98tQlxaAQNWCKMSlvqUHFrgiobcloJTuQi3m5xi5aky3zUrTRj+s0DrhyezGaT9CytBAs9rPxW2CcOgbFm9V4e5HP/94KdUbFLxNbtKOot5T9dcRRBWWXSHV1ytqbF7mga1Z/sDccptcSU+82E+XivfDwLzA8yvA==|00001000000414211380||

*Este documento es una representación impresa de un CFDI.

Se tomara por \$3.00

Juana Hallada Juarez

OPERADO CON RECURSOS
DEL FONDO AL MILLAR
EJERCICIO FISCAL 2019

Handwritten signature

```

<?xml version="1.0" encoding="UTF-8"?>
<cfdi:Comprobante xmlns:implocal="http://www.sat.gob.mx/implocal" xmlns:pagofid="http://www.sat.gob.mx/Pagos"
xml:ns:xfi="http://www.w3.org/2001/XMLSchema-instance" xmlns:cfdi="http://www.sat.gob.mx/cfd/3" xsi:schemaLocation="http://www.sat.gob.mx/cfd/3
http://www.sat.gob.mx/sitio_internet/cfd/3/cfdv33.xsd" LugarExpedicion="83305" MetodoPago="PE" TipoDeComprobante="1" Total="75.50" Moneda="MXN"
SubTotal="71.02"
Certificado="MHGSzCCBDOgAwIBAgIUMDAwMDEwMDAwMDA0MDU0MDkxNzYwDQYJKoZIhvcNAQELBQAwggGyMIGTgwNgYDVYQDDC9BLkMaIGRIB
NoCertificado="00001000000405409176" FormalPago="01"
Sello="QqYqaSO6kZ10MknKuqeIehwAsdxzskTCjIGgA8mLzLhKcIoafKgNqNwm8faI.gQHZScTGR8veBCCamUT1Qr8XG1Ctc3j2sYaiRfIU7YJXfhoWcGfhu
Fecha="2019-10-28T09:26:02" Folio="258170983" Serie="HER" Version="3.3">
  <cfdi:Emisor RegimenFiscal="623" Nombre="CADENA COMERCIAL OXXO, SA DE CV" Rfc="CCO8605231N4">
  <cfdi:Receptor Nombre="GOBIERNO DEL ESTADO DE SONORA" Rfc="GES790913CT0" UsoCFDI="G03">
  <cfdi:Conceptos>
    <cfdi:Concepto Importe="14.35" ValorUnitario="14.35" Descripcion="EMPERADOR NUEZ 91G" Unidad="EA" ClaveUnidad="EA" Cantidad="1.000000"
ClaveProdServ="50181905">
      <cfdi:Impuestos>
        <cfdi:Traslados>
          <cfdi:Traslado Importe="1.15" TasaOCuota="0.080000" TipoFactor="Tasa" Impuesto="003" Base="14.35"/>
          <cfdi:Traslado Importe="0.00" TasaOCuota="0.000000" TipoFactor="Tasa" Impuesto="002" Base="15.50"/>
        </cfdi:Traslados>
        <cfdi:Impuestos>
        </cfdi:Impuestos>
      </cfdi:Concepto>
    <cfdi:Concepto Importe="15.74" ValorUnitario="15.74" Descripcion="FLOR DE NARANJO GAMESA 100G" Unidad="EA" ClaveUnidad="EA"
Cantidad="1.000000" ClaveProdServ="50181905">
      <cfdi:Impuestos>
        <cfdi:Traslados>
          <cfdi:Traslado Importe="1.26" TasaOCuota="0.080000" TipoFactor="Tasa" Impuesto="003" Base="15.74"/>
          <cfdi:Traslado Importe="0.00" TasaOCuota="0.000000" TipoFactor="Tasa" Impuesto="002" Base="17.00"/>
        </cfdi:Traslados>
        <cfdi:Impuestos>
        </cfdi:Impuestos>
      </cfdi:Concepto>
    <cfdi:Concepto Importe="28.00" ValorUnitario="28.00" Descripcion="ELECTROLIT FRESA 625ML" Unidad="EA" ClaveUnidad="EA" Cantidad="1.000000"
ClaveProdServ="50202309">
      <cfdi:Impuestos>
        <cfdi:Traslados>
          <cfdi:Traslado Importe="0.00" TasaOCuota="0.000000" TipoFactor="Tasa" Impuesto="002" Base="28.00"/>
        </cfdi:Traslados>
        <cfdi:Impuestos>
        </cfdi:Impuestos>
      </cfdi:Concepto>
    <cfdi:Concepto Importe="12.93" ValorUnitario="12.93" Descripcion="R16OZ AMER REGULAR HER" Unidad="EA" ClaveUnidad="EA"
Cantidad="1.000000" ClaveProdServ="50201708">
      <cfdi:Impuestos>
        <cfdi:Traslados>
          <cfdi:Traslado Importe="2.07" TasaOCuota="0.160000" TipoFactor="Tasa" Impuesto="002" Base="12.93"/>
        </cfdi:Traslados>
        <cfdi:Impuestos>
        </cfdi:Impuestos>
      </cfdi:Concepto>
    </cfdi:Conceptos>
  <cfdi:Impuestos TotalImpuestosTrasladados="4.48">
    <cfdi:Traslados>
      <cfdi:Traslado Importe="0.00" TasaOCuota="0.000000" TipoFactor="Tasa" Impuesto="002"/>
      <cfdi:Traslado Importe="2.07" TasaOCuota="0.160000" TipoFactor="Tasa" Impuesto="002"/>
      <cfdi:Traslado Importe="2.41" TasaOCuota="0.080000" TipoFactor="Tasa" Impuesto="003"/>
    </cfdi:Traslados>
    <cfdi:Impuestos>
    </cfdi:Impuestos>
  <cfdi:Complemento>
    <cfdi:TimbreFiscalDigital xsi:schemaLocation="http://www.sat.gob.mx/TimbreFiscalDigital
http://www.sat.gob.mx/sitio_internet/cfd/TimbreFiscalDigital/TimbreFiscalDigitalv11.xsd" Version="1.1"
SelloSAT="enhBZ5guxAGawsMiOSYzSm7UGeeFIIM+3o1Hh3PLdqfUubf2NPnZ11h4WNrBnxi7rXiyekRvCd5X0o07NTbY7DuOst/uf5GwbOkunMw
NoCertificadoSAT="00001000000414211380"
SelloCFD="QqYqaSO6kZ10MknKuqeIehwAsdxzskTCjIGgA8mLzLhKcIoafKgNqNwm8faI.gQHZScTGR8veBCCamUT1Qr8XG1Ctc3j2sYaiRfIU1
FechaTimbrado="2019-10-28T10:26:02" RfcProv.Certif="SNF171020F3A" UUID="40da911d-f195-432e-b857-5d28f92e9749"
xmlns:afd="http://www.sat.gob.mx/TimbreFiscalDigital"/>
  </cfdi:Complemento>
  <cfdi:Addenda>
    <ns:diverza xmlns:ns="http://www.diverza.com/ns/addenda/diverza/1" version="1.1">
      <ns:generales tipoDocumento="Factura"/>
      <ns:clavesDescripcion e_UsoCFDI="Gastos en general" e_RegimenFiscal="Opcional para Grupos de Sociedades" e_MetodoPago="PAGO EN UNA
SOLA EXHIBICIÓN" e_TipoDeComprobante="Ingreso"/>
      <ns:receptor>
        <ns:domicilioFiscalR_codigoPostal="83260" pais="México" estado="SONORA" municipio="HERMOSILLO" ciudad="HERMOSILLO"
numero="SN" calle="COMONFORT Y DR PALIZA"/>
      </ns:receptor>
    </ns:diverza>
  </cfdi:Addenda>
</cfdi:Comprobante>

```

OPERADO CON EQUIPOS
DEL CENSO AL MILLAR
EJERCICIO FISCAL 2019

[Handwritten signature]



TERESA MARCELA RUIZ MARTINEZ
 RUMT571016BY0
 84911, URES, SONORA
 612 - PERSONA FISICA CON ACTIVIDAD EMPRESARIAL Y PROFESIONAL
 zhilo@hotmail.com

Factura B-26639
 Folio Fiscal: 5670A89E-7211-40D8-9D16-A2380A96D75D
 Fecha Emisión: 2019-10-24T11:00:41
 Fecha de Timbrado: 2019-10-24T13:00:47
 Tipo de Comprobante: Ingreso
 Condicion: CONTADO
 Forma de pago: 01 - Efectivo
 Metodo de pago: PUE - Pago en una sola exhibicion
 Numero del CSD: 0000100000041238610
 No. Certificado SAT: 00001000000406258094

----- RECEPTOR -----
 GES790913CT0 - GOBIERNO DEL ESTADO DE SONORA
 COMONFORT Y DR. PALIZA SN, COL. CENTENARIO, CP 83260
 HERMOSILLO, SONORA, MEXICO

CODIGO	CANTIDAD	UM	DESCRIPCION	PRECIO	IMPORTE
CONSUMO 90101503	1.00	Actividad ACT	CONSUMO DE ALIMENTOS	172.41	172.41

Cantidad con letra: (SON: DOSCIENTOS PESOS 00/100 MXN)

Subtotal: 172.41
 IVA: 27.59
 Total: 200.00

Sello digital CFDI ---
 GJULqU+FFZG6B49ExiNH0rDv5i0Qv5HqM4x3WH7NBuR6Siu2LqjF620cMS4uBJv3MI-SMDvjK+Tc3uBwpmoP0MLX7Yx9ZM60+JINbYs1GT6gNhlR1H7
 tzsrgfGlg+66v4uP5Zy5qYDF7mp+HdXQNH6QlxX2gK2oaXXV:PKNDP+ND:DPYYIS-0Y&J0gRuamYEk3SIG5TpoJG5+HfVxA3iCATp3B*42msyX656B06Nis
 G:CYF69IDH66wvMVERnWvNSlupqZxIM0sD+H9*agOkB18:OIDgyIDZIVYkhUseeZ1HShKR0P3C0ZibYB7R4LhCln01aY+2A==

Sello digital SAT ---
 112pYtAvFvXz228kNShIKP8YfWdDH8+AXYfF+Zs9N30GBC0dKkmLcYUI6JFkncdfXo3N1eC+ZhdJGhVhH3jH2JACG8Sx5qjRVDjmZc0Bc97vZ
 390X1llqK3R0mYAnY3uYELW9JWuRDSIRlnIKVYz12nPlBhOON6Zh+Tvs3b0189S7JnzqumYC1uF0zaO7Adu865VHyj10+JasfIPAJMFORK30S
 AAeEaDYg3k+2zppSE55Z81kdsPCC09U0gOx490GnLca1PdXk7Dw8+u9jThWvWlZ2NP1xM3dgD9hJTtuleS03pHC0SDXG3IPv3oA==

Cadena Original ---
 112pYtAvFvXz228kNShIKP8YfWdDH8+AXYfF+Zs9N30GBC0dKkmLcYUI6JFkncdfXo3N1eC+ZhdJGhVhH3jH2JACG8Sx5qjRVDjmZc0Bc97vZ
 cYUUDJXzcd4axzGN1qC-ZhdJGhVhH3jH2JACG8Sx5qjRVDjmZc0Bc97vZ390X1llqK3R0mYAnY3uYELW9JWuRDSIRlnIKVYz12nPlBhOON6Zh+Tvs3b0189S7JnzqumYC1uF0zaO7Adu865VHyj10+JasfIPAJMFORK30S
 haTw+sbG3B6S7JnzqumYC1uF0zaO7Adu865VHyj10+JasfIPAJMFORK30S:EA:OYg3k+2zppSE55Z81kdsPCC09U0gOx490GnLca1PdXk7Dw8+u9jThWvWlZ2NP1xM3dgD9hJTtuleS03pHC0SDXG3IPv3oA==



Uso del CFDI: G03 - Gastos en general
 los para deposito:

Efectos fiscales al pago

Handwritten signature

```

<?xml version="1.0" encoding="UTF-8"?>
<cfdi:Comprobante
Sello="GJJLqU+FFZGeB4aEyxN+tQdv5aQoQvs8HgM4x3WH7NBu86Svu2Lggf62OcMS4uBjv3MlvSM0vyK+Te3uBwpmoP0MLX7Yxq9ZM50+JJNbySf1GT8gN
Certificado="MHGGTCCBAGgAwjBAgIUMDAwMDEwMDAwMDA0MTIzODYxMDkwDQYJKoZIhveNAQELBQAwwggGyMTGwNgYDYQDDC9BLkMuIGRI
NoCertificado="00001000000412386109" LugarExpedicion="84911" MetodoPago="PUE" TipoDeComprobante="I" Total="200.00" TipoCambio="1" Moneda="MXN"
SubTotal="172.41" CondicionesDelPago="CONTADO" FormalPago="01" Fecha="2019-10-24T11:00:45" Folio="26639" Serie="B" Version="3.3"
xsi:schemaLocation="http://www.sat.gob.mx/cfd/3 http://www.sat.gob.mx/sitio_internet/cfd/3/cfdv33.xsd" xmlns:xsi="http://www.w3.org/2001/XMLSchema-
instance" xmlns:cfdi="http://www.sat.gob.mx/cfd/3">
  <cfdi:Emisor RegimenFiscal="612" Nombre="TERESA MARCELA RUIZ MARTINEZ" Rfc="RUMT571016BY0">
  <cfdi:Receptor Nombre="GOBIERNO DEL ESTADO DE SONORA" Rfc="GES790913CT0" UsoCFDI="G03">
  - <cfdi:Conceptos>
    - <cfdi:Concepto Importe="172.41" ValorUnitario="172.410000" Descripcion="CONSUMO DE ALIMENTOS" Unidad="Actividad" ClaveUnidad="ACT"
      Cantidad="1.00" NoIdentificacion="CONSUMO" ClaveProdServ="90101503">
      - <cfdi:Impuestos>
        - <cfdi:Traslados>
          <cfdi:Traslado Importe="27.59" TasaOCuota="0.160000" TipoFactor="Tasa" Impuesto="002" Base="172.41"/>
          <cfdi:Traslados>
          <cfdi:Impuestos>
        </cfdi:Concepto>
      </cfdi:Conceptos>
    - <cfdi:Impuestos TotalImpuestosTrasladados="27.59">
      - <cfdi:Traslados>
        <cfdi:Traslado Importe="27.59" TasaOCuota="0.160000" TipoFactor="Tasa" Impuesto="002"/>
        <cfdi:Traslados>
      </cfdi:Impuestos>
    - <cfdi:Complemento>
      <cfdi:TimbreFiscalDigital Version="1.1" xsi:schemaLocation="http://www.sat.gob.mx/TimbreFiscalDigital
        http://www.sat.gob.mx/sitio_internet/cfd/timbrefiscaledigital/TimbreFiscalDigitalV1.xsd" RfcProvCertif="DCD090706E42"
        SelloSAT="j12oYbv6FyX6rZ8kNiShIKP68V FwdD118+AXYkF+Zs/gN3OGBCOdsKayLeY Ut9JfXnzefaxzGN1qC+ZhDaGh/ykHIGji42fjACGaSs5xj
        NoCertificadoSAT="00001000000406258094"
        SelloCFDI="GJJLqU+FFZGeB4aEyxN+tQdv5aQoQvs8HgM4x3WH7NBu86Svu2Lggf62OcMS4uBjv3MlvSM0vyK+Te3uBwpmoP0MLX7Yxq9ZM50
        FechaTimbrado="2019-10-24T13:00:47" UUID="5670A89E-7211-40D8-9D16-A2380A96D75D"
        xmlns:fd="http://www.sat.gob.mx/TimbreFiscalDigital"/>
    </cfdi:Complemento>
  </cfdi:Comprobante>

```

OTORGADO CON RECURSOS
 DEL FONDO FEDERAL
 EJERCICIO FISCAL 2019

A través de esta opción, usted podrá verificar si el comprobante fue certificado por el SAT



Verificación de comprobantes fiscales digitales por internet

A través de esta opción, usted podrá verificar si el comprobante fue certificado por el SAT

Folio fiscal*

RFC emisor*

RFC receptor*



Proporcione los dígitos de la imagen*

* Ejemplo de captura

RFC del emisor	Nombre o razón social del emisor	RFC del receptor	Nombre o razón social del receptor
RUM157101CBYC	ESBENA MARCELA RUIZ MARTINEZ	GESPR0713010	GOBIERNO DEL ESTADO DE GUERRERO
Folio fiscal	Fecha de expedición	Fecha certificación SAT	PAC que certificó
SOTARBEI 22114724-3716- A2766A36077D	2019-10-24T11:03:43	2019-10-24T11:03:47	DCE020706E02
Total del CFDI	Efecto del comprobante	Estado CFDI	Estatus de cancelación
\$200.00	Ingresos	Vigente	Cancelado sin cancelación

Enlaces

- Comprobantes Fiscales Digitales por Internet (CFDI)
- Comprobantes Fiscales Digitales por Internet (CFDI) - Emisor
- Comprobantes Fiscales Digitales por Internet (CFDI) - Receptor
- Comprobantes Fiscales Digitales por Internet (CFDI) - Efecto del comprobante
- Comprobantes Fiscales Digitales por Internet (CFDI) - Estado CFDI
- Comprobantes Fiscales Digitales por Internet (CFDI) - Estatus de cancelación
- Comprobantes Fiscales Digitales por Internet (CFDI) - Efecto del comprobante
- Comprobantes Fiscales Digitales por Internet (CFDI) - Estado CFDI
- Comprobantes Fiscales Digitales por Internet (CFDI) - Estatus de cancelación
- Comprobantes Fiscales Digitales por Internet (CFDI) - Efecto del comprobante
- Comprobantes Fiscales Digitales por Internet (CFDI) - Estado CFDI
- Comprobantes Fiscales Digitales por Internet (CFDI) - Estatus de cancelación

¿Qué es el CFDI?

- Comprobante Fiscal Digital por Internet (CFDI)
- Comprobante Fiscal Digital por Internet (CFDI) - Emisor
- Comprobante Fiscal Digital por Internet (CFDI) - Receptor
- Comprobante Fiscal Digital por Internet (CFDI) - Efecto del comprobante
- Comprobante Fiscal Digital por Internet (CFDI) - Estado CFDI
- Comprobante Fiscal Digital por Internet (CFDI) - Estatus de cancelación
- Comprobante Fiscal Digital por Internet (CFDI) - Efecto del comprobante
- Comprobante Fiscal Digital por Internet (CFDI) - Estado CFDI
- Comprobante Fiscal Digital por Internet (CFDI) - Estatus de cancelación
- Comprobante Fiscal Digital por Internet (CFDI) - Efecto del comprobante
- Comprobante Fiscal Digital por Internet (CFDI) - Estado CFDI
- Comprobante Fiscal Digital por Internet (CFDI) - Estatus de cancelación

CFDI

- Comprobante Fiscal Digital por Internet (CFDI)
- Comprobante Fiscal Digital por Internet (CFDI) - Emisor
- Comprobante Fiscal Digital por Internet (CFDI) - Receptor
- Comprobante Fiscal Digital por Internet (CFDI) - Efecto del comprobante
- Comprobante Fiscal Digital por Internet (CFDI) - Estado CFDI
- Comprobante Fiscal Digital por Internet (CFDI) - Estatus de cancelación
- Comprobante Fiscal Digital por Internet (CFDI) - Efecto del comprobante
- Comprobante Fiscal Digital por Internet (CFDI) - Estado CFDI
- Comprobante Fiscal Digital por Internet (CFDI) - Estatus de cancelación
- Comprobante Fiscal Digital por Internet (CFDI) - Efecto del comprobante
- Comprobante Fiscal Digital por Internet (CFDI) - Estado CFDI
- Comprobante Fiscal Digital por Internet (CFDI) - Estatus de cancelación

Comprobantes Fiscales Digitales por Internet

Comprobantes Fiscales Digitales por Internet

GOBIERNO CON FORTALEZAS EN LA COMBATE AL MAL EJERCICIO FISCAL 2019



TERESA MARCELA RUIZ MARTINEZ

RUMT571016BY0
84911, URES, SONORA

612 - PERSONA FISICA CON ACTIVIDAD EMPRESARIAL Y PROFESIONAL
zhilo@hotmail.com

Factura B-26644

Folio Fiscal: 6079A8F8-FA10-4BE0-AE2A-6A2215E63126

Fecha Emisión: 2019-10-24T16:56:58

Fecha de Timbrado: 2019-10-24T18:59:20

Tipo de Comprobante: Ingreso

Condicion: CONTADO

Forma de pago: 01 - Efectivo

Metodo de pago: PUE - Pago en una sola exhibicion

Numero del CSD: 0000100000041238610

No. Certificado SAT: 00001000000406258094

----- RECEPTOR -----

GES790913CT0 - GOBIERNO DEL ESTADO DE SONORA
COMONFORT Y DR. PALIZA SN, COL. CENTENARIO, CP 83260
HERMOSILLO, SONORA, MEXICO

CODIGO	CANTIDAD	UM	DESCRIPCION	PRECIO	IMPORTE
CONSUMO 90101503	1.00	Actividad ACT	CONSUMO DE ALIMENTOS	247.41	247.41

Cantidad con letra: (SON: DOSCIENTOS OCHENTA Y SIETE PESOS 00/100 MXN)

Subtotal: 247.41

IVA: 39.59

Total: 287.00

Sello digital CFDI ---
Lj4CvYGNas5CJNINP2m96UNTPxY0u0XhHj1Ld+uGzM4bE+10xvLrm7IDJSPyZwzhMqHh2L137AW8R0mgxYIINRHMKFCNO+4fK7B3eD0Cb9JiRT
7uXk1g+2Gy3RdLkAkmp68RnQ0aAIIKF7ep24ZOIBUAP+Cb3mZB-jpDhEyy5m+UBA52eNLHCPz+p0IY6htUJhG9q%+484fmbpCW.H1Tb1gEG+0B+
vNjZgnNFjC0usZQheq11W7Vfgt1CocwB2fP0vYNSrIDllpcG7caU75ndTXz4FFIvWaeHU+OlnkkHC9mLzrLJ3W46Rixg==

Sello digital SAT ---
dLXmX5GRRK3CgeGvAPsBEajcUm1CNJ8kJoa9/tzSJ-078b4nQV/sX9u8+aaZngLQ3HSzmlOBmLmHxANVbA11b+1+DS20XkeGID55+spureWZiHJN
SNyaymKytdlqSux4x3d7BWAplW7PA07EpcYFaRJ7V5IuQjOms1wRZYBQgkZJPIEaJFdatcaOmBXA6K1RJM1H5nqjFICx7Emc77FGFAKGRKJG
jDFGnOFDQ+ustVXUHpD9ydytgY,C4bGZ09H+YJrma3my100V4k4e2U+PndEoYmYv5qgqkXdx9d404KDTcv5bca7TDCNpMxL5w==

Cadena Original ---
[11_0907_A3F8-FA10-4BE0-AE2A-6A2215E63126]2019-10-24T18:59:20jL3deXSERRK1CgeGvAPsBEajcUm1CNJ8kJoa9/tzSJ-078b4nQV/sX9u8+aaZngLQ3HSzmlOBmLmHxANVbA11b+1+DS20XkeGID55+spureWZiHJN
sX9u8+aaZngLQ3HSzmlOBmLmHxANVbA11b+1+DS20XkeGID55+spureWZiHJNNSyaymKytdlqSux4x3d7BWAplW7PA07EpcYFaRJ7V5IuQjOms1wRZYBQgkZJPIEaJFdatcaOmBXA6K1RJM1H5nqjFICx7Emc77FGFAKGRKJG
wRZYBQgkZJPIEaJFdatcaOmBXA6K1RJM1H5nqjFICx7Emc77FGFAKGRKJG+puvXUXHjD9ydytgY,C4bGZ09H+YJrma3my100V4k4e2U+PndEoYmYv5qgqkXdx9d404KDTcv5bca7TDCNpMxL5w==j00001000000406258094



Uso del CFDI: G03 - Gastos en general
tos para deposito:

Efectos fiscales al pago

```

<?xml version="1.0" encoding="UTF-8"?>
<cfdi:Comprobante
  Sello="Lj4CxYgGn855CJNINP2m96/d/NTPxY0e0Xh1IjblLd+/uCzMI4bBv1OxvXrLmWDJSPyZwenMqHh2LI3I7AW8ROmgxYIINRIIMjKFCNO+4frk7B3sD0Ct
  Certificado="MIIGGTCCBAGgAwIBAgIUMDAwMDEwMDEAwMDA0MTIzODYxMDkwDQYJKoZIhvcNAQELBQAwggGyMTgwNgYDVQQDDC9BLkMuIGRI
  NoCertificado="00001000000412386109" LugarExpedicion="84911" MetodoPago="PUE" TipoDeComprobante="I" Total="287.00" TipoCambio="1" Moneda="MXN"
  SubTotal="247.41" CondicionesDePago="CONTADO" FormaPago="01" Fecha="2019-10-24T16:59:17" Folio="26644" Serie="B" Version="3.3"
  xsi:schemaLocation="http://www.sat.gob.mx/cfd/3 http://www.sat.gob.mx/sitio_internet/cfd/3/cfdv33.xsd" xmlns:xsi="http://www.w3.org/2001/XMLSchema-
  instance" xmlns:cfdi="http://www.sat.gob.mx/cfd/3">
  <cfdi:Emisor RegimenFiscal="612" Nombre="TERESA MARCELA RUIZ MARTINEZ" Rfc="RUMT571016BY0"/>
  <cfdi:Receptor Nombre="GOBIERNO DEL ESTADO DE SONORA" Rfc="GES790913CT0" UsoCFD[="G03"/>
  <cfdi:Conceptos>
  - <cfdi:Concepto Importe="247.41" ValorUnitario="247.410000" Descripcion="CONSUMO DE ALIMENTOS" Unidad="Actividad" ClaveUnidad="ACT"
    Cantidad="1.00" Nomenclacion="CONSUMO" ClaveProdServ="90101503">
    - <cfdi:Impuestos>
    - <cfdi:Traslados>
    - <cfdi:Traslado Importe="39.59" TasaOCuota="0.160000" TipoFactor="Tasa" Impuesto="002" Base="247.41"/>
    </cfdi:Traslados>
    </cfdi:Impuestos>
    </cfdi:Concepto>
  </cfdi:Conceptos>
  <cfdi:Impuestos TotalImpuestosTrasladados="39.59">
  - <cfdi:Traslados>
  - <cfdi:Traslado Importe="39.59" TasaOCuota="0.160000" TipoFactor="Tasa" Impuesto="002"/>
  </cfdi:Traslados>
  </cfdi:Impuestos>
  <cfdi:Complemento>
  <afd:TimbreFiscalDigital Version="1.1" xsi:schemaLocation="http://www.sat.gob.mx/TimbreFiscalDigital
    http://www.sat.gob.mx/sitio_internet/cfd/timbrfiscaldigital/TimbreFiscalDigitalv1.xsd" RfcProvCertif="DCD090706E42"
    SelloSAT="bLXloXSEiRRK3CgeGvAPjsBIeayeUmdCNJ8lkJow9VtzSJe078ud+4nQWxX9u8+aaZnjgLG3HSzmbOBnvLMBXAMYbAMby1+DS2QX
    NoCertificadoSAT="00001000000406258094"
    SelloCFD="Lj4CxYgGn855CJNINP2m96/d/NTPxY0e0Xh1IjblLd+/uCzMI4bBv1OxvXrLmWDJSPyZwenMqHh2LI3I7AW8ROmgxYIINRIIMjKFCN
    FechaTimbrado="2019-10-24T18:59:20" UUID="6079A8F8-FA10-4BE0-AE2A-6A2215E63126"
    xmlns:afd="http://www.sat.gob.mx/TimbreFiscalDigital"/>
  </cfdi:Complemento>
</cfdi:Comprobante>

```

OPERADO CON PROYECTO
DEL EJERCICIO FISCAL 2019
EJERCICIO FISCAL 2019

fec

A través de esta opción, usted podrá verificar si el comprobante fue certificado por el SAT



Verificación de comprobantes fiscales digitales por internet

A través de esta opción, usted podrá verificar si el comprobante fue certificado por el SAT

Folio fiscal*

RFC emisor*

RFC receptor*



Proporcione los dígitos de la imagen*

Verificar

* Datos obligatorios

RFC del emisor	Nombre o razón social del emisor	RFC del receptor	Nombre o razón social del receptor
0001071107070	TERESA MARCELA RUIZ MARTINEZ	067790913020	COMERCIO DEL ESTADO DE SINALOA
Folio fiscal	Fecha de expedición	Fecha certificación SAT	PAC que certificó
R0244281-P61047P-7E2A-6A2115E13726	2019-10-29T16:51:17	2019-10-29T16:51:20	07D0092705E42
Total del CFDI	Efecto del comprobante	Estado CFDI	Estatus de cancelación
\$267.00	Ingreso	Verinto	Cancelación sin excepción

Cancelar

Estado	Aplicación PAC	Comentarios
<ul style="list-style-type: none"> Comprobante fiscal emitido por un emisor autorizado por el SAT. Comprobante fiscal emitido por un emisor autorizado por el SAT. Comprobante fiscal emitido por un emisor autorizado por el SAT. Comprobante fiscal emitido por un emisor autorizado por el SAT. Comprobante fiscal emitido por un emisor autorizado por el SAT. Comprobante fiscal emitido por un emisor autorizado por el SAT. Comprobante fiscal emitido por un emisor autorizado por el SAT. Comprobante fiscal emitido por un emisor autorizado por el SAT. Comprobante fiscal emitido por un emisor autorizado por el SAT. Comprobante fiscal emitido por un emisor autorizado por el SAT. 	<ul style="list-style-type: none"> Comprobante fiscal emitido por un emisor autorizado por el SAT. Comprobante fiscal emitido por un emisor autorizado por el SAT. Comprobante fiscal emitido por un emisor autorizado por el SAT. Comprobante fiscal emitido por un emisor autorizado por el SAT. Comprobante fiscal emitido por un emisor autorizado por el SAT. Comprobante fiscal emitido por un emisor autorizado por el SAT. Comprobante fiscal emitido por un emisor autorizado por el SAT. Comprobante fiscal emitido por un emisor autorizado por el SAT. Comprobante fiscal emitido por un emisor autorizado por el SAT. Comprobante fiscal emitido por un emisor autorizado por el SAT. 	<ul style="list-style-type: none"> Comprobante fiscal emitido por un emisor autorizado por el SAT. Comprobante fiscal emitido por un emisor autorizado por el SAT. Comprobante fiscal emitido por un emisor autorizado por el SAT. Comprobante fiscal emitido por un emisor autorizado por el SAT. Comprobante fiscal emitido por un emisor autorizado por el SAT. Comprobante fiscal emitido por un emisor autorizado por el SAT. Comprobante fiscal emitido por un emisor autorizado por el SAT. Comprobante fiscal emitido por un emisor autorizado por el SAT. Comprobante fiscal emitido por un emisor autorizado por el SAT. Comprobante fiscal emitido por un emisor autorizado por el SAT.

Comprobante fiscal emitido por un emisor autorizado por el SAT.

Comprobante fiscal emitido por un emisor autorizado por el SAT.

GENERADO CON PROYECTOS DEL CINCO AL SEISER EJERCICIO FISCAL 2019