



Gobierno del Estado de Sonora

Secretaría de la Contraloría General

SECRETARIA DE LA CONTRALORIA GENERAL

CONTADO CON RECURSOS DEL CINCO AL MILLAR EJERCICIO FISCAL 2019

5 al millar

Gastos por Comprobar:

Relación de documentación comprobatoria:

Nombre: Francisco Rivera Velázquez

Comisión a: Pueblo de Alamos

Período de: 24 y 25 de octubre de 2019

Oficio de Comisión: ECOP-DE-1976/2019

Cheque No. de Fecha: Importe \$ 980.00

Vehículo Asignado VB-71-399

Gastos Programados

Banco: Cuenta:

\$ 980.00

Toda entrega por concepto de "Gastos a Comprobar" deberá quedar cubierta ante la Dirección General de Administración y Control Presupuestal, al siguiente día hábil de concluida la Comisión.

Firma de conformidad

Firma de Persona Comisionada

No.	Fecha	Factura	Prestador de Servicio/ Concepto	Importe
1	24-oct-19	B-26645	Alimentos	\$166.00
2	24-oct-19	B-26638	Alimentos	\$214.99
3	25-oct-19	B-26671	Alimentos	\$200.00
4	25-oct-19	B-26671	Alimentos	\$272.00
5	25-oct-19	257837989	Alimentos	\$56.00
6				
7				
8				
9				
10				
11				
12				
13				
14				
15			10 % de propinas	\$71.01
Subtotal Gastos				\$ 980.00
Efectivo Devuelto				\$ 0.00
Importe del Cheque				\$ 980.00

SECRETARIA DE LA CONTRALORIA GENERAL
RECIBIDO
14 NOV 2019
SECRETARIA DE LA CONTRALORIA GENERAL
RECEPCION GENERAL DE ADMINISTRACION Y CONTROL PRESUPUESTAL
Documentación sujeta a revisión y suficiencia presupuestal.

Hermosillo, Sonora, 28 de octubre del 2019

En relación a los gastos no comprobables equivalentes al 10% de la comisión **ECOP DE-1976/2019 con destino a Pueblo de Álamos**. Por un importe de \$71.01 pesos, estos gastos fueron pagados en diferentes lugares durante la estancia en varios municipios del estado de Sonora, tales como propinas y alimentación sin factura.

Alimentos sin comprobar

\$ 71.01 pesos

Total erogado fuera de comprobación: \$ 71.01 pesos

ATENTAMENTE



Francisco Rivera Velázquez

Vo. Bo.



Lic. Fernando Herrera Saldade

OPERADO CON RECURSOS
DEL CINCO AL AOLLAR
EJERCICIO FISCAL 2019

Lic. Fernando Herrera Saldade
Director General de Evaluación y Control de Obra Pública
Secretaría de la Contraloría General

En cumplimiento a lo dispuesto en el oficio de comisión No. ECOP-DE1976/2019, de fecha 22 de octubre de 2019, se me comisiona para que en compañía de los C.C. Jorge Rene Rodríguez Moreno, Fewda Hallack Saad, José Pedro Monge García, Claudia Hermen Valdez Clark y Alejandro Padilla Cervantes, efectúen la verificación física de la obra "Conservación y Reconstrucción de la carretera Pueblo de Álamos-Nacori Grande del Km 38+500", en seguimiento a la observación No.5 de la auditoría UAG-AOR-207-2019 SON-SCT-JCES, la obra se encuentra ubicada en el municipio de Pueblo de Álamos, Sonora

El día 24 de octubre de 2019, nos trasladamos a Pueblo de Alamos, donde se constataron la siguiente obra:

OBRA: "Conservación y Reconstrucción de la carretera Pueblo de Álamos-Nacori Grande del Km 38+500."

Ejecutora: Secretaria de Infraestructura y Desarrollo Urbano (SIDUR)

Contrato No.: SIDUR-JCES-NC-REC-18-015

Contratista: GLUYAS CONSTRUCCIONES S.A. de C.V.

Monto de Contrato: \$21'738,743.31

Monto Ejercido: \$21'738,743.31

Monto Cancelado: \$0.00

Anticipo otorgado: \$6'120,197.02

Anticipo Amortizado: \$6'120,197.02

Por Amortizar: \$0.00

Periodo de ejecución Contratado: 02 de julio de 2018 al 18 de diciembre de 2018

Periodo Real: 16 de octubre de 2018 al 31 de diciembre de 2018.

OPERADO CON RECURSOS
DEL FONDO ALI 1123
EJERCICIO FISCAL 2019

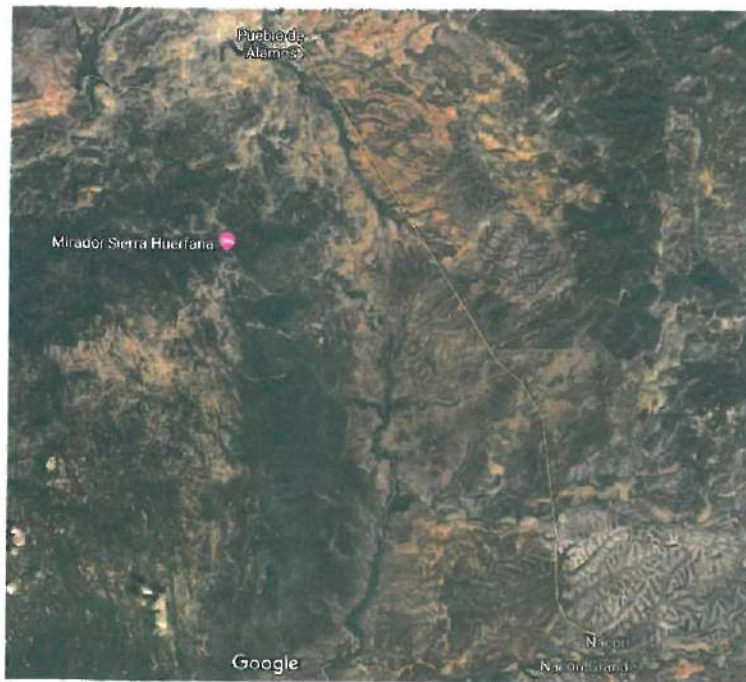

En esta fotografía se muestra la Rúa de Pueblo de Álamos a Nacori Grande, donde se realizaron los trabajos de reconstrucción del kilómetro 0+000 al kilómetro 38+500



En estas fotografías se muestra cual fue el procedimiento para extracción de cajones de 0.30 de ancho por 6.00m de largo sobre la carretera y bacheo del mismo llevándose la carpeta de la extracción para posteriormente analizarla en laboratorio, este procedimiento se realizó en los Kilometros, 3+680, 4+300, 5+980 y 6+622. *

COPIADO CON FIRMAS
DEL CATEDRÁTICO
EJERCICIO FISCAL 2019



En estas fotografías se muestra cual fue el procedimiento para extracción de base en el kilómetro 3+531 donde se realizó un corte de 0.40 X 0.40 cm, para la extracción de la base y poder analizado en el laboratorio.

El día 25 de octubre de 2019, continuamos con la revisión física a la obra



En esta fotografía se muestra losa de zampeado de concreto, donde se constataron anchos de losa.



En esta fotografía se muestra se muestra donde se constató las dimensiones de profundidad del dentellón.

Conclusiones:

La obra se encuentra terminada y funcionando, estamos en la espera de los resultados de calidad de laboratorio de las pruebas para la elaboración de las actas de sitio y poder actualizar el estatus que guardan a las observaciones.

Ing. Francisco Rivera Velázquez
Auditor Encargado

OPERADO CON RECURSOS
DEL FONDO FEDERAL
EJERCICIO FISCAL 2019



TERESA MARCELA RUIZ MARTINEZ

RUMT571016BY0
84911, URES, SONORA

612 - PERSONA FISICA CON ACTIVIDAD EMPRESARIAL Y PROFESIONAL
zhilo@hotmail.com

Factura B-26645

Folio Fiscal: AB621D89-54C4-4ADB-8665-5CEA6943AFE

Fecha Emisión: 2019-10-24T16:57:21

Fecha de Timbrado: 2019-10-24T18:57:38

Tipo de Comprobante: Ingreso

Condición: CONTADO

Forma de pago: 01 - Efectivo

Metodo de pago: PUE - Pago en una sola exhibición

Numero del CSD: 0000100000041238610

No. Certificado SAT: 0000100000040625809

RECEPTOR
GOBIERNO DEL ESTADO DE SONORA
CONFORT Y DR. PALIZA SN, COL. CENTENARIO, CP 83260
HERNANDEZ ROSILLO, SONORA, MEXICO

CC	CANTIDAD	UM	DESCRIPCION	PRECIO	IMPORTE
90	1.00	Actividad ACT	CONSUMO DE ALIMENTOS	143.10	143.10

ECOP-DE-1976/2019
VB71-399
S. R.

OFICIO DEL COMISARIO
EJECUTIVO DE
EJERCICIO FISCAL 2019

Letra con letra: (SON: CIENTO SESENTA Y SEIS PESOS 00/100 MXN)

Subtotal: 143.10

IVA: 22.90

Total: 166.00

CFDI: HG31GedDStAg9FPRMJSx2dVej5FXG35hwZNMPE73KE+GqD3FqjwMEVQIDZ9OHq50IKKhj5RHkLvgEHUIN79nOCfpFD7K73r4cPPIKerdYsS
x21y4K1Mg0A0Bh0v9AIZE/NX8VqhGadz74AACQdPUJtelqfGQR254hRsPns+I3MhX3yn18psL7drpE3iyQzbtuYZRLEi3G1OLkeUDzNUnu
kufkB19KyQDqVA9UdWRTkeznmxTve0C5yBrbDjX0LLwIXmysUCWcJEv9W9dDr7VtsgpZCAz0yIbUYIMD9A0IFgDdi+4mJw==

SAT: 5NRyuGUwM6qhp9BhWCE96VFC8Yn4kwEi07J5ZCGNyS2JHKn3A/KfaC8mCm9UR2ReH58GJFHjpeR/HUJMMdfoxE2oJvc11MhCO7AverE7W
m0EEniWYQingdwRAslCkK3VzMuWUxbQtdzk70mDEZuKkVnAbngAFhmpCHSrY9FCV9SUYKlyuTi062w7H25fKTuKh21o46yuyXWzjZH5scS6Vpp
MwK3D07wFqjpc/h2VfU3ePnT5tBxR6as+NvAGxW3lccHTGd1U5szhaDLjpuCNKClzguDKF3CRy1G886+X9KpyPDg==

Original: 01D89-54C4-4ADB-8665-5CEA6943AFE9|2019-10-24T18:57:38|qyifdKenRyuGUw00BgeDgBwCXE96VFC8Yn4kwEi07J5ZCGNyS2JH
C9mCrm9U52R2HS8GJFHjpeR/HUJMMdfoxE2oJvc11MhCO7AverE7W7m9unAn0EmWYQingdwRAslCkK3VzMuWUxbQtdzk70mDEZuKkVnAbng
ISRY9FQlWCSJYKy3Tl062w7H25fKTuKh21o46yuyXWzjZH5scS6VppMwK3D07wFqjpc/h2VfU3ePnT5tBxR6as+NvAGxW3lccHTGd1U5szhaDLjpuCNKClzguDKF3CRy1G886+X9KpyPDg==|00001000000406258094|



Usado para: CFDI; 003 - Gastos en general

Para depósito:

Efectos fiscales al pagar

```

<?xml version="1.0" encoding="UTF-8"?>
<cfdi:Comprobante
Sello="D11woRHG3/ISodD5TAgBFPRMjSx2dVsjsFXG/ShWZNmPE73KE+GqD3FvjwMEvQfO/Z9OHq5Q1IKIhj5RHkJvtgEHUbn79inC/FpFwD7K73r4cP
Certificado="MHGGTCCBAGAwIBAgIUMDAwMDEwMDAwMDA0MTIzODYxMDEkQDYyJkZlIhvcNAQELBQAwggGyMTgwNgYDVQQDDC9BLkMu
NoCertificado="00001000000412386109" LugarExpedicion="84911" MetodoPago="PUE" TipoDeComprobante="I" Total="166.00" TipoCambio="1"
Moneda="MXN" SubTotal="143.10" CondicionesDefago="CONTADO" FormaPago="01" Fecha="2019-10-24T16:57:33" Folio="26645" Serie="B" Version="3.3"
xsi:schemaLocation="http://www.sat.gob.mx/cfd/3 http://www.sat.gob.mx/sitio_internet/cfd/3/cfdv33.xsd" xmlns:xsi="http://www.w3.org/2001/XMLSchema-
instance" xmlns:cfdi="http://www.sat.gob.mx/cfd/3">
  <cfdi:Emisor RegimenFiscal="612" Nombre="TERESA MARCELA RUIZ MARTINEZ" Rfc="RUMT571016BY0"/>
  <cfdi:Receptor Nombre="GOBIERNO DEL ESTADO DE SONORA" Rfc="GES790913CT0" UsoCFDI="G03"/>
  - <cfdi:Conceptos>
    - <cfdi:Concepto Importe="143.10" ValorUnitario="143.100000" Descripcion="CONSUMO DE ALIMENTOS" Unidad="Actividad" ClaveUnidad="ACT"
      Cantidad="1.00" NoIdentificacion="CONSUMO" ClaveProdServ="90101503">
      - <cfdi:Impuestos>
        - <cfdi:Traslados>
          <cfdi:Traslado Importe="22.90" TasaOCuota="0.160000" TipoFactor="Tasa" Impuesto="002" Base="143.10"/>
        </cfdi:Traslados>
      </cfdi:Impuestos>
    </cfdi:Concepto>
  </cfdi:Conceptos>
  - <cfdi:Impuestos TotalImpuestosTrasladados="22.90">
    - <cfdi:Traslados>
      <cfdi:Traslado Importe="22.90" TasaOCuota="0.160000" TipoFactor="Tasa" Impuesto="002"/>
    </cfdi:Traslados>
  </cfdi:Impuestos>
  - <cfdi:Complemento>
    <tfd:TimbreFiscalDigital Version="1.1" xsi:schemaLocation="http://www.sat.gob.mx/TimbreFiscalDigital
      http://www.sat.gob.mx/sitio_internet/cfd/timbrefiscaaldigital/TimbreFiscalDigitalv11.xsd" RfcProvCertif="DCD090706E42"
      SelloSAT="qiy/FdKErRyuGUw06Bgei9gBhWCXE/96WFC8Yn4kwE107d3ZCGNySzl+Kp3AvK/faC6mCrm9Ui82ReHS8GJJFHzpeR/HIJMmE
      NoCertificadoSAT="00001000000406258094"
      SelloCFD="D11woRHG3/ISodD5TAgBFPRMjSx2dVsjsFXG/ShWZNmPE73KE+GqD3FvjwMEvQfO/Z9OHq5Q1IKIhj5RHkJvtgEHUbn79inC
      FechaTimbrado="2019-10-24T18:57:35" UUID="AB621D89-54C4-4ADB-8665-5CEA6943AFE9"
      xmlns:tfd="http://www.sat.gob.mx/TimbreFiscalDigital"/>
  </cfdi:Complemento>
</cfdi:Comprobante>

```

CONTRIBUCION ECONOMICA DEL ESTADO DE SONORA
 DEL EJERCICIO FISCAL 2019
 EJERCICIO FISCAL 2019

S

[⌂ \(http://www.gob.mx/\)](http://www.gob.mx/) Inicio



Verificación de comprobantes fiscales digitales por internet

A través de esta opción, usted podrá verificar si el comprobante fue certificado por el SAT

Folio fiscal*:

RFC emisor*:

RFC receptor*:



COMPROBANTE FISCAL
EJERCICIO FISCAL 2019

Proporcione los dígitos de la imagen*:

g

* Datos obligatorios

RFC del emisor	Nombre o razón social del emisor	RFC del receptor	Nombre o razón social del receptor
RUMT571016BY0	TERESA MARCELA RUIZ MARTINEZ	GES790913CT0	GOBIERNO DEL ESTADO DE SONORA
Folio fiscal	Fecha de expedición	Fecha certificación SAT	PAC que certificó
AB621D89-54C4-4ADB-8665-5CEA6943AFE9	2019-10-24T16:57:33	2019-10-24T18:57:35	DCD090706E42
Total del CFDI	Efecto del comprobante	Estado CFDI	Estatus de cancelación
\$166.00	Ingreso	Vigente	Cancelable sin aceptación

Comprobante de Pago
 Efectivo
 EJERCICIO FISCAL 2019

Imprimir

Enlaces

- [Declaración de Accesibilidad \(https://www.gob.mx/accesibilidad\)](https://www.gob.mx/accesibilidad)
- [Política de privacidad \(https://www.gob.mx/privacidad\)](https://www.gob.mx/privacidad)
- [Términos y Condiciones \(https://www.gob.mx/terminos\)](https://www.gob.mx/terminos)
- [Marco Jurídico \(http://www.ordenjuridico.gob.mx\)](http://www.ordenjuridico.gob.mx)
- [Portal de Obligaciones de Transparencia \(http://portaltransparencia.gob.mx\)](http://portaltransparencia.gob.mx)
- [Sistema Infomex \(https://www.infomex.org.mx/gobiernofederal/home.action\)](https://www.infomex.org.mx/gobiernofederal/home.action)
- [INAI \(http://inicio.ifai.org.mx/SitePages/ifai.aspx\)](http://inicio.ifai.org.mx/SitePages/ifai.aspx)
- [Mapa de sitio \(https://www.gob.mx/sitemap\)](https://www.gob.mx/sitemap)

¿Qué es gob.mx?

Es el portal único de trámites, información y participación ciudadana. [Leer más \(https://www.gob.mx/que-es-gobmx\)](https://www.gob.mx/que-es-gobmx)

- [English \(https://www.gob.mx/en/index\)](https://www.gob.mx/en/index)
- [Temas \(https://www.gob.mx/temas\)](https://www.gob.mx/temas)
- [Reformas \(http://reformas.gob.mx\)](http://reformas.gob.mx)

Contacto

Mesa de ayuda: dudas e información
gobmx@funcionpublica.gob.mx

[Denuncia contra servidores públicos](https://www.gob.mx/tramites/ficha/presentacion-de-quejas-y-denuncias-en-la-sfp/SFP54)

[\(https://www.gob.mx/tramites/ficha/presentacion-de-quejas-y-denuncias-en-la-sfp/SFP54\)](https://www.gob.mx/tramites/ficha/presentacion-de-quejas-y-denuncias-en-la-sfp/SFP54)

Mantente informado. Suscríbete.

COMANDO EN JEFE
ESTADO DE GUERRERO
FISCALÍA GENERAL DEL ESTADO
FEBRERO 2010

g

>

Síguenos en

<https://www.facebook.com/gobmx> <https://twitter.com/gobmx>

COMANDO EN JEFE FUERZAS
ARMADAS MEXICANAS
EJERCICIO FISCAL 2019

g



TERESA MARCELA RUIZ MARTINEZ

RUMT571016BY0
84911, URES, SONORA

612 - PERSONA FISICA CON ACTIVIDAD EMPRESARIAL Y PROFESIONAL
zhilo@hotmail.com

Factura B-26638

Folio Fiscal: 1F4170A6-1F17-48C5-B899-DABD419F410F

Fecha Emisión: 2019-10-24T10:58:40

Fecha de Timbrado: 2019-10-24T12:58:46

Tipo de Comprobante: Ingreso

Condicion: CONTADO

Forma de pago: 04 - Tarjeta de crédito

Metodo de pago: PUE - Pago en una sola exhibición

Numero del CSD: 0000100000041238610

No. Certificado SAT: 00001000000406258094

----- RECEPTOR -----

GES790913CT0 - GOBIERNO DEL ESTADO DE SONORA
COMONFORT Y DR. PALIZA SN, COL. CENTENARIO, CP 83260
HERMOSILLO, SONORA, MEXICO

CODIGO	CANTIDAD	UM	DESCRIPCION	PRECIO	IMPORTE
CONSUMO 90101503	1.00	Actividad ACT	CONSUMO DE ALIMENTOS	185.34	185.34

ECOP-DE-1976/2019
UB71-399

[Handwritten signature]



Cantidad con letra: (SON: DOSCIENTOS CATORCE PESOS 99/100 MXN)

Subtotal: 185.34

IVA: 29.65

Total: 214.99

Sello digital CFDI ---
0x904Y5hqqQ07SL5I0hdU57oMi8eawkuFNkdEVOmvenyXe2iq0ka2vNXFTeGuWcoBrlJq+aYpxP10lq6HAQgEMMuk57jWqJlxXnwRS4mkuLlWa8n716n
R1e1ComG0NmAlEmuGuFNWbYCuq43qgHZFMK0BMTCbt2pXvvdthpYYUJ+10S0EBEdmkKaXcSXyCDaEzJfVwPVTVGonllA1rRNlMhHKO0B10kSjhgzi6
vIBanDx7nG1wN56rby667VfcFmQEDJkQlM39d+KTVeIdLxRA3dVbyh5oVkgelW6K6BTEX6PJt0S56a2TMQBCf+GUhKQJDTId5Jig==

Sello digital SAT ---
wbyVP75323P4Fzcc+huk7xggRw6E2450eVR7hpDTNCKjQhnmJat1h+AQf69EyohyuqUhtyXfEOIMEpaew5XFPwNafMEFowFFFf+65186pBUGKZj
dZ1Ld9DoN2vGrMUuB3B+HQ2LkqJszHGExnV+3hOS+RXztlwppOM6oCvD+o6yQnlFw/9-1TG4QUmp8NRTQUF2HBuQh8UnkQj7IEYcR49DniPyw4pD
hgJU+HC1+MjX9Qr+M1VllqYsKr10.YNPJla8Lm2L0JubWT1yFjOvP7aggR1sFRMhM13uE64gTIE07hGJ0P3OjgNH87nVWPw==

Cadena Original ---
[1.0]1F4170A6-1F17-48C5-B899-DABD419F410F[2019-10-24T12:58:40]hyVP75323P4Fzcc+huk7xggRw6E2450eVR7hpDTNCKjQhnmJw1
ch+AQIS3EYohyuqUhtyXfEOIMEpaew5XFPwNafMEFowFFFf+65186pBUGKZjLd9DoN2vGrMUuB3B+HQ2LkqJszHGExnV+3hOS+RXztlwppOM6oC
vO+o6yQnlFw/9-1TG4QUmp8NRTQUF2HBuQh8UnkQj7IEYcR49DniPyw4pDhgJU+HC1+MjX9Qr+M1VllqYsKr10.YNPJla8Lm2L0JubWT1yFjOvP7aggR1sFRMhM13uE64gTIE07hGJ0P3OjgNH87nVWPw==



Uso del CFDI: G03 - Gastos en general

Datos para depósito:

Efectos fiscales al pago

```

<?xml version="1.0" encoding="UTF-8"?>
<cfdi:Comprobante
Sello="Qw9OsY5hqgq0i7SLSIOhdU57oMi8ezwkruFNKdfevOnowssvXq2/q0ka2vNXFTwguWc0brMq+aYpxPt0tq6HAQgEMMuK57gtWqjJaX9iwRS4mkuLI
Certificado="MIIG:GTCBAGgAwIBAgIUMDAwMDEwMDAwMDA0MTIzODYxMDkwDQYJKoZIhvcNAQELBQAwggGyMTgwNgYDVQQDDC9BLkMu
NoCertificado="00001000000412386109" LugarExpedicion="84911" MetodoPago="PUE" TipoDeComprobante="I" Total="214.99" TipoCambio="1"
Moneda="MXN" SubTotal="185.34" CondicionesDePago="CONTADO" FormaPago="04" Fecha="2019-10-24T10:58:45" Folio="26638" Serie="B" Version="3.3"
ssi:schemaLocation="http://www.sat.gob.mx/cfd/3 http://www.sat.gob.mx/sitio_internet/cfd/3/cfdv33.xsd" xmlns:ssi="http://www.w3.org/2001/XMLSchema-
instance" xmlns:cfdi="http://www.sat.gob.mx/cfd/3">
  <cfdi:Emisor RegimenFiscal="612" Nombre="TERESA MARCELA RUIZ MARTINEZ" Rfc="RUMT571016BY0"/>
  <cfdi:Receptor Nombre="GOBIERNO DEL ESTADO DE SONORA" Rfc="GES790913CT0" UsoCFDI="G03"/>
  - <cfdi:Conceptos>
    - <cfdi:Concepto Importe="185.34" ValorUnitario="185.340000" Descripcion="CONSUMO DE ALIMENTOS" Unidad="Actividad" ClaveUnidad="ACT"
      Cantidad="1.00" NoIdentificacion="CONSUMO" ClaveProdServ="90101503">
      - <cfdi:Impuestos>
        - <cfdi:Traslados>
          <cfdi:Traslado Importe="29.65" TasaOCuota="0.160000" TipoFactor="Tasa" Impuesto="002" Base="185.34"/>
        </cfdi:Traslados>
      </cfdi:Impuestos>
    </cfdi:Concepto>
  </cfdi:Conceptos>
  - <cfdi:Impuestos TotalImpuestosTrasladados="29.65">
    - <cfdi:Traslados>
      <cfdi:Traslado Importe="29.65" TasaOCuota="0.160000" TipoFactor="Tasa" Impuesto="002"/>
    </cfdi:Traslados>
  </cfdi:Impuestos>
  - <cfdi:Complemento>
    <fd:TimbreFiscalDigital Version="1.1" ssi:schemaLocation="http://www.sat.gob.mx/TimbreFiscalDigital
    http://www.sat.gob.mx/sitio_internet/cfd/timbrefiscaldigital/TimbreFiscalDigitalv11.xsd" RfcProvCertif="DCD090706E42"
    SelloSAT="wbyWP75323P4Fxc+huk7xggRws6sE524S0eV R79vpDTNrCKjIQhqmjwIch+AQfS9EyoHyuqUxhgX8EQfMEpaevv5XFPwfNcMEf
    NoCertificadoSAT="00001000000406258094"
    SelloCFD="Qw9OsY5hqgq0i7SLSIOhdU57oMi8ezwkruFNKdfevOnowssvXq2/q0ka2vNXFTwguWc0brMq+aYpxPt0tq6HAQgEMMuK57gtWqj
    FechaTimbrado="2019-10-24T12:58:46" UUID="1F4170A6-1F17-48C5-B899-DABD419F410F"
    xmlns:fd="http://www.sat.gob.mx/TimbreFiscalDigital"/>
  </cfdi:Complemento>
</cfdi:Comprobante>

```

COMPROBANTE DE PAGOS
 DEL GOBIERNO DEL ESTADO DE SONORA
 EJERCICIO FISCAL 2019

[⌂ \(http://www.gob.mx/\)](http://www.gob.mx/) Inicio



Verificación de comprobantes fiscales digitales por internet

A través de esta opción, usted podrá verificar si el comprobante fue certificado por el SAT

Folio fiscal*:

RFC emisor*:

RFC receptor*:



CERTIFICADO CON RECURSOS
BANCOS AUTOMÁTICOS
EJERCICIO FISCAL 2019

Proporcione los dígitos de la imagen*:

1154

* Datos obligatorios

RFC del emisor	Nombre o razón social del emisor	RFC del receptor	Nombre o razón social del receptor
RUMT571016BY0	TERESA MARCELA RUIZ MARTINEZ	GES790913CT0	GOBIERNO DEL ESTADO DE SONORA
Folio fiscal	Fecha de expedición	Fecha certificación SAT	PAC que certificó
1F4170A6-1F17-48C5-B899-DABD419F410F	2019-10-24T10:58:45	2019-10-24T12:58:46	DCD090706E42
Total del CFDI	Efecto del comprobante	Estado CFDI	Estatus de cancelación
\$214.99	Ingreso	Vigente	Cancelable sin aceptación

CONTADOR PÚBLICO
 LIC. C. MARTÍN J. S.
 EJERCICIO PROF. 2013

Imprimir



Enlaces

- [Declaración de Accesibilidad \(https://www.gob.mx/accesibilidad\)](https://www.gob.mx/accesibilidad)
- [Política de privacidad \(https://www.gob.mx/privacidad\)](https://www.gob.mx/privacidad)
- [Términos y Condiciones \(https://www.gob.mx/terminos\)](https://www.gob.mx/terminos)
- [Marco Jurídico \(http://www.ordenjuridico.gob.mx\)](http://www.ordenjuridico.gob.mx)
- [Portal de Obligaciones de Transparencia \(http://portaltransparencia.gob.mx\)](http://portaltransparencia.gob.mx)
- [Sistema Infomex \(https://www.infomex.org.mx/gobiernofederal/home.action\)](https://www.infomex.org.mx/gobiernofederal/home.action)
- [INAI \(http://inicio.ifai.org.mx/SitePages/ifai.aspx\)](http://inicio.ifai.org.mx/SitePages/ifai.aspx)
- [Mapa de sitio \(https://www.gob.mx/sitemap\)](https://www.gob.mx/sitemap)

¿Qué es gob.mx?

Es el portal único de trámites, información y participación ciudadana. [Leer más \(https://www.gob.mx/que-es-gobmx\)](https://www.gob.mx/que-es-gobmx)

- [English \(https://www.gob.mx/en/index\)](https://www.gob.mx/en/index)
- [Temas \(https://www.gob.mx/temas\)](https://www.gob.mx/temas)
- [Reformas \(http://reformas.gob.mx\)](http://reformas.gob.mx)

Contacto

Mesa de ayuda: dudas e información
gobmx@funcionpublica.gob.mx

[Denuncia contra servidores públicos](https://www.gob.mx/tramites/ficha/presentacion-de-quejas-y-denuncias-en-la-sfp/SFP54)

(<https://www.gob.mx/tramites/ficha/presentacion-de-quejas-y-denuncias-en-la-sfp/SFP54>)

Mantente informado. Suscríbete.

COMANDO EN JEFE
EJERCICIO FISCAL 2019

>

Síguenos en

<https://www.facebook.com/gobmx> (<https://twitter.com/gobmx>)

COMANDO EN JEFE
FRENTE NACIONAL
ELECTORAL 2019





TERESA MARCELA RUIZ MARTINEZ

RUMT571016BY0
84911, URES, SONORA

612 - PERSONA FISICA CON ACTIVIDAD EMPRESARIAL Y PROFESIONAL
zhilo@hotmail.com

Factura B-26671

Folio Fiscal: 0469F8FA-4A0C-4E88-97C0-DB01FD817259

Fecha Emisión: 2019-10-25T17:03:51

Fecha de Timbrado: 2019-10-25T19:04:00

Tipo de Comprobante: Ingreso

Condición: CONTADO

Forma de pago: 01 - Efectivo

Metodo de pago: PUE - Pago en una sola exhibición

Numero del CSD: 0000100000041238610

No. Certificado SAT: 00001000000406258094

RECEPTOR

GES790913CT0 - GOBIERNO DEL ESTADO DE SONORA
COMONFORT Y DR. PALIZA SN, COL. CENTENARIO, CP 83260
HERMOSILLO, SONORA, MEXICO

CODIGO	CANTIDAD	UM	DESCRIPCION	PRECIO	IMPORTE
CONSUMO 96101503	1.00	Actividad ACT	CONSUMO DE ALIMENTOS	172.41	172.41

ECOP-DE-1976/2019

VBT1-399

[Handwritten signature]

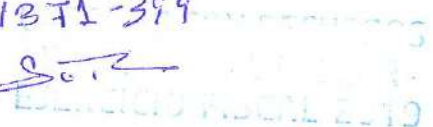

Cantidad con letra: (SON: DOSCIENTOS PESOS 00/100 MXN)

Subtotal: 172.41

Sello digital CFDI ---
Gkq7b78Nvtw0tNmUar6C2Eb5Ff9FLPB5GKhOwmYcwo1m1H7dnlDmCUSDxP422MaV0+5XIM8mhw682H302T0k2EA53FPVJH7Esem7BypT3YMUIJ
kYy7ozz0+yXOgSgRPE5BMPD0Gka1a0HLEHDo2mGTks7la0R3kH8TILbtlWwKZnDeenVfVVO08177xq2Edsw33eXCCGVA+kivFh+A17Uggu7HwzC
uz6THEEd9iqs164UJVDuvAja06w5cUJY5w5mmVv8MNgBUu1bdvzhG78H0JcFMZZDSyR90DaRqXKAACUpDDNXawEa5nYyIElpsRg==

IVA: 27.59

Sello digital SAT ---
vLRa0i9jULYU3kABwfd9uaf9F58fmqd11TECCKVDD1HCpIX789ugyXm+Cis8bcpAsqZqj3d+TE4uPcZyOMyWibb1qf160RafleVNcA24RVQn0s5mm
+AaAH4SmUldvPbE1sZnnHd2e5n10e2pd++ezX1GZcKnOPk4pDKXzlliu1M5V+ExC9HTSV+SZihA3nMUUUEq1RA1O+MSDTFAV2omnoIA184+Sq0X
cYvJM2IEQoRd30d53nzhmCd+Op1N3xE+Dr63M0XrObn1h74I+n0VZqwatv0lin2fmxalIGTV+ovaXwArC0tg2r1eCp7ssXyUlg==

Total: 200.00

Cadena Original ---
||1U0409F8FA-4A0C-4E88-97C0-DB01FD817259|2019-10-25T19:04:00||LRab09juLJYUdkABwfd9uaf9F58fmqd11TECCKVDD1HCpIX789ugy
Xm+Cis8bcpAsqZqj3d+TE4uPcZyOMyWibb1qf160RafleVNcA24RVQn0s5mm+AaAH4SmUldvPbE1sZnnHd2e5n10e2pd++ezX1GZcKnOPk4pDKX
zR01M5V+ExC9HTSV+SZihA3nMUUUEq1RAN0eMSDTFAV2omnoIA184+Sq0XcYvJM2IEQoRd30d53nzhmCd+Op1N3xE+Dr63M0XrObn1h74I+n0VZ
qvatv0lin2fmxalIGTV+ovaXwArC0tg2r1eCp7ssXyUlg=|00001000000406258094|



Uso del CFDI: G03 - Gastos en general

Datos para deposito:

Efectos fiscales al pago

```

<?xml version="1.0" encoding="UTF-8"?>
<cfdi:Comprobante
Sello="Gtqu7b78N/vtwotNmUar6C2EbRFfq8LPBSGKhOwm/Yew1m1H7d0IDmCUSDXrF422MaVO+5XIM8mbsw682H302TQk2EA53FPWJrMI7Eesem7B
Certificado="MIIGGTCCBAGgAwIBAgU/MDAwMDEwMDAwMDA0MTIzODYxMDkwDQYJKoZIhvcNAQELBQAwggGyMTgwNgYDYQDDC9BLkMu
NoCertificado="00001000000412386109" LugarExpedicion="84911" MetodoPago="PUE" TipoDeComprobante="I" Total="200.00" TipoCambio="1"
Moneda="MXN" SubTotal="172.41" CondicionesDePago="CONTADO" FormaPago="01" Fecha="2019-10-25T17:03:56" Folio="26671" Serie="B" Version="3.3"
xsi:schemaLocation="http://www.sat.gob.mx/cfd/3 http://www.sat.gob.mx/sitio_internet/cfd/3/cfdv33.xsd" xmlns:xsi="http://www.w3.org/2001/XMLSchema-
instance" xmlns:cfdi="http://www.sat.gob.mx/cfd/3">
  <cfdi:Emisor RegimenFiscal="612" Nombre="TERESA MARCELA RUIZ MARTINEZ" Rfc="RUMT571016BY0"/>
  <cfdi:Receptor Nombre="GOBIERNO DEL ESTADO DE SONORA" Rfc="GES790913CT0" UsoCFDI="G03"/>
  <cfdi:Conceptos>
    <cfdi:Concepto Importe="172.41" ValorUnitario="172.410000" Descripcion="CONSUMO DE ALIMENTOS" Unidad="Actividad" ClaveUnidad="ACT"
    Cantidad="1.00" NoIdentificacion="CONSUMO" ClaveProdServ="90101503">
      <cfdi:Impuestos>
        <cfdi:Traslados>
          <cfdi:Traslado Importe="27.59" TasaOCuota="0.160000" TipoFactor="Tasa" Impuesto="002" Base="172.41"/>
        </cfdi:Traslados>
      </cfdi:Impuestos>
    </cfdi:Concepto>
  </cfdi:Conceptos>
  <cfdi:Impuestos TotalImpuestosTrasladados="27.59">
    <cfdi:Traslados>
      <cfdi:Traslado Importe="27.59" TasaOCuota="0.160000" TipoFactor="Tasa" Impuesto="002"/>
    </cfdi:Traslados>
  </cfdi:Impuestos>
  <cfdi:Complemento>
    <tfd:TimbreFiscalDigital Version="1.1" xsi:schemaLocation="http://www.sat.gob.mx/TimbreFiscalDigital
    http://www.sat.gob.mx/sitio_internet/cfd/timbrefiscaldigital/TimbreFiscalDigitalv11.xsd" RfcProvCertif="DCD090706E42"
    SelloSAT="vLRab0I9juLJYUdkABwf+d9uwFg9Fs8fmqd1ITECCKYDDtHCglX769ugyXm+Cts8bcpAsqZpj6d+TE4uPoZ/yOMyWlbbtqjftB0R
    NoCertificadoSAT="00001000000406258094"
    SelloCFD="Gtqu7b78N/vtwotNmUar6C2EbRFfq8LPBSGKhOwm/Yew1m1H7d0IDmCUSDXrF422MaVO+5XIM8mbsw682H302TQk2EA53FP
    FechaTimbrado="2019-10-25T19:04:00" UUID="0469F8FA-4A0C-4E88-97C0-DB01FD817259"
    xmlns:tfd="http://www.sat.gob.mx/TimbreFiscalDigital"/>
  </cfdi:Complemento>
</cfdi:Comprobante>

```

CERTIFICADO DE VALIDACION
 ESTADAL
 EJERCICIO FISCAL 2019

5

 (<http://www.gob.mx/>) Inicio



Verificación de comprobantes fiscales digitales por internet

A través de esta opción, usted podrá verificar si el comprobante fue certificado por el SAT

Folio fiscal*:

RFC emisor*:

RFC receptor*:



Proporcione los dígitos de la imagen*:

* Datos obligatorios

RFC del emisor	Nombre o razón social del emisor	RFC del receptor	Nombre o razón social del receptor
RUMT571016BY0	TERESA MARCELA RUIZ MARTINEZ	GES790913CT0	GOBIERNO DEL ESTADO DE SONORA
Folio fiscal	Fecha de expedición	Fecha certificación SAT	PAC que certificó
0469F8FA-4A0C-4E88-97C0-DB01FD817259	2019-10-25T17:03:56	2019-10-25T19:04:00	DCD090706E42
Total del CFDI	Efecto del comprobante	Estado CFDI	Estatus de cancelación
\$200.00	Ingreso	Vigente	Cancelable sin aceptación

COMPROBANTE CONTABLE
 EJERCICIO FISCAL 2019



Imprimir

Enlaces

- [Declaración de Accesibilidad \(https://www.gob.mx/accesibilidad\)](https://www.gob.mx/accesibilidad)
- [Política de privacidad \(https://www.gob.mx/privacidad\)](https://www.gob.mx/privacidad)
- [Términos y Condiciones \(https://www.gob.mx/terminos\)](https://www.gob.mx/terminos)
- [Marco Jurídico \(http://www.ordenjuridico.gob.mx\)](http://www.ordenjuridico.gob.mx)
- [Portal de Obligaciones de Transparencia \(http://portaltransparencia.gob.mx\)](http://portaltransparencia.gob.mx)
- [Sistema Infomex \(https://www.infomex.org.mx/gobiernofederal/home.action\)](https://www.infomex.org.mx/gobiernofederal/home.action)
- [INAI \(http://inicio.ifai.org.mx/SitePages/ifai.aspx\)](http://inicio.ifai.org.mx/SitePages/ifai.aspx)
- [Mapa de sitio \(https://www.gob.mx/sitemap\)](https://www.gob.mx/sitemap)

¿Qué es gob.mx?

Es el portal único de trámites, información y participación ciudadana. [Leer más \(https://www.gob.mx/que-es-gobmx\)](https://www.gob.mx/que-es-gobmx)

- [English \(https://www.gob.mx/en/index\)](https://www.gob.mx/en/index)
- [Temas \(https://www.gob.mx/temas\)](https://www.gob.mx/temas)
- [Reformas \(http://reformas.gob.mx\)](http://reformas.gob.mx)

Contacto

Mesa de ayuda: dudas e información
gobmx@funcionpublica.gob.mx

[Denuncia contra servidores públicos](https://www.gob.mx/tramites/ficha/presentacion-de-quejas-y-denuncias-en-la-sfp/SFP54)

[\(https://www.gob.mx/tramites/ficha/presentacion-de-quejas-y-denuncias-en-la-sfp/SFP54\)](https://www.gob.mx/tramites/ficha/presentacion-de-quejas-y-denuncias-en-la-sfp/SFP54)

Mantente informado. Suscríbete.

COMUNIDAD DE SERVIDORES PÚBLICOS
UNIÓN DE SERVIDORES PÚBLICOS
EJERCICIO FISCAL 2019



>

Síguenos en

(<https://www.facebook.com/gobmx>) (<https://twitter.com/gobmx>)

CONVENIO CON EMPRESAS
BANCOS Y ALIADOS
EJERCICIO FISCAL 2019

9/



TERESA MARCELA RUIZ MARTINEZ

RUMT571016BY0
84911, URES, SONORA

612 - PERSONA FISICA CON ACTIVIDAD EMPRESARIAL Y PROFESIONAL
zhilo@hotmail.com

Factura B-26680

Folio Fiscal: 786D863A-5CC7-48A1-ADDD-EC5D89D628A5

Fecha Emisión: 2019-10-25T17:39:31

Fecha de Timbrado: 2019-10-25T19:39:38

Tipo de Comprobante: Ingreso

Condicion: CONTADO

Forma de pago: 01 - Efectivo

Metodo de pago: PUE - Pago en una sola exhibicion

Numero del CSD: 0000100000041238610

No. Certificado SAT: 00001000000406258094

----- RECEPTOR -----

GES790913CT0 - GOBIERNO DEL ESTADO DE SONORA
COMONFORT Y DR. PALIZA SN, COL. CENTENARIO, CP 83260
HERMOSILLO, SONORA, MEXICO

CODIGO	CANTIDAD	UM	DESCRIPCION	PRECIO	IMPORTE
CONSUMO 90101503	1.00	Actividad ACT	CONSUMO DE ALIMENTOS	234.48	234.48

ECOP-DE-1976/2019
VB71-399
2019

Cantidad con letra: (SON: DOSCIENTOS SETENTA Y DOS PESOS 00/100 MXN)

Subtotal: 234.48

Salto digital CFDI ---
PSeF8vFjw4hEXBv7qy3s8vudZlIMn16DgP5ZCW30n+GZXwwJ6ESDITT9/RA01UUCM/ZcQepE7kMBn8Y8QUHwbdhErGdc3SZAOp9D/E6e38ryNFm2Xvx1J5
tPRS13/yFMInBPrmfUO60o7kLjOkymEilch5uKTR7FvRjzeOkH3LVrSmAKSiGn+EV0igak0/baffkVCGOMJX9AijD82HIC91QHwYVv0FbiUGskWls
VcxvlnZp44DFC5uZ9e13go8lhp5HuckikuZw5EA52ZPK6khCRZ5iUgPBH4iIgrvYTPPc0KLZUYqT+0pSnl3uS82RK7ST7opHQ==

IVA: 37.52

Salto digital SAT ---
DWwEzO+SvtqMUWIKYGXktch6Wc2+VgYP1jBdo1bDpWErN0oRcstdf+uONYb5K525buMQU46v51w6+B2W/QvNfoGHEmjKxv+WB7iv5OXkeJ62iOFz0o00d
NLKuX3czpARFBq22qAv4K+DZgOptCVKAomhdErapDH7XcwsAfbQe6q;0U0q40sfoHGvC4hYPI0TThumR:OD52YHx0mmeMaD0zDVA/RO:ad8glR4ymBPN
S5ybnqgThsxMklJ2n9Phu3cals2j/loEK06j9Kip0m/76yYk: B3NuGD01HYLREthQXADcGwMDGZV/begGXqUr1ctvBZ12IA==

Total: 272.00

Cadena Original ---
[1]10786D863A-5CC7-48A1-ADDD-EC5D89D628A5[2019-10-25T19:39:38]DWwEzO+SvtqMUWIKYGXktch6Wc2+VgYP1jBdo1bDpWErN0oRcstdf+uONYb
5K525buMQU46v51w6+B2W/QvNfoGHEmjKxv+WB7iv5OXkeJ62iOFz0o00dNLKuX3czpARFBq22qAv4K+DZgOptCVKAomhdErapDH7XcwsAfbQe6q;
0U0q40sfoHGvC4hYPI0TThumR:OD52YHx0mmeMaD0zDVA/RO:ad8glR4ymBPN55ybnqgThsxMklJ2n9Phu3cals2j/loEK06j9Kip0m/76yYk: B3Nu
GD01HYLREthQXADcGwMDGZV/begGXqUr1ctvBZ12IA=[00001000000406258094]



Uso del CFDI: G01 - Adquisición de mercancías

Datos para depósito:

Efectos fiscales al pago

```

<?xml version="1.0" encoding="UTF-8"?>
<cfdi:Comprobante
Sello="PSeFBxFjwl/hEXBx7qy3sBvadZlIMMn18DgP5ZCW30n+GZXwwJsESDIT9/RA01UCk/ZsQeaE7KMBn8Y8QUHwbcErGdC3SZAOp5DrE6e36ryN
Certificado="MIIGGTCBAGAwIBAgIUMDAwMDEwMDAwMDA0MTIzODYxMDkwDQYJKoZIhvcNAQELBQAwggGyMTgwNgYDVQDDC9BLkMu
NoCertificado="00001000000412386109" LugarExpedicion="84911" MetodoPago="PUE" TipoDeComprobante="I" Total="272.00" TipoCambio="1"
Moneda="MXN" SubTotal="234.48" CondicionesDePago="CONTADO" FormaPago="01" Fecha="2019-10-25T17:39:35" Folio="26680" Serie="B" Version="3.3"
xsi:schemaLocation="http://www.sat.gob.mx/efd/3 http://www.sat.gob.mx/sitio_internet/efd/3/efd33.xsd" xmlns:xsi="http://www.w3.org/2001/XMLSchema-
instance" xmlns:efd="http://www.sat.gob.mx/efd/3">
  <efd:Emisor RegimenFiscal="612" Nombre="TERESA MARCELA RUIZ MARTINEZ" Rfc="RUMT571016BY0"/>
  <efd:Receptor Nombre="GOBIERNO DEL ESTADO DE SONORA" Rfc="GES790913CT0" UsoCFDI="G01"/>
  <efd:Conceptos>
    <efd:Concepto Importe="234.48" ValorUnitario="234.480000" Descripcion="CONSUMO DE ALIMENTOS" Unidad="Actividad" ClaveUnidad="ACT"
    Cantidad="1.00" NoIdentificacion="CONSUMO" ClaveProdServ="90101503">
      <efd:Impuestos>
        <efd:Traslados>
          <efd:Traslado Importe="37.52" TasaOCuota="0.160000" TipoFactor="Tasa" Impuesto="002" Base="234.48"/>
        </efd:Traslados>
        <efd:Impuestos>
          <efd:Concepto>
            <efd:Conceptos>
              <efd:Impuestos TotalImpuestosTrasladados="37.52">
                <efd:Traslados>
                  <efd:Traslado Importe="37.52" TasaOCuota="0.160000" TipoFactor="Tasa" Impuesto="002"/>
                </efd:Traslados>
                <efd:Impuestos>
              </efd:Impuestos>
            </efd:Concepto>
          </efd:Conceptos>
        </efd:Impuestos>
      </efd:Concepto>
    </efd:Conceptos>
  </efd:Conceptos>
  <efd:Complemento>
    <efd:TimbreFiscalDigital Version="1.1" xsi:schemaLocation="http://www.sat.gob.mx/TimbreFiscalDigital
    http://www.sat.gob.mx/sitio_internet/efd/timbrefiscaledigital/TimbreFiscalDigitalv11.xsd" RfcProvCertif="DCD090706E42"
    SelloSAT="DWuE2Q+SxtgMUWKYGXtch6Wc2+VgYP1jBdo1bDpWEvNQoRc6tdf+uONYb5KS9SbuM/OU46xB1w6+B2/WQ/VNfoGHBnyKx
    NoCertificadoSAT="00001000000406258094"
    SelloCFD="PSeFBxFjwl/hEXBx7qy3sBvadZlIMMn18DgP5ZCW30n+GZXwwJsESDIT9/RA01UCk/ZsQeaE7KMBn8Y8QUHwbcErGdC3SZ
    FechaTimbrado="2019-10-25T19:39:38" UUID="786D863A-5CC7-48A1-ADDD-EC5D89D628A5"
    xmlns:efd="http://www.sat.gob.mx/TimbreFiscalDigital"/>
  </efd:Complemento>
</cfdi:Comprobante>

```

CONTADO
 2019-10-25 17:39:35
 E-26680-01-2019

[⌂ \(http://www.gob.mx/\)](http://www.gob.mx/) Inicio



Verificación de comprobantes fiscales digitales por internet

A través de esta opción, usted podrá verificar si el comprobante fue certificado por el SAT

Folio fiscal*:

RFC emisor*:

RFC receptor*:



COMPROBANTE CERTIFICADO
POR EL SAT
EJERCICIO FISCAL 2019

Proporcione los dígitos de la imagen*:

* Datos obligatorios

RFC del emisor	Nombre o razón social del emisor	RFC del receptor	Nombre o razón social del receptor
RUMT571016BY0	TERESA MARCELA RUIZ MARTINEZ	GES790913CT0	GOBIERNO DEL ESTADO DE SONORA
Folio fiscal	Fecha de expedición	Fecha certificación SAT	PAC que certificó
786D863A-5CC7-48A1-ADDD-EC5D89D628A5	2019-10-25T17:39:35	2019-10-25T19:39:38	DCD090706E42
Total del CFDI	Efecto del comprobante	Estado CFDI	Estatus de cancelación
\$272.00	Ingreso	Vigente	Cancelable sin aceptación

COMPROBANTE DE PAGOS
ESTADOS UNIDOS MEXICANOS
EJERCICIO FISCAL 2019

Enlaces

- [Declaración de Accesibilidad \(https://www.gob.mx/accesibilidad\)](https://www.gob.mx/accesibilidad)
- [Política de privacidad \(https://www.gob.mx/privacidad\)](https://www.gob.mx/privacidad)
- [Términos y Condiciones \(https://www.gob.mx/terminos\)](https://www.gob.mx/terminos)
- [Marco Jurídico \(http://www.ordenjuridico.gob.mx\)](http://www.ordenjuridico.gob.mx)
- [Portal de Obligaciones de Transparencia \(http://portaltransparencia.gob.mx\)](http://portaltransparencia.gob.mx)
- [Sistema Infomex \(https://www.infomex.org.mx/gobiernofederal/home.action\)](https://www.infomex.org.mx/gobiernofederal/home.action)
- [INAI \(http://inicio.ifai.org.mx/SitePages/ifai.aspx\)](http://inicio.ifai.org.mx/SitePages/ifai.aspx)
- [Mapa de sitio \(https://www.gob.mx/sitemap\)](https://www.gob.mx/sitemap)

¿Qué es gob.mx?

Es el portal único de trámites, información y participación ciudadana. [Leer más \(https://www.gob.mx/que-es-gobmx\)](https://www.gob.mx/que-es-gobmx)

- [English \(https://www.gob.mx/en/index\)](https://www.gob.mx/en/index)
- [Temas \(https://www.gob.mx/temas\)](https://www.gob.mx/temas)
- [Reformas \(http://reformas.gob.mx\)](http://reformas.gob.mx)

Contacto

Mesa de ayuda: dudas e información
gobmx@funcionpublica.gob.mx

[Denuncia contra servidores públicos](https://www.gob.mx/tramites/ficha/presentacion-de-quejas-y-denuncias-en-la-sfp/SFP54)

(<https://www.gob.mx/tramites/ficha/presentacion-de-quejas-y-denuncias-en-la-sfp/SFP54>)

Mantente informado. Suscríbete.

COMISION CONSERVADORA
DE ELECTORAL
ELECTORAL FISCALE 2019



>

Síguenos en

(<https://www.facebook.com/gobmx>) (<https://twitter.com/gobmx>)

SECRETARÍA DE ECONOMÍA
ESTADOS UNIDOS MEXICANOS
CALLE DE LOS RÍOS, S/N. P.O. BOX 648
MEXICO, D.F. TELÉFONO (52 55) 5000 2900

[Handwritten signature]



CADENA COMERCIAL OXO, SA DE CV
R.F.C. CCO8605231N4

Lugar de Expedición
CP:84911

Factura: 257837989

Régimen Fiscal:
623 - Opcional para Grupos de Sociedades
Folio Fiscal:

Serie: HER
I-INGRESO
Uso CFDI: G03 - Gastos en general

d43abba1-9914-44a5-89cb-c5e71e10f3ad
Número del serie CSD del SAT: 00001000000414211380
Número del serie CSD del emisor: 00001000000405409176

Fecha de emisión: 2019-10-25T13:03:42
Fecha de certificación: 2019-10-25T15:03:42

Facturado a: GOBIERNO DEL ESTADO DE SONORA
Dirección: COMONFORT Y DR PALIZA N. SN
Delegación/Municipio: HERMOSILLO
RFC: GES790913CT0
C.P : 83260
Colonia: CENTENARIO
Estado: SONORA

Cantidad	Clave ID	Artículo	Precio unitario	Impuesto	Importe
2.000000 EA	50202309	ELECTROLIT JAMAICA	28.00	0.00	56.00

PUE-PAGO EN UNA SOLA EXHIBICIÓN	SUBTOTAL	56.00
Forma de Pago	TASA I.V.A 0%	0.00
04	TOTAL MXN	56.00

Sello digital del CFDI

C6oaI+gQI6Eq6wEStGNwfmvXslOtPM60bmCnNmTaF/kKhkniqEGoYZrPZ92hUsHTis8rGGn1kXtq+nMGTbgPnvBrxZyEBz9QS600wjVaVO8JfM4KnjW75JLqpcw8gumQNisJwHPoKsd6fchGMCvHdPDOPH/LYaJ+3rVPLpLPLP5RVOKI8wXg2RG4TAzEInX/qFI2W7gTtZQvqC5hkCVbtknUgdwqWhSMoqM9VIJmZ7zyUKIGFoQ5hVnKhr7ZYfPI37LaEqQWI5IRf3mHjuPvrWUo5iyIpefN8SWC5W+SFgquopoxRcUtUL30sJ0XD8l24mLL3bHfzKUXPKI/Lly9jg==

Sello digital del SAT

V3pn+SQFmccj2i/zRVns6LOFcOu7HrS2xpQuuvNMd3JjwE+Ib2b+kO+FI8y7HyjcV5opVLO22hK33xvBdLfwGGE0iGYP/sxqXWH40mS9HfcNxp1yG5OISZw9wFuotkemlrho/ae223Qdyu2yRSUkovlRdE+dz1YZF8Mux5SMLIQsDsiBk+c23Zq/elFSKA+EK8T6zkNpA9SEdehIV9Px+B6NoSfRkbpEyhOmx9sm7EWAtoqAZI++uKpkqgAyHRiueMwj8DXJCjOJ5GYq0VGB7Sk+pEKrLgBU5YttPn3eA6MBguHkEIUKcdmSR10ydpdiiO6tous4lwBAB7Dz/bY+7xIA==

Cadena Original

||1.1|d43abba1-9914-44a5-89cb-c5e71e10f3ad|2019-10-25T15:03:42|SNF171020F3A|C6oaI+gQI6Eq6wEStGNwfmvXslOtPM60bmCnNmTaF/kKhkniqEGoYZrPZ92hUsHTis8rGGn1kXtq+nMGTbgPnvBrxZyEBz9QS600wjVaVO8JfM4KnjW75JLqpcw8gumQNisJwHPoKsd6fchGMCvHdPDOPH/LYaJ+3rVPLpLPLP5RVOKI8wXg2RG4TAzEInX/qFI2W7gTtZQvqC5hkCVbtknUgdwqWhSMoqM9VIJmZ7zyUKIGFoQ5hVnKhr7ZYfPI37LaEqQWI5IRf3mHjuPvrWUo5iyIpefN8SWC5W+SFgquopoxRcUtUL30sJ0XD8l24mLL3bHfzKUXPKI/Lly9jg==|00001000000414211380||

*Este documento es una representación impresa de un CFDI.

ESTADO DE SONORA
HERMOSILLO
EJERCICIO FISCAL 2019

ECOP-DE-1976/2019
VB71-399
SOT

```

<?xml version="1.0" encoding="UTF-8"?>
<cfdi:Comprobante xmlns:implocal="http://www.sat.gob.mx/implocal" xmlns:pago10="http://www.sat.gob.mx/Pagos"
xmlns:xsi="http://www.w3.org/2001/XMLSchema-instance" xmlns:cfdi="http://www.sat.gob.mx/cfd/3" xsi:schemaLocation="http://www.sat.gob.mx/cfd/3
http://www.sat.gob.mx/sitio_internet/cfd/3/cfdv33.xsd" LugarExpedicion="84911" MetodoPago="PUE" TipoDeComprobante="I" Total="56.00" Moneda="MXN"
SubTotal="56.00"
Certificado="MIIGSzcCBOgAwIBAgIUwMDAwMDEwMDEwMDEwMDEwMDU0MDkxNzYwDQYJKoZIhvcNAQELBQAwggGyMTgwNgYDVQQDDC9BLkMuI
NoCertificado="00001000000405409176" FormaPago="04"
Sello="C60aH+gQ16Eq6wESTGNwfmvXsIOtPM60bmCnNmTaF/kKhkniqEGoYZrPZ92hUsHTis8rGGn1kXtq+nMGTbgPnvBrxZyEBz9QS600wjVaVO8JfM4
Fecha="2019-10-25T13:03:42" Folio="257837989" Serie="HER" Version="3.3">
  <cfdi:Emisor RegimenFiscal="623" Nombre="CADENA COMERCIAL OXXO, SA DE CV" Rfc="CCO8605231N4"/>
  <cfdi:Receptor Nombre="GOBIERNO DEL ESTADO DE SONORA" Rfc="GES790913CT0" UsoCFDI="G03"/>
  - <cfdi:Conceptos>
    - <cfdi:Concepto Importe="56.00" ValorUnitario="28.00" Descripcion="ELECTROLIT JAMAICA" Unidad="EA" ClaveUnidad="EA"
      Cantidad="2.000000" ClaveProdServ="50202309">
      - <cfdi:Impuestos>
        - <cfdi:Traslados>
          <cfdi:Traslado Importe="0.00" TasaOCuota="0.000000" TipoFactor="Tasa" Impuesto="002" Base="56.00"/>
        </cfdi:Traslados>
      </cfdi:Impuestos>
    </cfdi:Concepto>
  </cfdi:Conceptos>
  <cfdi:Impuestos TotalImpuestosTrasladados="0.00">
    - <cfdi:Traslados>
      <cfdi:Traslado Importe="0.00" TasaOCuota="0.000000" TipoFactor="Tasa" Impuesto="002"/>
    </cfdi:Traslados>
  </cfdi:Impuestos>
  - <cfdi:Complemento>
    <tfd:TimbreFiscalDigital xsi:schemaLocation="http://www.sat.gob.mx/TimbreFiscalDigital
      http://www.sat.gob.mx/sitio_internet/cfd/TimbreFiscalDigital/TimbreFiscalDigitalv11.xsd" Version="1.1"
      SelloSAT="V3pn+SQFmocj2i/zRVns6LOFcOu7HrS2xpQuuvNMd3JjwE+Ib2b+kO+Fl8y7HyjcY5opVLO22hK33xvBdLfwGGE0iGYP/sxqXWH
      NoCertificadoSAT="00001000000414211380"
      SelloCFD="C60aH+gQ16Eq6wESTGNwfmvXsIOtPM60bmCnNmTaF/kKhkniqEGoYZrPZ92hUsHTis8rGGn1kXtq+nMGTbgPnvBrxZyEBz9QS
      FechaTimbrado="2019-10-25T15:03:42" RfcProv:Certif="SNF171020F3A" UUID="d43abba1-9914-44a5-89cb-c5e71e10f3ad"
      xmlns:tfd="http://www.sat.gob.mx/TimbreFiscalDigital"/>
  </cfdi:Complemento>
  - <cfdi:Addenda>
    - <ns:diverza xmlns:ns="http://www.diverza.com/ns/adenda/diverza/1" version="1.1">
      <ns:generales tipoDocumento="Factura"/>
      <ns:clavesDescripcion c_UsoCFDI="Gastos en general" e_RegimenFiscal="Opcional para Grupos de Sociedades" e_MetodoPago="PAGO EN
        UNA SOLA EXHIBICION" e_TipoDeComprobante="Ingreso"/>
      - <ns:receptor>
        <ns:domicilioFiscalR codigoPostal="83260" pais="México" estado="SONORA" municipio="HERMOSILLO" ciudad="HERMOSILLO"
          colonia="CENTENARIO" numero="SN" calle="COMONFORT Y DR PALIZA"/>
      </ns:receptor>
    </ns:diverza>
  </cfdi:Addenda>
</cfdi:Comprobante>

```

CANCELADO
 10/25/2019
 EJECUCION FISCAL 2019

9

[⌂ \(http://www.gob.mx/\)](http://www.gob.mx/) Inicio



Verificación de comprobantes fiscales digitales por internet

A través de esta opción, usted podrá verificar si el comprobante fue certificado por el SAT

Folio fiscal*:

RFC emisor*:

RFC receptor*:



COMUNIDAD CONSERVACIONES
L. T. M. C. S. A. S. S. S.
EJERCICIO FISCAL 2019

Proporcione los dígitos de la imagen*:

87297

* Datos obligatorios

RFC del emisor	Nombre o razón social del emisor	RFC del receptor	Nombre o razón social del receptor
CCO8605231N4	CADENA COMERCIAL OXXO, SA DE CV	GES790913CT0	GOBIERNO DEL ESTADO DE SONORA
Folio fiscal	Fecha de expedición	Fecha certificación SAT	PAC que certificó
D43ABBA1-9914-44A5-89CB-C5E71E10F3AD	2019-10-25T13:03:42	2019-10-25T15:03:42	SNF171020F3A
Total del CFDI	Efecto del comprobante	Estado CFDI	Estatus de cancelación
\$56.00	Ingreso	Vigente	Cancelable sin aceptación

Comprobante de pago
 Fecha de expedición: 2019-10-25T13:03:42
 Fecha de certificación SAT: 2019-10-25T15:03:42

Imprimir



Enlaces

- [Declaración de Accesibilidad \(https://www.gob.mx/accesibilidad\)](https://www.gob.mx/accesibilidad)
- [Política de privacidad \(https://www.gob.mx/privacidad\)](https://www.gob.mx/privacidad)
- [Términos y Condiciones \(https://www.gob.mx/terminos\)](https://www.gob.mx/terminos)
- [Marco Jurídico \(http://www.ordenjuridico.gob.mx\)](http://www.ordenjuridico.gob.mx)
- [Portal de Obligaciones de Transparencia \(http://portaltransparencia.gob.mx\)](http://portaltransparencia.gob.mx)
- [Sistema Infomex \(https://www.infomex.org.mx/gobiernofederal/home.action\)](https://www.infomex.org.mx/gobiernofederal/home.action)
- [INAI \(http://inicio.ifai.org.mx/SitePages/ifai.aspx\)](http://inicio.ifai.org.mx/SitePages/ifai.aspx)
- [Mapa de sitio \(https://www.gob.mx/sitemap\)](https://www.gob.mx/sitemap)

¿Qué es gob.mx?

Es el portal único de trámites, información y participación ciudadana. [Leer más \(https://www.gob.mx/que-es-gobmx\)](https://www.gob.mx/que-es-gobmx)

- [English \(https://www.gob.mx/en/index\)](https://www.gob.mx/en/index)
- [Temas \(https://www.gob.mx/temas\)](https://www.gob.mx/temas)
- [Reformas \(http://reformas.gob.mx\)](http://reformas.gob.mx)

Contacto

Mesa de ayuda: dudas e información
gobmx@funcionpublica.gob.mx

[Denuncia contra servidores públicos](https://www.gob.mx/tramites/ficha/presentacion-de-quejas-y-denuncias-en-la-sfp/SFP54)

[\(https://www.gob.mx/tramites/ficha/presentacion-de-quejas-y-denuncias-en-la-sfp/SFP54\)](https://www.gob.mx/tramites/ficha/presentacion-de-quejas-y-denuncias-en-la-sfp/SFP54)

Mantente informado. Suscríbete.

COMUNIDAD GOBIERNO FEDERAL
ESTADOS UNIDOS MEXICANOS
EJERCICIO FISCAL 2019

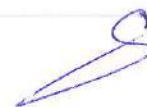

>

Síguenos en

<https://www.facebook.com/gobmx> <https://twitter.com/gobmx>

SECRETARÍA DE ECONOMÍA
ESTADOS UNIDOS MEXICANOS
ESTADO DE MÉXICO
ESTADO DE MÉXICO
ESTADO DE MÉXICO

S