



5 AL MILLAR

Relación de documentación comprobatoria:

Gastos por Comprobar:

Nombre : Ismael Soto Piri

Comisión a: San Luis Rio Colorado, Sonora.

Periodo de: 21 al 24 de octubre del 2019

Oficio de Comisión: ECOP-DEC-1958/2019

Cheque No. \_\_\_\_\_ de Fecha: \_\_\_\_\_ Importe \$ 3,430.00

Vehículo Asignado VD-64588

Gastos Programados \_\_\_\_\_

Banco: \_\_\_\_\_ Cuenta: \_\_\_\_\_

\_\_\_\_\_ \$ 3,430.00

No.	Fecha	Factura	Prestador de Servicio/ Concepto	Importe
1	23/10/2019	8748	consumo	300.00
2	23/10/2019	83449	consumo	340.00
3	21/10/2019	12410	consumo	240.00
4	22/10/2019	1471	consumo	235.50
5	21/10/2019	9599	hospedaje	494.99
6	22/10/2019	9603	hospedaje	494.99
7	23/10/2019	9618	hospedaje	494.99
8	23/10/2019	1280	consumo	330.00
9	28/10/2019	258203281	consumo	62.00
10	29/10/2019	23382	consumo	262.00
11			gasto no comprobable	175.53
12				
13				
14				
15				
16				
17				
18				
Subtotal Gastos				3,430.00
Efectivo Devuelto				0.00
Importe del Cheque				3,430.00

Ismael Soto Piri  
Firma de conformidad

Ismael Soto Piri  
Firma de Persona Comisionada

SECRETARIA DE LA CONTRALORIA GENERAL  
**R E C I B I D O**  
**05 NOV. 2019**  
 DIRECCIÓN GENERAL DE ADMINISTRACIÓN Y CONTROL PRESUPUESTAL  
 Documentación sujeta a revisión y suficiencia presupuestal.

Firma de Recepción y Fecha

Toda entrega por concepto de "Gastos a Comprobar" deberá quedar cubierta ante la Dirección General de Administración y Control Presupuestal, al siguiente día hábil de concluida la Comisión.

Hermosillo, Sonora, 04 de noviembre del 2019

En relación a los gastos no comprobables equivalentes al 10% de la comisión **ECOP CA-1958/2019 con destino a San Luis Río Colorado, Sonora**. Por un importe de \$175.53 pesos, estos gastos fueron pagados en diferentes lugares durante la estancia en varios municipios del estado de Sonora, tales como propinas y alimentación sin factura.

Alimentos sin comprobar \$ 175.53 pesos

Total erogado fuera de comprobación: \$ 175.53 pesos

ATENTAMENTE

Ismael Soto Piri  
Ismael Soto Piri

OPERADO CON RECURSOS  
DEL CIRCULO AL HILAR  
EJERCICIO FISCAL 2019

Vo. Bo.

Lic. Fernando Herrera Saldate

**Lic. Fernando Herrera Saldate**  
**Director General de Evaluación y Control de Obra Pública**  
**Secretaría de la Contraloría General**

En cumplimiento a lo dispuesto en el oficio de comisión No. ECOP-DEC-1958/2019, de fecha 17 de Octubre del 2019, en compañía del Ing. Diego Vázquez Montijo, Ing. Julio Cesar Estrada Córdova y Jesús Adán Valenzuela Yocupicio, se efectuó la verificación física a los programas Proyecto de Desarrollo Regional y Convenio de Reasignación SCT 2018, las obras están ubicadas en el municipio de San Luis Rio Colorado, Sonora.

A continuación se hace un desglose de las actividades realizadas:

El día 21 de Octubre del presente año, se realizó traslado al municipio de San Luis Rio Colorado, para la inspección física y/o visita de laboratorio a la siguiente obra:

**NOMBRE DE LA OBRA:** REHABILITACION DE A CALLE 34 ENTRE AVENIDA REVOLUCION Y AVENIDA DURANGO EN LA LOCALIDAD DE SAN LUIS RIO COLORADO, MUNICIPIO DE SAN LUIS RIO COLORADO, SONORA

**No. DE CONTRATO:** SIDUR-PF-18-093

**EJECUTORA:** SIDUR

**PROGRAMA:** PROYECTO DE DESARROLLO REGIONAL

**EJERCICIO FISCAL:** 2018

**MONTO DEL CONTRATO (CON IVA):** \$ 6, 480,113.37



Durante la verificación se realizó la extracción de núcleos sobre carpeta asfáltica en el Blvd. Calle 34, como se muestra en las imágenes.

OPERADO CON RECURSOS  
DEL CINCO AL MILLAR  
EJERCICIO FISCAL 2019



El día 22 de Octubre del presente año, se realizó traslado a la localidad Luis B Sánchez, municipio de San Luis Rio Colorado, para la inspección física y/o visita de laboratorio a la siguiente obra:

**NOMBRE DE LA OBRA:** CONSERVACION Y RECONSTRUCCION DE CARRETERA CON CONCRETO ASFALTICO TRAMO DEL KILOMETRO 0+000 AL KILOMETRO 13+640 DE LA CARRTERA NUEVO LEON -LUIS B. SANCHEZ, SEGUNDA ETAPA COLONIA NUEVO LEON Y LUIS B SANCHEZ, MUNICIPIO DE SAN LUIS RIO COLORADO, SONORA

**No. DE CONTRATO:** SIDUR-JCES-NC-REC-18-007

**EJECUTORA:** JCES

**PROGRAMA:** CONVENIO DE REASIGNACION SCT 2018

**EJERCICIO FISCAL:** 2018

**MONTO DEL CONTRATO (CON IVA):** \$ 5, 634,679.60



Elaboración de cajones sobre carpeta asfáltica y extracción de núcleos de carpeta asfáltica sobre línea de pintura discontinua

CON RECURSOS  
DEL CINCO AL MILLAR  
EJERCICIO FISCAL 2019



Cuantificación de señalamientos verticales sobre la carretera



Durante la verificación física se realizó la extracción de muestra de carpeta asfáltica mediante el corte de 3 cajones sobre la carretera, también extrajeron corazones para verificación de espesor de carpeta y se realizó la contabilización se señalamiento vertical, como se muestra en la fotografías

El día 23 de Octubre del presente año, se realizó traslado a La obra siguiente:

**NOMBRE DE LA OBRA:** CONSERVACION Y RECONSTRUCCION DE CARRETERA CON CONCRETO ASFALTICO TRAMO DEL KILOMETRO 0+000 AL KILOMETRO 6+400 DE LA CARRTERA LA AZTECA -E.C (SAN LUIS-RIITO-GOLFO DE SANTA CLARA) SEGUNDA ETAPA, LA AZTECA, MUNICIPIO DE SAN LUIS RIO COLORADO, SONORA

**No. DE CONTRATO:** SIDUR-JCES-NC-REC-18-007

**EJECUTORA:** JCES

**PROGRAMA:** CONVENIO DE REASIGNACION SCT 2018

**EJERCICIO FISCAL:** 2018

**MONTO DEL CONTRATO (CON IVA):** \$ 3, 634,679.60

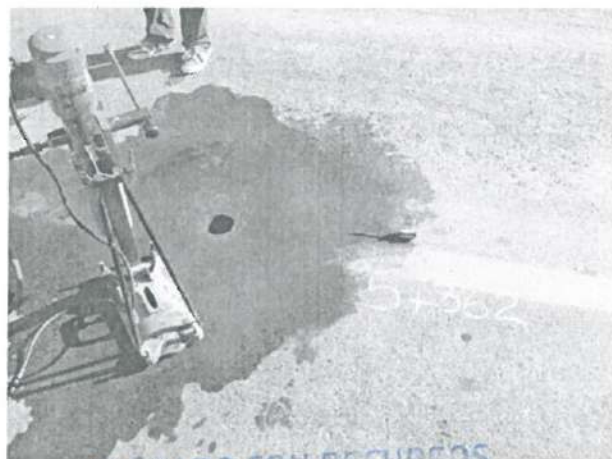
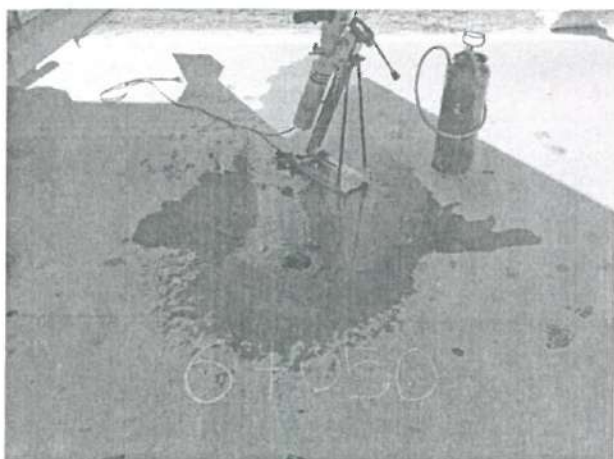

Se realizó la contabilización del señalamiento vertical y se comprobó mediante extracción de núcleos de carpeta asfáltica la existencia de señalamiento horizontal. Como se muestra en las fotografías superiores

El día 24 de Octubre del presente año, habiéndose concluido las actividades de verificación física de las obras, se realizó traslado a la ciudad de Hermosillo, Sonora

Se anexa copia de oficio de comisión.

ATENTAMENTE

*Ismael Soto Piri*  
Ing. Ismael Soto Piri

OPERADO CON RECURSOS  
DEL CRISO AL MILLAR  
EJERCICIO FISCAL 2019



**RFC emisor:** IAME610601DI0 **Folio fiscal:** AAA1129E-5FD5-4759-839C-3CA80F3F606E  
**Nombre emisor:** EMMA LETICIA IBARRA MENDIVIL **No. de serie del CSD:** 00001000000403258748  
**RFC receptor:** GES790913CT0 **Código postal, fecha y hora de emisión:** 83448 2019-10-23 16:23:45  
**Nombre receptor:** Gobierno del Estado de Sonora **Efecto de comprobante:** Ingreso  
**Uso CFDI:** Gastos en general **Régimen fiscal:** Incorporación Fiscal

**Conceptos**

Clave del producto y/o servicio	No. identificación	Cantidad	Clave de unidad	Unidad	Valor unitario	Importe	Descuento	No. de pedimento	No. de cuenta predial	
90101500	90101500	1	E48	UNIDAD DE SERVICIO	258.62	258.62				
<b>Descripcion</b>	BUFFET CONSUMO DE ALIMENTOS DEL DIA 22 DE OCTUBRE DEL 2019				<b>Impuesto</b>	<b>Tipo</b>	<b>Base</b>	<b>Tipo Factor</b>	<b>Tasa o Cuota</b>	<b>Importe</b>
					IVA	Traslado	258.62	Tasa	16.0000%	41.38

**Moneda:** Peso Mexicano **Subtotal** \$ 258.62  
**Forma de pago:** Efectivo **Impuestos Traslados IVA 16.0000%** \$ 41.38  
**Método de pago:** Pago en una sola exhibición **Total** \$ 300.00

**Sello digital del CFDI:**

YOTr/GwxjLAYJ8mr8IYQ/yfu3CZj7i0B/mLq5m00NrvV1u9EHP81F0v0pgwqL+2EZDiSLYBNH#BACBRDc77yPTccOj5aYwupUm1DflvxlkgLVfPw8IXUsU/ODOGan21olXeTCj5tkfgYhcq6cS4vcgqcS4wGibe/5E/W2EH8hzVOBLMCFakfQYYJYh1Hm9Kt/jhheW3l+3h/BIE8IFgKAPy985wyhsrEbybYnMKj6Wv1LKZj0aYh7oJ7RN5K6NvxNalr3vZbhw8xkMbvDrMWOy3j+1AjdaA6BPzIaf8osC+2/19OFDtpKvCx9UypqaC3yxs9hRIC7uc6VirszA==

**Sello digital del SAT:**

Kc2T7wd8xQE7iIH2N9TmMplw8whCu0jp8ybrHsq5y+wJgE5ubDI2jSREdbSX6MXOM52DDCFUKs/dAEbyMVuUgZRAjasaFIPjboadB22PqrjPWblcVILJTakOInfsKeI428Z+uD1SXO3puEA0mRYPrDnX/nOIOFt9qaJUHH8IX7GaDH/p4yPjquBC6aCNOAPKZpUPKON0KLzsk3Y4tdazABSfShcnq7LFiyFY6yKAAsby/KO3yxoxoZCy7G+2B/BT982KXYvbWAq/b6YDElyEwhSG0xg9VH ZFEBI3i47ZCYrDrAqV09O9Tlxw71cOIRFdy1mfrXTowFSC7rJXTnw==

**Cadena Original del complemento de certificación digital del SAT:**

||1.1|AAA1129E-5FD5-4759-839C-3CA80F3F606E|2019-10-23T16:42:42|SAT970701NN3|YOTr/GwxjLAYJ8mr8IYQ/yfu3CZj7i0B/mLq5m00NrvV1u9EHP81F0v0pgwqL+2EZDiSLYBNH#BACBRDc77yPTccOj5aYwupUm1DflvxlkgLVfPw8IXUsU/ODOGan21olXeTCj5tkfgYhcq6cS4vcgqcS4wGibe/5E/W2EH8hzVOBLMCFakfQYYJYh1Hm9Kt/jhheW3l+3h/BIE8IFgKAPy985wyhsrEbybYnMKj6Wv1LKZj0aYh7oJ7RN5K6NvxNalr3vZbhw8xkMbvDrMWOy3j+1AjdaA6BPzIaf8osC+2/19OFDtpKvCx9UypqaC3yxs9hRIC7uc6VirszA==|00001000000403258748||

**RFC del proveedor de certificación:** SAT970701NN3 **Fecha y hora de certificación:** 2019-10-23 16:42:42

**No. de serie del certificado SAT** 00001000000403258748



OPERADO CON RECURSOS  
DEL CHECO AL MALLAR  
EJERCICIO FISCAL 2019

```

<?xml version="1.0" encoding="utf-8" ?>
<cfdi:Comprobante xmlns:xsi="http://www.w3.org/2001/XMLSchema-instance" xsi:schemaLocation="http://www.sat.gob.mx/cfd/3
http://www.sat.gob.mx/sitio_internet/cfd/3/cfdv33.xsd" LugarExpedicion="83448" MetodoPago="PUE" TipoDeComprobante="I" Total="300.00"
Moneda="MXN"
Certificado="MIIGVzCCBD+gAwIBAgIUMDAwMDEwMDAwMDA0MDMyNTg3NDgwDQYJKoZIhvcNAQELBQAwggGyMTgwNgYDVQQDDC9BLkMuIGRlbnBc
SubTotal="258.62" NoCertificado="00001000000403258748" FormaPago="01"
Sello="YOTr/GwxjLAYJ8mr8IYQ/yfu3CZj7I0B/mLqBm00NrVvV1u9EHP81F0v8pgwqL+2EZDiSLYBNhIBACBRDc77yPTccoQj5aYwupUm1DfivxIkglVff
Fecha="2019-10-23T16:23:45" Version="3.3" xmlns:cfdi="http://www.sat.gob.mx/cfd/3">
<cfdi:Emisor Rfc="IAME610601D10" Nombre="EMMA LETICIA IBARRA MENDIVIL" RegimenFiscal="621" />
<cfdi:Receptor Rfc="GES790913CT0" Nombre="Gobierno del Estado de Sonora" UsoCFDI="G03" />
<cfdi:Conceptos>
- <cfdi:Concepto ClaveProdServ="90101500" NoIdentificacion="90101500" Cantidad="1" ClaveUnidad="E48" Unidad="UNIDAD DE SERVICIO"
  Descripcion="BUFFET CONSUMO DE ALIMENTOS DEL DIA 22 DE OCTUBRE DEL 2019" ValorUnitario="258.62" Importe="258.62">
- <cfdi:Impuestos>
- <cfdi:Traslados>
  <cfdi:Traslado Base="258.62" Impuesto="002" TipoFactor="Tasa" TasaOCuota="0.160000" Importe="41.38" />
  </cfdi:Traslados>
</cfdi:Impuestos>
</cfdi:Concepto>
</cfdi:Conceptos>
<cfdi:Impuestos TotalImpuestosTrasladados="41.38">
- <cfdi:Traslados>
  <cfdi:Traslado Impuesto="002" TipoFactor="Tasa" TasaOCuota="0.160000" Importe="41.38" />
</cfdi:Traslados>
</cfdi:Impuestos>
<cfdi:Complemento>
<registrofiscal:CFDIRegistroFiscal xmlns:schemaLocation="http://www.sat.gob.mx/registrofiscal
http://www.sat.gob.mx/sitio_internet/cfd/cfdiregistrofiscal/cfdiregistrofiscal.xsd" Version="1.0" Folio="1910200000010374"
xmlns:registrofiscal="http://www.sat.gob.mx/registrofiscal" />
<tfid:TimbreFiscalDigital xmlns:tfid="http://www.sat.gob.mx/TimbreFiscalDigital"
xsi:schemaLocation="http://www.sat.gob.mx/TimbreFiscalDigital
http://www.sat.gob.mx/sitio_internet/cfd/TimbreFiscalDigital/TimbreFiscalDigitalv11.xsd" Version="1.1" UUID="AAA1129E-5FD5-
4759-839C-3CA80F3F606E" FechaTimbrado="2019-10-23T16:42:42" RfcProvCertif="SAT970701NN3"
SelloCFD="YOTr/GwxjLAYJ8mr8IYQ/yfu3CZj7I0B/mLqBm00NrVvV1u9EHP81F0v8pgwqL+2EZDiSLYBNhIBACBRDc77yPTccoQj5aYwupUm1Dfivx
NoCertificadoSAT="00001000000403258748"
SelloSAT="Kc2T7wd8xQE7IiH2N9TmMpvLw8whCu0jp8yBrHsq5y+wJgE5ubDI2jSREdbSX6MXOM52DDCFUKs/dAEbyMVuUgZRAjasaFIPjboadB22
</registrofiscal:Complemento>
</cfdi:Comprobante>

```

OPERADO CON RECURSOS  
DEL CINCO AL MILLAR  
EJERCICIO FISCAL 2019







**MARISCOS LOS ANGULO**  
AUM1610120K68

Calle AVENIDA OBREGON, No. S/N, Col. COMERCIAL, SAN LUIS RIO  
COLORADO, Sonora, México, CP 83449  
Regimen fiscal: 621.Incorporación Fiscal

**Factura**

No. Comprobante: FAC0000008427  
Lugar de expedición: 83449  
Fecha comprobante: 2019-10-23T20:16:03  
Tipo comprobante: I. Ingreso

RFC: GES790913CTO Cliente: GOBIERNO DEL ESTADO DE SONORA  
Domicilio: Calle DR. PALIZA Y COMONFORT, HERMOSILLO, SONORA, México, CP 83260  
Uso de CFDI: G03.Gastos en general  
Forma de pago: 01.Efectivo

Teléfono:  
Moneda: MXN

Método de pago: PUE.Pago en una sola exhibición

Cantidad	Unidad	Clave	Descripción	Precio unitario	Importe
1.00	PZ	1	Alimentos	293.10	293.10



"Este documento es una representación impresa de un CFDI"

Fecha de certificación del CFDI: 2019-10-23T22:16:07  
Folio fiscal: 973F7147-3651-441F-B3E9-27D159DCD8F6  
Número de serie del certificado de sello digital: 00001000000404776484  
Número de serie del certificado de sello digital del SAT: 00001000000407612027

Subtotal	293.10
Descuento	0.00
IVA 16%	46.90
<b>Total</b>	<b>340.00</b>

TRESCIENTOS CUARENTA Pesos 00/100 MXN

**Cadena original del complemento de certificación digital del SAT:**

||1.1|973F7147-3651-441F-B3E9-27D159DCD8F6|2019-10-23T22:16:07|TSP060724QW8|EmNrljYRfjpmLWascKIEhQRYQdElhREsc4pB81IBHyJgFN1rhcZ8hOWSeFvmyyKGv/WjdYQHLX  
XXR6tczUQ8916yJ9K459A/MPoCd6/PcWLVhGeZJRQTPqBvzaqJSxoE35e7IZI3fO8tGxDvBFNfc7CSOgSEyMbMWAERgyKAABOSkMFcaUX2mT8eSbuATsaHMwJIUpTI0KGgtSzP8E8wMoEkIVG3B9lnw  
wivdrq2qzhLJBavZdKdnuJvaYWIMCkchdrRsNCdge99qda2BX7XAbcrQ28pRf8b4vzuiFTFZBwZJvUmY9XgmYKqXSTyBe8JctWu5cL+kNGimJA==|00001000000407612027|

**Sello Digital del Emisor:**

EmNrljYRfjpmLWascKIEhQRYQdElhREsc4pB81IBHyJgFN1rhcZ8hOWSeFvmyyKGv/WjdYQHLXXXR6tczUQ8916yJ9K459A/MPoCd6/PcWLVhGeZJRQTPqBvzaqJSxoE35e7IZI3fO8tGxDvBFNfc  
7CSOgSEyMbMWAERgyKAABOSkMFcaUX2mT8eSbuATsaHMwJIUpTI0KGgtSzP8E8wMoEkIVG3B9lnwivdrq2qzhLJBavZdKdnuJvaYWIMCkchdrRsNCdge99qda2BX7XAbcrQ28pRf8b4wzuiFTFZBwZJv  
vUmY9XgmYKqXSTyBe8JctWu5cL+kNGimJA==

**Sello digital del SAT:**

UAWYmI6/+qSQqaPOKcnlyC5KH4aB3odqSwCLUayFBRqHKnyXJi9CORS+rOzrNXw/9sHUr5M0qxupucvEjvHQN0NAKKROrIMGwb/eeY2f7U8nKG6m5skLeTApFS/YRL60+TXPYnnX63aJB0XPQMDInL7yQ  
BIPXHYi5AfiOsj2TDPPrW7smWJwagkxLvukTqzzIVCSjJ1FOu2xNHAJ2IdCTM9hphvFvXKRrcJsoQIA/E79rTKUWQsAyaA7WC8sIBusZJGUipmGTA12nOhYU3WQ1Uk3bZnW12CfMuSivpPNx/wyKs2Zn  
hhE+HY6cmSV54nfxITmMSIAbRMKITowA==

OPERADO CON RECURSOS  
DEL CINCO AL MILLAR  
EJERCICIO FISCAL 2019





<http://www.sat.gob.mx> Inicio



### Verificación de comprobantes fiscales digitales por internet

A través de esta opción, usted podrá verificar si el comprobante fue certificado por el SAT

<b>Folio fiscal*</b> <input type="text"/>	<b>RFC emisor*</b> <input type="text"/>	<b>RFC receptor*</b> <input type="text"/>
--	--	--



Proporcione los dígitos de la imagen\*

[Verificar CFDI](#)

\* Datos electrónicos

RFC del emisor	Nombre o razón social del emisor	RFC del receptor	Nombre o razón social del receptor
AUIME10120K68	MARISCOS LOS ANGULO	GES790913CT0	GOBIERNO DEL ESTADO DE SONORA
Folio fiscal	Fecha de expedición	Fecha certificación SAT	PAC que certificó
973F7147-3651-441F-B3E9-27D159DCD8F6	2019-10-23T20:16:03	2019-10-23T22:16:07	TSP080724QW6
Total del CFDI	Efecto del comprobante	Estado CFDI	Estatus de cancelación
\$340.00	Ingreso	Vigente	Cancelable sin aceptación

[Imprimir](#)

#### Enlaces

- [Inicio](#)
- [Quiénes somos](#)
- [Servicios](#)
- [Contacto](#)
- [Seguridad](#)
- [Transparencia](#)
- [Accesibilidad](#)
- [Ayuda](#)
- [Política de privacidad](#)
- [Aviso de cookies](#)

#### ¿Qué es CFDI?

El Comprobante Fiscal Digital por Internet (CFDI) es un documento electrónico que representa un acto de comercio. El CFDI es un documento que genera el emisor y es validado por el SAT.

El CFDI es un documento que genera el emisor y es validado por el SAT.

#### Contacto

Atención al cliente en línea  
 01 800 999 9999  
 Atención al cliente en línea  
 01 800 999 9999

Mantente informado. Suscríbete

OPERADO CON RECURSOS  
 SIGUIENDO EN  
 DEL CINCO AL MILLAR  
 EJERCICIO FISCAL 2019

CARNE ASADA



AQUI CON NACHO

**NAZHELLY PEREZ AYALA**

CALLE JUAN ALDAMA S/N COL. CENTRO

SANTA ANA SONORA CP 84600

**RFC DEAN841008JX8**

e-mail : [aquiconnacho@sicson.com.mx](mailto:aquiconnacho@sicson.com.mx)

Tipo comprobante: I Ingreso

**FACTURA: B 12410**

FECHA/HORA DE CERTIFICACIÓN  
2019-10-21T12:30:59

FECHA DE EMISIÓN

2019-10-21

VERSIÓN CFDI: 3.3

Folio Fiscal

C0696D4D-A3C8-4F3E-AC82-7019DF1ED7A2

No. Certificado Digital

00001000000408269627

No. Serie Certificado SAT

00001000000406258094

Lugar de expedición

84600

621 Incorporación Fiscal

RECEPTOR DEL COMPROBANTE FISCAL

NO. DE CLIENTE: 0251

CLIENTE: GOBIERNO DEL ESTADO DE SONORA

CALLE: COMONFORT Y DR PALIZA

No: S/N

COLONIA: CENTENARIO

CP: 83260

RFC: GES790913CT0

CIUDAD: HERMOSILLO

MUNICIPIO o DELEGACION: HERMOSILLO

ESTADO: SONORA

PAÍS: MÉXICO

CANT.	UNIDAD	CODIGO	CVE. SAT	DESCRIPCIÓN	P/U	IMPORTE
1.00	E48 - PZA	CONSUMO90101500	1500	CONSUMOS ALIMENTOS	\$206.90	\$206.90

COBRADO CON RECIBOS  
DEL CINCO AL MILLAR  
EJERCICIO FISCAL 2019

<b>Cantidad con letra:</b> DOSCIENTOS CUARENTA PESOS 00/100 M.N.	<b>Uso CFDI:</b> G03 Gastos en general	<b>Subtotal:</b> \$206.90
<b>CFDI Relacionado:</b>	<b>Método de Pago:</b> PUE	<b>Iva 16.00%:</b> \$33.10
	<b>Forma de pago:</b> 01 EFECTIVO	<b>Total:</b> \$240.00

EFFECTOS FISCALES AL PAGO



Cadena Original Del Complemento De Certificación Digital Del Sat

||T||C0696D4D-A3C8-4F3E-AC82-7019DF1ED7A2|2019-10-21T12:30:59|R1QLc1a0BfmsZm800yD/azj/tZY3ndNpwQLz+aeNZH/ibPVRT0jWQ6maT9iGPIPXyqcC0euN+2x1s0B57CBtbzN0G6CLJrb6Q8a3dyg49U4m/JS70zre0tPQ9LQa4y6t8Nn1irzu5VYfkm3ENw25hsvACS7kmH5E9qDLGALXQ2f19+GSE0643BAz3W7pt0u0E0Wsh56xge1DKpHe8BGAz80H9oaJkXZE mwwNpysATE0Crrq/tt tm10NEN7D5nNpU6dhyL+0VZ2G3CzKk00bucmb21U1L3yHMC9T9jJxweTaM1cMFZesL7v/V9UuI0TVfgnoZ15nKsbsgdSTA==|00001000000406258094||

Sello Digital Del CFDI

R1QLc1a0BfmsZm800yD/azj/tZY3ndNpwQLz+aeNZH/ibPVRT0jWQ6maT9iGPIPXyqcC0euN+2x1s0B57CBtbzN0G6CLJrb6Q8a3dyg49U4m/JS70zre0tPQ9LQa4y6t8Nn1irzu5VYfkm3ENw25hsvACS7kmH5E9qDLGALXQ2f19+GSE0643BAz3W7pt0u0E0Wsh56xge1DKpHe8BGAz80H9oaJkXZE mwwNpysATE0Crrq/tt tm10NEN7D5nNpU6dhyL+0VZ2G3CzKk00bucmb21U1L3yHMC9T9jJxweTaM1cMFZesL7v/V9UuI0TVfgnoZ15nKsbsgdSTA==

Sello Digital Del SAT

pdyu3dAymupV2y70p1pJ/4xkxAG/hektay4VV5Xd4YVXacvxG29NSBxkHrsZwh4bx02+1w2VvsUjnTCLevpky7JyE10fRHv00ka1qVKWYAP8G9kmBCL2bxY1wEM+0UAEEx/IjNMjCholpJmKIZuanNy6w0XAVUEX6G/ZsvB85DBPbzHVHKYH0DzIRCaD1DQarBawPaYvok0msChS1N000Hm0m1Xhza1R5FFHq/CvJ00n/Tm+45HRno56YqGu1gbHut1s2910duBrNjrgnc09sRRq18TzacIA0ppi1kg4UT/4YD/+v+60SKPvMqh1EFA0dthf9Ha5m6jBk97Mg==

Elaborado con: [www.pullsystemsoft.com](http://www.pullsystemsoft.com)

ESTE DOCUMENTO ES UNA REPRESENTACIÓN IMPRESA DE UN CFDI

POR ESTE PAGARE ME(NOS) OBLIGO(AMOS) A CUBRIR A LA ORDEN DE  
EN CUALQUIER OTRA QUE SE ME REQUIERA EL DÍA:  
LA CANTIDAD DE: \$240.00

( DOSCIENTOS CUARENTA PESOS 00/100 M.N.

SATISFACCIÓN. ESTE PAGARE ES MERCANTIL Y ESTA REGIDO POR LA LEY GENERAL DE TITULOS Y OBLIGACIONES DE CREDITO  
EN SU ART. 173 LA FIRMA EN CUALQUIER PARTE DE ESTA FACTURA DA VALIDEZ A ESTE PAGARE

ACEPTO

GOBIERNO DEL ESTADO DE SONORA

VALOR RECIBIDO EN MI ENTERA

No. FACTURA: B 12410

```

<?xml version="1.0" encoding="utf-8" ?>
<cfdi:Comprobante xmlns:cfdi="http://www.sat.gob.mx/cfd/3" xmlns:xsi="http://www.w3.org/2001/XMLSchema-instance" Version="3.3"
  Serie="B" Folio="12410" Fecha="2019-10-21T10:19:38"
  Sello="R1QLc1aoBFmSzmB0OyD/azj/t2Y5ndNpwQLz+aeNZH/ibPVRT0jWQ6maT9igPIPXyqcC0euN+2x1soBs7CBtbzNoG6CLJrb6QBa3dYg49U4m/;
  FormaPago="01" NoCertificado="00001000000408269627"
  Certificado="MIIGETCCA/mgAwIBAgIUMDAwMDEwMDAwMDA0MDgyNjk2MjcwDQYJKoZIhvcNAQELBQAwggGyMTgwNgYDVQQDDC9BLkMuIGRlbnCB
  SubTotal="206.90" Moneda="MXN" Total="240.00" TipoDeComprobante="I" MetodoPago="PUE" LugarExpedicion="84600"
  xsi:schemaLocation="http://www.sat.gob.mx/cfd/3 http://www.sat.gob.mx/sitio_internet/cfd/3/cfdv33.xsd">
  <cfdi:Emisor Rfc="PEAN841008JX8" Nombre="NAZHELLY PEREZ AYALA" RegimenFiscal="621" />
  <cfdi:Receptor Rfc="GES790913CT0" Nombre="GOBIERNO DEL ESTADO DE SONORA" UsoCFDI="G03" />
  <cfdi:Conceptos>
  - <cfdi:Concepto Cantidad="1" NoIdentificacion="CONSUMO" ClaveProdServ="90101500" ClaveUnidad="E48" Unidad="PZA"
    Descripcion="CONSUMOS ALIMENTOS" ValorUnitario="206.896552" Importe="206.896552">
    - <cfdi:Impuestos>
    - <cfdi:Traslados>
    <cfdi:Traslado Base="206.896552" Impuesto="002" TipoFactor="Tasa" TasaOCuota="0.160000" Importe="33.103448" />
    </cfdi:Traslados>
    </cfdi:Impuestos>
    </cfdi:Concepto>
  </cfdi:Conceptos>
  <cfdi:Impuestos TotalImpuestosTrasladados="33.10">
  - <cfdi:Traslados>
  <cfdi:Traslado Impuesto="002" TipoFactor="Tasa" TasaOCuota="0.160000" Importe="33.10" />
  </cfdi:Traslados>
  </cfdi:Impuestos>
  <cfdi:Complemento>
  <tfd:TimbreFiscalDigital xmlns:tfd="http://www.sat.gob.mx/TimbreFiscalDigital" Version="1.1" UUID="C0696D4D-A3C8-4F3E-AC82-
  7019DF1ED7A2" FechaTimbrado="2019-10-21T12:30:59"
  SelloCFD="R1QLc1aoBFmSzmB0OyD/azj/t2Y5ndNpwQLz+aeNZH/ibPVRT0jWQ6maT9igPIPXyqcC0euN+2x1soBs7CBtbzNoG6CLJrb6QBa3dYg4!
  NoCertificadoSAT="00001000000406258094"
  SelloSAT="pdyu3dAymupV2y70p1pJ/4xkWxAG/hektay4VV5Xd4YVXXacvxG29NSBxkHrSZwh4bX02+1W2VvsUjnTCLevpkY7JyE10fRHvOoKAIqVr
  RfcProvCertif="DCD090706E42" xsi:schemaLocation="http://www.sat.gob.mx/TimbreFiscalDigital
  http://www.sat.gob.mx/sitio_internet/cfd/timbrefiscaldigital/TimbreFiscalDigitalv11.xsd" />
  </cfdi:Complemento>
</cfdi:Comprobante>

```

GENERADO CON RECURSOS  
 DEL FONDO AL MILLAR  
 EJERCICIO FISCAL 2019



▲ (http://www.sat.gob.mx) Inicio



### Verificación de comprobantes fiscales digitales por internet

A través de esta opción, usted podrá verificar si el comprobante fue certificado por el SAT



\* Datos obligatorios

RFC del emisor	Nombre o razón social del emisor	RFC del receptor	Nombre o razón social del receptor
PEANF41008JX8	NAZHELLY PEREZ AYALA	GES790013CT0	GOBIERNO DEL ESTADO DE SONORA
Folio fiscal	Fecha de expedición	Fecha certificación SAT	PAC que certificó
C0F96D4D-A3C8-4F3E-AC82-7019DF1ED7A2	2019-10-21T10:19:38	2019-10-21T12:30:50	DC0000706E42
Total del CFDI	Efecto del comprobante	Estado CFDI	Estatus de cancelación
\$240.00	Ingreso	Vigente	Cancelable sin aceptación

Imprimir

#### Enlaces

- [Descargar sus recibos](#)
- [Descargar comprobantes](#)
- [Código QR de un comprobante](#)
- [Manual de Comprobantes Fiscales Digitales por Internet](#)
- [Manual de CFDI para el comercio exterior](#)
- [Estructura de un comprobante CFDI](#)
- [El comprobante fiscal digital por internet](#)
- [Comprobantes](#)
- [El comprobante fiscal digital por internet \(CFDI\)](#)
- [El comprobante fiscal digital por internet \(CFDI\)](#)
- [El comprobante fiscal digital por internet \(CFDI\)](#)

#### ¿Otras dudas?

- [Por qué no se puede verificar un comprobante emitido por un proveedor extranjero?](#)
- [¿Por qué no se puede verificar un comprobante emitido por un proveedor extranjero?](#)
- [¿Por qué no se puede verificar un comprobante emitido por un proveedor extranjero?](#)
- [¿Por qué no se puede verificar un comprobante emitido por un proveedor extranjero?](#)

#### Contacto

- [Atención al cliente por correo electrónico](#)
- [Atención al cliente por teléfono](#)
- [Atención al cliente por chat](#)
- [Atención al cliente por videoconferencia](#)
- [Atención al cliente por presencial](#)

Mantente informado. Suscríbete





```

<?xml version="1.0" encoding="UTF-8" ?>
<cfdi:Comprobante xmlns:cfdi="http://www.sat.gob.mx/cfd/3" xmlns:xsi="http://www.w3.org/2001/XMLSchema-instance"
xsi:schemaLocation="http://www.sat.gob.mx/cfd/3 http://www.sat.gob.mx/sitio_internet/cfd/3/cfdv33.xsd" Version="3.3" Fecha="2019-10-
22T08:06:42" Folio="1471" Serie="SLR"
Sello="brIdyxA75SDExXVHfIgoMkvKPyMkU3IjHmJB0G1WIA7e9uv1j8yIjcACaab6Gj7ieRNjzbMS7qIHs/vUzJJEfiAw9wrYAsRYAEQMn/xhWux5wPR3M
Certificado="MIIGKTCCBBGgAwIBAgIUMDAwMDEwMDAwMDA0MDYzNDQ2ODYwDQYJKoZIhvcNAQELBQAwggGyMTgwNgYDVQQDDC9BLkMuIGRlbiB
FormaPago="04" Moneda="MXN" TipoCambio="1" NoCertificado="00001000000406344686" TipoDeComprobante="I" MetodoPago="PUE"
LugarExpedicion="21330" CondicionesDePago="CONTADO" SubTotal="203.02" Total="235.50">
<cfdi:Emisor Rfc="PCE080301KK3" Nombre="PROVEEDORA CERCYL SA DE CV" RegimenFiscal="601" />
<cfdi:Receptor Rfc="GES790913CT0" Nombre="GOBIERNO DEL ESTADO DE SONORA" UsoCFDI="G03" />
- <cfdi:Conceptos>
- <cfdi:Concepto ClaveProdServ="90101500" NoIdentificacion="0001" Cantidad="1.0000" ClaveUnidad="E48" Unidad="PZA"
Descripcion="CONSUMO DE ALIMENTOS EN EL ESTABLECIMIENTO" ValorUnitario="203.0172" Importe="203.0172">
- <cfdi:Impuestos>
- <cfdi:Traslados>
<cfdi:Traslado Base="203.0172" Impuesto="002" TipoFactor="Tasa" TasaOCuota="0.160000" Importe="32.4828" />
</cfdi:Traslados>
</cfdi:Impuestos>
</cfdi:Concepto>
</cfdi:Conceptos>
- <cfdi:Impuestos TotalImpuestosTrasladados="32.48">
- <cfdi:Traslados>
<cfdi:Traslado Impuesto="002" Importe="32.48" TipoFactor="Tasa" TasaOCuota="0.160000" />
</cfdi:Traslados>
</cfdi:Impuestos>
- <cfdi:Complemento>
<tfd:TimbreFiscalDigital xmlns:tfd="http://www.sat.gob.mx/TimbreFiscalDigital"
xsi:schemaLocation="http://www.sat.gob.mx/TimbreFiscalDigital
http://www.sat.gob.mx/sitio_internet/cfd/TimbreFiscalDigital/TimbreFiscalDigitalv11.xsd" Version="1.1" UUID="86C63043-6886-
4852-83B7-B61A258F9874" FechaTimbrado="2019-10-22T10:13:15" RfcProvCertif="SFE0807172W8"
SelloCFD="brIdyxA75SDExXVHfIgoMkvKPyMkU3IjHmJB0G1WIA7e9uv1j8yIjcACaab6Gj7ieRNjzbMS7qIHs/vUzJJEfiAw9wrYAsRYAEQMn/xhWux5
NoCertificadoSAT="00001000000404594081"
SelloSAT="h32PgE7+SJTGBrxTuXYX6vYsNUXMygjahcteYAEWbTDFHhXRPTjUPzJTSknZseqnaICB6w6o3cN9+wDQmolfoWesJGLR+ZGqqITsmZQUv
</tfd:Complemento>
</cfdi:Comprobante>

```

COPIADO CON FIDUCIARIA  
DEL CINCO AL MILLAR  
EJERCICIO FISCAL 2019



<http://www.gob.mx>



### Verificación de comprobantes fiscales digitales por internet

A través de esta opción, usted podrá verificar si el comprobante fue certificado por el SAT

Folio fiscal\*  RFC emisor\*  RFC receptor\*

 Proporcione los dígitos de la imagen\*

[Verificar CFDI](#)

\* Datos obligatorios

RFC del emisor	Nombre o razón social del emisor	RFC del receptor	Nombre o razón social del receptor
PCE080301KN3	PROVEEDORA CERCYL SA DE CV	GES790913CT0	GOBIERNO DEL ESTADO DE SONORA
Folio fiscal	Fecha de expedición	Fecha certificación SAT	PAC que certificó
RFC63043-68R6-4852-83B7-B61A258F9874	2019-10-22T08:06:42	2019-10-22T10:13:15	SFE0807172WB
Total del CFDI	Efecto del comprobante	Estado CFDI	Estatus de cancelación
\$235.50	Ingreso	Vigente	Cancelable sin aceptación

[Imprimir](#)

#### Enlaces

- [Inicio](#)
- [Inicio de sesión](#)
- [Inicio de sesión](#)
- [Inicio de sesión](#)
- [Inicio de sesión](#)
- [Inicio de sesión](#)
- [Inicio de sesión](#)
- [Inicio de sesión](#)
- [Inicio de sesión](#)
- [Inicio de sesión](#)

#### ¿Quiénes somos?

El portal de verificación de comprobantes fiscales digitales por internet es un servicio que permite a los contribuyentes verificar el estado de sus comprobantes fiscales digitales por internet (CFDI).

El SAT es el organismo encargado de administrar el Impuesto sobre el Valor Agregado (IVA) y el Impuesto sobre el Consumo (IC).

#### Contacto

Para más información sobre este portal de verificación de comprobantes fiscales digitales por internet, consulte el siguiente enlace:

[Información sobre el portal de verificación de comprobantes fiscales digitales por internet](#)

Mantente informado. Suscríbete

[>](#)

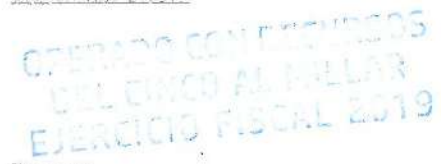

Síguenos en

# FRANCISCO JAVIER DE LA TORRE RODRIGUEZ

RFC: TORF540128PD9

## Factura

### Domicilio y Expedido en:

AV OBREGON 22 Y 23 Col.RESIDENCIAS CP.83448,SAN LUIS RIO COLORADO,SONORA,México

Lugar de expedición: 83448

Régimen fiscal: 612 - Personas Físicas con Actividades Empresariales y Profesionales



### Datos del receptor

Cliente: GOBIERNO DEL ESTADO DE SONORA

RFC: GES790913CT0

Domicilio: COMONFORT Y DR. PALIZA N° Ext.S/N Col.CENTENARIO CP.83260,HERMOSILLO,SONORA,MEXICO

Método de pago:PUE - Pago en una sola exhibición

Uso CFDI: G03 - Gastos en general

### Comprobante Fiscal Digital por Internet

Folio fiscal: BC5828F0-A38B-4E6F-8B3A-7BEC6B5A6546

Número de comprobante: H9599

Forma de pago: 01 - Efectivo

Fecha comprobante: 2019-10-21T21:13:52

Fecha de certificación del CFDI: 2019-10-21T23:17:19

Cantidad	Unidad	Descripción	Precio unitario	Importe
1	E48	HOSPEDAJE.....HAB 24	449.99	449.99
Subtotal				449.99
Descuento				0.00
IVA (8) %				36.00
Hospedaje 2%				9.00
<b>Total</b>				<b>494.99</b>

*El costo de la habitación era de \$ 750.00 y el contador nos la dividió en dos pero no a la mitad solo de esta forma.*

CUATROCIENTOS NOVENTA Y CUATRO PESOS 99/100 M.N.

"Este documento es una representación impresa de un CFDI"

Número de serie del certificado de sello digital:

00001000000408738332

Número de serie del certificado de sello digital del SAT:

00001000000407612027

Cadena original del complemento de certificación digital del SAT:

|| 1.1|BC5828F0-A38B-4E6F-8B3A-7BEC6B5A6546|2019-10-21T23:17:19|TSP080724QW6|LXz8DSXEHGEsdj5w48kSOWS0EmpNHObOuBxBk1zAbr54mFgKLGdFR3DccSdls7jX91bzQkFnXMIolq6Gb42pTnk3IHHC217gkOIXI8sTBdHwBCtaDFAz96Z6JyWFFi/SocFUOwoGOT94yOjCp+V580zWC6XU24k+vsO4e5dcT0X9uVzM3ghRUzTHCzlsCYqrlqCBWku3jocGs7AWN8Dr+ZA62AzgneBSATpmJrfe1qd48eU18uUihawqn5QWVEFP0kzKX3j1351x00ZQPdWU+6iC8Fq21UInyDS6IFNOEdKnsZ4qPpR3naSOt3MPXQk91fcmYzJyLQ==|00001000000407612027||

Sello Digital del Emisor:

LXz8DSXEHGEsdj5w48kSOWS0EmpNHObOuBxBk1zAbr54mFgKLGdFR3DccSdls7jX91bzQkFnXMIolq6Gb42pTnk3IHHC217gkOIXI8sTBdHwBCtaDFAz96Z6JyWFFi/SocFUOwoGOT94yOjCp+V580zWC6XU24k+vsO4e5dcT0X9uVzM3ghRUzTHCzlsCYqrlqCBWku3jocGs7AWN8Dr+ZA62AzgneBSATpmJrfe1qd48eU18uUihawqn5QWVEFP0kzKX3j1351x00ZQPdWU+6iC8Fq21UInyDS6IFNOEdKnsZ4qPpR3naSOt3MPXQk91fcmYzJyLQ==

Sello digital del SAT:

aJPCUwEBLbH2d6OM3P5M5cK64HUNd8N5sJAjPEA+MQjwFsZrxpnGn27eHPulDrJEkgD4LrOMghJJKNFwml1g5mImpdTuvGwdOF4YQHwrm4RPsRm.Woja0mV5+W+Qm3KhfsHajOZ5ea1m8IGMWEIOexewK2PtaHLG4du8pM1API.tbC'afd5x8eMU2rjCq9FCrId4c6M7nZgXRJq+ueC+biduO1h660HwBP+8njfucd5uZWAATO/Cc/S8e6d6CctokuxhpkLxwCtpfK5SrX.9HuThlt6WUDlSYcAUFEI5WK7kg9McbPFCFDtR/EcmQ==



```

<?xml version="1.0" encoding="UTF-8" ?>
- <cfdi:Comprobante xsi:schemaLocation="http://www.sat.gob.mx/cfd/3 http://www.sat.gob.mx/sitio_internet/cfd/3/cfdv33.xsd
  http://www.sat.gob.mx/implocal http://www.sat.gob.mx/sitio_internet/cfd/implocal/implocal.xsd" Version="3.3" Serie="H" Folio="9599"
  Fecha="2019-10-21T21:13:52" FormaPago="01" NoCertificado="00001000000408738332"
  Certificado="MIIGPTCCBCWgAwIBAgIUMDAwMDEwMDAwMDA0MDg3MzgzMzIwDQYJKoZIhvcNAQELBQAwggYyMTgwNgYDVQQLDCC9BLkMuIGRlYm91
  SubTotal="449.99" Moneda="MXN" Total="494.99" TipoDeComprobante="I" MetodoPago="PUE" LugarExpedicion="83448"
  xmlns:xs="http://www.w3.org/2001/XMLSchema" xmlns:cfdi="http://www.sat.gob.mx/cfd/3"
  xmlns:xsi="http://www.w3.org/2001/XMLSchema-instance" xmlns:implocal="http://www.sat.gob.mx/implocal"
  Sello="LXz8DSXEhGEsdj5wxf8kSOWS0EmpNHeObOuBxbK1zAbr54mFgKLGdFR3DcoSdts7jX91bZQkFnXMloIq6Gb42pTxK3IHHC217gkOIXI8sTBdHvi
  <cfdi:Emisor Rfc="TORF540128PD9" Nombre="FRANCISCO JAVIER DE LA TORRE RODRIGUEZ" RegimenFiscal="612" />
  <cfdi:Receptor Rfc="GES790913CT0" Nombre="GOBIERNO DEL ESTADO DE SONORA" UsoCFDI="G03" />
- <cfdi:Conceptos>
  - <cfdi:Concepto ClaveProdServ="90111503" NoIdentificacion="22" Cantidad="1" ClaveUnidad="E48" Unidad="E48"
    Descripcion="HOSPEDAJE.....HAB 24" ValorUnitario="449.99" Importe="449.99">
    - <cfdi:Impuestos>
      - <cfdi:Traslados>
        <cfdi:Traslado Base="449.99" Impuesto="002" TipoFactor="Tasa" TasaOCuota="0.080000" Importe="35.9992" />
      </cfdi:Traslados>
    </cfdi:Impuestos>
  </cfdi:Concepto>
</cfdi:Conceptos>
- <cfdi:Impuestos TotalImpuestosTrasladados="36.00">
  - <cfdi:Traslados>
    <cfdi:Traslado Impuesto="002" TipoFactor="Tasa" TasaOCuota="0.080000" Importe="36.00" />
  </cfdi:Traslados>
</cfdi:Impuestos>
- <cfdi:Complemento>
  <cfdi:TimbreFiscalDigital RfcProvCertif="TSP080724QW6" Version="1.1" UUID="BC5828F0-A38B-4E6F-8B3A-7BEC6B5A6546"
  FechaTimbrado="2019-10-21T23:17:19"
  SelloCFD="LXz8DSXEhGEsdj5wxf8kSOWS0EmpNHeObOuBxbK1zAbr54mFgKLGdFR3DcoSdts7jX91bZQkFnXMloIq6Gb42pTxK3IHHC217gkOIXI8s
  NoCertificadoSAT="00001000000407612027"
  SelloSAT="aJPCUwBBLbH2d8OM3P5M5cKd4HUNd8N9sJAxPEA+MqvqWfsZrxpnGn27sHPiUICrJEkxgD4LrOMghJJMKNFwnM1g5miImpDTuVGwdC
  xsi:schemaLocation="http://www.sat.gob.mx/TimbreFiscalDigital
  http://www.sat.gob.mx/sitio_internet/cfd/timbrefiscaldigital/TimbreFiscalDigitalv1.1.xsd"
  xmlns:tfd="http://www.sat.gob.mx/TimbreFiscalDigital" xmlns:xsi="http://www.w3.org/2001/XMLSchema-instance" />
  - <implocal:ImpuestosLocales version="1.0" TotaldeRetenciones="0.00" TotaldeTrasladados="9.00">
    <implocal:TrasladosLocales ImpLocTrasladado="Hospedaje" Importe="9.00" TasadeTraslado="2.00" />
  </implocal:ImpuestosLocales>
</cfdi:Complemento>
</cfdi:Comprobante>

```

OPERADO CON RECURSOS  
DEL CINCO AL MILLAR  
EJERCICIO FISCAL 2019



<http://www.gob.mx> > Inicio



### Verificación de comprobantes fiscales digitales por internet

A través de esta opción, usted podrá verificar si el comprobante fue certificado por el SAT

Folio fiscal\*  RFC emisor\*  RFC receptor\*



Proporcione los dígitos de la imagen\*

Verificar CFDI

\* Datos obligatorios

RFC del emisor	Nombre o razón social del emisor	RFC del receptor	Nombre o razón social del receptor
TORF540128PD0	FRANCISCO JAVIER DE LA TORRE RODRIGUEZ	GES790313CT0	GOBIERNO DEL ESTADO DE SONORA
Folio fiscal	Fecha de expedición	Fecha certificación SAT	PAC que certificó
BC5828F0-A38B-4EEF-8B3A-7BEC6B5A6546	2019-10-21T21:13:52	2019-10-21T23:17:19	TSP080724QW6
Total del CFDI	Efecto del comprobante	Estado CFDI	Estatus de cancelación
\$434.99	Ingreso	Vigente	Cancelable sin aceptación

Imprimir

#### Enlaces

- [Inicio](#)
- [Quiénes somos](#)
- [Contacto](#)
- [Ayuda](#)
- [Política de privacidad](#)
- [Aviso de confidencialidad](#)
- [Aviso de cookies](#)
- [Aviso de accesibilidad](#)
- [Aviso de transparencia](#)
- [Aviso de seguridad](#)
- [Aviso de uso de datos personales](#)
- [Aviso de cumplimiento de la Ley de Protección de Datos Personales](#)
- [Aviso de cumplimiento de la Ley de Acceso a la Información Pública](#)

#### ¿Qué es gov.mx?

El portal gov.mx es el punto de contacto principal para los ciudadanos y las empresas que interactúan con el gobierno federal de México.

[¿Qué es gov.mx?](#)  
[¿Cómo funciona gov.mx?](#)  
[¿Qué servicios ofrece gov.mx?](#)

#### Contacto

Atención al ciudadano  
 01 800 900 0000  
 01 55 5623 4000

[Atención al ciudadano](#)  
[Atención al ciudadano](#)  
[Atención al ciudadano](#)

Mantente informado. Suscríbete

Síguenos en

**OPERADO CON RECURSOS  
 DEL CINCO AL MILLAR  
 EJERCICIO FISCAL 2019**

# FRANCISCO JAVIER DE LA TORRE RODRIGUEZ

RFC: TORF540128PD9

## Factura

### Domicilio y Expedido en:

AV OBREGON 22 Y 23 Col.RESIDENCIAS CP.83448, SAN LUIS RIO COLORADO, SONORA, México

Lugar de expedición: 83448

Régimen fiscal: 612 - Personas Físicas con Actividades Empresariales y Profesionales



### Datos del receptor

Cliente: GOBIERNO DEL ESTADO DE SONORA

RFC: GES790913CT0

Domicilio: COMONFORT Y DR. PALIZA N° Ext.S/N Col.CENTENARIO CP.83260, HERMOSILLO, SONORA, MEXICO

Método de pago: PUE - Pago en una sola exhibición

Uso CFDI: G03 - Gastos en general

### Comprobante Fiscal Digital por Internet

Folio fiscal: 539F862E-BC96-4FEB-A2F1-490A9B06C7C8

Número de comprobante: H9603

Forma de pago: 01 - Efectivo

Fecha comprobante: 2019-10-22T20:33:06

Fecha de certificación del CFDI: 2019-10-22T22:36:40

Cantidad	Unidad	Descripción	Precio unitario	Importe
1	E48	HOSPEDAJE.....HAB 24	449.99	449.99
			Subtotal	449.99
			Descuento	0.00
			IVA (8) %	36.00
			Hospedaje 2%	9.00
			<b>Total</b>	<b>494.99</b>

*El costo de la habitación era de \$ 750.00 y el contador nos la dividió en dos pero no a la mitad solo de esta forma.*

CUATROCIENTOS NOVENTA Y CUATRO PESOS 99/100 M.N.

"Este documento es una representación impresa de un CFDI"

### Número de serie del certificado de sello digital:

00001000000408738332

### Número de serie del certificado de sello digital del SAT:

00001000000407612027

### Cadena original del complemento de certificación digital del SAT:

[[1.1]539F862E-BC96-4FEB-A2F1-490A9B06C7C8|2019-10-22T22:36:40|TSP080724QW6|Pjpp|G2BQqBVWx0.YGbs+/N945Yqm0tz2SPNsGLXXQVD2R9WlOpB4XYyS+OHd2nrpAsXBpSVuc90QZA3Q1U14Pp/BoUyM+ODXMB+UNL0euSSeCigR+1HmhMINLsXITYIC3KsKZ4VTVO4rqM32fSNuaCe7OQWTINzE5XiasQD03bZveHe35ZmbNSN-SRUMAgTdYPKZKqwwmX3qVM0cNTGHlwYD+OLBd2A6nd43qly6LjSHM4EKZBWSkbdkhoMK11WNaPcsP51Up0z10E55-STMGCf9NFNS24pfd+OZJ/CzhQxMdJii9MkwHJAfpyCGi2PjnsDvDeZRv==|00001000000407612027|]

### Sello Digital del Emisor:

Pjpp|G2BQqBVWx0.YGbs+/N945Yqm0tz2SPNsGLXXQVD2R9WlOpB4XYyS+OHd2nrpAsXBpSVuc90QZA3Q1U14Pp/BoUyM+ODXMB+UNL0euSSeCigR+1HmhMINLsXITYIC3KsKZ4VTVO4rqM32fSNuaCe7OQWTINzE5XiasQD03bZveHe35ZmbNSN-SRUMAgTdYPKZKqwwmX3qVM0cNTGHlwYD+OLBd2A6nd43qly6LjSHM4EKZBWSkbdkhoMK11WNaPcsP51Up0z10E55-STMGCf9NFNS24pfd+OZJ/CzhQxMdJii9MkwHJAfpyCGi2PjnsDvDeZRv==

### Sello digital del SAT:

L6jntJslWxi+pYM53jN3Ogflmq0x4BSiiry3aTWARUQJvSrTuNleF52EW1f4IN52l6juRvrlwnVRXyjuOL7OPYYfMJJT8gHlnAw0GMTRxqkTwnVFchwY98qRFP1luuRBDMUx8.USuWJOTMnHZdq7VDqdx1OxLPF4z7NyJ7XijBHK56Pb4BXsWbZl2KHIGzm8PTvlpMdn8eTgVyyqJRHUUV94K0cDRQ13J0ay8CHR-CKXua5ch3s146dRsY5u3aBu9MTup5DtuUswRxoQeemZSK14cc5YvzMDYeFOORzPMrNjg3pMfCnWd0N0cL7LjYx0X18sgv==



