

```

<?xml version="1.0" encoding="UTF-8"?>
<cfdi:Comprobante TipoDeComprobante="I" LugarExpedicion="84000" MetodoPago="PUE" Total="329.00" Moneda="MXN" SubTotal="299.09"
CondicionesDePago="Contado"
Certificado="MIIGMjCCBBqgAwIBAgIUMDAwMDEwMDAwMDA0MDQ3NTI2MzIwDQYJKoZIhvcNAQELBQAwggGyMTgwNgYDVQQDDC9BLkMuIGRlbiB(
Sello="duJvhqmw6EqZ8/mbEJP363K+uxjyGOEFOTBMftU8+Z42U8bpmw5HaFvUFSLjBEp+HvwGYxcI8JLUKEBPEIV4xZy+G5/VcQeq0UaM0ru+Qr5inApda
NoCertificado="00001000000404752632" FormaPago="28" Fecha="2019-11-12T13:44:23" Folio="000022547" Serie="A" Version="3.3"
xmlns:pago10="http://www.sat.gob.mx/Pagos" xmlns:implocal="http://www.sat.gob.mx/implocal" xmlns:cfdi="http://www.sat.gob.mx/cfd/3"
xmlns:xsi="http://www.w3.org/2001/XMLSchema-instance" xsi:schemaLocation="http://www.sat.gob.mx/cfd/3 http://www.sat.gob.mx/sitio_internet/cfd/3/cfdv33.xsd
http://www.sat.gob.mx/implocal http://www.sat.gob.mx/sitio_internet/cfd/implocal/implocal.xsd http://www.sat.gob.mx/Pagos
http://www.sat.gob.mx/sitio_internet/cfd/Pagos/Pagos10.xsd">
  <cfdi:Emisor Rfc="HFM500510BL7" Nombre="HOTEL FRAY MARCOS DE NIZA, S.A." RegimenFiscal="601"/>
  <cfdi:Receptor Rfc="GES790913CT0" Nombre="GOBIERNO DEL ESTADO DE SONORA" UsoCFDI="G03"/>
  <cfdi:Conceptos>
    <cfdi:Concepto ClaveUnidad="E48" ClaveProdServ="90111800" Importe="299.09" ValorUnitario="299.09" Unidad="No Aplica" Descripcion="HOSPEDAJE
30/10/2019" Noidentificacion="HOS" Cantidad="1.00">
      <cfdi:Impuestos>
        <cfdi:Traslados>
          <cfdi:Traslado Importe="23.93" Base="299.09" Impuesto="002" TipoFactor="Tasa" TasaOCuota="0.080000"/>
          <cfdi:Traslados>
        </cfdi:Impuestos>
      <cfdi:Concepto>
    </cfdi:Conceptos>
  <cfdi:Impuestos TotalImpuestosTrasladados="23.93">
    <cfdi:Traslados>
      <cfdi:Traslado Importe="23.93" Impuesto="002" TipoFactor="Tasa" TasaOCuota="0.080000"/>
    </cfdi:Traslados>
  </cfdi:Impuestos>
  <cfdi:Complemento>
    <implocal:ImpuestosLocales TotaldeTraslados="5.98" TotaldeRetenciones="0.00" version="1.0">
      <implocal:TrasladosLocales Importe="5.98" TasadeTraslado="0.02" ImpLocTrasladado="ISH"/>
    </implocal:ImpuestosLocales>
    <cfd:TimbreFiscalDigital Version="1.1" xsi:schemaLocation="http://www.sat.gob.mx/TimbreFiscalDigital
http://www.sat.gob.mx/sitio_internet/cfd/TimbreFiscalDigital/TimbreFiscalDigitalv11.xsd" RfcProvCertif="LSO1306189R5"
SelloSAT="MO8/br8J0DeO+4HiCujoITfwJaNvJbYH1Fuz37efhBjjwJyu4wOYXcZRBtaXeraHaBLhbVLSXBJHqumTeQ+SSVkJZF0CyX+nqF53vE/
NoCertificadoSAT="00001000000408254801"
SelloCFD="duJvhqmw6EqZ8/mbEJP363K+uxjyGOEFOTBMftU8+Z42U8bpmw5HaFvUFSLjBEp+HvwGYxcI8JLUKEBPEIV4xZy+G5/VcQeq0Ua
FechaTimbrado="2019-11-12T14:44:25" UUID="de21ba0e-b42d-42ee-b43b-a661b368f661" xmlns:tfid="http://www.sat.gob.mx/TimbreFiscalDigital"/>
  </cfdi:Complemento>
</cfdi:Comprobante>

```

OPERADO CON ENCARGOS
DEL CINCO AL MILLAR
EJERCICIO FISCAL 2019

 (<http://www.gob.mx/>) Inicio



Verificación de comprobantes fiscales digitales por internet

A través de esta opción, usted podrá verificar si el comprobante fue certificado por el SAT

Folio fiscal*:

RFC emisor*:

RFC receptor*:

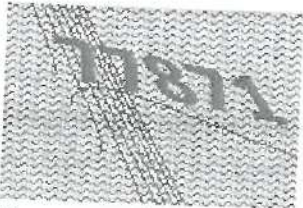

Proporcione los dígitos de la imagen*:

OPERADO CON RECURSOS
DEL FONDO AL MILLAR
EJERCICIO FISCAL 2019

Verificar CFDI

* Datos obligatorios

RFC del emisor	Nombre o razón social del emisor	RFC del receptor	Nombre o razón social del receptor
HFM500510BL7	HOTEL FRAY MARCOS DE NIZA, S.A.	GES790913CT0	GOBIERNO DEL ESTADO DE SONORA
Folio fiscal	Fecha de expedición	Fecha certificación SAT	PAC que certificó
DE21BA0E-B42D-42EE-B43B-A661B368F661	2019-11-12T13:44:23	2019-11-12T14:44:25	LSO1306189R5
Total del CFDI	Efecto del comprobante	Estado CFDI	Estatus de cancelación
\$329.00	Ingreso	Vigente	Cancelable sin aceptación

Imprimir

CREADO CON PUNTOS
 DE CINCO AL MILLAR
 EJERCICIO FISCAL 2019

Enlaces

- [Declaración de Accesibilidad \(https://www.gob.mx/accesibilidad\)](https://www.gob.mx/accesibilidad)
- [Política de privacidad \(https://www.gob.mx/privacidad\)](https://www.gob.mx/privacidad)
- [Términos y Condiciones \(https://www.gob.mx/terminos\)](https://www.gob.mx/terminos)
- [Marco Jurídico \(http://www.ordenjuridico.gob.mx\)](http://www.ordenjuridico.gob.mx)
- [Portal de Obligaciones de Transparencia \(http://portaltransparencia.gob.mx\)](http://portaltransparencia.gob.mx)
- [Sistema Infomex \(https://www.infomex.org.mx/gobierno-federal/home.action\)](https://www.infomex.org.mx/gobierno-federal/home.action)
- [INAI \(http://inicio.ifai.org.mx/SitePages/ifai.aspx\)](http://inicio.ifai.org.mx/SitePages/ifai.aspx)
- [Mapa de sitio \(https://www.gob.mx/sitemap\)](https://www.gob.mx/sitemap)

¿Qué es gob.mx?

Es el portal único de trámites, información y participación ciudadana. [Leer más \(https://www.gob.mx/que-es-gobmx\)](https://www.gob.mx/que-es-gobmx)

- [English \(https://www.gob.mx/en/index\)](https://www.gob.mx/en/index)
- [Temas \(https://www.gob.mx/temas\)](https://www.gob.mx/temas)
- [Reformas \(http://reformas.gob.mx\)](http://reformas.gob.mx)

Contacto

Mesa de ayuda: dudas e información
gobmx@funcionpublica.gob.mx

[Denuncia contra servidores públicos \(https://www.gob.mx/tramites/ficha/presentacion-de-quejas-y-denuncias-en-la-sfp/SFP54\)](https://www.gob.mx/tramites/ficha/presentacion-de-quejas-y-denuncias-en-la-sfp/SFP54)

Mantente informado. Suscríbete.



Síguenos en

[\(https://www.facebook.com/gobmx\)](https://www.facebook.com/gobmx) [\(https://twitter.com/gobmx\)](https://twitter.com/gobmx)

OPERADO CON RECURSOS
D. DEL CINCO AL DIEZ
EJERCICIO FISCAL 2019

Este documento es una representación impresa de un CFDI



OPERADO CON RECIBOS
DEL CREDITO AL IVA
EJERCICIO FISCAL 2019

Cadena original del complemento de certificación digital del SAT

311E21191BN04069RKAIA4JAZVRP36EFC87DYM7J3V518TZRK4DXFTG3X9ZAMN0JFZayPZ3S1G0d0d059HRzEKLvYEB7ErfY9XKU0ZLEL
GAKpNT1WvLH1Y1D0OK8wKdPpYkT0zSgUaGEBRWBSUYISFZIBAMEM+LW910V0BN7y9GqRkXKX1TQ750UfB21FqzZ+AhL3W+0AATF
PmW7ap4hXvUwzWYyPmXW1SwpDXvK4Wf9xw//ELeF0uDaKxgD0E9qZatPabi+Xg9Y3Z0Um8V9GkHbPwJULH7Q/FNJBRA=|000010000004035
szze|l

Sello digital del emisor

01A2AVRPy36EFC87DYM7J3V518TZRK4DXFTG3X9ZAMN0JFZayPZ3S1G0d0d059HRzEKLvYEB7ErfY9XKU0ZLELJAK3pY17WvLH1Y1D0
KpWkPpYkT0zSgUaGEBRWBSUYISFZIBAMEM+LW910V0BN7y9GqRkXKX1TQ750UfB21FqzZ+AhL3W+0AATFFPamW7ap4hXvUwzWYyI
pYXW1SwpDXvK4Wf9xw//ELeF0uDaKxgD0E9qZatPabi+Xg9Y3Z0Um8V9GkHbPwJULH7Q/FNJBRA=

Sello digital del SAT

FIG21DR4h1ZXRcA9WkE+li18BIC8H6W6eIn94XWBo4i09YLH1pJvImw0c6iAMN+T4JigpCfBikjZHE8CeaNDzZKIMG6AZGpNMWwPXXLWzSdEXp7EK
MXhGisIKvRjOyuhK05m0YmbvNN8EaGD7Xl-SHxyVvA7J7078eNpBjunaApe+wnNepzYOInIhDgFOkIllSULh2OIQ4VwPjWjCJLcBDR2WB4hNTC/P2Dv+4
PzmeYq1IAIM0E/VaUgWepDdm0yPllVbXjT9NZdHLMuIquIMNstkrIusg1Y4TgWm55BLMS0z0qgVP1A=

Método de Pago: PUE - Pago en una sola exhibición
Condiciones de Pago:

Subtotal	375.93 MXN
IVAT 0.08000	30.07 MXN
Total	406.00 MXN

TOTAL EN LETRA: CUATROCIENTOS SEIS PESOS 00/100 MXN

Cantidad	Clave Unidad	Descripción	Valor Unitario	Importe
1.00	H87 - Pieza	CONSUMO ClaveProdServ - 90101700 - Servicios de cafetería No. ID: Impuestos: 002 IVA Base - \$375.93 Tasa - 0.08000 Importe - \$30.07	375.93	375.93

Receptor
RFC: GES790913CT0
Razón Social: GOBIERNO DEL ESTADO DE SONORA
Uso de CFDI: G03 - Gastos en general

Fecha y hora de certificación: 2019-10-31T16:21:19
No. de serie del CSD del SAT: 00001000000403557578
Forma de Pago: 28 - Tarjeta de débito

Emisor
RFC: SAC0830421324
Razón Social: CARMINA SANCHEZ CIFUENTES
Regimen Fiscal: 621 - Incorporación Fiscal

Lugar de expedición: 84200
Tipo de Cambio: 0.00

I - Factura - VERSIÓN 3.3
A 330
No. de serie del CSD del emisor: 00001000000401960339
Fecha y Hora de emisión: 2019-10-31T15:21:10
Folio Fiscal: C30DE92EFC2C-11E9-93CF-00155D014009

 (<http://www.sat.gob.mx/>) Inicio



Verificación de comprobantes fiscales digitales por internet

A través de esta opción, usted podrá verificar si el comprobante fue certificado por el SAT

Folio fiscal*:

RFC emisor*:

RFC receptor*:



Proporcione los dígitos de la imagen*:

COMPROBANTE FISCAL
EJERCICIO FISCAL 2019

Verificar CFDI

* Datos obligatorios

RFC del emisor	Nombre o razón social del emisor	RFC del receptor	Nombre o razón social del receptor
SACC8304213Z4	CARMINA SANCHEZ CIFUENTES	GES790913CT0	GOBIERNO DEL ESTADO DE SONORA
Folio fiscal	Fecha de expedición	Fecha certificación SAT	PAC que certificó
C30DE92E-FC2C-11E9-93CF-00155D014009	2019-10-31T15:21:10	2019-10-31T16:21:19	TBN040609RKA
Total del CFDI	Efecto del comprobante	Estado CFDI	Estatus de cancelación
\$406.00	Ingreso	Vigente	Cancelable sin aceptación

Imprimir

SECRETARÍA DE ECONOMÍA
 DIRECCIÓN GENERAL DE IMPUESTOS EXTERNOS
 EJERCICIO FISCAL 2019

- [Declaración de Accesibilidad \(https://www.gob.mx/accesibilidad\)](https://www.gob.mx/accesibilidad)
- [Política de privacidad \(https://www.gob.mx/privacidad\)](https://www.gob.mx/privacidad)
- [Terminos y Condiciones \(https://www.gob.mx/terminos\)](https://www.gob.mx/terminos)
- [Marco Jurídico \(http://www.ordenjuridico.gob.mx\)](http://www.ordenjuridico.gob.mx)
- [Portal de Obligaciones de Transparencia \(http://portaltransparencia.gob.mx\)](http://portaltransparencia.gob.mx)
- [Sistema Infomex \(https://www.infomex.org.mx/gobierno/federal/home.action\)](https://www.infomex.org.mx/gobierno/federal/home.action)
- [INAI \(http://inicio.ifa.gov.mx/SitePages/ifa.aspx\)](http://inicio.ifa.gov.mx/SitePages/ifa.aspx)
- [Mapa de sitio \(https://www.gob.mx/sitemap\)](https://www.gob.mx/sitemap)

¿Qué es gob.mx?

Es el portal único de trámites, información y participación ciudadana. [Leer más](#) (https://www.gob.mx/que-es-gobmx)

- [English \(https://www.gob.mx/en/index\)](https://www.gob.mx/en/index)
- [Temas \(https://www.gob.mx/temas\)](https://www.gob.mx/temas)
- [Reformas \(http://reformas.gob.mx\)](http://reformas.gob.mx)

Contacto

Mesa de ayuda: dudas e información
gobmx@funcionpublica.gob.mx

[Denuncia contra servidores públicos \(https://www.gob.mx/tramites/ficha/presentacion-de-quejas-y-denuncias-en-la-sfp/SFP54\)](https://www.gob.mx/tramites/ficha/presentacion-de-quejas-y-denuncias-en-la-sfp/SFP54)

Mantente informado. Suscríbete.



Síguenos en

(https://www.facebook.com/gobmx) (https://twitter.com/gobmx)



 [\(http://www.gob.mx/\)](http://www.gob.mx/) Inicio



Verificación de comprobantes fiscales digitales por internet

A través de esta opción, usted podrá verificar si el comprobante fue certificado por el SAT

Folio fiscal*:

RFC emisor*:

RFC receptor*:

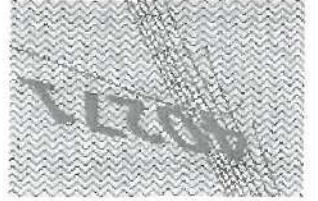

Proporcione los dígitos de la imagen*:

COMPROBANTE CERTIFICADO
EN EL EJERCICIO FISCAL 2019

Verificar CFDI

* Datos obligatorios

RFC del emisor	Nombre o razón social del emisor	RFC del receptor	Nombre o razón social del receptor
BOAA5308059E2	ALMA RITA BOJORQUEZ AUZ	GES790913CT0	GOBIERNO DEL ESTADO DE SONORA
Folio fiscal	Fecha de expedición	Fecha de certificación SAT	PAC que certificó
BDCAD3BB-0EF8-4AZE- B820-B5BBA24ED2CD	2019-10- 31T20:15:30	2019-10- 31T21:16:36	TSP080724QW6
Total del CFDI	Efecto del comprobante	Estado CFDI	Estatus de cancelación
\$320.00	Ingreso	Vigente	Cancelable sin aceptación

Imprimir

Comprobantes Fiscales Digitales
del Poder Judicial
Ejercicio Fiscal 2019

Enlaces

- [Declaración de Accesibilidad \(https://www.gob.mx/accesibilidad\)](https://www.gob.mx/accesibilidad)
- [Política de privacidad \(https://www.gob.mx/privacidad\)](https://www.gob.mx/privacidad)
- [Términos y Condiciones \(https://www.gob.mx/terminos\)](https://www.gob.mx/terminos)
- [Marco Jurídico \(http://www.ordenjuridico.gob.mx\)](http://www.ordenjuridico.gob.mx)
- [Portal de Obligaciones de Transparencia \(http://portaltransparencia.gob.mx\)](http://portaltransparencia.gob.mx)
- [Sistema Infomex \(https://www.infomex.org.mx/gobierno/federal/home.action\)](https://www.infomex.org.mx/gobierno/federal/home.action)
- [INAI \(http://inicio.ifai.org.mx/SitePages/Ifai.aspx\)](http://inicio.ifai.org.mx/SitePages/Ifai.aspx)
- [Mapa de sitio \(https://www.gob.mx/sitemap\)](https://www.gob.mx/sitemap)

¿Qué es gob.mx?

Es el portal único de trámites, información y participación ciudadana. [Leer más \(https://www.gob.mx/que-es-gobmx\)](https://www.gob.mx/que-es-gobmx)

- [English \(https://www.gob.mx/en/index\)](https://www.gob.mx/en/index)
- [Temas \(https://www.gob.mx/temas\)](https://www.gob.mx/temas)
- [Reformas \(http://reformas.gob.mx\)](http://reformas.gob.mx)

Contacto

Mesa de ayuda: dudas e información
gobmx@funcionpublica.gob.mx

Denuncia contra servidores públicos (<https://www.gob.mx/tramites/ficha/presentacion-de-quejas-y-denuncias-en-la-stfp/SFP54>)

Mantente informado. Suscríbete.

usuario@ejemplo.com



Síguenos en

(<https://www.facebook.com/gobmx>) (<https://twitter.com/gobmx>)

ESTADO COMPROBADO
EL FONDO FISCAL
EJERCICIO FISCAL 2019



Emisor: LUIS CARLOS VALENCIA ROSAS
RFC: VARL64101511A
Lugar Expedición: 84600 Santa Ana
Regimen Fiscal: 612 Personas Fisicas con Actividades Empresariales y Profesionales

Receptor: GOBIERNO DEL ESTADO DE SONORA
RFC: GES7909133CT0
Nombre: GOBIERNO DEL ESTADO DE SONORA
Uso CFDI: G03 Gastos en general

Fecha: 2019-10-31T18:36:19
Serie: SO
Folio: 6814
Fecha Timbrado: 2019-10-31T19:37:20
UUIP: 8182888B-6F67-4436-A5A2-1EABE35BA6E2
No. de Certificado: 00001000000404150023
Tipo De Comprobante: Ingreso

Factura

ClaveProdServ	Notificación	Descripcion	Cantidad	Clave Unidad	Valor Unitario	Importe
90101800	C02	CONSUMO ALIMENTO	1.00	E48	80.17	80.17
	Base					80.17
	Impuesto	002 IVA		Tasa	TasaCuot ^a	12.83
					0.160000	
					Importe	12.83

Cantidad con letra SON NOVENTA Y TRES PESOS CON 00/100 M.N.
 Por este Pago, devolvemos y me (nos) obligo (amos) a pagar incondicionalmente a la orden de LUIS CARLOS VALENCIA ROSAS, el día 31 de Octubre del 2019 la cantidad de 93.00 (SON NOVENTA Y TRES PESOS CON 00/100 M.N.), cantidad que reconozco (cemos) adeudarles, en caso de no liquidado a su vencimiento se me (nos) cargaran intereses moratorios en razón 08 % mensual.

Subtotal \$ 80.17
IVA \$ 12.83
Total \$ 93.00

Moneda: MXN Peso Mexicano **Forma Pago:** 01 Efectivo

Método de Pago: PUE Pago en una sola exhibición

Tipo de Cambio:

Este documento es una representación impresa de un CFDI. La reproducción no autorizada de este comprobante constituye un delito en términos de las disposiciones fiscales.



Sello CFD

08X17KE0Rezaomihz2HyuQkV58gOfc5Zk66C7m6RpmqzHkHkHDYPUJGLUFLILt6pAUH+yLSUdEKdS/HIeipJUZM5aPpVYVygqsk0S0Zk6GvZBmPKqYVx6Q7LlUOVFTpW0836XXZDUZLW7L37zIEB72HkFW7MJuIdou4pY28h6WRCt3KAP+eukCZond2kICELKAgelb147A52aEVMiI74v+P+BOxaeD2AhNBHkKWYtZDMITC/b3TbGKOKA8y34P/41GyqsgLUB3roCbezOXkhSgocE7EZomJPNHkD+WUVA==

Sello SAT

Pm/h5htxkKHODhna9khy+UumgJEPCohFT7h3zqLunaeROVmqznpOaOiwTFAKieKyepYtozR9d4LRCWMOGibxJ9d0SBU6Y88xTMDWCqlaxTfG4m8FqjH67+emL59e0z0pzXg64V08qeVIdBkjdeU8dN9cYwO8zSpBOLK0u39NX550DseomAgy28h6WRCt3KAP+eukCZond2kICELKAgelb147A52aEVMiI74v+P+BOxaeD2AhNBHkKWYtZDMITC/b3TbGKOKA8y34P/41GyqsgLUB3Wt+BOxPwAyysXmE2P5sWRKJN+599Yg//Fw==

NoCertificadosSAT 00001000000403442064

RfcProvCertif IAD121214834

Version: 3.3

Cadena Original del Complemento de Certificación Digital del SAT

||1.0|8182888B-6F67-4436-A5A2-1EABE35BA6E2|2019-10-31T19:37:20|G8X17KE0Rezaomihz2HyuQkV58gOfc5Zk66C7m6RpmqzHkHkHDYPUJGLUFLILt6pAUH+yLSUdEKdS/HIeipJUZM5aPpVYVygqsk0S0Zk6GvZBmPKqYVx6Q7LlUOVFTpW0836XXZDUZLW7L37zIEB72HkFW7MJuIdou4pY28h6WRCt3KAP+eukCZond2kICELKAgelb147A52aEVMiI74v+P+BOxaeD2AhNBHkKWYtZDMITC/b3TbGKOKA8y34P/41GyqsgLUB3Wt+BOxPwAyysXmE2P5sWRKJN+599Yg//Fw==|00001000000403442064||

ESTADO COMPLETADO
 18 DE OCTUBRE DE 2019
 EJERCICIO FISCAL 2019

[\(http://www.gob.mx/\)](http://www.gob.mx/) Inicio



Verificación de comprobantes fiscales digitales por internet

A través de esta opción, usted podrá verificar si el comprobante fue certificado por el SAT

Folio fiscal*:

RFC emisor*:

RFC receptor*:



Proporcione los dígitos de la imagen*:

OPCIONADO CON DESCUENTOS
DEL CAPITULO IV DEL CFFPE
EJERCICIO FISCAL 2019

Verificar CFDI

* Datos obligatorios

RFC del emisor	Nombre o razón social del emisor	RFC del receptor	Nombre o razón social del receptor	Folio fiscal	Fecha de expedición	Fecha de certificación SAT	PAC que certificó
VARL6410151A	LUIS CARLOS VALENCIA ROSAS	GES790913CT0	GOBIERNO DEL ESTADO DE SONORA	81828B8B-6F67-4436- A5A2-1EABE35BAA62	2019-10- 31T18:36:19	2019-10- 31T19:37:20	IAD121214B34
				Total del CFDI	Efecto del comprobante	Estado CFDI	Estatus de cancelación
				\$93.00	Ingreso	Vigente	Cancelable sin aceptación

COMPROBANTE FISCAL
DEL GOBIERNO DEL ESTADO DE SONORA
EJERCICIO FISCAL 2019

Imprimir

- [Declaración de Accesibilidad \(https://www.gob.mx/accesibilidad\)](https://www.gob.mx/accesibilidad)
- [Política de privacidad \(https://www.gob.mx/privacidad\)](https://www.gob.mx/privacidad)
- [Términos y Condiciones \(https://www.gob.mx/terminos\)](https://www.gob.mx/terminos)
- [Marco Jurídico \(http://www.ordenjuridico.gob.mx\)](http://www.ordenjuridico.gob.mx)
- [Portal de Obligaciones de Transparencia \(http://portaltransparencia.gob.mx\)](http://portaltransparencia.gob.mx)
- [Sistema Infomex \(https://www.infomex.org/gobierno/federal/home.action\)](https://www.infomex.org/gobierno/federal/home.action)
- [INAL \(http://inicio.ital.org.mx/SitePages/ital.aspx\)](http://inicio.ital.org.mx/SitePages/ital.aspx)
- [Mapa de sitio \(https://www.gob.mx/sitemap\)](https://www.gob.mx/sitemap)

¿Qué es gob.mx?

Es el portal único de trámites, información y participación ciudadana. [Leer más \(https://www.gob.mx/que-es-gobmx\)](#)

- [English \(https://www.gob.mx/en/index\)](https://www.gob.mx/en/index)
- [Temas \(https://www.gob.mx/temas\)](https://www.gob.mx/temas)
- [Reformas \(http://reformas.gob.mx\)](http://reformas.gob.mx)

Contacto

Mesa de ayuda: dudas e información
gobmx@funcionpublica.gob.mx

[Denuncia contra servidores públicos \(https://www.gob.mx/tramites/ficha/presentacion-de-quejas-y-denuncias-en-la-sfp/SFP54\)](https://www.gob.mx/tramites/ficha/presentacion-de-quejas-y-denuncias-en-la-sfp/SFP54)

Mantente informado. Suscríbete.

usuario@ejemplo.com



Siguenos en

(<https://www.facebook.com/gobmx>) (<https://twitter.com/gobmx>)

OPERADO CON REGISTRO
DEL CINCO AL NÚMERO
EJERCICIO FISCAL 2019

OPERADO CON FISCOS DEL CINCO AL AGOSTO EJERCICIO FISCAL 2019

www.facturador.com

Facturador.com

ESTE DOCUMENTO ES UNA REPRESENTACIÓN IMPRESA DE UN CFDI
 No de Autorización de PAC 56179/ No Certificado SAT 00010000040402762862 / Fecha y hora de Certificación PAC 22/06/2019 14:00:00
 Dot Net Desarrollo de Sistemas, S.A. de C.V.



Comprobante digital del SAT
 Código Digital del Comprobante de certificación digital del SAT
 Datos de Emisor

Cantidad	Unidad de Medida	Concepto y descripción	Impuesto	Precio Unitario	Importe
1	G3 - Comida	90101501 - Restaurantes CONSUMO DE ALIMENTOS	IVA Trasladado 16.00%	\$344.827	\$344.827
				Subtotal	\$344.83
				IVA Trasladado 16.00%	\$55.17
				TOTAL	\$400.00

Importe con letra: CUATROCIENTOS PESOS MEXICANOS 00/100 MXN

Nombre GOBIERNO DEL ESTADO DE SONORA
 RFC GES790913CTO
 COMONFORT Y DR. PALIZA C.P. 83260

Moneda: MXN - Peso Mexicano
 Tipo de Cambio: 1
 Método de Pago: PUE - Pago en una sola exhibición
 Forma de Pago: 01 - Efectivo

DATOS DEL CFDI

RECEPTOR

YOLANDA LOPEZ SALAZAR
 LOSY540921EE6
 General Anaya s/n México C.P. 84600



Folio Fiscal	3FEBFD92-7FF-4364-AB8F-OC7D334BF6D6
No. CSD Emisor	00010000040402762862
Fecha y hora de emisión	02/11/2019 17:04:41 (Tiempo del Pacífico Sonora)
Fecha y hora de certificación	02/11/2019 18:04:44 (Tiempo del Centro)
Uso de CFDI:	G03 - Gastos en general
Regimen fiscal:	621 - Incorporación Fiscal
Tipo de CFDI:	I - Factura
Serie y Folio	3886

<http://www.gob.mx/> Inicio



Verificación de comprobantes fiscales digitales por Internet

A través de esta opción, usted podrá verificar si el comprobante fue certificado por el SAT

Folio fiscal*

RFC emisor*

RFC receptor*

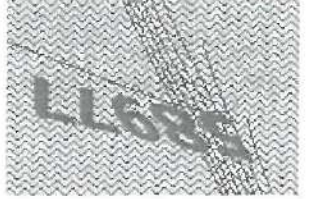

Proporcione los dígitos de la imagen*

OPCIONADO CON RESERVAS
DEL CRUCO AL ROL 3
EJERCICIO FISCAL 2019

Verificar CFDI

* Datos obligatorios

RFC del emisor	LOSY540921EE6	Nombre o razón social del emisor	YOLANDA LOPEZ SALAZAR	RFC del receptor	GES790913CT0	Nombre o razón social del receptor	GOBIERNO DEL ESTADO DE SONORA
Folio fiscal	3FEBFD92-7FEF-4364-AB8F-CC7D334BF6D6	Fecha de expedición	2019-11-02T17:04:41	Fecha de certificación SAT	2019-11-02T18:04:44	PAC que certificó	DND070112H92
Total del CFDI	\$400.00	Efecto del comprobante	Ingreso	Estado CFDI	Vigente	Estatus de cancelación	Cancelable sin aceptación

Imprimir

ORGANISMO CON RECURSOS
DEL GOBIERNO DEL ESTADO
EJERCICIO FISCAL 2019

Enlaces

<https://verificafcdi.factoraeelectronica.sat.gob.mx>

• [Declaración de Accesibilidad \(https://www.gob.mx/accesibilidad\)](https://www.gob.mx/accesibilidad)

• [Política de privacidad \(https://www.gob.mx/privacidad\)](https://www.gob.mx/privacidad)

• [Terminos y Condiciones \(https://www.gob.mx/terminos\)](https://www.gob.mx/terminos)

• [Marco Jurídico \(http://www.ordenjuridico.gob.mx\)](http://www.ordenjuridico.gob.mx)

• [Portal de Obligaciones de Transparencia \(http://portaltransparencia.gob.mx\)](http://portaltransparencia.gob.mx)

• [Sistema Informex \(https://www.informex.org.mx/gobierno/federal/home.action\)](https://www.informex.org.mx/gobierno/federal/home.action)

• [INAL \(http://inicio.ital.org.mx/SitePages/ital.aspx\)](http://inicio.ital.org.mx/SitePages/ital.aspx)

• [Mapa de sitio \(https://www.gob.mx/sitemap\)](https://www.gob.mx/sitemap)

¿Qué es gob.mx?

Es el portal único de trámites, información y participación ciudadana. [Leer más](#)

(<https://www.gob.mx/que-es-gobmx>)

• [English \(https://www.gob.mx/en/index\)](https://www.gob.mx/en/index)

• [Temas \(https://www.gob.mx/temas\)](https://www.gob.mx/temas)

• [Reformas \(http://reformas.gob.mx\)](http://reformas.gob.mx)

Contacto

Mesa de ayuda: dudas e información

gobmx@funcionpublica.gob.mx

[Denuncia contra servidores públicos \(https://www.gob.mx/tramites/ficha/presentacion-](https://www.gob.mx/tramites/ficha/presentacion-denuncia-contraservidorespublicos)

[de-quejas-y-denuncias-en-la-sfp/SFP54\)](https://www.gob.mx/quejas-y-denuncias-en-la-sfp/SFP54)

Mantente informado. Suscríbete.



Síguenos en

(<https://www.facebook.com/gobmx>) (<https://twitter.com/gobmx>)

CONTRATO CON EFECTOS
DE CANCELACIÓN
EJERCICIO FISCAL 2019