



5 al Millar

Gastos por Comprobar:

Relación de documentación comprobatoria:

Nombre: Jose Pedro Monge Garcia

Comisión a: Pueblo de Alamos, Sonora.

Período de: 24 y 25 de octubre del 2019

Oficio de Comisión: ECOP-DE-1977/2019

Cheque No. \_\_\_\_\_ de Fecha: \_\_\_\_\_ importe \$ 980.00

Vehículo Asignado \_\_\_\_\_

Gastos Programados \_\_\_\_\_

Banco: Bancomer Cuenta: \_\_\_\_\_

\$ 980.00

No.	Fecha	Factura	Prestador de Servicio/ Concepto	Importe
1	24/10/2019	26654	consumo	235.00
2	24/10/2019	26648	consumo	255.00
3				
4				
5				
6				
7				
8				
9				
10				
11				
12				
13				
14				
15				
16				
17				
18			un día devuelto	
Subtotal Gastos				490.00
Efectivo Devuelto				490.00
Importe del Cheque				980.00

Toda entrega por concepto de "Gastos a Comprobar" deberá quedar cubierta ante la Dirección General de Administración y Control Presupuestal, al siguiente día hábil de concedida la Comisión.



Firma de conformidad

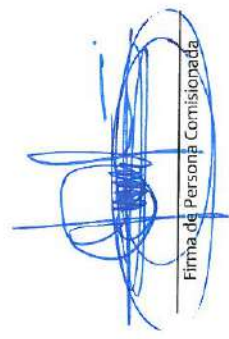

Firma de Persona Comisionada

Firma de Recepción y Fecha



BBVA

BBVA

DEPOSITO EN CUENTA

FECHA / HORA: 07-11-2019 / 12:07:18  
SUCURSAL : 5220  
MOVIMIENTO : 000008965  
REFERENCIA :  
PLAZA : HERNOSILLO  
CLIENTE: GOB EDO DE SONORA SECRETARIA D  
CUENTA : 0193324370

IMPORTE TOTAL MXP :\$ 490.00

BBVA

>>68>>68>>00>>MBX67X94X0 <<  
>>00000000008090605<<  
>>12XX07XX18XS<<

OPERADO CON RECURSOS  
DEL CINCO AL MILLAR  
EJERCICIO FISCAL 2019

BBVA

ESTIMADO CLIENTE FAVOR DE CONSERVAR ESTE  
DOCUMENTO PARA CUALQUIER ACLARACION FUTURA

BBVA BANCOMER, S.A. INSTITUCION DE BANCA MULTIPLE,  
GRUPO FINANCIERO, AV. PASEO DE LA REFORMA 510,  
COL. JUAREZ, C.P. 06600, DEL CUARENTENA  
MEXICO, COAH. R.F.C. 088-2700000

**Lic. Fernando Herrera Saldade**  
**Director General de Evaluación y Control de Obra Pública**  
**Secretaría de la Contraloría General**

OPERADO CON RECURSOS  
DEL FONDO AL MILLAR  
EJERCICIO FISCAL 2019

En cumplimiento a lo dispuesto en el oficio No. ECOP-DE-1977/2019, de fecha 22 de Octubre de 2019, comisión que tiene por objeto la verificación física de la obra "Conservación y reconstrucción de la carretera pueblo de Álamos - Nácori Grande, del kilómetro 0+000 al 38+500 Tramos aislados", en seguimiento a la observación No. 5 de la auditoría UAG-AOR-207-2019 SON-SCT-JCES.

El día jueves 24 de Octubre, me traslade en compañía de los compañeros Jorge Rene Rodríguez Moreno, Francisco Rivera Velázquez, Fewda Hallack Saad, Claudio Hermen Valdez Clark y Alejandro Padilla Cervantes al sitio de los trabajos ubicados entre la localidad de Pueblo de Álamos para supervisar y verificar las actividades relacionadas con la solventación de la observación; dichas actividades consistieron en extracción de tapetes de carpeta asfáltica así como la toma de muestras de base hidráulica.

Extracción de tapetes de carpeta: Corte con disco en carpeta asfáltica en una longitud de 3 a 3.60 mts el ancho del carril por los dos lados así como de 33 cms de ancho en el extremo para unir las dos líneas, retiro de la capa de carpeta con pico, limpieza de las piezas y numeración de las mismas. Se tapó el bache con carpeta fría compactada con pisón de mano y la última capa con placa vibratoria.

Esta actividad se realizó en los cadenamientos 3+680 cuerpo izquierdo, 4+300 cuerpo izquierdo, 5+985 cuerpo derecho y 6+622 cuerpo derecho, estos cadenamientos para determinar la renivelación. En el cadenamiento 3+531 el corte fue en un cuadro con medidas de 50 x 49 cms, en este cadenamiento se extrajo una muestra de base hidráulica para determinar su calidad T.M.A 1 ½" así como su VRS al 100% según catálogo de conceptos. Del cadenamiento 3+680 también se extrajo una muestra de base hidráulica para determinar su calidad y así poder compararla con la del bache.

Cadenamiento 3+680 se extrajo un tapete de 3.50 mts el cual se dividió en 8 partes. La SCG se queda en resguardo de 4 piezas números impares.

Cadenamiento 4+300 se extrajo un tapete de 3.60 mts el cual se dividió en 6 partes. La SCG se queda en resguardo de 3 piezas números pares.

Cadenamiento 5+985 se extrajo un tapete de 3.56 mts el cual se dividió en 6 partes. La SCG se queda en resguardo de 3 piezas números impares.



Página 1 de 8

Cadenamiento 6+622 se extrajo un tapete de 3.35 mts el cual se dividió en 6 partes. La SCG se queda en resguardo de 3 piezas números pares.

Cadenamiento 3+500 un cuadro de 50 x 49 quedo en resguardo de la SCG. Asi como la muestra de base.

Por lo que una vez llevada a cabo la comisión encomendada procedí a trasladarme a esta Ciudad de Hermosillo.

Los ensayes de estas pruebas se ejecutaran el día Martes 29 en conjunto con la Ejecutora.



**Arq. José Pedro Monge García**  
**Asesor Técnico**

OPERADO CON RECURSOS  
DEL FONDO DE FIDUCIARIA  
EJERCICIO FISCAL 2019

**INFORME FOTOGRAFICO**



**MARCADO DEL CADENAMIENTO**



**CORTE CON DISCO**



**LEVANTAR LA SUPERFICIE CORTADA**

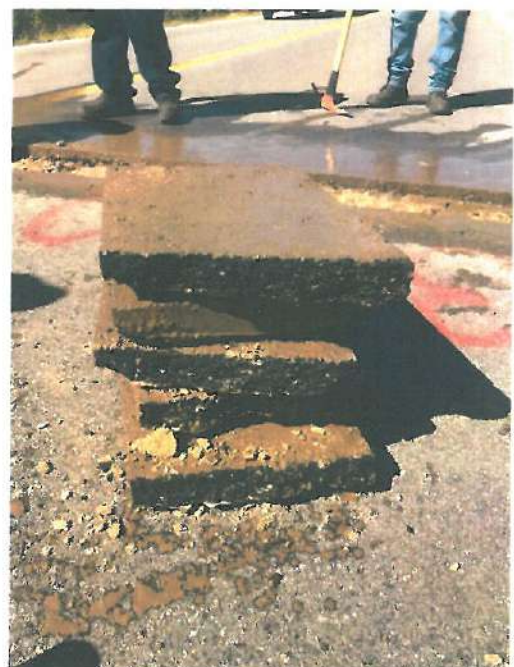

**IDENTIFICACION DE LAS MUESTRAS**

**INFORME FOTOGRAFICO**

OPERADO CON RECURSOS  
DE LA CUENTA AL MILLAR  
EJERCICIO FISCAL 2019



**EXTRACCION DE BASE HIDRAULICA DE ESTE TRAMO  
3+680 DONDE NO SE TRABAJO BASE PARA  
DETERMINAR SU CALIDAD Y COMPARARLA CON LA  
DEL BACHE QUE FUE EN EL TRAMO 3+500**



OPERADO CON RECURSOS  
DEL CUENTO FIDUCIARIO  
EJERCICIO FISCAL 2019



COMISIÓN DE FISCALIZACIÓN  
DR. JUAN PABLO MILLER  
EJERCICIO FISCAL 2019

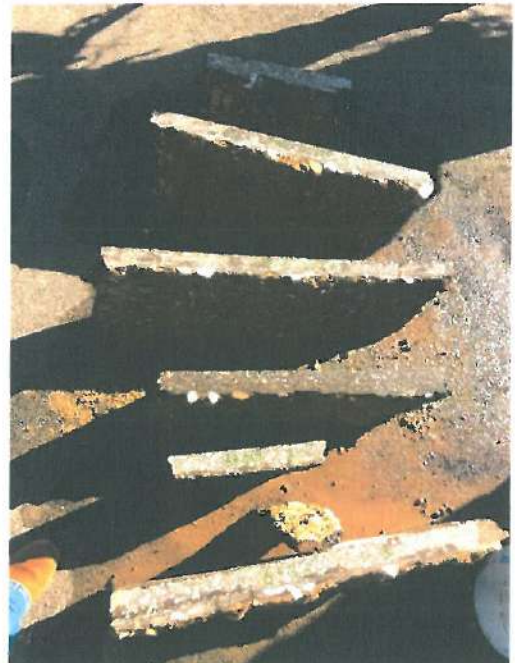

OPERACIONES FINANCIERAS  
EL CAPITAL FINANCIERO  
EJERCICIO FISCAL 2019





**BACHE EN EL KM 3+531**



**EXTRACCION DE BASE HIDRAULICA PARA SU ANALISIS**



**ALTURA DESDE SUBRASANTE A SUPERFICIE DE RODAMIENTO (22 CMS)**

EJERCICIO FISCAL 2019



**EQUIPO Y MATERIAL PARA EL TAPADO DE LAS  
FRANJAS**



**AL TERMINO DE LA ACTIVIDAD SE PROCEDIO A  
TAPAR Y DEJAR LA SUPERFICIE LISTA PARA SU  
TRANSITO.**



TERESA MARCELA RUIZ MARTINEZ  
 RUMT571016BY0  
 84911, URES, SONORA  
 612 - PERSONA FISICA CON ACTIVIDAD EMPRESARIAL Y PROFESIONAL  
 zhilo@hotmail.com

Factura B-26654

Folio Fiscal: 5243F6F4-C5FF-484C-BCD1-ECEDB8C1BCAA

Fecha Emisión: 2019-10-24T18:14:41

Fecha de Timbrado: 2019-10-24T20:14:48

Tipo de Comprobante: Ingreso

Condicion: CONTADO

Forma de pago: 01 - Efectivo

Metodo de pago: PUE - Pago en una sola exhibicion

Numero del CSD: 0000100000041238610

No. Certificado SAT: 00001000000406258094

RECEPTOR

GES790913CT0 - GOBIERNO DEL ESTADO DE SONORA  
 COMONFORT Y DR. PALIZA SN, COL. CENTENARIO, CP 83260  
 HERMOSILLO, SONORA, MEXICO

CODIGO	CANTIDAD	UM	DESCRIPCION	PRECIO	IMPORTE
CONSUMO 90101503	1.00	Actividad ACT	CONSUMO DE ALIMENTOS	224.14	224.14

CONTADO CON RECIBOS  
 DEL BANCO MEXICANO  
 EJERCICIO FISCAL 2019

Se tomara por \$235

Cantidad con letra: (SON: DOSCIENTOS SESENTA PESOS 00/100 MXN)

Subtotal: 224.14  
 IVA: 35.86  
 Total: 260.00

Sello digital CFDI ---  
 UqQ7jV8TrkoDX8KOToNzrpNiu2wDw6crF9/FX1Yh4AzYAOTwsZ39/uJKqLjg4mc5bZzJy3VM6SvjxvmyP8URApIwAzmwamJhOBXQ+VPdPEOzKwwgLT176J  
 joM26xQcXFnkU32VUDg1ZZrgwTFpGacomiPISeLp8+ax0SgVmdW/+9LgkDpzoQGB411+8ky+D0q4vqBYWhkTXkANIuLcFp3xL0S7aHJoZn7mQRsolvWA  
 puqQz+BBJiLzXoNhipyeapTJZk48e50Hyvka6DP3nVnzRVlQbQn6A9vkQME3L4Xyy4u0p77Qj0xJW7g5EBEwrlMBY80fLd+3l6g==

Sello digital SAT ---  
 cUnyYd9p6vwUTH70veUJhwzFYs8VwCFk9fjv7EMr+NieYN+kZMHdKCLbrREmgHMn/qqzEWodGp6fhPizYwRwc5c4pEQG6p8zrdoazwppelNogZF  
 lle19v7ZK2JODQH08LAqFQoUdBJDvPILCD5A8qzcQecRmV4si2JOG/rpquhK/YQG8ngQpG3F3cGKroDSzZLnlyxPN79q4fV0AT2Tzesyq8KImjYe9XBTaP  
 Fxr8XG5ZnzhuDPURkPpiSaiVktI2ywkHJMvrrRPXE32haMXN174vEsn8r8GIPVluqNBaD66hGZVpZLJNHCzn2du1CBg5w2A==

Cadena Original ---  
 [1.05243F6F4-C5FF-484C-BCD1-ECEDB8C1BCAA|2019-10-24T20:14:48|cUnyYd9p6vwUTH70veUJhwzFYs8VwCFk9fjv7EMr+NieYN+kZMHd  
 KCLbrREmgHMn/qqzEWodGp6fhPizYwRwc5c4pEQG6p8zrdoazwppelNogZF|let9v7ZK2JODQH08LAqFQoUdBJDvPILCD5A8qzcQecRmV4si2JOG/rpquhK/YQG8ngQpG3F3cGKroDSzZLnlyxPN79q4fV0AT2Tzesyq8KImjYe9XBTaP  
 Fxr8XG5ZnzhuDPURkPpiSaiVktI2ywkHJMvrrRPXE32haMXN174vEsn8r8GIPVluqNBaD66hGZVpZLJNHCzn2du1CBg5w2A==|00001000000406258094|]



Uso del CFDI: G03 - Gastos en general  
 para deposito:

Efectos fiscales al pago

Your XML document contains no xml-stylesheet processing instruction. To provide an XSLT transform, add the following to the top of your file and edit the href attribute accordingly:

```
<?xml-stylesheet type="text/xsl" href="stylesheet.xsl"?>
```

You can also enter the XSLT file name using the above text box, but this will not persist with your XML document.

The following HTML is provided by the default XSLT transform which is designed to pretty print your XML document.

```
<cfdi:Comprobante xsi:schemaLocation="http://www.sat.gob.mx/cfd/3 http://www.sat.gob.mx/sitio_internet/cfd/3/cfdv33.xsd" Version="3.3"
  Serie="B" Folio="26654" Fecha="2019-10-24T18:14:46" FormaPago="01" CondicionesDePago="CONTADO" SubTotal="224.14" Moneda="MXN"
  TipoCambio="1" Total="260.00" TipoDeComprobante="I" MetodoPago="PUE" LugarExpedicion="84911" NoCertificado="00001000000412386109"
  Certificado="MIIGGTCCBAGAwIBAgIUMDAwMDEwMDAwMDA0MTIzODYxMDkwdQYJKoZIhvcNAQELBQAwggGyMTgwNgYDVQQDDC9BLkMuIGRlYCBTZXJ2aWNpbyB
  Sello="UgQ7jV9Trkp0X8KOToNzvpNiu2wDw8crF9/FX1Yh4AzYAOTwsZ39/uJKqLjq4mcsbZzJyBVM6SvjkvimyP8URApIwAzmwamJhOBXQ+VPdPEOzKwwgLTi76JjoM2I
  <cfdi:Emisor Rfc="RUMTS71016BY0" Nombre="TERESA MARCELA RUIZ MARTINEZ" RegimenFiscal="612"/>
  <cfdi:Receptor Rfc="GES790913CT0" Nombre="GOBIERNO DEL ESTADO DE SONORA" UsoCFDI="G03"/>
  <cfdi:Conceptos>
    <cfdi:Concepto ClaveProdServ="90101503" NoIdentificacion="CONSUMO" Cantidad="1.00" ClaveUnidad="ACT" Unidad="Actividad"
      Descripcion="CONSUMO DE ALIMENTOS" ValorUnitario="224.140000" Importe="224.14">
      <cfdi:Impuestos>
        <cfdi:Traslados>
          <cfdi:Traslado Base="224.14" Impuesto="002" TipoFactor="Tasa" TasaOCuota="0.160000" Importe="35.86"/>
        </cfdi:Traslados>
      </cfdi:Impuestos>
    </cfdi:Concepto>
  </cfdi:Conceptos>
  <cfdi:Impuestos TotalImpuestosTrasladados="35.86">
    <cfdi:Traslados>
      <cfdi:Traslado Impuesto="002" TipoFactor="Tasa" TasaOCuota="0.160000" Importe="35.86"/>
    </cfdi:Traslados>
  </cfdi:Impuestos>
  <cfdi:Complemento>
    <tfd:TimbreFiscalDigital Version="1.1" UUID="5243F6F4-C5FF-484C-BCD1-ECEDB8C1BCAA" FechaTimbrado="2019-10-24T20:14:48"
      SelloCFD="UgQ7jV9Trkp0X8KOToNzvpNiu2wDw8crF9/FX1Yh4AzYAOTwsZ39/uJKqLjq4mcsbZzJyBVM6SvjkvimyP8URApIwAzmwamJhOBXQ+VPdPEOzKwwgLTi
      NoCertificadoSAT="00001000000406258094"
      SelloSAT="cUnyYdbo6vwfUTH70velJINwzFYsx8WvCFckgfVjb7EMr+NfeYN+kZMHdKCLbrREmqHMn/qpgZEWedGp6ffhP/zYtYwRwc5ct4pEQC6p8zrdoazwppetNogZF
      RfcProvCertif="DCD090706E42" xsi:schemaLocation="http://www.sat.gob.mx/TimbreFiscalDigital
      http://www.sat.gob.mx/sitio_internet/cfd/timbrefiscaldigital/TimbreFiscalDigitalv11.xsd"/>
    </tfd:Complemento>
  </cfdi:Complemento>
</cfdi:Comprobante>
```

OPERADO CON REGISTROS  
DEL OFICIO DE REGISTROS  
EJERCICIO FISCAL 2019

(http://www.gob.mx) > Inicio

SUICF



## Verificación de comprobantes fiscales digitales por internet

A través de esta opción, usted podrá verificar si el comprobante fue certificado por el SAT

Folio fiscal\*:

RFC emisor\*:

RFC receptor\*:



Proporcione los dígitos de la imagen\*:

Verificar CFDI

\* Datos obligatorios

RFC del emisor	Nombre o razón social del emisor	RFC del receptor	Nombre o razón social del receptor
RUMTS71016BY0	TERESA MARCELA RUIZ MARTINEZ	GES790913CT0	GOBIERNO DEL ESTADO DE SONORA
Folio fiscal	Fecha de expedición	Fecha certificación SAT	PAC que certificó
5243F6F4-C5FF-484C-BCD1-ECEDB8C1BCAA	2019-10-24T18:14:46	2019-10-24T20:14:48	DCD090706E42
Total del CFDI	Efecto del comprobante	Estado CFDI	Estatus de cancelación
\$260.00	Ingreso	Vigente	Cancelable sin aceptación

Imprimir

### Enlaces

- [Estrategia de Accesibilidad](#)  
(http://www.gob.mx/accesibilidad/gobmx)
- [Política de privacidad](#) (http://www.gob.mx/privacidad)
- [Términos y Condiciones](#) (http://www.gob.mx/terminos-y-condiciones)
- [Marca Jurídica](#) (http://www.marcas.gob.mx)
- [Portal de Quejas y Denuncias](#)  
(http://www.quejasdenuncias.gob.mx)
- [Sistema Informes](#)  
(http://www.informex.gob.mx/quejasdenuncias)
- [PASA](#) (http://www.pasa.gob.mx)
- [Mapa de sitio](#) (http://www.vib.mx/sitio-map)

### ¿Qué es gob.mx?

- Es el portal único de trámites, información y participación ciudadana. [¿Qué es gob.mx?](#)
- [Español](#) | [Inglés](#) | [Español \(México\)](#)
- [También puedes usar gob.mx en tu móvil](#)
- [Referencias](#) | [Ayuda](#) | [Gob.mx](#)

### Contacto

- Mesa de ayuda: dudas e información gubernamental [funcionpublica.gob.mx](#)
- [Denuncia contra servidores públicos](#)  
(http://www.gob.mx/denuncias)
- [Plataforma de quejas y denuncias](#)  
(http://www.quejasdenuncias.gob.mx)

Mantente informado. Suscríbete.

usuaris@ciencia.com



Síguenos en





TERESA MARCELA RUIZ MARTINEZ  
 RUMT571016BY0  
 84911, URES, SONORA  
 612 - PERSONA FISICA CON ACTIVIDAD EMPRESARIAL Y PROFESIONAL  
 zhilo@hotmail.com

Factura B-26648

Folio Fiscal: 798575FE-68DE-408D-BCF8-73748E00C261

Fecha Emisión: 2019-10-24T17:03:44

Fecha de Timbrado: 2019-10-24T19:05:08

Tipo de Comprobante: Ingreso

Condicion: CONTADO

Forma de pago: 01 - Efectivo

Metodo de pago: PUE - Pago en una sola exhibicion

Numero del CSD: 0000100000041238610

No. Certificado SAT: 00001000000406258094

----- RECEPTOR -----

GES790913CT0 - GOBIERNO DEL ESTADO DE SONORA  
 COMONFORT Y DR. PALIZA SN , COL. CENTENARIO, CP 83260  
 HERMOSILLO, SONORA, MEXICO

CODIGO	CANTIDAD	UM	DESCRIPCION	PRECIO	IMPORTE
CONSUMO 90101503	1.00	Actividad ACT	CONSUMO DE ALIMENTOS	219.83	219.83

Cantidad con letra: (SON: DOSCIENTOS CINCUENTA Y CINCO PESOS 00/100 MXN)

Subtotal: 219.83

IVA: 35.17

Total: 255.00

Sello digital CFDI --  
 /PdtGvUCu4O33w9y5YMQY138145JH/watShkRr/FHmuNmPyoNFBvYea73EHes5RDdb4IOllwlyjKaNVw5NjCKwTZwlrlhsPvgV9+rwQKYVYCvFIDyQqB  
 yp+mNCRi5Av+KIEYABl6XZjgT5RuFUIt6UsJ3425V3MSmn7c6ocDQRZ6ixnI3OnY2akdyCBUC1+RhcVJUVYUjNCHNpInOYxi3NK51KWbqDg8PXF7F67vbl  
 A5e0Dsa8EKidinoTxDGrgCDVqmVqJU1HhZDpP7sgu/CStTlygylNLKQqPPxV4UrcKz0VcvMLNJulHnvCzA25wV8aLL0yST1bVstg==

Sello digital SAT --  
 bcDRKvZVnx7Fbyl3Um6yiflonXsud2h1Bxcg3lzh2MkiSEGyo9M+k7DadsUQC05jzIMRnNqgqRhTlDwK8LePrJuDe0cFe37rDjzNVPGSsuOmEjvwoN4gR  
 BKNDPgrfEzse90W8KIBYs1NzLZnA3OoAmDdGhCBg9VWCpCIKC7W6Qh5t4ERklyzX1NgJz3r2zvJagcdEj886xgDeM8JZDUnOdVfupD1MlBn2wMgibFH  
 Y+Hxah5tjF0q0wPFlomhbnKvauE+X5sAenw19wDvA7LsQP1ms59m5TrObZmwCuL7a2wXvwiZlpjTO+RpaasUJsd46YEWing==

Cadena Original --  
 ||1.0738575FE-68DE-408D-BCF8-73748E00C261|2019-10-24T19:05:08|oeCkw2Vnx7Fbyl3Um6yiflonXsud2h1Bxcg3lzh2MkiSEGyo9M+k7D  
 edsUQC05jzIMRnNqgqRhTlDwK8LePrJuDe0cFe37rDjzNVPGSsuOmEjvwoN4gRBKNDPgrfEzse90W8KIBYs1NzLZnA3OoAmDdGhCBg9VWCpCIKC7W6Qh5t4ERklyzX1NgJz3r2zvJagcdEj886xgDeM8JZDUnOdVfupD1MlBn2wMgibFH  
 Q+6T4ERklyzX1NgJz3r2zvJagcdEj886xgDeM8JZDUnOdVfupD1MlBn2wMgibFH  
 BTro3ZmwCuL7a2wXvwiZlpjTO+RpaasUJsd46YEWing==|50001000000406258094|



Uso del CFDI: G03 - Gastos en general

para depósito:

Efectos fiscales al pago

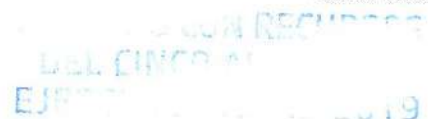

Your XML document contains no xml-stylesheet processing instruction. To provide an XSLT transform, add the following to the top of your file and edit the href attribute accordingly:

```
<?xml-stylesheet type="text/xsl" href="stylesheet.xsl"?>
```

You can also enter the XSLT file name using the above text box, but this will not persist with your XML document.

The following HTML is provided by the default XSLT transform which is designed to pretty print your XML document.

```
<cfdi:Comprobante xsi:schemaLocation="http://www.sat.gob.mx/cfd/3 http://www.sat.gob.mx/sitio_internet/cfd/3/cfdv33.xsd" Version="3.3"
  Serie="B" Folio="26648" Fecha="2019-10-24T17:05:05" FormaPago="01" CondicionesDePago="CONTADO" SubTotal="219.83" Moneda="MXN"
  TipoCambio="1" Total="255.00" TipoDeComprobante="I" MetodoPago="PUE" LugarExpedicion="84911" NoCertificado="00001000000412386109"
  Certificado="MIIGGTCCBAGgAwIBAgIUMDAwMDEwMDAwMDA0MTIzODYxMDkwDQYJKoZIhvcNAQELBQAwggGyMTgwNgYDVQQDDDC9BlkMuIGRlY2J2aW50byB
  Sello="fPdtGvoCu4O33wby5jYMQYf38ld5jHH/watShkRhFHmuNmPyoN/FbvYea73EHes5RdDb4IOIwIij/KaNVw5NjOKwTzIwIrhssPvgV9+rwQKYVYCVffDyQqByp+mNC
  <cfdi:Emisor Rfc="RUMT571016BY0" Nombre="TERESA MARCELA RUIZ MARTINEZ" RegimenFiscal="612"/>
  <cfdi:Receptor Rfc="GES790913CT0" Nombre="GOBIERNO DEL ESTADO DE SONORA" UsoCFDI="G03"/>
  <cfdi:Conceptos>
  <cfdi:Concepto ClaveProdServ="90101503" NoIdentificacion="CONSUMO" Cantidad="1.00" ClaveUnidad="ACT" Unidad="Actividad"
    Descripcion="CONSUMO DE ALIMENTOS" ValorUnitario="219.830000" Importe="219.83">
    <cfdi:Impuestos>
    <cfdi:Traslados>
    <cfdi:Traslado Base="219.83" Impuesto="002" TipoFactor="Tasa" TasaOCuota="0.160000" Importe="35.17"/>
    </cfdi:Traslados>
    </cfdi:Impuestos>
  </cfdi:Concepto>
  </cfdi:Conceptos>
  <cfdi:Impuestos TotalImpuestosTrasladados="35.17">
  <cfdi:Traslados>
  <cfdi:Traslado Impuesto="002" TipoFactor="Tasa" TasaOCuota="0.160000" Importe="35.17"/>
  </cfdi:Traslados>
  </cfdi:Impuestos>
  <cfdi:Complemento>
  <tfd:TimbreFiscalDigital Version="1.1" UUID="798575FE-68DE-408D-BCF8-73748E00C261" FechaTimbrado="2019-10-24T19:05:08"
    SelloCFD="fPdtGvoCu4O33wby5jYMQYf38ld5jHH/watShkRhFHmuNmPyoN/FbvYea73EHes5RdDb4IOIwIij/KaNVw5NjOKwTzIwIrhssPvgV9+rwQKYVYCVffDyQqB
    NoCertificadoSAT="00001000000406258094"
    SelloSAT="oeOKw2Vnx7FbyI3Uav5xyIfionXsud2h1Bxcg3Izh2IMkISEGyo9M+k7DedsUQQ8jzMIRaNgqXgRh1iDwK8LePrJuDe0cFta37lrDjzNVPGSsu0mE/vwN4gR
    RfcProvCertif="DCDD90706E42" xsi:schemaLocation="http://www.sat.gob.mx/TimbreFiscalDigital
    http://www.sat.gob.mx/sitio_internet/cfd/timbrefiscaldigital/TimbreFiscalDigitalv11.xsd"/>
  </tfd:Complemento>
  </cfdi:Comprobante>
```

RECEIBO DE PAGOS  
 DE LA FISCALIA  
 EJERCICIO FISCAL 2019

<http://www.gob.mx> > Inicio



## Verificación de comprobantes fiscales digitales por internet

A través de esta opción, usted podrá verificar si el comprobante fue certificado por el SAT

Folio fiscal\*:

RFC emisor\*:

RFC receptor\*:



Proporcione los dígitos de la imagen\*:

Verificar CFDI

\* Datos obligatorios

RFC del emisor	Nombre o razón social del emisor	RFC del receptor	Nombre o razón social del receptor
RUMT571016BY0	TERESA MARCELA RUIZ MARTINEZ	GES790913CT0	GOBIERNO DEL ESTADO DE SONORA
Folio fiscal	Fecha de expedición	Fecha certificación SAT	PAC que certificó
798575FE-68DE-408D-BCF8-73748E00C261	2019-10-24T17:05:05	2019-10-24T19:05:08	DCD090706E42
Total del CFDI	Efecto del comprobante	Estado CFDI	Estatus de cancelación
\$255.00	Ingreso	Vigente	Cancelable sin aceptación

Imprimir

### Enlaces

- [Página de Atención al Ciudadano](https://www.gob.mx/funcion-publica)
- [Portal de Atención al Ciudadano](https://www.gob.mx/funcion-publica)
- [Trámites y Servicios](https://www.gob.mx/funcion-publica)
- [Mecanismos de Atención al Ciudadano](https://www.gob.mx/funcion-publica)
- [Portal de Quejas y Denuncias](https://portal.gob.mx/funcion-publica)
- [Sistema de Atención al Ciudadano](https://portal.gob.mx/funcion-publica)
- [Sistema de Atención al Ciudadano](https://www.gob.mx/funcion-publica)
- [Sistema de Atención al Ciudadano](https://www.gob.mx/funcion-publica)
- [Sistema de Atención al Ciudadano](https://www.gob.mx/funcion-publica)

### ¿Qué es gob.mx?

- Es el portal único de tránsito, información y participación ciudadana. [¿Qué es gob.mx?](https://www.gob.mx/funcion-publica)
- Enlaces [¿Qué es gob.mx?](https://www.gob.mx/funcion-publica)
- Temas [¿Qué es gob.mx?](https://www.gob.mx/funcion-publica)
- Referencias [¿Qué es gob.mx?](https://www.gob.mx/funcion-publica)

### Contacto

- Mesa de ayuda, dudas e información [¿Qué es gob.mx?](https://www.gob.mx/funcion-publica)
- Denuncia contra servidores públicos [¿Qué es gob.mx?](https://www.gob.mx/funcion-publica)
- Denuncia contra servidores públicos [¿Qué es gob.mx?](https://www.gob.mx/funcion-publica)

Mantente informado. Suscríbete.

[aviso@sat.gob.mx](mailto:aviso@sat.gob.mx)



Síguenos en

COMPROBANTE COMPROBADO  
 EJERCICIO FISCAL 2019