

Imprimir

## Enlaces

- [Declaración de Accesibilidad \(https://www.gob.mx/accesibilidad\)](https://www.gob.mx/accesibilidad)
- [Política de privacidad \(https://www.gob.mx/privacidad\)](https://www.gob.mx/privacidad)
- [Términos y Condiciones \(https://www.gob.mx/terminos\)](https://www.gob.mx/terminos)
- [Marco Jurídico \(http://www.ordenjuridico.gob.mx\)](http://www.ordenjuridico.gob.mx)
- [Portal de Obligaciones de Transparencia \(http://portaltransparencia.gob.mx\)](http://portaltransparencia.gob.mx)
- [Sistema Infomex \(https://www.infomex.org.mx/gobierno/federal/home.action\)](https://www.infomex.org.mx/gobierno/federal/home.action)
- [INAL \(http://inicio.ifai.org.mx/SitePages/ifai.aspx\)](http://inicio.ifai.org.mx/SitePages/ifai.aspx)
- [Mapa de sitio \(https://www.gob.mx/sitemap\)](https://www.gob.mx/sitemap)

## ¿Qué es gob.mx?

Es el portal único de trámites, información y participación ciudadana. [Leer más \(https://www.gob.mx/que-es-gobmx\)](https://www.gob.mx/que-es-gobmx)

ESTADO DE CUENTAS  
 2019

43

**FRANCISCO JAVIER FELIX ESPINOZA**  
 RFC: FEER830417PCZ  
 Tipo de Comprobante: 1 - Ingreso  
 Lugar de Expedición: 85420  
 Régimen Fiscal: 612 - Personas Físicas con Actividades Empresariales y Profesionales



Forma de pago: 01 - Efectivo  
 Método de pago: PUE - Pago en una sola exhibición  
 Moneda: MXN - Peso Mexicano  
 Fecha: 25/10/2019 18:12:37  
 Folio: - 71665

Datos del cliente:  
 Cliente: GOBIERNO DEL ESTADO DE SONORA  
 R.F.C.: GES790913CTO  
 Domicilio: COMONFORT Y DR PALIZA No. 5/N, CENTENARIO, C.P. 83260, HERMOSILLO, SONORA, México  
 Uso CFDI: G03 - Gastos en general

Cantidad	Unidad	Clave Unidad	SAT	Producto/Servicio	Concepto / Descripción	Valor	Descontos	Impuestos	Importe
1.00	NO	APLICA	13 - Raciones	90101501 - Restaurantes	CONSUMO DE ALIMENTOS	623.28	0.00	002 - IVA - 59.72	623.28

Importe con letra: SETECIENTOS VEINTITRES PESOS 00/100 M.N.  
 Subtotal: 623.28  
 Impuestos trasladados: 99.72  
 Total: 723.00

CFDI Relacionado:  
 Tipo Relacionado:  
 CFDI Relacionado:

Serie del Certificado del emisor: 00001000000403039224  
 Folio fiscal: A388F513-0660-45E9-848D-D57D740830A2  
 No. de Serie del Certificado del SAT: 00001000000404486074  
 Fecha y hora de certificación: Octubre 25 2019 - 20:12:40  
 Este documento es una representación impresa de un CFDI



Sello Digital del CFDI:  
 gCes+X45aCdz7Pp1W76thLeV56x2TmCTEoKAu8+kyfRqTbD5dwo+Y29GSuZLYELr8EKaM432KHUBG//W5GPRSHDwzYKofrUte4T3AWANWPHghmArubto1BqZ3VzkUddQvhehoImccUjNkUfVXDFXA+X4679pFfIyGRyDbV15/CHW5ztdZ  
 CofDjnrte4T3AWANWPHghmArubto1BqZ3VzkUddQvhehoImccUjNkUfVXDFXA+X4679pFfIyGRyDbV15/CHW5ztdZ  
 CertWSKkKzFvVNVXVzVpghfFLXPXwZa109zllbZzbwnZamLgECQ35UnKMK73thL6kSy-MZ9NrmqShuzrkyk3mGobdiaDuyP  
 mRl+/BkTyNlvOvPrWUkGihGcQjVWkj7h3Euh4x4A==

Sello del SAT:  
 gUkup9hZCSGDN1oATxm3T521a6144yK6MkON9Z9fVOr49eXcYCeFRlRiAgR257VURj3UBTD13I/4emVf/09H02A0N1W9  
 y05Ofa8Abzbx5YnY/WQueabE1wYp+crkNj3euvR6CLOzTLZ/990q72UssjQvD+e3sQ85WqZ0CdiOCMLP7G3N3f0H+Ptbm/gds  
 0054EfkIQT5W0R116EnPE72J0e78ck5eYFTUcGusdRDmKpJcv15G18eU016G+Pvva5i8U+1cF5Hfyqj30zvhd+mI  
 8ceXU0UkKwse6G0P+uyfYTK5xi0ou+/ozRjHOKOw==

Cadena original del complemento de certificación digital del SAT:  
 ||1.1|A388F513-0660-45E9-848D-D57D740830A2|2019-10-25T20:12:40|MA50810247C0|gCes+X45aCdz7Pp1W76thL  
 eV56x2TmCTEoKAu8+kyfRqTbD5dwo+Y29GSuZLYELr8EKaM432KHUBG//W5GPRSHDwzYKofrUte4T3AWANWPHghm  
 Arubto1BqZ3VzkUddQvhehoImccUjNkUfVXDFXA+X4679pFfIyGRyDbV15/CHW5ztdZCeFWSKkKzFvVNVXVzVpgh  
 fFLXPXwZa109zllbZzbwnZamLgECQ35UnKMK73thL6kSy-MZ9NrmqShuzrkyk3mGobdiaDuyPmRl+/BkTyNlvOvPrWUkGihG  
 cQjVWkj7h3Euh4x4A==|00001000000404486074||



 (<http://www.gob.mx/>) Inicio



# Verificación de comprobantes fiscales digitales por internet

A través de esta opción, usted podrá verificar si el comprobante fue certificado por el SAT

**Folio fiscal\*:**

**RFC emisor\*:**

**RFC receptor\*:**

SECRETARÍA DE HACIENDA Y CRÉDITO PÚBLICO  
SERVICIO DE ADMINISTRACIÓN TRIBUTARIA  
ESTADÍSTICA FISCAL 2019

- [English](https://www.gob.mx/en/index) (<https://www.gob.mx/en/index>).
- [Temas](https://www.gob.mx/temas) (<https://www.gob.mx/temas>).
- [Reformas](http://reformas.gob.mx) (<http://reformas.gob.mx>).

## Contacto

Mesa de ayuda: dudas e información  
gobmx@funcionpublica.gob.mx

[Denuncia contra servidores públicos](https://www.gob.mx/tramites/ficha/presentacion-de-quejas-y-denuncias-en-la-sfp/SFP54) (<https://www.gob.mx/tramites/ficha/presentacion-de-quejas-y-denuncias-en-la-sfp/SFP54>)

## Mantente informado. Suscríbete.

usuario@ejemplo.com



## Síguenos en

(<https://www.facebook.com/gobmx>) (<https://twitter.com/gobmx>)

**SERVICIOS ADMINISTRATIVOS OSLO S.A.**



DE C.V.  
 SA0030421M70  
 Caffenio Pesqueira  
 General Pesqueira Sur 104 Col. Reforma CP 85830  
 Navoja Sonora  
 Tel. 01800 2233 3646  
 www.caffenio.com

Cliente	GES790913CT0	GOBIERNO DEL ESTADO DE SONORA
Datos del CFDI	1 - Ingreso	Uso del CFDI
Metodo de pago	28 - Tarjeta de debito	Forma de pago
Regimen Fiscal	601	Condiciones pago
		Contado

Serie	AA	Folio	262549
Fecha de emision	28/10/2019	10:47 AM	No Certificado
Emitido en	00001000000404528948	85830	Folio fiscal
Ticket	12766d67-80dc-4a5-aa56-eb32e4cec401	Cod. Facturacion	8128626
Moneda	MXN		

Cantidad	Clave	Clave SAT	Producto	Precio	Importe	Descuento	Impuesto
1	H87	90101700	CONSUMO - Roca Reg Light 200z	\$31.90	\$31.90	\$0.00	\$5.10
<b>TOTAL</b>							<b>\$37.00</b>

<b>SUBTOTAL</b>	\$31.90
<b>DESCUENTO</b>	\$0.00
<b>IVA</b>	\$5.10
<b>TOTAL</b>	\$37.00

**Información del Timbre Fiscal Digital**  
 Fecha de Certificación Certificado Digital Sat  
 2019-10-28 10:47 AM 00001000000414211390



**EFFECTOS FISCALES AL PAGO**  
 Avisos

**Cadena Original del Timbre**  
 ||1.112766d67-80dc-4a5-aa56-eb32e4cec401|2019-10-28T10:47:41Z|  
 FNtBcBU0tGN8s3HOL8y9JGLPgICk44A1XRYPc59vZziUqW4LY6b  
 +KwLEa1HBZAVuXcP35b2Z5JzSBg3bnJLE6DkaCUsHlShtLodVbXhRjPZnZASjngSPHr  
 +6NjUfE/xwyoQKjYOCyTtTR8GepmTbKlroHfjBB01tWyscvFAWpFROkN+TEWRZzm7panw41wYXIVX2O5aTARFPzDua5S3X95X  
 +G8YngW655nazkWBDbG5k3W0CmwjSPmW8ZVeMEFDqD2072IepmezskMkjhXU2/FcHNvUwzmVOK83uIYgv6X/G3TSUCwXwctA  
 =|00001000000414211390||  
**Sello Digital del Emisor**  
 dIC  
 +d17GxW1/GZV0xTcU16Z0OPRj1m80FxePBeKUMz/JZcN4LTTQgow3anpNeOscXGkxmSv8KHbZNIeqyXSOGQ1EEmezC7APhC  
 AlBtE14PpKq/Pg02+/V+h+spB26AT6uNzCm0my2dzkXxWihqBBInSgkFzYbARyV4t4tARAK  
 +EQUwF4c3Z+Qa2a1gMFRXR6rP6UvbidqcbZwG26kMkIUfIE8yRG4uRHhNIMIEZxjWqRkAT02CITxectDNILyPhMYgaqVigokS7TjntZ5  
 ZCsjv8VQORdHtSKWZKE9+bHmA/CbKOTYKR3V/Z1O==  
**Sello Digital del SAT**  
 FNtBcBU0tGN8s3HOL8y9JGLPgICk44A1XRYPc59vZziUqW4LY6b  
 +KwLEa1HBZAVuXcP35b2Z5JzSBg3bnJLE6DkaCUsHlShtLodVbXhRjPZnZASjngSPHr  
 +6NjUfE/xwyoQKjYOCyTtTR8GepmTbKlroHfjBB01tWyscvFAWpFROkN+TEWRZzm7panw41wYXIVX2O5aTARFPzDua5S3X95X  
 +G8YngW655nazkWBDbG5k3W0CmwjSPmW8ZVeMEFDqD2072IepmezskMkjhXU2/FcHNvUwzmVOK83uIYgv6X/G3TSUCwXwctA  
 =

CAFFENIO  
 SERVICIOS ADMINISTRATIVOS OSLO S.A.  
 ESTABLECIMIENTO 0019



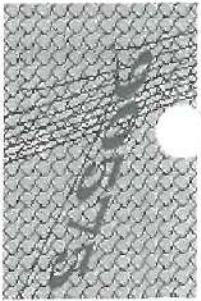

Proporcione los dígitos de la imagen\*:

Empty rectangular box for providing the digits from the image.

Verificar CFDI

\* Datos obligatorios

<b>RFC del emisor</b>	<b>Nombre o razón social del emisor</b>	<b>RFC del receptor</b>	<b>Nombre o razón social del receptor</b>
-----------------------	---	-------------------------	---

SAO030421M70	SERVICIOS ADMINISTRATIVOS OSLO S.A. DE C.V.	GES790913CT0	GOBIERNO DEL ESTADO DE SONORA
--------------	---	--------------	-------------------------------

<b>Folio fiscal</b>	<b>Fecha de expedición</b>	<b>Fecha certificación SAT</b>	<b>PAC que certificó</b>
---------------------	----------------------------	--------------------------------	--------------------------

12766D67-80DC-4A45-AA56-EB32E4CEC401	2019-10-28T09:47:41	2019-10-28T10:47:41	SNF171020F3A
--------------------------------------	---------------------	---------------------	--------------

<b>Total del CFDI</b>	<b>Efecto del comprobante</b>	<b>Estado CFDI</b>	<b>Estatus de cancelación</b>
-----------------------	-------------------------------	--------------------	-------------------------------



\$37.00

Ingreso

Vigente

Cancelable sin aceptación

Imprimir

## Enlaces

- [Declaración de Accesibilidad \(https://www.gob.mx/accesibilidad\)](https://www.gob.mx/accesibilidad)
- [Política de privacidad \(https://www.gob.mx/privacidad\)](https://www.gob.mx/privacidad)
- [Términos y Condiciones \(https://www.gob.mx/terminos\)](https://www.gob.mx/terminos)
- [Marco Jurídico \(http://www.ordenjuridico.gob.mx\)](http://www.ordenjuridico.gob.mx)
- [Portal de Obligaciones de Transparencia \(http://portaltransparencia.gob.mx\)](http://portaltransparencia.gob.mx)
- [Sistema Infomex \(https://www.infomex.org.mx/gobierno/federal/home.action\)](https://www.infomex.org.mx/gobierno/federal/home.action)
- [INAL \(http://inicio.ifai.org.mx/SitePages/ifai.aspx\)](http://inicio.ifai.org.mx/SitePages/ifai.aspx)
- [Mapa de sitio \(https://www.gob.mx/sitemap\)](https://www.gob.mx/sitemap)

**?Qué es gob.mx?**

OPERAÇÃO DE SERVIÇOS  
DEL CANTON DE MORELOS  
EJERCICIO FISCAL 2019



Expedido en  
CARETERA AMALCO-GALINDO KM 5.5  
SAN SN  
RIO  
SAN JUAN DEL RIO RURAL SAN JUAN DEL  
GRU MANCA, CUAJIMALPA DE MORELOS  
CIUDAD DE MEXICO MEXICO 05349  
FFX12100506A

FIDEICOMISO F/1596  
SANTA FE 481 PISO 7

FA HACIENDA GALINDO  
Reservaciones : (01-800) 504 5000 / 53 26 69 00  
Contacto hotel : 4272718200  
Email Hotel : gshfhng@posadas.com  
Tipo régimen : 601

**FACTURA**  
Certificado 00001000000403844411  
Fecha de Emisión 2019-11-09 08:31:23  
No. Certificado SAT 00001000000402636111  
Folio (UUID) 68788C48-3F2A-4922-A00D-301AA9EB5421  
Fecha de Certificación del CFDI 2019-11-09 08:31:35  
Folio (xmi): 275803

**DATOS DE FACTURACIÓN**  
GOBIERNO DEL ESTADO DE SONORA  
GEST90913CT0  
G03  
Huesped : RODRIGUEZ JOSEFINA  
Estanda : 201911106 201911109  
Folio : 247059 - 0  
HAB :  
Reservación :  
Cajero : CGE  
Formato de Factura : 00  
Referencia : FFAHG 442958

Importe	Precio Unitario	Concepto	Clave Producto	Unidad de medida	Cantidad
5842.28	5842.28	RENTA DE HABITACION	90111800	E48	1
Factor: Tasa Importe \$934.76 Base: 5842.28 Impuesto: IVA Tasas/Cuota: 0.160000 Tipo					
5842.28		Sub Total			
934.76		IVA(0.16)			
146.06		ISH(2.5)			
6923.10		Total Facturado			

Forma de Pago :	Método de Pago : PUE	T.C :	Total a Pagar :
MONEDA : MXN	*** SEIS MIL NOVECIENTOS VEINTITRES PESOS 10/100 M.N.***	1.000000	7061.10
Forma de Pago : 04			Propina : 138.00
			PaidOut : 0.00

**Sello Digital del CFDI**  
AzcHfng05wGDDs8r1p39V/Wo6IM3T610Zcn3Nt06B672VbCd1QESZf+SOpr4NMd1w6Fg970XT+ZiyTtM6P8HMFc8P+QsNpad/3VPz7y7MkEKcywG6  
XZ2NJAET1CZDD+WL+Ofg6BzH46OY02X5MvDib46R19pmlCZMTYU/SV8NymQMCMgyp00Mzlib5WN46bvgnVU07f9120H6GRMopjKzSg2gW8Pj8t.gfX  
XTVWZCS/5005sVAZ5UZgzduzWIMqjM3LDSMWZqWl92JpCO+fom40s6s22N0vYBASk44718V+ppcGortkLmIdIsocvfw==

**Sello Digital**  
VFcHfng05wGDDs8r1p39V/Wo6IM3T610Zcn3Nt06B672VbCd1QESZf+SOpr4NMd1w6Fg970XT+ZiyTtM6P8HMFc8P+QsNpad/3VPz7y7MkEKcywG6  
XD1KXNjzpf070x6vW1HnZ/S09E1V/R9V5k47Im56GwomPrtYvRGamGKXGsu3VfIc99EakLl5bY4R4ATRpOPALU08+HsIsUwrv6vGzKBeZ7KtT61eCZ+  
HcYAU5LkAuh7BMiIOPrZLZSSjK5wZb27VHSH9w1b+18z817Mxv01ZROSMS1n6/PmbWJzmbM5iik1G9BxMCh9tqg==

**Cadena Original del Complemento de Certificación Digital del SAT**  
117.118B78C48-3F2A-4922-A00D-301AA9EB54212019-11-  
09106:31:361SAD1107Z2MCA/AEzHfng05wGDDs8r1p39V/Wo6IM3T610Zcn3Nt06B672VbCd1QESZf+SOpr4NMd1w6Fg970XT+ZiyTtM6P8HMFc8P+  
+QsNpad/3VPz7y7MkEKcywG6XZ2NJAET1CZDD+WL+Ofg6BzH46OY02X5MvDib46R19pmlCZMTYU/SV8NymQMCMgyp00Mzlib5WN46bvgnVU07f9120  
H6GRMopjKzSg2gW8Pj8t.gfX=100001000000402636111

ESTE DOCUMENTO ES UNA REPRESENTACIÓN IMPRESA DE UN CFDI  
Debo y pagare a FIDEICOMISO F/1596  
Tome nota que la nueva factura saldrá con la fecha de reemisión. La fecha de consumo no cambia



<http://www.gob.mx/> Inicio



# Verificación de comprobantes fiscales digitales por internet

A través de esta opción, usted podrá verificar si el comprobante fue certificado por el SAT

Folio fiscal\*:

RFC emisor\*:

RFC receptor\*:

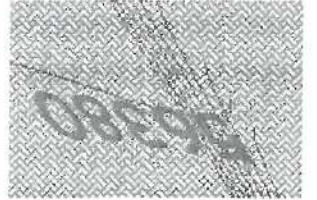

Proporcione los dígitos de la imagen\*:



Verificar CFDI

• [Declaración de Accesibilidad \(https://www.gob.mx/accesibilidad\)](https://www.gob.mx/accesibilidad)

• [Política de privacidad \(https://www.gob.mx/privacidad\)](https://www.gob.mx/privacidad)

• [Términos y Condiciones \(https://www.gob.mx/terminos\)](https://www.gob.mx/terminos)

• [Marco Jurídico \(http://www.ordenjuridico.gob.mx\)](http://www.ordenjuridico.gob.mx)

• [Portal de Obligaciones de Transparencia \(http://portaltransparencia.gob.mx\)](http://portaltransparencia.gob.mx)

• [Sistema Infomex \(https://www.infomex.org.mx/gobierno/federal/home.action\)](https://www.infomex.org.mx/gobierno/federal/home.action)

• [INAL \(http://inicio.ital.org.mx/SitePages/ital.aspx\)](http://inicio.ital.org.mx/SitePages/ital.aspx)

• [Mapa de sitio \(https://www.gob.mx/sitemap\)](https://www.gob.mx/sitemap)

### ¿Qué es gob.mx?

Es el portal único de trámites, información y participación ciudadana. [Leer más](#) (https://www.gob.mx/que-es-gobmx)

• [English \(https://www.gob.mx/en/index\)](https://www.gob.mx/en/index)

• [Temas \(https://www.gob.mx/temas\)](https://www.gob.mx/temas)

• [Reformas \(http://reformas.gob.mx\)](http://reformas.gob.mx)

### Contacto

Mesa de ayuda: dudas e información

[gobmx@funcionpublica.gob.mx](mailto:gobmx@funcionpublica.gob.mx)

[Denuncia contra servidores públicos \(https://www.gob.mx/tramites/ficha/presentacion-de-quejas-y-denuncias-en-la-stp/SFP54\)](https://www.gob.mx/tramites/ficha/presentacion-de-quejas-y-denuncias-en-la-stp/SFP54)

**Mantente informado. Suscríbete.**



**Síguenos en**

(<https://www.facebook.com/gobmx>) (<https://twitter.com/gobmx>)



OPORTUNIDAD FISCAL 2019  
 DEL GOBIERNO DEL ESTADO DE SONORA  
 EJERCICIO FISCAL 2019

COMPLEMENTO	Código de Cargo	Importe	Total Otros Cargos: 0.00	TUVA	0.00
-------------	-----------------	---------	--------------------------	------	------

\* Trátandose de **Transportación Aérea Internacional y Franja Fronteriza**, el IVA se calculará al 25% de la tasa general del 16%, de conformidad del Artículo 16 de la Ley del IVA vigente.

MONEDA: MXN	IMPORTE CON LETRA: mil pesos 00/100 M.N.	PUE - PAGO EN UNA SOLA EXHIBICIÓN
TOTAL	1,000.00	
IVA 16%	137.93	
SUBTOTAL	862.07	

Observaciones:		1391509663080		Esta Factura hace referencia a:	
CLAVE SERVICIO	1-7811500	DESCRIPCION	TRANSPORTACION AEREA	CLAVE UNIDAD	E48
CANTIDAD	1.00	PLU	862.07	TASA IVA	16 %
IMPORTE	862.07	DESCUENTO	0.00	IMPORTE IVA	137.93

FORMA PAGO: 04 - TARJETA DE CREDITO  
 IATA: 8699377  
 PNR: YBDAUW  
 PASAJERO: RODRIGUEZ/JOSEFINA

DATOS CLIENTE  
 GOBIERNO DEL ESTADO DE SONORA  
 GEST90913CTO  
 Uso CFDI: G03 - Gastos en general  
 C.P. 83260

SERIE Y FOLIO: F-1391509663080  
 FECHA Y HORA DE CERTIFICACION: 11/11/2019 11:41:43  
 FOLIO FISCAL: B0F21127-DOE1-44CB-BBDF-6785761EF982  
 FECHA Y HORA DE EMISION: 11/11/2019 11:41:43  
 LUGAR DE EXPEDICION: 06500  
 NO. DE SERIE DEL CERTIFICADO DEL SAT: 00001000000403190844  
 NO. DE SERIE DEL CERTIFICADO DEL GSD: 00001000000406285144

FACTURA

AEROVIAS DE MEXICO SA DE CV  
 AME880912189





[\(http://www.gob.mx/\)](http://www.gob.mx/) Inicio



# Verificación de comprobantes fiscales digitales por internet

A través de esta opción, usted podrá verificar si el comprobante fue certificado por el SAT

Folio fiscal\*

RFC emisor\*

RFC receptor\*



Proporcione los dígitos de la imagen\*

SECRETARÍA DE HACIENDA Y CRÉDITO PÚBLICO  
SERVICIO DE ADMINISTRACIÓN TRIBUTARIA  
ESTRATEGIA FISCAL 2013

Verificar CFDI

- [Declaración de Accesibilidad \(https://www.gob.mx/accesibilidad\)](https://www.gob.mx/accesibilidad)
- [Política de privacidad \(https://www.gob.mx/privacidad\)](https://www.gob.mx/privacidad)
- [Términos y Condiciones \(https://www.gob.mx/terminos\)](https://www.gob.mx/terminos)
- [Marco Jurídico \(http://www.ordenjuridico.gob.mx\)](http://www.ordenjuridico.gob.mx)
- [Portal de Obligaciones de Transparencia \(http://portaltransparencia.gob.mx\)](http://portaltransparencia.gob.mx)
- [Sistema Infomex \(https://www.infomex.org.mx/gobierno/federal/home.action\)](https://www.infomex.org.mx/gobierno/federal/home.action)
- [INAL \(http://inicio.ital.org.mx/SitePages/ital.aspx\)](http://inicio.ital.org.mx/SitePages/ital.aspx)
- [Mapa de sitio \(https://www.gob.mx/sitemap\)](https://www.gob.mx/sitemap)

## ¿Qué es gob.mx?

Es el portal único de trámites, información y participación ciudadana. [Leer más](#) (https://www.gob.mx/que-es-gobmx)

- [English \(https://www.gob.mx/en/index\)](https://www.gob.mx/en/index)
- [Temas \(https://www.gob.mx/temas\)](https://www.gob.mx/temas)
- [Reformas \(http://reformas.gob.mx\)](http://reformas.gob.mx)

## Contacto

Mesa de ayuda: dudas e información  
gobmx@funcionpublica.gob.mx

[Denuncia contra servidores públicos \(https://www.gob.mx/tramites/ficha/presentacion-denuncias-y-denuncias-en-la-sfp/SFP54\)](https://www.gob.mx/tramites/ficha/presentacion-denuncia-contraservidorespublicos)

## Mantente informado. Suscríbete.

usuario@ejemplo.com



## Síguenos en

(<https://www.facebook.com/gobmx>) (<https://twitter.com/gobmx>)

SECRETARÍA DE ECONOMÍA  
ESTADOS UNIDOS MEXICANOS