



## ACTA VERIFICACIÓN DE PARQUE VEHÍCULAR INACTIVO

En la localidad de Hermosillo, Sonora, siendo las 10:35 horas del día martes 09 de Noviembre de 2021. En el lugar que ocupan las instalaciones de estacionamiento de resguardo de vehículos de la Comisión Estatal de Bienes y Concesiones con domicilio en Calle sufragio Efectivo L-4 M-102, Colonia Villa de Seris en esta ciudad. Esto con el objeto de verificar la estancia de los vehículos en el estacionamiento antes mencionado, los cuales se detallan en el formato anexo I a la presente Acta, ante la presencia de la C. Guadalupe Esther Cota Gómez, Responsable de Recursos Materiales, C. Alejandro Barrera González del Área Bienes del Dominio de la Comisión Estatal de Bienes y Concesiones y como Órgano verificador y dando fe, la C. C.P. Angélica Corral Salgueiro, Titular del Órgano Interno de Control adscrita al Instituto Sonorense de las Mujeres y participando como testigo de asistencia a la C. Josedith Silva Castro, Encargada de Pagos del ISM. Con el fin de realizar una verificación física de los vehículos resguardados en el estacionamiento que se indica.

### HECHOS

1. Quienes participan en este acto, dan fe de que se realizó la revisión para lo cual nos encontramos reunidos, con el objeto dar cumplimiento de la verificación física a los vehículos que se encuentran inactivos y son parte del parque vehicular del Instituto Sonorense de las Mujeres, se da fe del estado físico en el que se encuentran y lugar señalado en las instalaciones de estacionamiento de resguardo de vehículos de la Comisión Estatal de Bienes y Concesiones con domicilio en Calle sufragio Efectivo L-4 M-102, Colonia Villa de Seris.
2. Se hace constar que los mismos están en mal estado físico y mecánico por lo que no resultan útiles para el servicio para el cual se encontraban destinados.



SONORA



3. La Comisión Estatal de Bienes y Concesiones hace entrega al Instituto Sonorense de las Mujeres las llaves de los vehículos Fiesta Ford Blanco 2005 de serie 9BFBT08N758301931, placa WFH2748 y de Fiesta Ford Blanco 2008 de serie 9BFBT10N588296444, placa WFP8995

=====ANEXOS=====

Anexo I Relación y fotografías de vehículos en estacionamiento de CEByC =====  
Expuesto lo anterior, se da por terminada la presente diligencia a las 10:46 horas del mismo día de inicio, firmando al calce para dar constancia de los que en ella intervinieron.-----

DAMOS FÉ

**C. Guadalupe Esther Cota Gómez**  
Responsable de Recursos Materiales  
Instituto Sonorense de las Mujeres

**C.P. Angélica Corral Salgueiro**  
Titular del Órgano Interno de Control  
Instituto Sonorense de las Mujeres

**C. Alejandro Barrera González**  
Del Área Bienes del Dominio de  
Comisión Estatal de Bienes y Concesiones

**Testigo de Asistencia**

**C. Josedith Silva Castro**  
Encargada de Pagos  
Instituto Sonorense de las Mujeres





Anexo I

**PARQUE VEHÍCULAR VERIFICADO NOVIEMBRE 2021**

Estacionamiento de resguardo de vehículos de la Comisión Estatal de Bienes y Concesiones con domicilio en Calle sufragio Efectivo L-4 M-102, Colonia Villa de Seris, Hermosillo, Sonora.

No. ECON	MARCA	MODELO	COLOR	SERIE	PLACA	
3	Dodge	Ram Charger	2001	Gris	3B7HD27Y41M501874	Baja
4	Ford	Fiesta	2005	Blanco	9BFBT08N758301931	WFH2748
11	Ford	Fiesta	2008	Blanco	9BFBT10N588296444	WFP8995

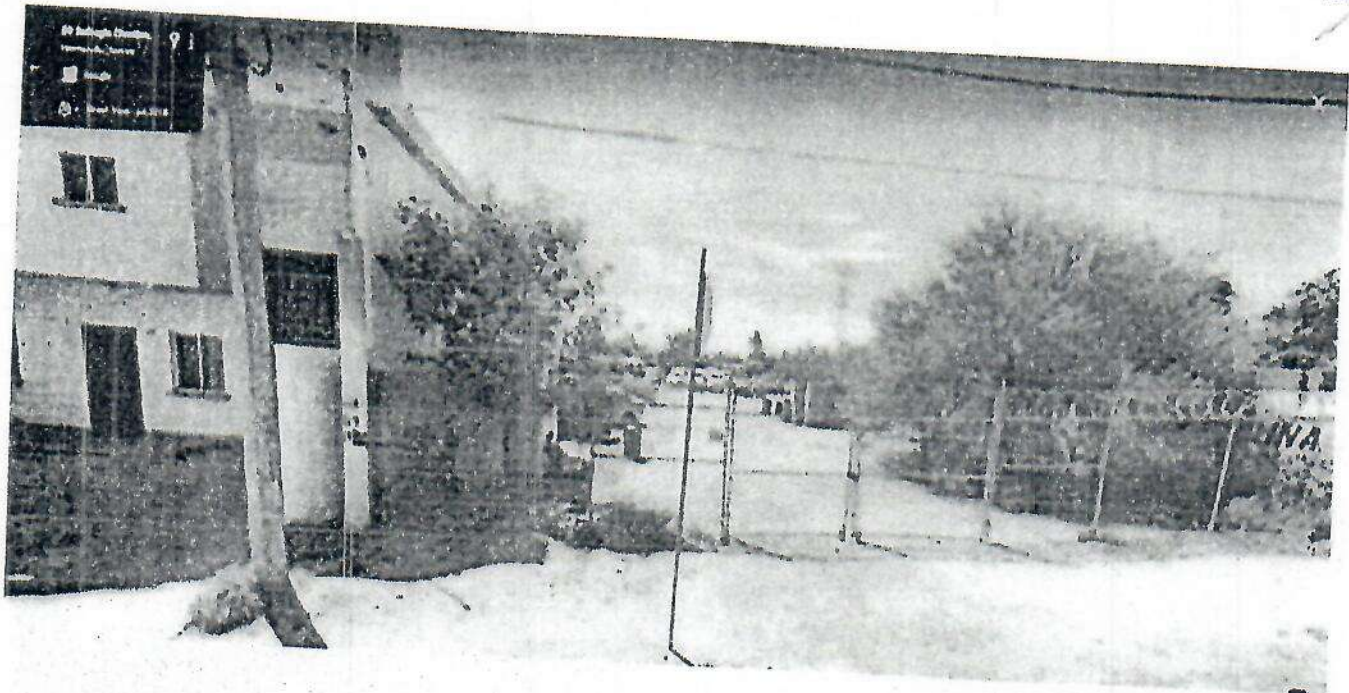

*[Handwritten signature]*





**DODGE RAM CHARGER 2001 GRIS**

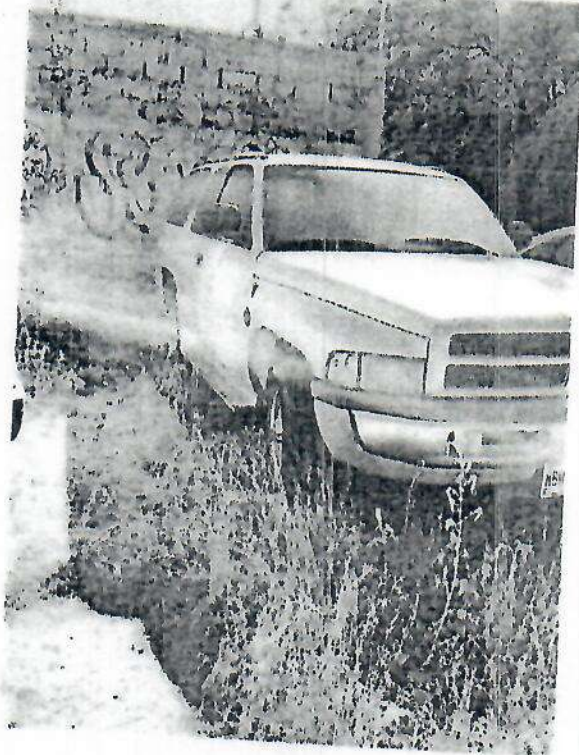

g

**FORD FIESTA 2005 BLANCO**



h

✓

h





**FORD FIESTA 2008 BLANCO**

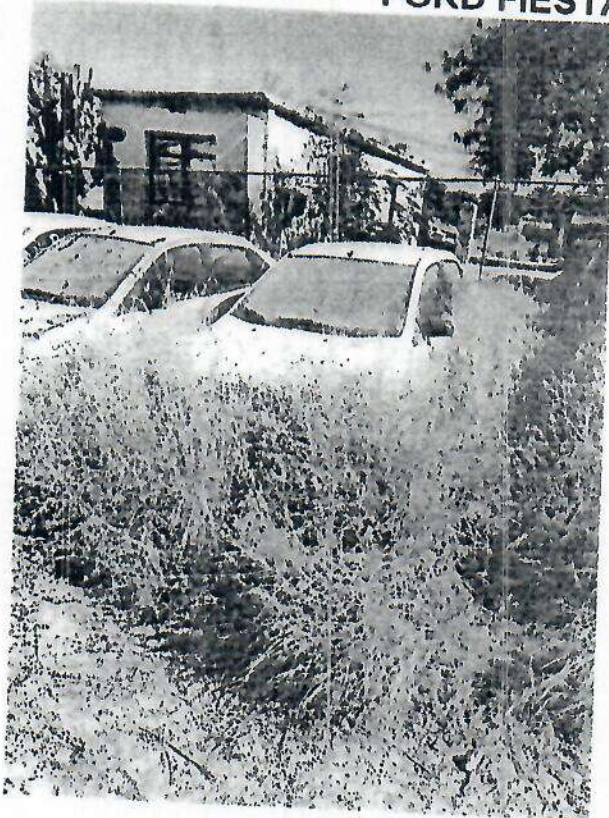

le

Handwritten scribbles and lines.





ARCHIVO

F-1322-0192/2022

Claudia

28 ENE. 2022 1:45

Hermosillo, Sonora, a 19 de Enero 2022  
Oficio No. ISM/CE/66/2022  
"2022: Año de la Transformación"

LD. JOSÉ PABLO RUBIO FIERROS  
Coordinador Ejecutivo de Bienes y Concesiones  
del Estado de Sonora.  
Presente.-

Por este medio me permito solicitar muy atentamente de su valioso apoyo a efecto, de que personal especializado en peritaje de esa Coordinación a su digno cargo, actualice el avalúo de dos unidades vehiculares que el Instituto Sonorense de las Mujeres dio de baja de su patrimonio y a la fecha se encuentra bajo nuestro resguardo, en virtud de que no se pudieron vender porque el precio asignado en el avalúo anterior está muy elevado.

Las características de los citados vehículos son las siguientes:

Tipo	Marca	Modelo	Número serie
Camioneta Explorer	Ford	2007	1FMEU63E87UB49906
Camioneta Ram Charger	Dodge	2001	IM501574

Así mismo, realizar avalúo de los siguientes unidades que están en proceso de baja:

Tipo	Marca	Modelo	Número serie
Camioneta Escape	Ford	2004	1FMYU03105KD61845
Sedán Fiesta	Ford	2005	9BFBT08N758301931
Pickup Ranger doble cabina	Ford	2007	8AFDT50D176-081292
Sedán Fiesta	Ford	2008	9BFBTIONS88296444

Aprovecho la ocasión para enviarle un cordial saludo.

Atentamente

Dra. Mireya Scarone Adarga  
Coordinadora Ejecutiva  
Del Instituto Sonorense de las Mujeres



SECRETARIA DE GOBIERNO  
INSTITUTO SONORENSE  
DE LAS MUJERES

C.c.p. CP Felipe Quintana Gallagos/Director de Administración y Finanzas, ISM  
C.c. p. Archivo  
MSA/RQG/Lupita

# ANEXO V





## ACTA ADMINISTRATIVA PARA BAJA DE BIENES MUEBLES

En la localidad de Hermosillo, Sonora, siendo las 11:45 horas del día viernes 05 de Noviembre de 2021. En el lugar que ocupan las instalaciones del Instituto Sonorense de las Mujeres con domicilio en Periférico Norte no. 328, Esquina con Ignacio Romero, Colonia Balderrama e instalaciones de archivo en Tercera Privada de Perimetral Oeste # 5, Colonia Modelo, en esta ciudad. Dependiente de la Secretaría de Gobierno del Estado de Sonora, con el objeto de formalizar la baja definitiva de los bienes que se encuentran obsoletos e inservibles, los cuales se detallan en el formato anexo a la presente Acta, ante la presencia de la C. Guadalupe Esther Cota Gómez, Responsable de Recursos Materiales, como Órgano verificador y dando fé, la C. C.P. Angélica Corral Salgueiro, Titular del Órgano Interno de Control adscrita al Instituto Sonorense de las Mujeres y participando como testigo de asistencia a Lcda. Arhely Lastra Dorame, Auxiliar de Archivo.

### =====HECHOS=====

Los que en la presente participan dan fe de que se realizó el acto por el que nos encontramos reunidos, con el objeto de levantar la presente Acta, en el cumplimiento a la normatividad existente y a partir de la revisión y verificación hecha a los activos fijos asignados a este Instituto Sonorense de las Mujeres, para dar de baja los bienes que forman parte integral de ésta y cuyo inventario se encuentra registrado en los estados financieros y base de datos de este Instituto Sonorense de las Mujeres. Se hace constar que los mismos están en mal estado físico o por sus cualidades técnicas no resultan útiles para el servicio para el cual se encontraban destinados mismos que a criterio de los presentes, y una vez verificado por la titular del OIC, se determinó que su reparación resulta incosteable, otros por su valor o costo histórico, los cuales son menores a los 35 salarios mínimos generales indicados en los Lineamientos Establecidos por el Consejo Nacional de Armonización Contable, (CONAC), y deben considerarse como gasto y no capitalizarse como Activo Fijo. Por todo lo anterior y una vez obtenida la debida autorización de la Junta de Gobierno se procederá a la donación a DIF Estatal de los bienes que no son susceptibles de reparación.





=====ANEXOS=====

Anexo I.- Relación total de bienes muebles dados de baja depreciados y/o cuyo valor no exceden de los 35 SMG, y esta para donación=====

Anexo II.- Relación de bienes muebles dados de baja para donación.=====

Anexo III.- Fotografías de los bienes muebles dados de baja y para donación.==

Expuesto lo anterior, se da por terminada la presente diligencia a las 12:53 horas del mismo día de inicio, firmando al calce para dar constancia de los que en ella intervinieron.-----

=====DAMOS FÉ=====

**C. Guadalupe Esther Cota Gómez**  
Responsable de Recursos Materiales  
Instituto Sonorense de las Mujeres

**C.P. Angélica Corral Salgueiro**  
Titular del Órgano Interno de Control  
Instituto Sonorense de las Mujeres

**Testigo de Asistencia**



**Lcda. Arhely Lastra Dorame**  
Auxiliar de Archivo  
Instituto Sonorense de las Mujeres

SECRETARIA DE LA CONTRALORIA GENERAL  
ORGANO INTERNO DE CONTROL  
INSTITUTO SONORENSE DE LAS MUJERES





Anexo I

# BIENES VERIFICADOS PARA BAJA 2021

MOBILIARIO QUE NO SE ENCUENTRA DENTRO DEL SISTEMA CONTABLE

Con costo menor a -2300

DESCRIPCIÓN DEL MUEBLE	MARCA/MODELO	SERIE	VALOR
Fax	HP 2140	CN9CBM166	0.00
Impresora	HP/6940	MY71K9R319	0.00
Impresora	HP/6000	MY04T263TK	0.00
Impresora	Photo Mart Plus	CN06B1M172	0.00
Impresora	HP-710G	MX8701S0BF	0.00
Impresora	XEROX/3140	TVB045870	0.00
Impresora	CANON/5610	KJF02804	0.00
Monitor	LANIX	F6RU62238358U	0.00
Monitor	LANIX	F5WU77038329U	0.00
Monitor	HP	CNK85209JB	0.00
Monitor	SAMSUNG	O2CSHCKF805131X	0.00
Monitor	LANIX	F6TU71086464U	0.00
Monitor	SAMSUNG	O2CSHCKF3876N	0.00
Regulador	ISB	E00B14412	0.00
Regulador	ISB Sola Basic	E04105491	0.00
Regulador	Optimus	551200	0.00
Regulador	ISB Sola Basic	Q06C42954	0.00
Regulador	ISB Sola Basic	E99A12609	0.00

VERIFICACIÓN

C. GUADALUPE ESTHER COTA GOMEZ  
ENCARGADA DE RECURSOS MATERIALES

VERIFICACIÓN

C.P. ANGÉLICA CORRAL SALGUEIRO  
TITULAR DEL ÓRGANO INTERNO DE CONTROL

TESTIGO:

LCDA. ARHELLY LASTRA DORAME  
AUXILIAR DE ARCHIVO



SECRETARÍA DE LA CONTRALORIA GENERAL  
ORGANO INTERNO DE CONTROL  
INSTITUTO SONORENSE DE LAS MUJERES





Anexo II

## BIENES VERIFICADOS PARA BAJA 2021

MOBILIARIO QUE SE ENCUENTRA DENTRO DEL SISTEMA CONTABLE

NUM CONTABLE	DESCRIPCIÓN DEL BIEN MUEBLE		FECHA ALTA	SERIE	VALOR	
1241-1-51101	Abanico	De torre	15/06/2007		0.00	
1241-1-51101	Archivero negro	2 gavetas papeleras color negro (lámina)	21/10/2006		0.00	
1241-3-51501	Cpu, teclado y mouse	Lanix	DUAL CORE	16/05/2008	0708403934	11,316.00
1241-3-51501	Cpu, teclado y mouse	Lanix		28/05/2007	00704364537	0.00
1241-3-51501	Cpu, teclado y mouse	Lenovo	ALL IN ONE	15/05/2013	CS000899174	0.00
1242-1-52101	Equipo de sonido			12/12/1999		4,770.00
1242-1-52101	Equipo de sonido	FENDER	combo	07/11/2008	CGPH08000234	10,861.00
1241-3-51501	Impresora	HP	M1132	27/08/2013	CNJ8F543M1	6,994.80
1241-3-51501	Impresora	HP	1200	29/10/2006	CNBJF42730	5,796.00
1241-3-51501	Impresora	HP	1200	28/10/2006	CNBICO5606	5,428.00
1241-3-51501	Impresora	HP	1522	06/09/2007	CNC98B98LX	0.00
1241-3-51501	Monitor			26/08/2008	ETLAL080048070 3A964202	2,530.00
1246-7-56601	Regulador	ISB Sola Basic		31/12/2018	E99L05266	0.00
1241-1-51101	Silla	Secretarial, giratoria, tela negra		15/10/2013		0.00
1241-1-51101	Silla	Secretarial, giratoria, tela negra		31/10/2014		0.00
1241-1-51101	Silla	Secretarial, giratoria, tela negra		31/10/2014		0.00
1241-1-51101	Silla	Secretarial, giratoria, tela negra		07/12/2016		1,276.00
1241-1-51101	Silla	Tapizada en tela negra, base trineo		06/09/2005		1966.5
1241-1-51101	Silla	Tapizada en tela negra, base trineo		06/09/2005		1966.5
1241-1-51101	Silla	Tapizada en tela negra, base trineo		06/09/2005		1966.5
1241-1-51101	Silla	Tapizada en tela negra, base trineo		06/09/2005		1966.5
1241-1-51101	Silla	De visita mediana		01/10/2001		0.00
1241-1-51101	Silla	De visita		07/12/2016		632.20
1241-1-51101	Sillón	Giratorio c/brazos tela negra		12/07/2005		0.00
1241-1-51101	Sillón	Giratorio c/brazos tela negra		17/01/2006		0.00
1241-1-51101	Sillón	Giratorio c/brazos tela negra		12/07/2005		0.00





Anexo II

# BIENES VERIFICADOS PARA BAJA 2021

MOBILIARIO QUE SE ENCUENTRA DENTRO DEL SISTEMA CONTABLE

NUM CONTABLE	DESCRIPCIÓN DEL BIEN MUEBLE			FECHA ALTA	SERIE	VALOR
1241-1-51101	Silla	Secretarial, giratoria, tela negra	Magdalena	15/10/2013		0.00
1241-1-51101	Silla	Secretarial, giratoria, tela negra	Magdalena	15/10/2013		0.00
1241-1-51101	Silla	Secretarial, giratoria, tela negra	Cajeme	07/12/2016		365.40
1241-1-51101	Silla	Secretarial, giratoria, tela negra	Cajeme	07/12/2016		365.40
1241-1-51101	Silla	Plegable	Cajeme	07/12/2016		365.40
1241-1-51101	Silla	Plegable	Cajeme	07/12/2016		365.40
1241-1-51101	Silla	Plegable	Santa Ana	15/10/2013		0.00
1241-1-51101	Silla	Plegable	Santa Ana	15/10/2013		0.00
<b>TOTAL</b>						<b>58,931.60</b>

VERIFICACIÓN

*[Firma]*  
C. GUADALUPE ESTHER COTA GOMEZ  
ENCARGADA DE RECURSOS MATERIALES

VERIFICACIÓN

*[Firma]*  
C.P. ANGÉLICA CORRAL SALGUEIRO  
TITULAR DEL ÓRGANO INTERNO DE CONTROL

TESTIGO:

*[Firma]*  
LCDA. ARHELY LASTRA DORAME

AUXILIAR DE ARCHIVO



SECRETARÍA DE LA CONTRALORÍA GENERAL  
ÓRGANO INTERNO DE CONTROL  
INSTITUTO SONORENSE DE LAS MUJERES





## BIENES VERIFICADOS PARA BAJA 2021

### CENTRO DE HERMOSILLO

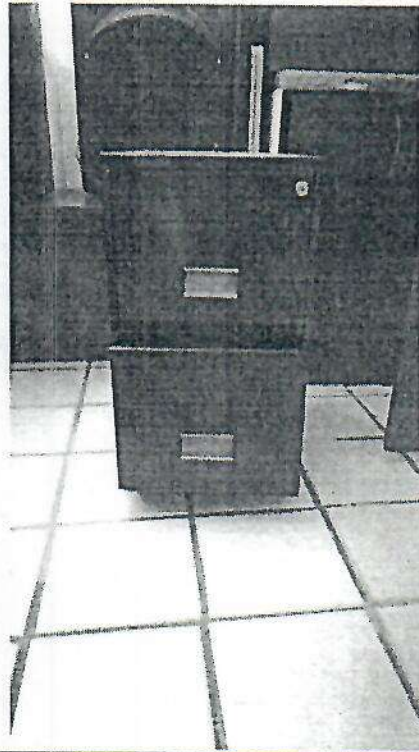
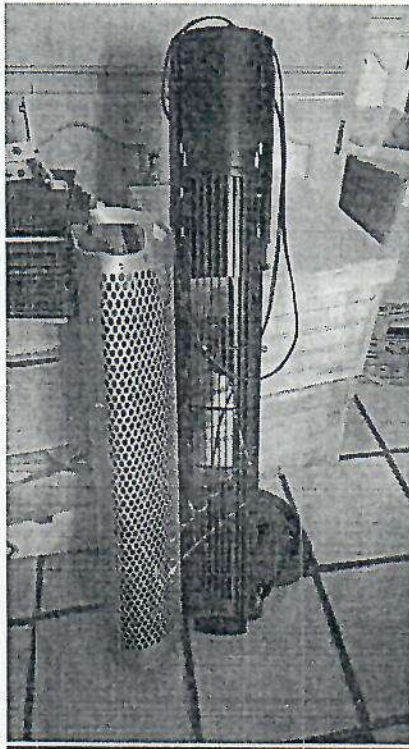

Je

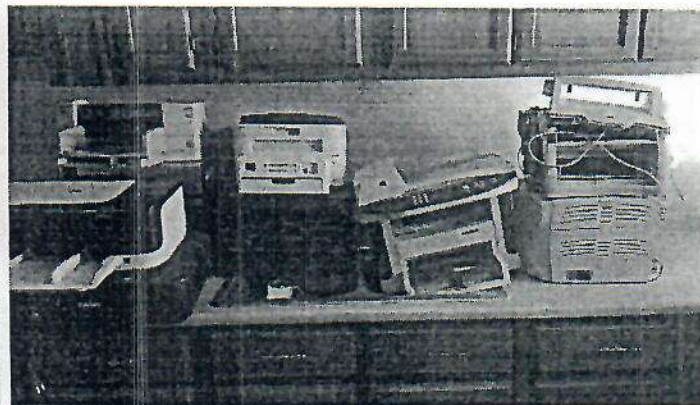
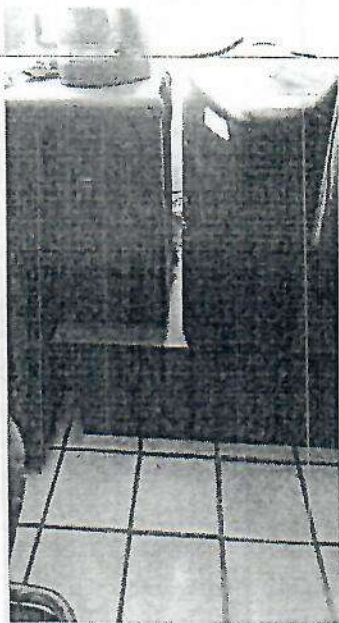

AL







## CENTRO DE HERMOSILLO

