

PROCURADURIA GENERAL DE JUSTICIA DEL ESTADO
ORGANIGRAMA ESPECÍFICO

SUBPROCURADURIA DE CONTROL DE PROCESOS

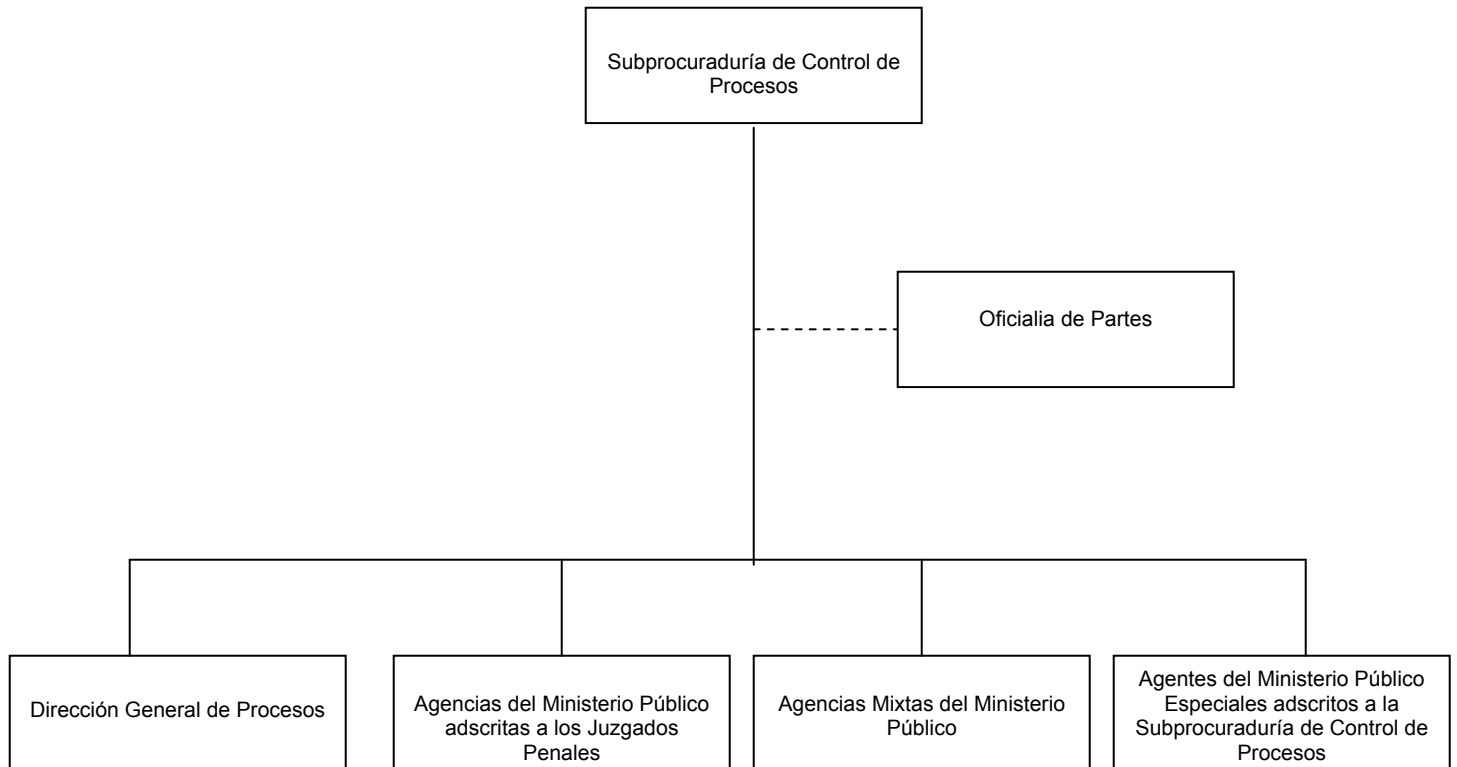

* Son Agencias del Ministerio Público mixtas porque su función es la de investigar delitos y además la adscripción al juzgado, con el mismo personal.