

PRIMER INFORME TRIMESTRAL 2015

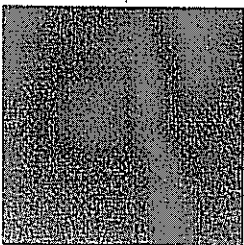

UTSIRC

Universidad Tecnológica
San Luis Rio Colorado



Listado de Formatos ETCA "Evaluación Trimestral Contabilidad Armonizada"

No	Formato	Descripción
----	---------	-------------

I.- Información Contable

1	ETCA-I-01	Estado de Situación Financiera
2	ETCA-I-01-A	Estado de Actividades
3	ETCA-I-01-B	Flujo de Efectivo
4	ETCA-I-02	Estado de Variación en la Hacienda Pública
5	ETCA-I-03	Estado de Cambios en la Situación Financiera
6	ETCA-I-04	Informe sobre Pasivos Contingentes
7	ETCA-I-05	Notas a los Estados Financieros
8	ETCA-I-06	Estado Analítico del Activo
9	ETCA-I-07	Estado Analítico de la Deuda y Otros Pasivos

II.- Información Presupuestaria

10	ETCA-II-08	Estado Analítico de Ingresos
11	ETCA-II-08-A	Conciliación entre los Ingresos Presupuestarios y Contables
12	ETCA-II-09	Estado Analítico del Ejercicio Presupuesto de Egresos Clasificación Por Objeto del Gasto (Capítulo y Concepto)
13	ETCA-II-9-A	Estado Analítico del Ejercicio Presupuesto de Egresos Por Partida del Gasto
14	ETCA-II-9-B	Estado Analítico del Ejercicio Presupuesto de Egresos Clasificación Económica (Por Tipo de Gasto)
15	ETCA-II-9-C	Estado Analítico del Ejercicio Presupuesto de Egresos Por Unidad Administrativa, Clasificación Administrativa, Por Poderes, Funcional (Finalidad y Función), Por Categoría Programática
16	ETCA-II-9-D	Conciliación entre los Egresos Presupuestarios y los Gastos Contables
17	ETCA-II-10	Endeudamiento Neto
18	ETCA-II-11	Intereses de la Deuda
19	ETCA-II-12	Flujo de Fondos, Indicadores de Postura Fiscal

III.- Información Programática

20	ETCA-III-13	Seguimiento y Evaluación de Indicadores de Proyectos y Procesos (Gasto por Categoría Programática, Metas y Programas; Análisis Programático- Presupuestal con Indicadores de Resultados)
21	ETCA-III-14	Gasto por Proyectos de Inversión

IV.- Información Complementaria

La información complementaria para generar las cuentas nacionales y atender otros requerimientos provenientes de Organismos Internacionales de los que México es miembro.

22	ETCA-IV-15	Relación de Cuentas Bancarias Productivas Específicas
23	ETCA-IV-16	Relación de Bienes que Componen su Patrimonio

TRIMESTRE: PRIMERO DE 2015

ACTIVO	mzo 2015	mzo 2014	PASIVO	mzo 2015	mzo 2014
Activo Circulante			Pasivo Circulante		
Efectivo y Equivalentes	3,312,130.40	4,592,278.43	Cuentas por Pagar a Corto Plazo	179,356.59	104,830.81
Derechos a Recibir Efectivo o Equivalentes	100,641.22	61,961.41	Documentos por Pagar a Corto Plazo		
Derechos a Recibir Bienes o Servicios	5,274.24	11,600.90	Porción a Corto Plazo de la Deuda Pública a Largo Plazo		
Inventarios			Títulos y Valores a Corto Plazo		
Almacenes			Pasivos Diferidos a Corto Plazo		
Estimación por Pérdida o Deterioro de Activos Circulantes			Fondos y Bienes de Terceros en Garantía y/o Administración a Corto Plazo		
Otros Activos Circulantes	3,418,045.86	4,665,840.74	Provisiones a Corto Plazo	53,121.17	8,262.59
			Otros Pasivos a Corto Plazo		
Total de Activos Circulantes			Total de Pasivos Circulantes	232,477.76	113,093.40
Activo No Circulante			Pasivo No Circulante		
Inversiones Financieras a Largo Plazo			Cuentas por Pagar a Largo Plazo		
Derechos a Recibir Efectivo o Equivalentes a Largo Plazo			Documentos por Pagar a Largo Plazo		
Bienes Inmuebles, Infraestructura y Construcciones en Proceso	24,088,900.95	24,088,900.95	Deuda Pública a Largo Plazo		
Bienes Muebles	16,490,649.04	9,795,765.19	Pasivos Diferidos a Largo Plazo		
Activos Intangibles	310,478.82	193,491.18	Fondos y Bienes de Terceros en Garantía y/o Administración a Largo Plazo		
Depreciación, Deterioro y Amortización Acumulada de Bienes	6,829,602.94		Provisiones a Largo Plazo		
Activos Diferidos					
Estimación por Pérdida o Deterioro de Activos no Circulantes					
Otros Activos no Circulantes					
Total de Activos No Circulantes	34,060,425.87	34,078,157.32	Total de Pasivos No Circulantes		
Total de Activos	37,478,471.73	38,743,998.06	Total de Pasivo		
			Hacienda Pública/Patrimonio		
			Hacienda Pública/Patrimonio Contribuido		
			Aportaciones	23,785,411.43	23,785,411.43
			Donaciones de Capital		
			Actualización de la Hacienda Pública/Patrimonio		
			Hacienda Pública/Patrimonio Generado		
			Resultados del Ejercicio (Ahorro/ Desahorro)	482,361.23	1,461,948.81
			Resultados de Ejercicios Anteriores	13,942,943.77	16,307,442.04
			Revalúos		
			Reservas		
			Rectificaciones de Resultados de Ejercicios Anteriores		
			Exceso o Insuficiencia en la Actualización de la Hacienda Pública/Patrimonio		
			Resultado por Posición Monetaria		
			Resultado por Tenencia de Activos no Monetarios		
			Total Hacienda Pública/Patrimonio	37,245,993.97	38,630,904.66
			Total de Pasivo y Hacienda Pública/Patrimonio	37,478,471.73	38,743,998.06

Ing. Carlos Enrique Ramírez Escamilla
RECTOR

L.C.P. Shajalra J. Perrieta Villarreal
DIRECTOR DE ADMINISTRACIÓN Y FINANZAS

TRIMESTRE: PRIMERO DE 2015

	mzo 2015	mzo 2014
INGRESOS Y OTROS BENEFICIOS		
Ingresos de la Gestión:		
Impuestos		
Cuotas y Aportaciones de Seguridad Social		
Contribuciones de Mejoras		
Derechos		
Productos de Tipo Corriente ¹		
Aprovechamientos de Tipo Corriente		
Ingresos por Venta de Bienes y Servicios		
Ingresos no Comprendidos en las Fracciones de la Ley de Ingresos Causados en Ejercicios Fiscales Anteriores Pendientes de Liquidación o Pago	143,850.11	255,047.37
Participaciones, Aportaciones, Transferencias, Asignaciones, Subsidios y Otras Ayudas		
Participaciones y Aportaciones		
Transferencia, Asignaciones, Subsidios y Otras Ayudas	2,384,281.17	2,082,380.00
Otros Ingresos y Beneficios		
Ingresos Financieros		
Incremento por Variación de Inventarios		
Disminución del Exceso de Estimaciones por Pérdida o Deterioro u Obsolescencia		
Disminución del Exceso de Provisiones		
Otros Ingresos y Beneficios Varios	2,744.86	9,882.96
Total de Ingresos y Otros Beneficios	2,530,876.14	2,347,310.33
GASTOS Y OTRAS PÉRDIDAS		
Gastos de Funcionamiento		
Servicios Personales	1,474,857.77	2,812,635.35
Materiales y Suministros	166,206.69	273,266.19
Servicios Generales	324,492.85	715,077.33
Transferencia, Asignaciones, Subsidios y Otras Ayudas		
Transferencias Internas y Asignaciones al Sector Público		
Transferencias al Resto del Sector Público	1,500.00	8,272.72
Subsidios y Subvenciones		
Ayudas Sociales		
Pensiones y Jubilaciones		
Transferencias a Fideicomisos, Mandatos y Contratos Análogos		
Transferencias a la Seguridad Social		
Donativos		
Transferencias al Exterior		
Participaciones y Aportaciones		
Participaciones		
Aportaciones		
Convenios		
Intereses, Comisiones y Otros Gastos de la Deuda Pública		
Intereses de la Deuda Pública		
Comisiones de la Deuda Pública		
Gastos de la Deuda Pública		
Costo por Coberturas		
Apoyos Financieros		
Otros Gastos y Pérdidas Extraordinarias		
Estimaciones, Depreciaciones, Deterioros, Obsolescencia y Amortizaciones	178,811.39	
Provisiones		
Disminución de Inventarios		
Aumento por Insuficiencia de Estimaciones por Pérdida o Deterioro u Obsolescencia		
Aumento por Insuficiencia de Provisiones		
Otros Gastos	19.79	7.55
Inversión Pública		
Inversión Pública no Capitalizable		
Total de Gastos y Otras Pérdidas	2,145,888.49	3,809,259.14
Resultados del Ejercicio (Ahorro/Desahorro)	384,987.65 -	1,461,948.81

¹ No se incluyen: Utilidades e Intereses. Por regla de presentación se revelan como Ingresos Financieros.

Ing. Carlos Enrique Ramírez Escamilla
RECTOR

L.C.F. Shajaira Marrieta Villarreal
DIRECTOR DE ADMINISTRACIÓN Y FINANZAS

Concepto	mzo 2015	mzo 2014
Flujos de Efectivo de las Actividades de Operación		
Origen		
Impuestos		
Cuotas y Aportaciones de Seguridad Social		
Contribuciones de mejoras		
Derechos		
Productos de Tipo Corriente		
Aprovechamientos de Tipo Corriente		
Ingresos por Venta de Bienes y Servicios	645,220.78	264,930.33
Ingresos no Comprendidos en las Fracciones de la Ley de Ingresos Causados en Ejercicios Fiscales Anteriores Pendientes de Liquidación o Pago		
Participaciones y Aportaciones		
Transferencias, Asignaciones y Subsidios y Otras Ayudas	5,125,141.17	2,082,380.00
Otros Orígenes de Operación		
Aplicación		
Servicios Personales	3,785,220.38	2,812,635.35
Materiales y Suministros	668,832.23	273,266.19
Servicios Generales	1,065,868.10	715,077.33
Transferencias Internas y Asignaciones al Sector Público	8,700.00	8,272.72
Transferencias al resto del Sector Público		
Subsidios y Subvenciones		
Ayudas Sociales		
Pensiones y Jubilaciones		
Transferencias a Fideicomisos, Mandatos y Contratos Análogos		
Transferencias a la Seguridad Social		
Donativos		
Transferencias al Exterior		
Participaciones		
Variación en Deudores Diversos	304,098.24	164,622.00
Variación en Acreedores Diversos	224,740.04	51,745.00
Aportaciones		
Convenios		
Otras Aplicaciones de Operación	19.79	7.55
Flujos Netos de Efectivo por Actividades de Operación		
Flujos de Efectivo de las Actividades de Inversión		
Origen		
Bienes Inmuebles, Infraestructura y Construcciones en Proceso		
Bienes Muebles	1,313,250.68	644,222.08
Otros Orígenes de Inversión		
Aplicación		
Bienes Inmuebles, Infraestructura y Construcciones en Proceso		
Bienes Muebles		
Otras Aplicaciones de Inversión		
Flujos Netos de Efectivo por Actividades de Inversión		
Flujo de Efectivo de las Actividades de Financiamiento		
Origen		
Endeudamiento Neto		
Interno		
Externo		
Otros Orígenes de Financiamiento		
Aplicación		
Servicios de la Deuda		
Interno		
Externo		
Otras Aplicaciones de Financiamiento		
Flujos netos de Efectivo por Actividades de Financiamiento		

Incremento/Disminución Neta en el Efectivo y Equivalentes al Efectivo	- 790.95 -	1,993,293.89
Efectivo y Equivalentes al Efectivo al Inicio del Ejercicio	3,854,821.35	6,916,712.00
Efectivo y Equivalentes al Efectivo al Final del Ejercicio	3,312,130.40	4,592,278.43



Ing. Carlos Enrique Ramírez Escamilla
RECTOR

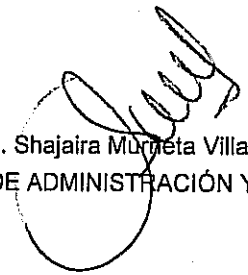

L.C.P. Shajaira Murieta Villarreal
DIRECTOR DE ADMINISTRACIÓN Y FINANZAS



(PESOS)

TRIMESTRE: PRIMERO DE 2015

Concepto	Hacienda Pública / Patrimonio Contribuido	Hacienda Pública / Patrimonio Generado de Ejercicio Anteriores	Hacienda Pública / Patrimonio Generado del Ejercicio	Ajustes por Cambios de Valor	Total
Rectificaciones de Resultados de Ejercicios Anteriores					
Patrimonio Neto Inicial Ajustado del Ejercicio					
Aportaciones					
Donaciones de Capital					
Actualización de la Hacienda Pública/Patrimonio					
Variaciones de la Hacienda Pública / Patrimonio Neto del Ejercicio					
Resultados del Ejercicio (Ahorro/Desahorro)					
Resultados de Ejercicios Anteriores					
Revaluos					
Reservas					
Hacienda Pública / Patrimonio Neto Final del Ejercicio 2014	23,785,411.43	16,307,442.04	- 1,461,948.81		38,630,904.66
Cambios en la Hacienda Pública / Patrimonio Neto del Ejercicio Marzo 2015					
Aportaciones					
Donaciones de Capital					
Actualización de la Hacienda Pública/Patrimonio					
Variaciones de la Hacienda Pública / Patrimonio Neto del Ejercicio					
Resultados del Ejercicio (Ahorro/Desahorro)			- 1,461,948.81		
Resultados de Ejercicios Anteriores		16,307,442.04			
Revaluos					
Reservas					
Saldo Neto en la Hacienda Pública / Patrimonio 20XN					

Ing. Carlos Enrique Ramírez Escamilla
RECTOR

L.C.P. Shajaira Murrleta Villarreal
DIRECTOR DE ADMINISTRACIÓN Y FINANZAS

Activo	Origen (2015 - 2015-1)	Aplicación
Activo Circulante		
Efectivo y Equivalentes		+ 694,492.74
Derechos a Recibir Efectivo o Equivalentes	8,261.86	
Derechos a Recibir Bienes o Servicios	73,900.12	
Inventario		
Almacenes		
Estimación por Pérdida o Deterioro de Activos Circulantes		
Otros Activos Circulantes		
Activo No Circulante		
Inversiones Financieras a Largo Plazo		
Derechos a Recibir Efectivo o Equivalentes a Largo Plazo		
Bienes Inmuebles, Infraestructura y Construcciones en Proceso		
Bienes Muebles		45,253.92
Activos Intangibles		
Depreciación, Deterioro y Amortización Acumulada de Bienes	178,811.39	
Activos Diferidos		
Estimación por Pérdida o Deterioro de Activos no Circulantes		
Otros Activos no Circulantes		
Pasivo		
Pasivo Circulante	(2015 - 2015-1)	
Cuentas por Pagar a Corto Plazo	47,265.45	-
Documentos por Pagar a Corto Plazo		
Porción a Corto Plazo de la Deuda Pública a Largo Plazo		
Títulos y Valores a Corto Plazo		
Pasivos Diferidos a Corto Plazo		
Fondos y Bienes de Terceros en Garantía y/o Administración a Corto Plazo		
Provisiones a Corto Plazo		
Otros Pasivos a Corto Plazo	46,520.19	
Pasivo No Circulante		
Cuentas por Pagar a Largo Plazo		
Documentos por Pagar a Largo Plazo		
Deuda Pública a Largo Plazo		
Pasivos Diferidos a Largo Plazo		
Fondos y Bienes de Terceros en Garantía y/o en Administración a Largo Plazo		
Provisiones a Largo Plazo		
HACIENDA PUBLICA/PATRIMONIO	(2015-1 - 2015)	
Hacienda Pública/Patrimonio Contribuido	+	
Aportaciones		
Donaciones de Capital		
Actualización de la Hacienda Pública/Patrimonio		
Hacienda Pública/Patrimonio Generado		
Resultados del Ejercicio (Ahorro/ Desahorro)	3,036,454.47	
Resultados de Ejercicios Anteriores		3,036,454.47
Revalúos		
Reservas		
Rectificaciones de Resultados de Ejercicios Anteriores		
Excesos o Insuficiencia en la Actualización de la Hacienda Pública/Patrimonio		
Resultado por Posición Monetaria		
Resultado por Tenencia de Activos no Monetarios		

Ing. Carlos Enrique Ramírez Escamilla
RECTOR

L.C.P. Shajaira Murrleta Villarreal
DIRECTOR DE ADMINISTRACIÓN Y FINANZAS

A Corto Plazo

NO APLICA

A Mediano Plazo

INFORME SOBRE PASIVOS CONTINGENTES: Informar las obligaciones que tienen su origen en hechos específicos e independientes del pasado que en el futuro pueden ocurrir o no, y de acuerdo con lo que acontezca, desaparecen o se convierten en pasivos reales por ejemplo, juicios, garantías, avales, costos de planes de pensiones, jubilaciones, etc.

A Largo Plazo



Ing. Carlos Enrique Ramírez Escamilla
RECTOR



L.C.P. Shajaira Murieta Villarreal
DIRECTOR DE ADMINISTRACIÓN Y FINANZAS



Sistema Estatal de Evaluación

ETCA-I-05

Universidad Tecnológica de San Luis Río Colorado

NOTAS A LOS ESTADOS FINANCIEROS

Al 31 de marzo del 2015

En este ente público Universidad Tecnológica de San Luis Río Colorado, se presentan los Estados Financieros en función a la Ley General de Contabilidad Gubernamental (LGCG), con el fin de lograr su adecuada armonización.

Así como establece la LGCG, aplicar la contabilidad gubernamental para facilitar el registro y la fiscalización de los Activos, Pasivos, Ingresos y Egresos.

EFFECTIVO E INVERSIONES TEMPORALES

El siguiente rubro se integra de la información contable del primer trimestre 2015

El saldo que refleja la cuenta de Efectivo y Equivalente corresponde a los siguientes conceptos.

Nombre de la cuenta	concepto	feb-15	mar-15
Fondo Fijo de Caja		\$7,931.33	\$19,115.33
Bancos/Tesorería:			
Banamex MN 7001/0073586	Ingresos Propios	\$35,601.85	\$106,577.82
Banamex MN 7937939542	Recursos Federales (PROMEPE)	\$817.97	\$818.61
Banamex MN 5584265506000092	Tarjeta Ejecutiva	\$300.00	\$280.21
Banamex MN 7000/7885030			
Gto. Operación	Gastos de Operación	\$65,293.64	\$809,439.14
	Recursos Federales y Estatales		
Banamex MN 7001/563117 S Y S	Sueldos y Salarios	\$136,201.40	\$9,038.67
	Recursos Federales y Estatales		
Banamex MN 7873123036	Cta. de Inversión	\$2,091,837.16	\$2,105,671.66
Banamex MN 70028295535	Cta. de Inversión	\$0.00	\$0.00
Banamex MN 7873125304	Cta. de Inversión	\$0.00	\$0.00
Banamex 7003/5701328			
PROMEPE	Recursos Federales (PROMEPE)	\$0.00	\$0.00
Banamex MN 7003/4506688 PIFI	Recursos Federales (PIFI)	\$0.00	\$0.00
Banamex MN 7005/2944595			
ING. PROP (CURSOS)	Ingresos Propios	\$101,862.00	\$121,662.00
Banamex MN 7006/2197798			
Pagos Referenciados	Ingresos Propios	\$23,360.00	\$38,019.00
Banamex 7006/2420063 FAC	Recurso Federal (FAC)	\$0.00	\$0.00
Banamex MN 7006/4781268			
PIFI	Recurso Federal (PIFI)	\$0.00	\$0.00
Banamex MN 7007/1137943			
PROEXOES	Recurso Federal (PROEXOES)	\$0.00	\$0.00
Banamex MN 7007/2219927			
PRODEP	Recurso Federal (PRODEP)	\$498.38	\$150.38

Banamex MN 7007/1574588
PROFOCIE

Recurso Federal (PROFOCIE)

\$153,933.93 \$101,357.58

Total de Efectivo e Inversiones

\$2,617,637.66 \$3,312,130.40

TRIMESTRE: PRIMERO DE 2015

Concepto	Saldo Inicial 1	Cargos del Periodo 2	Abonos del Periodo 3	Saldo Final 4 (1+2-3)	Variación del Periodo (4-1)
ACTIVO					
Activo Circulante					
Efectivo y Equivalentes	3,854,821.35	21,295,025.00	21,837,715.95	3,312,130.40	- 542,690.95
Derechos a Recibir Efectivo o Equivalentes	67,062.26	5,904,887.53	5,871,308.57	100,641.22	33,578.96
Derechos a Recibir Bienes o Servicios	342,951.44	73,900.12	411,577.32	5,274.24	- 337,677.20
Inventarios					
Almacenes					
Estimación por Pérdida o Deterioro de Activos Circulantes					
Otros Activos Circulantes					
Activo No Circulante					
Inversiones Financieras a Largo Plazo					
Derechos a Recibir Efectivo o Equivalentes a Largo Plazo					
Bienes Inmuebles, Infraestructura y Construcciones en Proceso	24,088,900.95	-	-	24,088,900.95	-
Bienes Muebles	15,194,498.36	1,296,150.68	-	16,490,649.04	1,296,150.68
Activos Intangibles	293,378.82	17,100.00	-	310,478.82	17,100.00
Depreciación, Deterioro y Amortización Acumulada de Bienes	- 6,105,520.26	-	724,082.68	- 6,829,602.94	- 724,082.68
Activos Diferidos					
Estimación por Pérdida o Deterioro de Activos no Circulantes					
Otros Activos no Circulantes					

Ing. Carlos Enrique Ramírez Escamilla
RECTOR

L.C.P. Shajaira Murieta Villarreal
DIRECTOR DE ADMINISTRACIÓN Y FINANZAS



Sistema Estatal de Evaluación
Estado Analítico de la Deuda y Otros Pasivos
Universidad Tecnológica de San Luis Rio Colorado
al 31 de Marzo de 2015

ETCA-I-07

(PESOS)

TRIMESTRE: PRIMERO DE 2015

DENOMINACIÓN DE LAS DEUDAS	MONEDA DE CONTRATACIÓN	INSTITUCIÓN O PAÍS ACREEDOR	SALDO INICIAL DEL PERIODO	SALDO FINAL DEL PERIODO
DEUDA PÚBLICA Corto Plazo Deuda Interna Instituciones de Crédito Títulos y Valores Arrendamientos Financieros Deuda Externa Organismos Financieros Internacionales Deuda Bilateral Títulos y Valores Arrendamientos Financieros <i>Subtotal Corto Plazo</i> Largo Plazo Deuda Interna Instituciones de Crédito Títulos y Valores Arrendamientos Financieros Deuda Externa Organismos Financieros Internacionales Deuda Bilateral Títulos y Valores Arrendamientos Financieros <i>Subtotal Largo Plazo</i> Otros Pasivos				
Total Deuda y Otros Pasivos	7737.72	6,617,024.55	6,841,764.59	232,477.76

NOTA: el saldo de la cuenta de otros pasivos lo forman las Retenciones y contribuciones por pagar a corto plazo y la cuenta de otros pasivos a corto plazo.

Ing. Carlos Enrique Ramírez Escamilla
RECTOR



L.C.P. Shajaira Muñieta Villarreal
DIRECTOR DE ADMINISTRACIÓN Y FINANZAS

TRIMESTRE: PRIMERO DE 2015

Rubros de los Ingresos	Ingresos Original Anual (1)	Ampliaciones y Reducciones (+ ó -) (2)	Ingresos Modificado Anual (3= 1 +2)	Ingresos Devengado (4)	Ingresos Recaudado (5)	Variación Vs Original (6= 5 - 1)	% de Avance Anual (7= 5/1)
Saldo Inicial Caja y Bancos	3,854,821.35						
1 Impuestos							
2 Cuotas y Aportaciones de Seguridad Social							
3 Contribuciones de Mejoras							
4 Derechos							
5 Productos							
Corriente							
Capital							
6 Aprovechamientos							
Corriente							
Capital							
7 Ingresos por Ventas de Bienes y Servicios	2,788,698.00		2,788,698.00	697,174.50	645,220.78	2,143,477.22	23%
8 Participaciones y Aportaciones							
9 Transferencias, Asignaciones, Subsidios y Otras Ayudas FEDERALES	13,293,661.00		13,293,661.00	3,323,415.24	3,475,665.00	9,817,996.00	26%
10 Transferencias, Asignaciones, Subsidios y Otras Ayudas ESTATALES	4,938,612.00		4,938,612.00	1,234,653.00	1,649,476.17	3,289,135.83	33%
Ingresos Derivados de Financiamientos							
Total	21,020,971.00	-	21,020,971.00	5,255,242.74	5,770,361.95	15,250,609.05	
Ingresos Excedentes 1							



Ing. Carlos Enrique Ramírez Escamilla

RECTOR

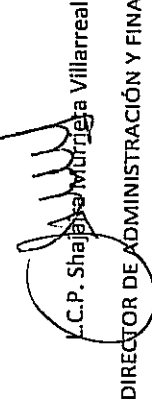
L.C.P. Shajida Martínez Villarreal
DIRECTOR DE ADMINISTRACIÓN Y FINANZAS



Sistema Estatal de Evaluación
Conciliación entre los Ingresos Presupuestarios y Contables
Universidad Tecnológica de San Luis Río Colorado
al 31 de Marzo de 2015
(PESOS)

ETCA-II-08-A

TRIMESTRE: PRIMERO DE 2015

Ingresos Presupuestarios	\$	21,020,971.00
---------------------------------	----	----------------------

(MAS)

2. Ingresos contables no presupuestarios		0.00
Incremento por variación de inventarios	0.00	
Disminución del exceso de estimaciones por pérdida o deterioro u obsolescencia	0.00	
Disminución del exceso de provisiones	0.00	
Otros Ingresos y beneficios varios	0.00	
Otros Ingresos contables no presupuestarios	0.00	

(MENOS)

3. Ingresos presupuestarios no contables		0.00
Productos de capital	0.00	
Aprovechamientos de capital	0.00	
Ingresos derivados de financiamientos	0.00	
Otros Ingresos presupuestarios no contables	0.00	

Ingresos Contables (4= 1 + 2 - 3)	\$	21,020,971.00
--	----	----------------------

Ing. Carlos Enrique Ramírez Escamilla
RECTOR

L.C.P. Shajaira Murrleta Villarreal
DIRECTOR DE ADMINISTRACIÓN Y FINANZAS





Sistema Estatal de Evaluación
Estado Analítico del Ejercicio Presupuesto de Egresos
Clasificación por Objeto del Gasto (Capítulo y Concepto)
Universidad Tecnológica de San Luis Río Colorado

ETCA-II-09

Del 1 de enero al 31 de Marzo de 2015

(PESOS)

TRIMESTRE: PRIMERO DE 2015

Ejercicio del Presupuesto	Egresos Aprobado Anual (1)	Ampliaciones/ (Reducciones) (2)	Egresos Modificado Anual (3=1+2)	Egresos Devengado (4)	Egresos Pagado (5)	Subejercicio (6 = 3 - 4)	% Avance Anual (7= 4/3)
1000 Servicios Personales	15,652,426.00		15,652,426.00	3,785,220.38	3,785,220.38	11,867,205.62	24%
2000 Materiales y Suministros	1,169,885.00		1,169,885.00	668,832.23	668,832.23	501,052.77	57%
3000 Servicios Generales	5,940,022.00		5,940,022.00	1,065,868.10	1,065,868.10	4,874,153.90	18%
4000 Transferencias, Asignaciones, Subsidios y Otras Ayudas					8,700.00	-	
5000 Bienes Muebles, Inmuebles e Intangibles	5,207,506.00		5,207,506.00	1,313,250.68	1,313,250.68	3,894,255.32	25%
6000 Inversión Pública							
7000 Inversiones Financieras y Otras Provisiones							
8000 Participaciones y Aportaciones							
9000 Deuda Pública							
Total del Gasto	27,969,839.00	-	27,969,839.00	6,833,171.39	6,841,871.39	21,136,667.61	

Ing. Carlos Enrique Ramírez Escamilla
 RECTOR



L.C.P. Snejaira Vidrieta Villarreal
 DIRECTOR DE ADMINISTRACIÓN Y FINANZAS

Sistema Estatal de Evaluación
Estado Analítico del Ejercicio Presupuesto de Egresos
Por Partida del Gasto
Universidad Tecnológica de San Luis Río Colorado
del 1 de Enero al 31 de Marzo de 2015
(PESOS)

ETCA-II-09-A

TRIMESTRE: PRIMERO DE 2015

Partida/Descripción	Ejercicio del Presupuesto	Egresos Aprobado Anual (1)	Ampliaciones/ (Reducciones) (2)	Egresos Modificado Anual (3=1+2)	Egresos Devenido (4)	Egresos Pagado (5)	Subejercicio (6 = 3 - 4)	% Avance Anual (7= 4/3)
1000	Servicios personales	15,652,426		15,652,426	3,785,220.38	3,785,220.38	11,867,205.62	24%
1100	Remuneraciones al personal de carácter permanente	8,923,480		8,923,480	2,350,821.43	2,350,821.43	6,572,658.57	26%
113	Sueldo base al personal permanente	8,923,480		8,923,480	2,350,821.43	2,350,821.43	6,572,658.57	26%
11301	Sueldos	8,533,194		8,533,194	2,272,810.16	2,272,810.16	6,260,383.84	27%
11306	Ayuda para despensa	390,286		390,286	78,011.27	78,011.27	312,274.73	20%
1200	Remuneraciones al personal de carácter transitorio	3,479,167		3,479,167	1,102,715.35	1,102,715.35	2,376,451.65	32%
122	Sueldos base al personal eventual	3,479,167		3,479,167	1,102,715.35	1,102,715.35	2,376,451.65	32%
12201	Sueldos base al personal eventual	3,479,167		3,479,167	1,102,715.35	1,102,715.35	2,376,451.65	32%
1300	Remuneraciones adicionales y especiales	1,714,560		1,714,560			1,714,560.00	0%
132	Primas de vacaciones, dominical y gratificación de fin de año	1,714,560		1,714,560			1,714,560.00	0%
13201	Prima vacacional	541,487		541,487			541,487.00	0%
13202	Gratificación por fin de año	1,173,073		1,173,073			1,173,073.00	0%
1400	Seguridad Social	1,113,102		1,113,102	288,716.65	288,716.65	824,385.35	26%
141	Aportaciones de seguridad social	1,113,102		1,113,102	288,716.65	288,716.65	824,385.35	26%
14106	Otras prestaciones de seguridad social	1,113,102		1,113,102	288,716.65	288,716.65	824,385.35	26%
1500	Otras prestaciones sociales y económicas	422,117		422,117	42,966.95	42,966.95	379,150.05	10%
152	Indemnizaciones							
15201	Indemnizaciones al personal							
154	Prestaciones contractuales	174,973		174,973	27,193.55	27,193.55	147,779.45	16%
15402	Cuotas para material didáctico	174,973		174,973	27,193.55	27,193.55	147,779.45	16%
159	Otras prestaciones sociales y económicas	247,144		247,144	15,773.40	15,773.40	231,370.60	6%
15901	Otras prestaciones	247,144		247,144	15,773.40	15,773.40	231,370.60	6%
Total del Gasto		15,652,426		15,652,426	3,785,220.38	3,785,220.38	11,867,205.62	

Ing. Carlos Enrique Ramírez Escamilla
RECTOR

L.C.P. Sijaira Muñiría Villarreal
DIRECTOR DE ADMINISTRACIÓN Y FINANZAS





**Sistema Estatal de Evaluación
Estado Analítico del Ejercicio Presupuestado de Egresos
Por Partida del Gasto**
Universidad Tecnológica de San Luis Río Colorado
del 1 de Enero al 31 de Marzo de 2015
(PESOS)

ETCA-II-09-A

TRIMESTRE: PRIMERO DE 2015

Partida/Descripción	Egresos Aprobado Anual (1)	Ampliaciones/Reducciones (2)	Egresos Modificado Anual (3=1+2)	Egresos Devengado (4)	Egresos Pagado (5)	Subejercicio (6 = 3 - 4)	% Avance Anual (7 = 4/3)
2000							
2100	1,169,886		1,169,886	668,832	668,832	501,053.77	57%
211	774,241		774,241	455,643	455,643	318,598.34	59%
21101	36,905		36,905	19,700	19,700	17,204.66	53%
212	36,905		36,905	19,700	19,700	17,204.66	53%
21201	165,804		165,804	100,049	100,049	65,754.78	60%
213	165,804		165,804	100,049	100,049	65,754.78	60%
21301							
214	5,100		5,100	5,100	5,100	-	100%
21401	5,100		5,100	5,100	5,100	-	100%
215	38,424		38,424	6	6	38,418.00	
21501	38,424		38,424	6	6	38,418.00	
216	67,312		67,312	32,302	32,302	35,009.90	48%
21601	67,312		67,312	32,302	32,302	35,009.90	48%
217	460,686		460,686	298,485	298,485	162,211.00	65%
21701	460,686		460,686	298,485	298,485	162,211.00	65%
2200	28,162		28,162	15,082	15,082	13,079.57	54%
221	27,485		27,485	13,329	13,329	14,155.59	48%
22101	23,663		23,663	11,947	11,947	11,715.59	50%
22106	3,822		3,822	1,382	1,382	2,440.00	36%
223	677		677	1,753	1,753	1,076.02	259%
22301	677		677	1,753	1,753	1,076.02	259%
2400	31,038		31,038	13,012	13,012	18,026.33	42%
241	50		50	-	-	50.00	
24101	50		50	-	-	50.00	
246	30,988		30,988	13,012	13,012	17,976.33	42%
24601	30,988		30,988	13,012	13,012	17,976.33	42%
2500	26,921		26,921	1,949	1,949	24,971.52	7%
255	26,921		26,921	1,949	1,949	24,971.52	7%
25501	26,921		26,921	1,949	1,949	24,971.52	7%
2600	137,050		137,050	81,273	81,273	55,777.11	59%
261	137,050		137,050	81,273	81,273	55,777.11	59%
26101	137,050		137,050	81,273	81,273	55,777.11	59%
2700	40,934		40,934	40,065	40,065	869.01	98%
271	40,934		40,934	39,092	39,092	1,842.00	96%
27101	40,934		40,934	39,092	39,092	1,842.00	96%
272							



Sistema Estatal de Evaluación
Estado Analítico del Ejercicio Presupuesto de Egresos
Por Partida del Gasto
Universidad Tecnológica de San Luis Río Colorado
del 1 de Enero al 31 de Marzo de 2015
(PESOS)

ETCA-II-09-A

TRIMESTRE: PRIMERO DE 2015

Partida/Descripción	Ejercicio del Presupuesto	Egresos Aprobado Anual (1)	Ampliaciones/ (Reducciones) (2)	Egresos Modificado Anual (3=1+2)	Egresos Devengado (4)	Egresos Pagado (5)	Subejercicio (6 = 3 - 4)	% Avance Anual (7= 4/3)
3000	Servicios generales	5,940,027		5,940,027	1,065,868	1,065,868	4,874,159	18%
3100	Servicios básicos	1,784,863		1,784,863	62,771	62,771	1,722,092	4%
311	Energía eléctrica	1,698,882		1,698,882	31,619	31,619	1,667,263	2%
31102	Energía eléctrica a escuelas	1,698,882		1,698,882	31,619	31,619	1,667,263	2%
313	Agua	22,529		22,529	634	634	21,895	3%
31301	Agua	22,529		22,529	634	634	21,895	3%
314	Telefonía tradicional	34,622		34,622	12,122	12,122	22,500	35%
31401	Telefonía tradicional	34,622		34,622	12,122	12,122	22,500	35%
315	Telefonía celular	17,785		17,785	4,862	4,862	12,923	27%
31501	Telefonía celular	8,354		8,354	4,862	4,862	3,492	58%
317	Servicio de acceso a internet, redes y procesamiento de información							
31701	Servicio de acceso a internet, redes y procesamiento de información	9,431		9,431			9,431	0%
318	Servicios postales y telegráficos	11,045		11,045	13,534	13,534	(2,489)	123%
31801	Servicio postal	11,045		11,045	13,534	13,534	(2,489)	123%
3200	Servicio de arrendamiento	92,361		92,361	28,494	28,494	63,867	31%
322	Arrendamiento de Edificios	3,000		3,000	3,000	3,000	-	100%
32201	Arrendamiento de Edificios	3,000		3,000	3,000	3,000	-	100%
323	Arrendamiento de mobiliario y equipo de administración, educacional y recreativo	50,011		50,011	25,494	25,494	24,517	51%
32302	Arrendamiento de bienes y equipos informáticos	50,011		50,011	25,494	25,494	24,517	51%
325	Arrendamiento de equipo de transporte	15,150		15,150	-	-	15,150	0%
32501	Arrendamiento de equipo de transporte	15,150		15,150	-	-	15,150	0%
327	Arrendamiento de activos intangibles	24,200		24,200	-	-	24,200	0%
32701	Patentes, regalías y otros	24,200		24,200	-	-	24,200	0%
3300	Servicios profesionales, científicos, técnicos y otros relacionados	1,626,017		1,626,017	330,840	330,840	1,295,177	20%
331	Servicios legales, de contabilidad, auditorías y relacionados	188,384		188,384	51,621	51,621	136,763	27%
33101	Servicios legales, de contabilidad, auditorías y relacionados	188,384		188,384	51,621	51,621	136,763	27%
333	Servicios de consultoría en tecnologías de la información	27,117		27,117	28,431	28,431	(1,314)	105%
33301	Servicios de informática	27,117		27,117	28,431	28,431	(1,314)	105%
33302	Servicios de consultoría							
334	Servicios de capacitación	912,841		912,841	71,724	71,724	841,117	8%
33401	Servicios de capacitación	912,841		912,841	71,724	71,724	841,117	8%
336	Servicios de apoyo administrativo, traducción, fotocopiado e impresión	161,945		161,945	140,000	140,000	21,945	86%
33603	Impresiones y publicaciones oficiales	161,945		161,945	140,000	140,000	21,945	86%
33605	Licitaciones, convenios y convocatorias							
338	Servicios de vigilancia	335,730		335,730			296,666	12%
33801	Servicios de vigilancia	335,730		335,730			296,666	12%

3400	Servicios financieros, bancarios y comerciales	174,651	70,887	70,887	103,764	41%
341	Servicios Financieros, bancarios		2,221	2,221	(2,221)	
34101	Servicios Financieros, bancarios		2,221	2,221	(2,221)	
344	Seguros de responsabilidad patrimonial y fianzas	167,384	68,666	68,666	98,718	41%
34401	Seguros de responsabilidad patrimonial y fianzas	167,384	68,666	68,666	98,718	41%
347	Fletes y manobras	7,267	-	-	7,267	0%
34701	Fletes y manobras	7,267	-	-	7,267	0%
3500	Servicios mantenimiento y conservación e instalación	1,570,187	239,879	239,879	1,330,308	15%
351	Conservación y mantenimiento menor de inmuebles	1,291,921	170,100	170,100	1,121,821	13%
35101	Mantenimiento y conservación de inmuebles	1,291,921	170,100	170,100	1,121,821	13%
352	Instalación, reparación y mantenimiento de mobiliario y equipo de administración, educacional y recreativo	1,624	1,624	1,624	-	100%
35201	Mantenimiento y conservación de mobiliario y equipo		1,624	1,624	(1,624)	
35202	Mant y conservación de mob y eq para esc. Lab y talleres	1,624	-	-	1,624	
355	Reparación y mantenimiento de equipo de transporte	38,710	23,862	23,862	14,848	62%
35501	Mantenimiento de equipo de transporte	38,710	23,862	23,862	14,848	62%
358	Servicios de limpieza y manejo de desechos	237,932	44,293	44,293	193,639	19%
35801	Servicios de limpieza y manejo de desechos	237,932	44,293	44,293	193,639	19%
359	Servicios de jardinería y fumigación	-	-	-	-	
35901	Servicios de jardinería y fumigación	-	-	-	-	
3600	Servicios de comunicación social y publicidad	37,343	11,351	11,351	25,993	30%
361	Difusión por radio, televisión y otros medios de mensajes sobre programas y actividades gubernamentales	35,190	11,351	11,351	23,840	32%
36101	Difusión por radio, televisión y otros medios de mensajes sobre programas y actividades gubernamentales	35,190	11,351	11,351	23,840	32%
362	Difusión por radio, televisión y otros medios de mensajes comerciales	2,153	-	-	2,153	
36201	Difusión por radio, televisión y otros medios de mensajes comerciales	2,153	-	-	2,153	
3700	Servicios de traslado y viáticos	490,925	256,238	256,238	234,687	52%
371	Pasajes aéreos	290,720	151,811	151,811	138,909	52%
37101	Pasajes aéreos	290,720	151,811	151,811	138,909	52%
372	Pasajes terrestres	22,260	21,727	21,727	533	98%
37201	Pasajes terrestres	22,260	21,727	21,727	533	98%
375	Viáticos en el país	126,608	74,570	74,570	52,038	59%
37501	Viáticos en el país	106,048	64,450	64,450	41,598	61%
37502	Gastos de camino	20,560	10,120	10,120	10,440	49%
376	Viáticos en el extranjero	39,277	3,040	3,040	36,237	8%
37601	Viáticos en el extranjero	39,277	3,040	3,040	36,237	8%
379	Otros servicios de traslado y hospedaje	12,060	5,090	5,090	6,970	42%
37901	Cuotas	12,060	5,090	5,090	6,970	42%
3800	Servicios oficiales	150,350	56,060	56,060	94,300	37%
381	Gastos de ceremonial	31,818	3,846	3,846	27,972	12%
38101	Gastos de ceremonial	31,818	3,846	3,846	27,972	12%
382	Gastos de orden social y cultural	45,000	42,204	42,204	2,796	94%
38201	Gastos de orden social y cultural	45,000	42,204	42,204	2,796	94%
383	Congresos y convenciones	73,532	10,000	10,000	63,532	14%
38301	Congresos y convenciones	73,532	10,000	10,000	63,532	14%
384	Exposiciones	-	-	-	-	
38401	Exposiciones	-	-	-	-	



Sistema Estatal de Evaluación
Estado Analítico del Ejercicio Presupuesto de Egresos
Por Partida del Gasto
Universidad Tecnológica de San Luis Río Colorado
del 1 de Enero al 31 de Marzo de 2015
(PESOS)

ETCA-II-09-A

TRIMESTRE: PRIMERO DE 2015

Partida/Descripción	Egresos Aprobado Anual (1)	Ampliaciones/ (Reducciones) (2)	Egresos Modificado Anual (3=1+2)	Egresos Devengado (4)	Egresos Pagado (5)	Subejercicio (6 = 3 - 4)	% Avance Anual (7= 4/3)
4000 Transferencias, asignaciones, subsidios y otras ayudas	-		-	\$ 8,700.00	\$ 8,700.00		
4300 Subsidios y Subvenciones	-		-	\$ 8,700.00	\$ 8,700.00		
439 Otros subsidios	-		-	\$ 8,700.00	\$ 8,700.00		
43901 Subsidios para capacitación y becas	-		-	\$ 8,700.00	\$ 8,700.00		
4400 Ayudas sociales	-		-	\$ 8,700.00	\$ 8,700.00		
442 Becas y otras ayudas para programas de capacitación	-		-				
44201 Becas educativas	-		-				
44203 Becas de Educación Media y Superior	-		-				
44204 Fomento deportivo	-		-				
Total del Gasto	-		-	\$ 8,700.00	\$ 8,700.00	\$ -	

Ing. Carlos Enrique Ramírez Escamilla
RECTOR

L.C.P. Shejaira Moyaeta Villarreal
DIRECTOR DE ADMINISTRACIÓN Y FINANZAS

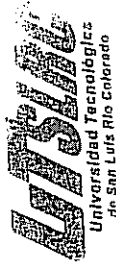



Sistema Estatal de Evaluación
 Estado Analítico del Ejercicio Presupuesto de Egresos
 Por Partida del Gasto
 Universidad Tecnológica de San Luis Río Colorado
 del 1 de Enero al 31 de Marzo de 2015
 (PESOS)

ETCA-II-09-A

TRIMESTRE: PRIMERO DE 2015

Partida/Descripción	Ejercicio del Presupuesto	Egresos Aprobado Anual (1)	Ampliaciones/ (Reducciones) (2)	Egresos Modificado Anual (3=1+2)	Egresos Devengado (4)	Egresos Pagado (5)	Subejercicio (6 = 3 - 4)	% Avance Anual (7 = 4/3)
5000	Bienes muebles, inmuebles e intangibles	5,207,505		5,207,505	1,313,250.68	1,313,250.68	3,894,254.32	25%
5100	Mobiliario y equipo de administración	4,856,827		4,856,827	972,603.48	972,603.48	3,884,223.52	20%
5110	Muebles de oficina y estantería	8,000		8,000			8,000.00	
51101	Muebles de oficina y estantería	8,000		8,000			8,000.00	
5130	Bienes artísticos, culturales y científicos	-		-			-	
51301	Bienes artísticos, culturales y científicos	-		-			-	
5150	Equipo de cómputo y de tecnologías de la información	336,118		336,118	55,353.92	55,353.92	280,764.08	16%
51501	Bienes informáticos	336,118		336,118	55,353.92	55,353.92	280,764.08	16%
5190	Otros mobiliarios y equipo de administración	4,512,709		4,512,709	917,249.56	917,249.56	3,595,459.44	20%
51901	Equipo de Administración	101,631		101,631	42,994.69	42,994.69	58,636.31	42%
51902	Mobiliario y equipo para escuelas, laboratorios y talleres	4,411,078		4,411,078	874,254.87	874,254.87	3,536,823.13	20%
5200	Mobiliario y equipo educacional y recreativo	13,578		13,578	-	-	13,578.00	
5210	Equipos y aparatos audiovisuales	13,578		13,578	-	-	13,578.00	
5220	Cámaras fotográficas y de video	13,578		13,578	-	-	13,578.00	
52301	Cámaras fotográficas y de video	-		-	-	-	-	
5400	Vehículos y equipo de transporte	320,000		320,000	323,547.20	323,547.20	(3,547.20)	101%
5410	Vehículos y equipo de transporte	320,000		320,000	323,547.20	323,547.20	(3,547.20)	101%
54101	Automóviles y camiones	320,000		320,000	323,547.20	323,547.20	(3,547.20)	101%
5600	Maquinaria, otros equipos y herramientas	-		-	-	-	-	
5610	Maquinaria y equipo agropecuario	-		-	-	-	-	
56101	Maquinaria y equipo agropecuario	-		-	-	-	-	
5620	Maquinaria y equipo industrial	-		-	-	-	-	
56201	Maquinaria y equipo industrial	-		-	-	-	-	
5640	Sistemas de aire acondicionado, calefacción y refrigeración industrial	-		-	-	-	-	
56401	Sistemas de aire acondicionado, calefacción y refrigeración industrial	-		-	-	-	-	
5900	Activos Intangibles	17,100		17,100	17,100.00	17,100.00	-	100%
5910	Software	17,100		17,100	17,100.00	17,100.00	-	100%
59101	Software	17,100		17,100	17,100.00	17,100.00	-	100%
5970	Licencias Informáticas e Intelectuales	-		-	-	-	-	
59701	Licencias Informáticas e Intelectuales	-		-	-	-	-	
	Total del Gasto	5,207,505		5,207,505	1,313,250.68	1,313,250.68	3,894,254.32	

Ing. Carlos Enrique Ramírez Escamilla
 RECTOR



L.C.P. Shajaira M. de la Villarreal
 DIRECTOR DE ADMINISTRACIÓN Y FINANZAS



ETCA-II-09-B

Sistema Estatal de Evaluación
 Estado Analítico del Ejercicio Presupuesto de Egresos
 Clasificación Económica (por Tipo de Gasto)
 Universidad Tecnológica de San Luis Río Colorado
 del 1 de Enero al 31 de Marzo de 2015

TRIMESTRE: PRIMERO DE 2015

(PESOS)

Concepto	Egresos Aprobado Anual (1)	Ampliaciones/Reducciones (2)	Egresos Modificado Anual (3=1+2)	Egresos Devengado (4)	Egresos Pagado (5)	Subejercicio (6 = 3 - 4)
Gasto Corriente	27,969,838.00		27,969,838.00	6,173,039.16	6,173,039.16	21,796,798.84
Gasto de Capital						
Amortización de la Deuda y Disminución de Pasivos						
Total del Gasto	27,969,838.00	-	27,969,838.00	6,173,039.16	6,173,039.16	21,796,798.84

Ing. Carlos Enrique Ramírez Escamilla
 RECTOR



L.C.P. Shajala Murrrieta Villarreal
 DIRECTOR DE ADMINISTRACIÓN Y FINANZAS



Sistema Estatal de Evaluación
Estado Analítico del Ejercicio Presupuesto de Egresos
Clasificación Administrativa (Por Unidad Administrativa)
Universidad Tecnológica de San Luis Río Colorado
del 1 de Enero al 31 de Marzo de 2015
(PESOS)

ETCA-II-09-C

TRIMESTRE: PRIMERO DE 2015

Clasificación Administrativa (Por Unidad Administrativa)	Egresos Aprobado Anual (1)	Ampliaciones/ (Reducciones) (2)	Egresos Modificado Anual (3=1+2)	Egresos Devengado (4)	Egresos Pagado (5)	Subejercicio (6 = 3 - 4)
Unidad Administrativa 1	27,969,838.00		27,969,838.00	6,173,039.16	6,173,039.16	21,796,798.84
Unidad Administrativa 2						
Unidad Administrativa 3						
Unidad Administrativa 4						
Unidad Administrativa 5						
Unidad Administrativa 6						
Unidad Administrativa 7						
Unidad Administrativa 8						
Total del Gasto	27,969,838.00	-	27,969,838.00	6,173,039.16	6,173,039.16	21,796,798.84

Ing. Carlos Enrique Ramírez Escamilla
RECTOR

L.C.P. Shajaira Villarreal
DIRECTOR DE ADMINISTRACIÓN Y FINANZAS



Sistema Estatal de Evaluación
 Estado Analítico del Ejercicio Presupuesto de Egresos
 Clasificación Administrativa (Por Poderes)
 Universidad Tecnológica de San Luis Río Colorado
 del 1 de Enero al 31 de Marzo de 2015
 (PESOS)



TRIMESTRE: PRIMERO DE 2015

Clasificación Administrativa (Por Poderes)	Egresos Aprobado Anual (1)	Ampliaciones/ (Reducciones) (2)	Egresos Modificado Anual (3=1+2)	Egresos Devengado (4)	Egresos Pagado (5)	Subejercicio (6 = 3 - 4)
Poder Ejecutivo						
Poder Legislativo						
Poder Judicial						
Órganos Autónomos						
Organismos Descentralizados	27,969,838.00		27,969,838.00	6,173,039.16	6,173,039.16	21,796,798.84
Total del Gasto						

Ing. Carlos Enrique Ramírez Escamilla
 RECTOR

L.C.P. Shajaira Muñoz de Villarreal
 DIRECTOR DE ADMINISTRACIÓN Y FINANZAS





Sistema Estatal de Evaluación
Estado Analítico del Ejercicio Presupuesto de Egresos
Clasificación Funcional (Finalidad y Función)
Universidad Tecnológica de San Luis Río Colorado
del 1 de Enero al 31 de Marzo de 2015

CPCA-II-09-C

TRIMESTRE: PRIMERO DE 2015

(PESOS)

Concepto	Egresos Aprobado Anual (1)	Ampliaciones/Reducciones (2)	Egresos Modificado Anual (3=1+2)	Egresos Devengado (4)	Egresos Pagado (5)	Subejercicio (6 = 3 - 4)
Gobierno						
Legislación						
Justicia						
Coordinación de la Política de Gobierno						
Relaciones Exteriores						
Asuntos Financieros y Hacendarios						
Seguridad Nacional						
Asuntos de Orden Público y Seguridad Interior						
Otros Servicios Generales						
Desarrollo Social						
Protección Ambiental						
Viviendas y Servicios a la Comunidad						
Salud						
Recreación, Cultura y Otras Manifestaciones Sociales						
Educación						
Protección Social						
Otros Asuntos Sociales						
Desarrollo Económico	27,969,838.00		27,969,838.00	6,173,039.16	6,173,039.16	21,796,798.84
Asuntos Económicos, Comerciales y Laborales en General						
Agropecuaria, Silvicultura, Pesca y Caza						
Combustibles y Energía						
Minería, Manufacturas y Construcción						
Transporte						
Turismo						
Ciencia, Tecnología e Innovación						
Otras Industrias y Otros Asuntos Económicos						
Otras No Clasificadas en funciones anteriores						
Transacciones de la Deuda Pública / Costo financiero de la Deuda						
Transferencias, Participaciones y Aportaciones entre Diferentes Niveles y Ordenes de gobierno						
Mantenimiento del Sistema Financiero						
Adelantos de ejecuciones Fiscales Anteriores						
Total del Gasto						

Ing. Carlos Enrique Ramírez Escamilla
RECTOR

L.C.P. Sra. Jaira Mercedes Villanueva
DIRECTOR DE ADMINISTRACIÓN Y FINANZAS





Sistema Estatal de Evaluación
Conciliación entre los Egresos Presupuestarios y los Gastos Contables
Universidad Tecnológica de San Luis Río Colorado
al 31 de Marzo de 2015
(PESOS)

ETCA-II-09-D

TRIMESTRE: PRIMERO DE 2015

1. Total de Egresos Presupuestarios	\$	27,969,838.00
--	----	----------------------

(MENOS)

2. Egresos Presupuestarios no contables		\$0.00
--	--	---------------

Mobiliario y equipo de administración	0.00	
Mobiliario y equipo educacional y recreativo	0.00	
Equipo e Instrumental médico y de laboratorio	0.00	
Vehículos y equipo de transporte	0.00	
Equipo de defensa y seguridad	0.00	
Maquinaria, otros equipos y herramientas	0.00	
Archivos biológicos	0.00	
Bienes inmuebles	0.00	
Activos intangibles	0.00	
Obra pública en bienes propios	0.00	
Acciones y participaciones de capital	0.00	
Compra de títulos y valores	0.00	
Inversiones en fideicomisos, mandatos y otros análogos	0.00	
Provisiones para contingencias y otras erogaciones especiales	0.00	
Armonización de la deuda pública	0.00	
Adeudos de ejercicios fiscales anteriores (ADEFAS)	0.00	
Otros Egresos Presupuestales No Contables	0.00	

(MAS)

3. Gastos contables no presupuestarios		0.00
---	--	-------------

Estimaciones, depreciaciones, deterioros, obsolescencia y amortizaciones	0.00	
Provisiones	0.00	
Disminución de inventarios	0.00	
Aumento por insuficiencia de estimaciones por pérdida o deterioro u obsolescencia	0.00	
Aumento por insuficiencia de provisiones	0.00	
Otros gastos	0.00	
Otros Gastos Contables No Presupuestales	0.00	

Total de Gasto Contable (4= 1 - 2 + 3)		\$27,969,838.00
---	--	------------------------

Ing. Carlos Enrique Ramírez Escamilla
RECTOR



L.C.P. Shajaira Muñieta Villarreal
DIRECTOR DE ADMINISTRACIÓN Y FINANZAS



Sistema Estatal de Evaluación
Endeudamiento Neto
Universidad Tecnológica de San Luis Río Colorado
al 31 de Marzo de 2015
(pesos)

ETCA-II-10

TRIMESTRE: PRIMERO DE 2015

Identificación del crédito o Instrumento	Contratación / Colocación	Amortización	Endeudamiento Neto
	A	B	C=A-B
Créditos Bancarios			
1			
2			
3			
4			
5			
6			
7			
8			
9			
10			
Total Créditos Bancarios			
Otros Instrumentos de Deuda			
1			
2			
3			
4			
5			
6			
7			
8			
9			
10			
Total Otros Instrumentos de Deuda			
TOTAL			

Ing. Carlos Enrique Ramírez Escamilla
RECTOR



L.C.P. Shajaha Murgueta Villarreal
DIRECTOR DE ADMINISTRACIÓN Y FINANZAS



Sistema Estatal de Evaluación
Intereses de la Deuda
Universidad Tecnológica de San Luis Río Colorado
al 31 de Marzo de 2015
(pesos)

ETCA-II-11

TRIMESTRE: PRIMERO DE 2015

Identificación del crédito o Instrumento	Devengado	Pagado
Créditos Bancarios		
1		
2		
3		
4	NO APLICA	
5		
6		
7		
8		
9		
10		
Total de Intereses Créditos Bancarios		
Otros Instrumentos de Deuda		
1		
2		
3		
4		
5		
6		
7		
8		
9		
10		
Total Intereses Otros Instrumentos de Deuda		
TOTAL		

Ing. Carlos Enrique Ramírez Escamilla
RECTOR

L.C.P. Shajaira Murrleta Villarreal
DIRECTOR DE ADMINISTRACION Y FINANZAS





Sistema Estatal de Evaluación
Flujo de Fondos, Indicadores Postura Fiscal
Universidad Tecnológica de San Luis Río Colorado
al 31 de Marzo de 2015
(pesos)

ETCA-II-12

TRIMESTRE: PRIMERO DE 2015

Concepto	Estimado	Devengado	Pagado
I. Ingresos Presupuestarios 1. Ingresos Gobierno del Estado 2. Ingresos Sector Paraestatal			
II. Egresos Presupuestarios 3. Egresos del Gobierno del Estado 4. Egresos del Sector Paraestatal	NO APLICA		
III. Balance Presupuestario (Superávit o Déficit) (III= I-II)			
Concepto	Estimado	Devengado	Pagado
III. Balance Presupuestario (Superávit o Déficit)			
IV. Interés, Comisiones y Gastos de la Deuda			
V. Balance Primario (superávit o Déficit) (V= III-IV)			
Concepto	Estimado	Devengado	Pagado
A. Financiamiento			
B. Amortización de la Deuda			
C. Endeudamiento o Desendeudamiento (C=A-B)			

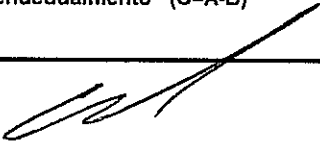
Ing. Carlos Enrique Ramírez Escamilla
RECTOR

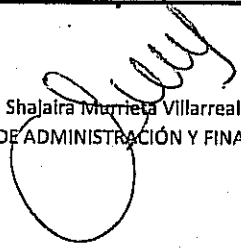
L.C.P. Shajaira Marrieta Villarreal
DIRECTOR DE ADMINISTRACIÓN Y FINANZAS





UNIVERSIDAD TECNOLÓGICA DE SAN LUIS RIO COLORADO
FICHA TÉCNICA PARA SEGUIMIENTO Y EVALUACIÓN DE INDICADORES DE PROYECTOS Y PROCESOS
AVANCE TRIMESTRAL EN EL CUMPLIMIENTO DE LAS METAS DEL INDICADOR

ETCA-III-13

TRIMESTRE: PRIMERO DE 2015

NÚMERO Y NOMBRE DEL PROGRAMA: 3 Sonora educado

NOMBRE DEL PROYECTO O PROCESO: Rectoría CLAVE PROGRAMÁTICA: 2111222540252530E3

UNIDAD RESPONSABLE: 2111222 UNIDAD EJECUTORA: 2111222540

OBJETIVO DEL PROYECTO O PROCESO: Coordinar el desarrollo de las actividades académicas y administrativas de la Universidad, verificando el cumplimiento de las disposiciones que norman la estructura y funcionamiento, así como representarla legalmente.

RESULTADO ESPERADO: Que todas las actividades académicas y administrativas, se cumplan en tiempo y forma para coadyuvar al quehacer institucional

Original	Modificado	Avance en el trimestre				Avance acumulado	
		Programado	Completado	Devengado	Ejercido Pagado	Devengado	Ejercido Pagado

DATOS DEL INDICADOR

Nombre del Indicador: Índice de eficiencia terminal Tipo: De gestión

Fórmula de cálculo: (número de estudiantes que egresan/ número estudiantes que ingresan en la generación) x 100

Interpretación: Porcentaje de estudiantes que egresan por generación

Dimensión del Indicador: Sentido (descendente o ascendente)

Valor (acumulable o no acumulable): no acumulable Frecuencia de medición: Cuatrimstral

AVANCE DEL INDICADOR: Trimestre 1

Variables	Unidad de medida	Meta anual	Avance en el trimestre				Avance acumulado		Semiforo
			Programado	Alcanzado	%	Programado	Alcanzado	%	
número de estudiantes que egresan	Porcentaje	85	0	0	0				
número estudiantes que ingresan en la generación	Porcentaje	85	0	0.0	0.0				

Variable	Unidad de medida	COMPORTAMIENTO HISTÓRICO DEL INDICADOR HACIA LA META							
		2009	2010	2011	2012	2013	2014	Meta 2015	Semiforo
número de estudiantes que egresan	estudiantes	0	0	0	30	60	114	160	
número estudiantes que ingresan en la generación	estudiantes	0	0	0	84	182	226	323	

Descripción del factor de comparación:

Criterios de semaforización

Acceptable (color verde): Cuando el avance de la meta del indicador alcance un cumplimiento de entre 80 y 100% respecto al valor acumulado programado

Con riesgo (color amarillo): Cuando el avance de la meta se ubique dentro del rango del 51 al 79% respecto al valor acumulado programado

Crítico (color rojo): Cuando el cumplimiento de la meta registre un avance de 50% o menos respecto al valor acumulado programado



UNIVERSIDAD TECNOLÓGICA DE SAN LUIS RÍO COLORADO
FICHA TÉCNICA PARA SEGUIMIENTO Y EVALUACIÓN DE INDICADORES DE PROYECTOS Y PROCESOS
AVANCE TRIMESTRAL EN EL CUMPLIMIENTO DE LAS METAS DEL INDICADOR

ETCA-III-13

TRIMESTRE: PRIMERO DE 2015

NÚMERO Y NOMBRE DEL PROGRAMA _____

NOMBRE DEL PROYECTO O PROCESO _____

UNIDAD RESPONSABLE Académicos

UNIDAD EJECUTORA | UNIDAD EJECUTORA _____

OBJETIVO DEL PROYECTO O PROCESO Cumplir con las expectativas de los alumnos universitarios, personal docente y los sectores productivo, público y social del Estado y del país, mediante el desarrollo de programas educativos de calidad con enfoque en la formación basada en competencias profesionales

RESULTADO ESPERADO Que los egresados de esta institución, logren una inmediata incorporación al sector productivo

CLAVE PROGRAMÁTICA 211112225402525305E8

21111222540

Original	Avance en el trimestre			Avance acumulado		
	Modificado	Programado	Comprometido	Devengado	Ejercido / Pagado	% (Ejercido / Devengado)

DATOS DEL INDICADOR

Nombre del indicador _____ Tipo De gestión

Fórmula de cálculo (Número de alumnos que abandonan sus estudios en un ciclo escolar / Número de alumnos inscritos en un ciclo escolar) x 100

Interpretación Porcentaje de alumnos que abandonan sus estudios antes de concluir su ciclo escolar

Dimensión del indicador Sentido (descendente o ascendente) ascendente

Valor (acumulable o no acumulable) no acumulable Frecuencia de medición Cuatrimestral

AVANCE DEL INDICADOR Trimestre 1

Variables	Unidad de medida	Meta anual	Avance en el trimestre				Avance acumulado	Avance respecto de la meta anual (%)	Semáforo
			Programado	Alcanzado	%	Programado			
Número de alumnos que abandonan sus estudios en un ciclo escolar	Porcentaje	15	0	63	172	187	229	250	
Número de alumnos inscritos en un ciclo escolar	Porcentaje	15	0	232	405	531	713	800	

Variable	Unidad de medida	COMPORTAMIENTO HISTÓRICO DEL INDICADOR HACIA LA META						Semáforo	
		2009	2010	2011	2012	2013	2014		Meta 2015
Número de alumnos que abandonan sus estudios en un ciclo escolar	alumnos	0	0	63	172	187	229	250	
Número de alumnos inscritos en un ciclo escolar	alumnos	0	96	232	405	531	713	800	

Descripción del factor de comparación:

Criterios de semaforización

Acceptable (color verde): Cuando el avance de la meta del indicador alcance un cumplimiento de entre 80 y 100% respecto al valor acumulado programado

Con riesgo (color amarillo): Cuando el avance de la meta se ubique dentro del rango del 51 al 79% respecto al valor acumulado programado

Crítico (color rojo): Cuando el cumplimiento de la meta registre un avance de 50% o menos respecto al valor acumulado programado



FICHA TÉCNICA PARA SEGUIMIENTO Y EVALUACIÓN DE INDICADORES DE PROYECTOS Y PROCESOS
AVANCE TRIMESTRAL EN EL CUMPLIMIENTO DE LAS METAS DEL INDICADOR

ETCA-III-13

TRIMESTRE: PRIMERO DE 2016

NÚMERO Y NOMBRE DEL PROGRAMA: 3 Sonora educado

NOMBRE DEL PROYECTO O PROCESO: Académicos

UNIDAD RESPONSABLE: 21111222 | UNIDAD EJECUTORA: 21111222540

CLAVE PROGRAMÁTICA: 211112225402252530E8

OBJETIVO DEL PROYECTO O PROCESO: Cumplir con las expectativas de los alumnos universitarios, personal docente y los sectores productivo, público y social del Estado y del país, mediante el desarrollo de programas educativos de calidad con enfoque en la formación basada en competencias profesionales

RESULTADO ESPERADO: Que los egresados de esta Institución, logren una inmediata incorporación al sector productivo

PRESUPUESTO

Original	Avance en el trimestre			Avance acumulado		
	Modificado	Programado	Comprometido	Devengado	Ejercido Pagado	% (Ejercido / Devengado)

DATOS DEL INDICADOR

Nombre del indicador: Índice de reprobación

Fórmula de cálculo: (suma del total de los tres periodos de los alumnos reprobados en las materias/ suma total de los tres periodos de los alumnos inscritos en las materias) x 100

Interpretación: Porcentaje de los alumnos reprobados en el año

Dimensión del indicador: Impacto

Valor (acumulable o no acumulable): no acumulable

Sentido (descendente o ascendente): ascendente

Frecuencia de medición: anual

AVANCE DEL INDICADOR

Trimestre: 1

Variables	Unidad de medida	Meta anual	Avance en el trimestre				Avance acumulado			Semáforo
			Programado	Alcanzado	%	Programado	Alcanzado	%		
suma del total de los tres periodos de los alumnos reprobados en las materias	Porcentaje	15	0							
suma total de los tres periodos de los alumnos inscritos en las materias	Porcentaje	15	0							

COMPORTAMIENTO HISTÓRICO DEL INDICADOR HACIA LA META

Variable	2009	2010	2011	2012	2013	2014	Meta 2015	Semáforo
Unidad de medida								
No se tiene registro								

Descripción del factor de comparación:

Criterios de semaforización

- Acceptable (color verde): Cuando el avance de la meta del indicador alcance un cumplimiento de entre 80 y 100% respecto al valor acumulado programado
- Con riesgo (color amarillo): Cuando el avance de la meta se ubique dentro del rango del 51 al 79% respecto al valor acumulado programado
- Crítico (color rojo): Cuando el cumplimiento de la meta registre un avance de 50% o menos respecto al valor acumulado programado



NÚMERO Y NOMBRE DEL PROGRAMA: 3. Sonora educado

NOMBRE DEL PROYECTO O PROCESO: Vinculación

UNIDAD RESPONSABLE: 21111222

CLAVE PROGRAMÁTICA: 211112225402252530E2

UNIDAD EJECUTORA: 21111222540

OBJETIVO DEL PROYECTO O PROCESO: Establecer la correcta relación con los sectores productivos de bienes y servicios públicos y privados, instituciones de educación, y la sociedad para beneficio de ambas partes universidad-alumno.

RESULTADO ESPERADO: Que los alumnos adquieran competencias que cubran las necesidades de l sector productivo

PRESUPUESTO	Original	Modificado	Avance en el trimestre				Avance acumulado				
			Programado	Comprometid o	Devengado	Ejercido Pagado	% (Ejercido / Devengado)	Devengado	Ejercido Pagado	% (Ejercido / Deveng)	

DATOS DEL INDICADOR: Índice de captación

Nombre del indicador: Tipo De gestión

Fórmula de cálculo: (aspirantes pre-registrados/aspirantes visitados) x 100

Interpretación: Porcentaje de alumnos que se inscriben en la Universidad al iniciar un ciclo escolar

Dimensión del indicador: Sentido (descendente o ascendente) ascendente

Valor (acumulable o no acumulable): no acumulable

AVANCE DEL INDICADOR: Trimestre 1

Variables	Unidad de medida	Meta anual	Avance en el trimestre				Avance acumulado		Avance respecto de la meta anual	Semáforo
			Programado	Alcanzado	%	Programado	Alcanzado	%		
aspirantes pre-registrados	Porcentaje	80	0							
aspirantes visitados	Porcentaje	80	0							

COMPORTAMIENTO HISTÓRICO DEL INDICADOR HACIA LA META									
Variable	Unidad de medida	2009	2010	2011	2012	2013	2014	Meta 2015	Semáforo
aspirantes pre-registrados	estudiantes	No se tiene registro	No se tiene registro	175	373	467	600	780	
aspirantes visitados	estudiantes	No se tiene registro	No se tiene registro	1050	1150	1300	1380	1500	

Descripción del factor de comparación:

Criterios de semaforización

Acceptable (color verde): Cuando el avance de la meta del indicador alcance un cumplimiento de entre 80 y 100% respecto al valor acumulado programado

Con riesgo (color amarillo): Cuando el avance de la meta se ubique dentro del rango del 51 al 79% respecto al valor acumulado programado

Critico (color rojo): Cuando el cumplimiento de la meta registre un avance de 50% o menos respecto al valor acumulado programado



AVANCE TRIMESTRAL EN EL CUMPLIMIENTO DE LAS METAS DEL INDICADOR

TRIMESTRE: PRIMERO DE 2015

NÚMERO Y NOMBRE DEL PROGRAMA: 3 Sonora educado

NOMBRE DEL PROYECTO O PROCESO: Administración y Finanzas

UNIDAD RESPONSABLE: 21111222 | UNIDAD EJECUTORA: 21111222540

CLAVE PROGRAMÁTICA: 211112225402252530DA

OBJETIVO DEL PROYECTO O PROCESO: Lograr una administración eficiente de los recursos materiales, tecnológicos, financieros y humanos de la Universidad para impulsar la mejora y el desarrollo de la educación

RESULTADO ESPERADO: Que los recursos materiales, tecnológicos, financieros y humanos sean aprovechados de la manera más óptima

PRESUPUESTO	Original	Modificado	Avance en el trimestre				Avance acumulado		
			Programado	Comprometido	Devengado	Ejercido Pagado	Devengado	Ejercido Pagado	% (Ejercido / Devengado)
	7727310								

DATOS DEL INDICADOR

Nombre del indicador: Índice de eficiencia en el ejercicio del gasto

Fórmula de cálculo: $(\text{presupuesto ejercido} / \text{presupuesto autorizado}) \times 100$

Interpretación: Porcentaje del gasto del presupuesto autorizado

Dimensión del indicador: Eficiencia

Valor (acumulable o no acumulable): Acumulable

Sentido (descendente o ascendente): ascendente

Frecuencia de medición: Trimestral

Tipo: De gestión

AVANCE DEL INDICADOR

Trimestre: 1

Variables	Unidad de medida	Meta anual	Avance en el trimestre		Avance acumulado			Avance respecto de la meta anual (%)	Semáforo
			Programado	Alcanzado	Programado	Alcanzado	%		
Presupuesto ejercido	Porcentaje	100	25	21	25	21	21		
Presupuesto autorizado	Porcentaje	100	25	21	25	21	21		

COMPORTAMIENTO HISTÓRICO DEL INDICADOR HACIA LA META

Variable	Unidad de medida	2009	2010	2011	2012	2013	2014	Meta 2015	Semáforo
Presupuesto ejercido	presupuesto	\$ -	\$ -	\$ 5,228,175	\$ 16,950,454	\$ 22,745,067	\$ 25,492,672	\$ 1,643,448	
Presupuesto autorizado	presupuesto	\$ -	\$ 4,369,351	\$ 12,413,082	\$ 14,447,993	\$ 15,994,221	\$ 18,618,661	\$ 7,727,310	

Descripción del factor de comparación:

Criterios de semaforización

Aceptable (color verde): Cuando el avance de la meta del indicador alcance un cumplimiento de entre 80 y 100% respecto al valor acumulado programado

Con riesgo (color amarillo): Cuando el avance de la meta se ubique dentro del rango del 61 al 79% respecto al valor acumulado programado

Crítico (color rojo): Cuando el cumplimiento de la meta registre un avance de 50% o menos respecto al valor acumulado programado



Al 31 de Marzo de 2014
(PESOS)

PROGRAMAS FEDERALES

PRODEP

Derivado de los programa Federales en los que aplica la Universidad, en el año 2014 se aplicó para el Programa para el Desarrollo Profesional Docente (PRODEP) el cual se acepta la solicitud para los maestros: Laura Cenicerós Acuña, Pedro Alexander Ayón Nuñez y Santos Solís Barraza por una cantidad de \$ 110,000.00. Cabe mencionar que de esta cantidad solo se ha recibido \$ 50,000.00 correspondientes a la Mtra. Laura Cenicerós Acuña, quedándole por ejercer en este ejercicio la cantidad de \$ 1,189.00. La cantidad restante de \$ 60,000.00 se depositara en los próximos meses. Afectado las siguientes partida:

PARTIDAS

2000 materiales y suministros

21501 Material para Información.- Por saldo en recurso PRODEP se afecta esta partida por la cantidad \$ 2,189.00 de los cuales corresponde a Laura Cenicerós Acuña \$ 1,189.00 y \$ 1,000.00 correspondiente a Santos Solís Barraza.

24601 Material eléctrico y electrónico.- Por saldo en recurso PRODEP, se afecta esta partida por la cantidad de \$15,000.00 que corresponde am Pedro Alexander Ayón Nuñez

3000 Servicios Generales

37201 Pasajes terrestres.- Por saldo en recurso PRODEP, se afecta esta partida por la cantidad de \$ 1,000.00 que corresponde a Santos Solís Barraza.

5000 Bienes muebles e inmuebles e intangibles.

51101 Mobiliario.- Por saldo en recurso PRODEP, se afecta esta partida por la cantidad de \$ 8,000.00 que corresponde a Santos Solís Barraza.

51501 Bienes informáticos.- Por saldo en recurso PRODEP, se afecta esta partida por la cantidad de \$ 35,000.00 de los cuales \$ 15,000.00 corresponde a Pedro Alexander Ayón Nuñez y \$ 20,000.00 a Santos Solís Barraza.

PROFOCIE

En el año de 2014 se aplica para para el Programa de Fortalecimiento de la Calidad en Instituciones Educativas (PROFOCIE) recibiendo por este programa la cantidad de \$ 1,429,600.00, debe mencionar que queda por ejercer en este ejercicio la cantidad de \$ 1,106,015.00.

Afectado las siguientes partidas:

PARTIDAS

2000 materiales y suministros

21701 Materiales Educativos.- Por saldo en recursos PROFOCIE, se afecta esta partida por la cantidad de \$258,031.00

3000 Servicios Generales

33401 Servicios de capacitación.- Por saldo en Recurso PROFOCIE, se afecta esta partida por la cantidad de \$112,476.00

5000 Bienes muebles e inmuebles e intangibles.

51902 Mobiliario y Equipo para escuelas laboratorios y talleres.- Por saldo en Recurso PROFOCIE, se afecta esta partida por la cantidad de \$ 718,408.00

59101 Software.- Por saldo en Recurso PROFOCIE, se afecta esta partida por la cantidad de \$ 17,100.00

ProExOEES

Se aplica para para el Programa de Expansión en la Oferta Educativa en Educación Media Superior y Superior (ProExOEES) para el ejercicio 2015, por una cantidad de \$ 10,156,423.00.

Cabe mencionar que este programa no se ha autorizado, por lo cual no se ha recibido cantidad alguna.

De ser aceptado el proyecto en el cual se está participando, las partidas que sufrirían modificación serían las siguientes:

PARTIDAS

5000 Bienes muebles e inmuebles e intangibles.

51902 Mobiliario y Equipo para escuelas laboratorios y talleres.- En caso de que sea aceptado el proyecto en el que se aplica para el programa ProExOEES la cantidad que recibiría esta es por \$ 8,529,423.00

51501 Bienes informáticos.- En caso de que sea aceptado el proyecto en el que se aplica para el programa ProExOEES la cantidad que recibiría esta es por \$ 300,000.00

59101 Software.- En caso de que sea aceptado el proyecto en el que se aplica para el programa ProExOEES la cantidad que recibiría esta es por \$1,327,000.00

REMANENTES DE EJERCICIOS ANTERIORES

En el año 2014 se solicitó autorización ante Oficialía Mayor del Gobierno del Estado de Sonora mediante el oficio No. R22/2014, para el uso de remanentes 2013 por un monto de \$ 191,348.00, solicitud autorizada mediante el oficio No. 22.02/337/2014, y presentada ante la Junta de Consejo el día 03 de diciembre de 2014. Cabe mencionar que de este monto solo se ha ejercido la cantidad de \$ 27,500.00 quedando por ejercer en este ejercicio \$ 163,848.00. Esta cantidad se encuentra distribuida de la siguiente manera:

PARTIDAS

5000 Bienes muebles e inmuebles e intangibles.

51901 Equipo de Administración.- Por autorización mediante el oficio No. 22.02/337/2014 emitido por Oficialía Mayor para ejercer remanentes del ejercicio 2013, esta partida se mira afecta por la cantidad de \$ 43,848.00

54101 Automóviles y Camiones.- Por autorización mediante el oficio No. 22.02/337/2014 emitido por Oficialía Mayor para ejercer remanentes del ejercicio 2013, esta partida se mira afecta por la cantidad de \$ 120,000.00

En el presente año se solicitó autorización ante la Coordinación de Planeación y Gestión Administrativa CGUT y P mediante el oficio R061/2015 para el uso de remanentes de los ejercicios 2013 y 2014, solicitud autorizada mediante el oficio No. 514.3/073/15 y presentada ante la junta de consejo el día 11 de marzo de 2015. La cantidad se encuentra distribuida de la siguiente manera.

PARTIDAS

2000 materiales y suministros.

21201 Materiales y útiles de Impresión y reproducción.- Se afecta esta partida por la cantidad de \$ 7, 976.16

29401 Refacciones y accesorios menores de equipo de cómputo y tecnologías.- Se afecta esta partida por la cantidad de \$ 18,606.00

Al 31 de Marzo de 2014
(PESOS)

3000 Servicios Generales.

33101 Servicios legales de contabilidad auditorías y relacionados.- Se afecta esta partida por la cantidad de \$139,200.00

33301 Servicio de Informática.- Se afecta esta partida por la cantidad de \$ 26,238.59

34401 Seguros de Responsabilidad Patrimonial y Finanzas.- Se afecta esta partida por la cantidad de \$ 22,883.88

35101 Mantenimiento y Conservación de inmuebles.- Se afecta esta partida por la cantidad de \$ 130,515.00

5000 Bienes muebles e inmuebles e intangibles.

51501 Bienes informáticos.- Se afecta esta partida por la cantidad de \$ 291,002.20

51901 Equipo de Administración.- Se afecta esta partida por la cantidad de \$ 60,632.04

Variación en metas.

En el proceso de administración y finanzas, en este trimestre se tenía programado un 25% del presupuesto ejercido, sin embargo solo se logró ejercer un 21%, debido a que algunas de las actividades se reprogramaron para el siguiente trimestre.



Sistema Estatal de Evaluación
Gastos por proyectos de Inversión
Universidad Tecnológica de San Luis Río Colorado Sonora
al 31 de Diciembre de 2014
(pesos)

CPCA-III-14

CUENTA PÚBLICA ANUAL 2014

GASTO DE INVERSIÓN EJERCIDO:

NOMBRE DEL PROYECTO

MONTO EROGADO

NO APLICA

Nada que presentar en este apartado

(en caso de que no sean usuarios del sistema V.O.S.)

Ing. Carlos Enrique Ramírez Escamilla
RECTOR

L.C.P. Shajaira Muñieta Villarreal
DIRECTOR DE ADMINISTRACIÓN Y FINANZAS





Sistema Estatal de Evaluación
Relación de cuentas Bancarias Productivas Específicas
Universidad Tecnológica de San Luis Río Colorado
del 1 de Enero al 31 de Marzo de 2015

ETCA-IV-15

TRIMESTRE: PRIMERO DE 2015

	Fondo, Programa o Convenio	Datos de la Cuenta Bancaria	
		Institución Bancaria	Número de Cuenta
1	Programa para el Desarrollo Profesional Docente (PROMEP)	Banco Nacional de México, S.A.	7003/5701328
2	Programa para el Desarrollo Profesional Docente para el Tipo Superior (PROEXOEES)	Banco Nacional de México, S.A.	7007/1137943
3	Programa de Fortalecimiento de la Calidad en Instituciones Educativas (PROFOCIE)	Banco Nacional de México, S.A.	7007/1574568
4	Programa para el Desarrollo Profesional Docente (PRODEP)	Banco Nacional de México, S.A.	7007/2219927
5	Fondo de Apoyo a la Calidad (FAC)	Banco Nacional de México, S.A.	7006/2420063
6	Programa para el Desarrollo Profesional Docente (INVERSIÓN PROMEP)	Banco Nacional de México, S.A.	7937/939542
7			
8			
9			
10			

Ing. Carlos Enrique Ramírez Escamilla
RECTOR

L.C.P. Spajara Murrieta Villarreal
DIRECTOR DE ADMINISTRACIÓN Y FINANZAS





Sistema Estatal de Evaluación
Relación de Bienes que Componen su Patrimonio
Universidad Tecnológica de San Luis Río Colorado
del 1 de Enero al 31 de Marzo de 2015
(pesos)

ETCA-IV-16

TRIMESTRE: PRIMERO DE 2015

Código	Descripción del Bien	Valor <u>HISTORICO</u>
1 '3-1-1-3-0-1-0-0-5	Equipo de Computo y de Tecnologías de la I	351,568.07
2 '3-1-1-3-0-1-0-0-9	Otros Mobiliarios y Equipos de Administraci	2,123,315.04
3 '3-1-1-3-0-2-0-0-1	Edificio	21,310,528.32
4		
5		
6		
7		
8		
9		
10		

Ing. Carlos Enrique Ramírez Escamilla
RECTOR

L.C.P. Shajalra Murrieta Villarreal
DIRECTOR DE ADMINISTRACIÓN Y FINANZAS

