

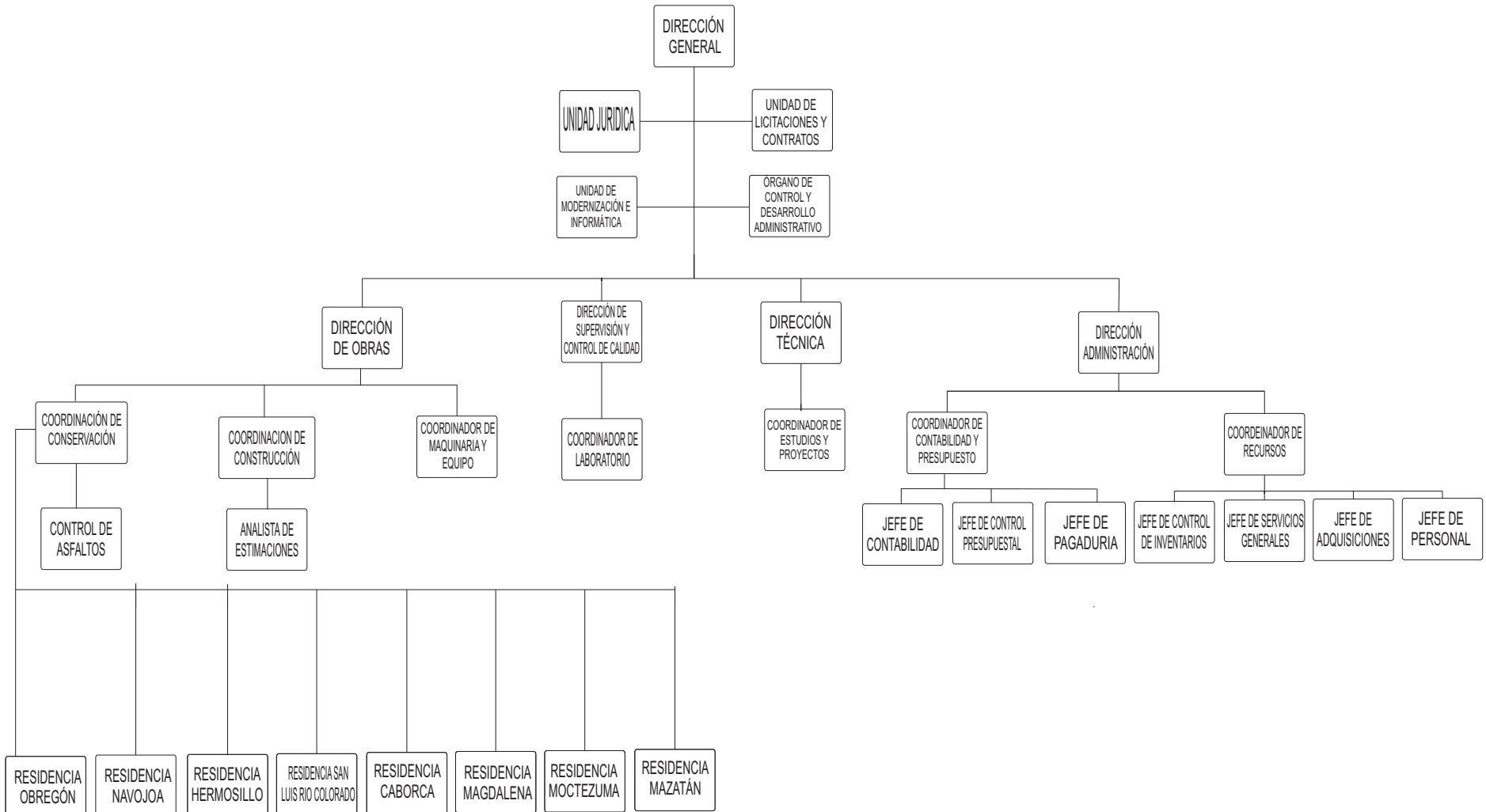

SECRETARIA DE INFRAESTRUCTURA  
Y DESARROLLO URBANO  
ESTRUCTURA DE JUNTA DE CAMINOS  
DEL ESTADO DE SONORA





# Secretaria de Infraestructura y Desarrollo Urbano Junta De Caminos Del Estado De Sonora Dirección General

Enero 2017

FONDOME

Nivel	No.
13	1
<b>Total</b>	<b>1</b>

Base:

Nivel	No.
8	1
7	1
5	1
4	1
<b>Total</b>	<b>4</b>

<b>Total</b>	<b>5</b>
--------------	----------

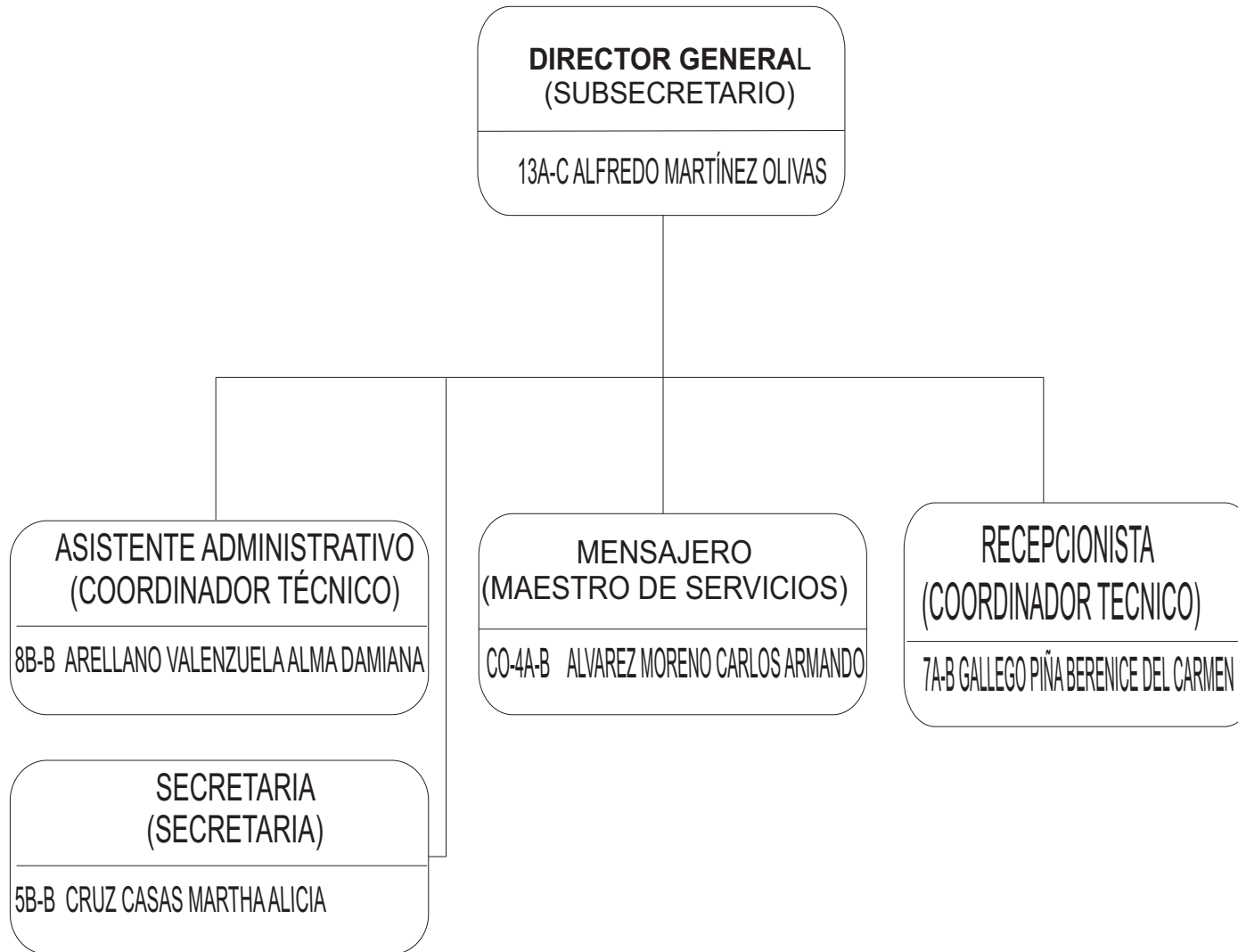



# Secretaria de Infraestructura y Desarrollo Urbano

## Junta De Caminos Del Estado De Sonora

### Dirección De Obras

Enero 2017

**DIRECTOR GENERAL DE OBRAS**  
 (DIRECTOR DE AREA)  
 12A-C GREGORIO LEDEZMA QUIARTE



**SECRETARIA**  
 (ASISTENTE ADMINISTRATIVO)  
 6A-B MARIN GALAZ ROSA PATRICIA

FONDOS

Nivel	No.
12	1
<b>Total</b>	<b>1</b>

Base:

Nivel	No.
6	1
<b>Total</b>	<b>1</b>
<b>Total</b>	<b>2</b>

**PERSONAL COMISIONADO**  
 5B-B FONTES LÓPEZ ARNOLDO  
 CHOFER (MAESTRO OPERARIO), COMISIONADO A COORD. DE CONSTRUCCIÓN



Gobierno del  
Estado de Sonora

# Secretaria de Infraestructura y Desarrollo Urbano

Junta De Caminos Del Estado De Sonora

## Dirección Técnica

Enero 2017

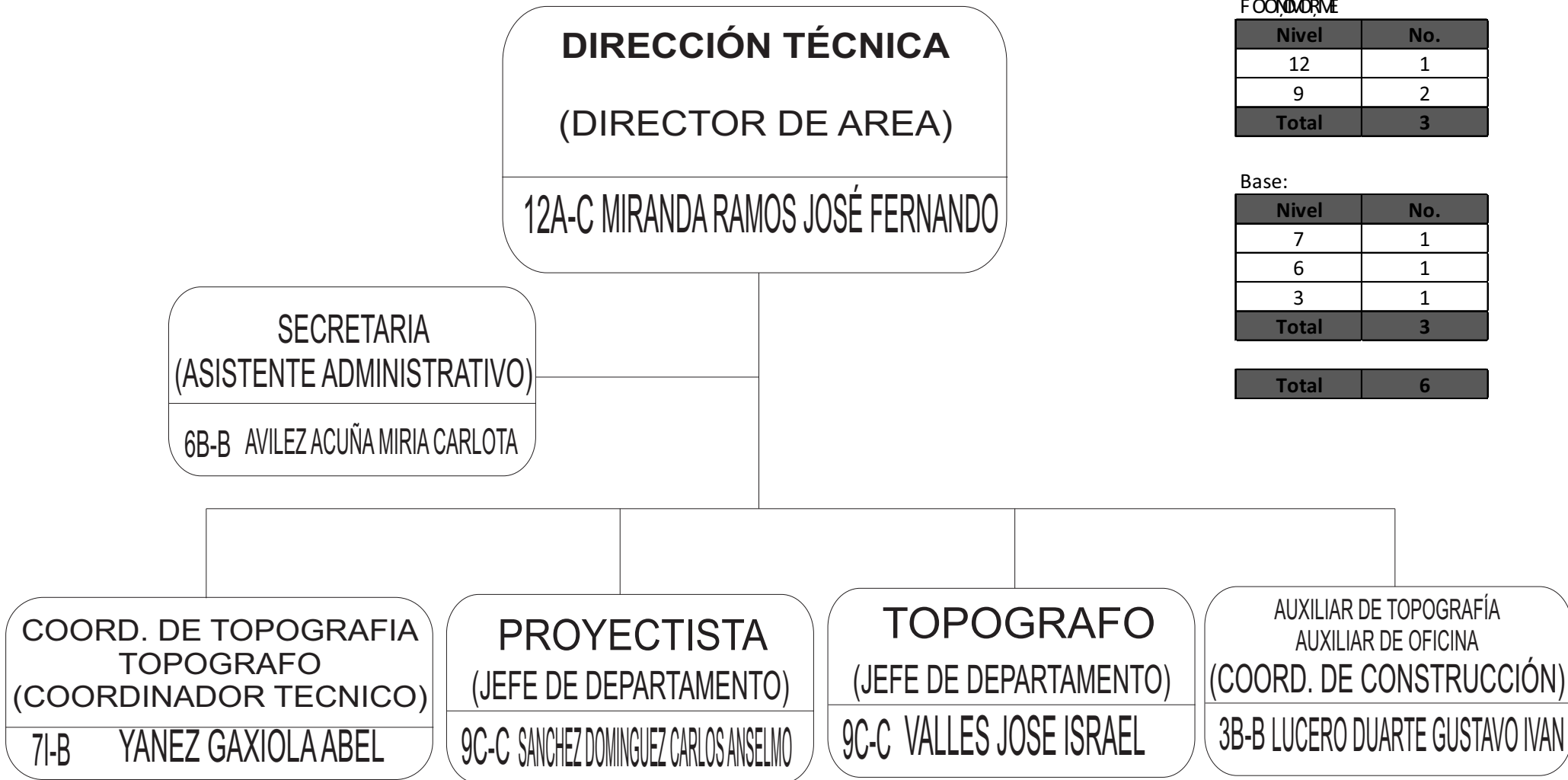

FÓNDOS

Nivel	No.
12	1
9	2
<b>Total</b>	<b>3</b>

Base:

Nivel	No.
7	1
6	1
3	1
<b>Total</b>	<b>3</b>

<b>Total</b>	<b>6</b>
--------------	----------



# Secretaria de Infraestructura y Desarrollo Urbano

## Junta De Caminos Del Estado De Sonora

### Dirección Sup. y Control De Calidad

Enero 2017

FÓNDOS

Nivel	No.
12	1
7	1
<b>Total</b>	<b>2</b>

Base:

Nivel	No.
6	2
5	5
4	5
3	3
2	3
<b>Total</b>	<b>18</b>

<b>Total</b>	<b>20</b>
--------------	-----------

PERSONAL COMISIONADO

51-B LUNA VALDEZ JOEL ISAAC  
(ANALISTA TECNICO)  
COMISIONADO A SERVICIOS  
GENERALES

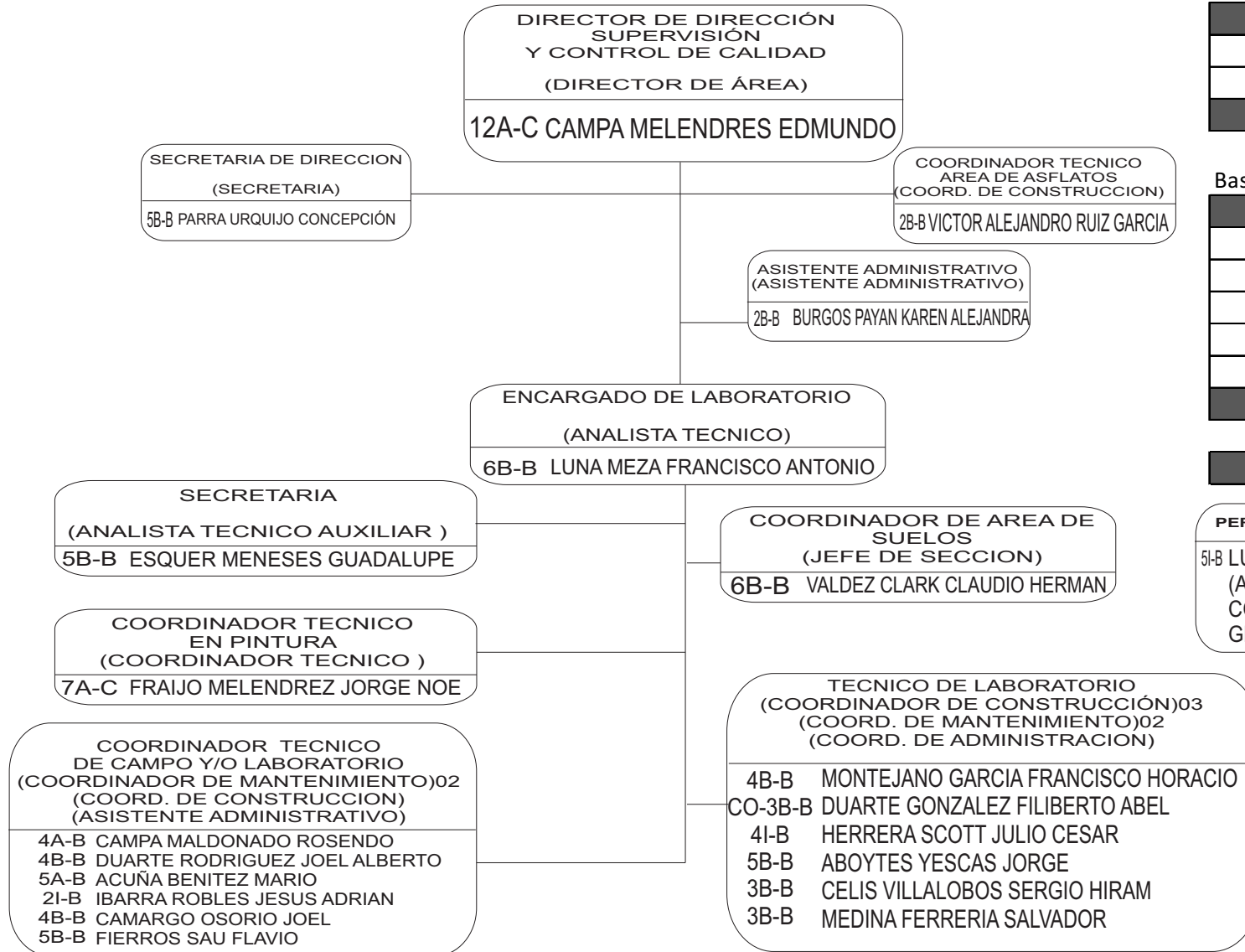



### Dirección de Administración

FÖÖNDÖRME

Nivel	No.
12	1
<b>Total</b>	<b>1</b>

Base:

Nivel	No.
8	1
7	1
6	2
5	2
<b>Total</b>	<b>6</b>

<b>Total</b>	<b>7</b>
--------------	----------

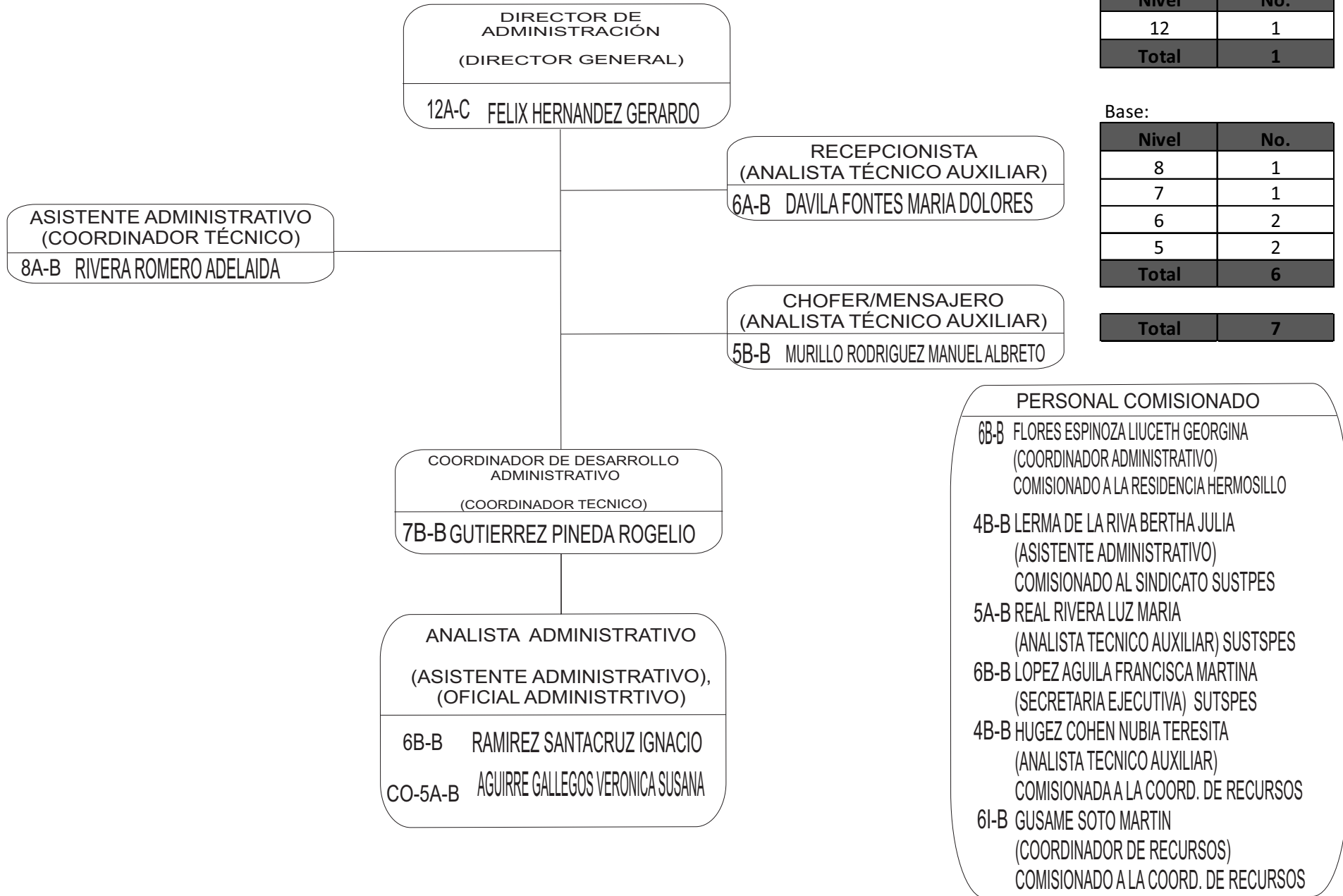



# Secretaria de Infraestructura y Desarrollo Urbano

## Junta De Caminos Del Estado De Sonora

### Coordinación y Supervisión de Maquinaria

Enero 2017

FONDOME

Nivel	No.
11	1
<b>Total</b>	<b>1</b>

Base:

Nivel	No.
8	2
6	1
5	3
4	9
3	6
2	1
<b>Total</b>	<b>22</b>

<b>Total</b>	<b>23</b>
--------------	-----------

PERSONAL INCAPACITADO  
4A-B VALENZUELA LÓPEZ MARÍA MARICEL  
(ANALISTA TÉCNICO AUXILIAR)

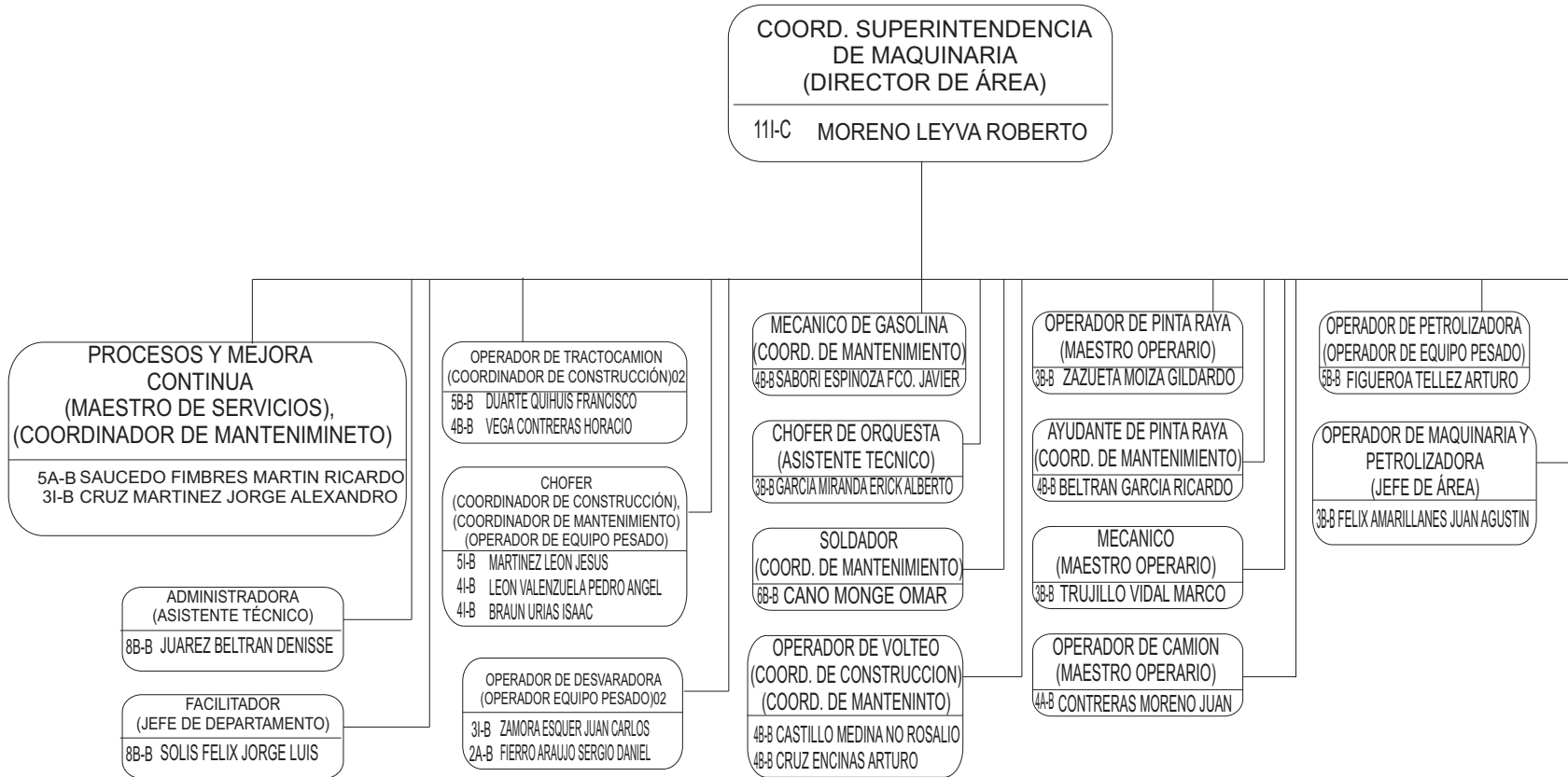



# Secretaria de Infraestructura y Desarrollo Urbano Junta De Caminos Del Estado De Sonora Coordinación De Estudios y Proyectos

Enero 2017

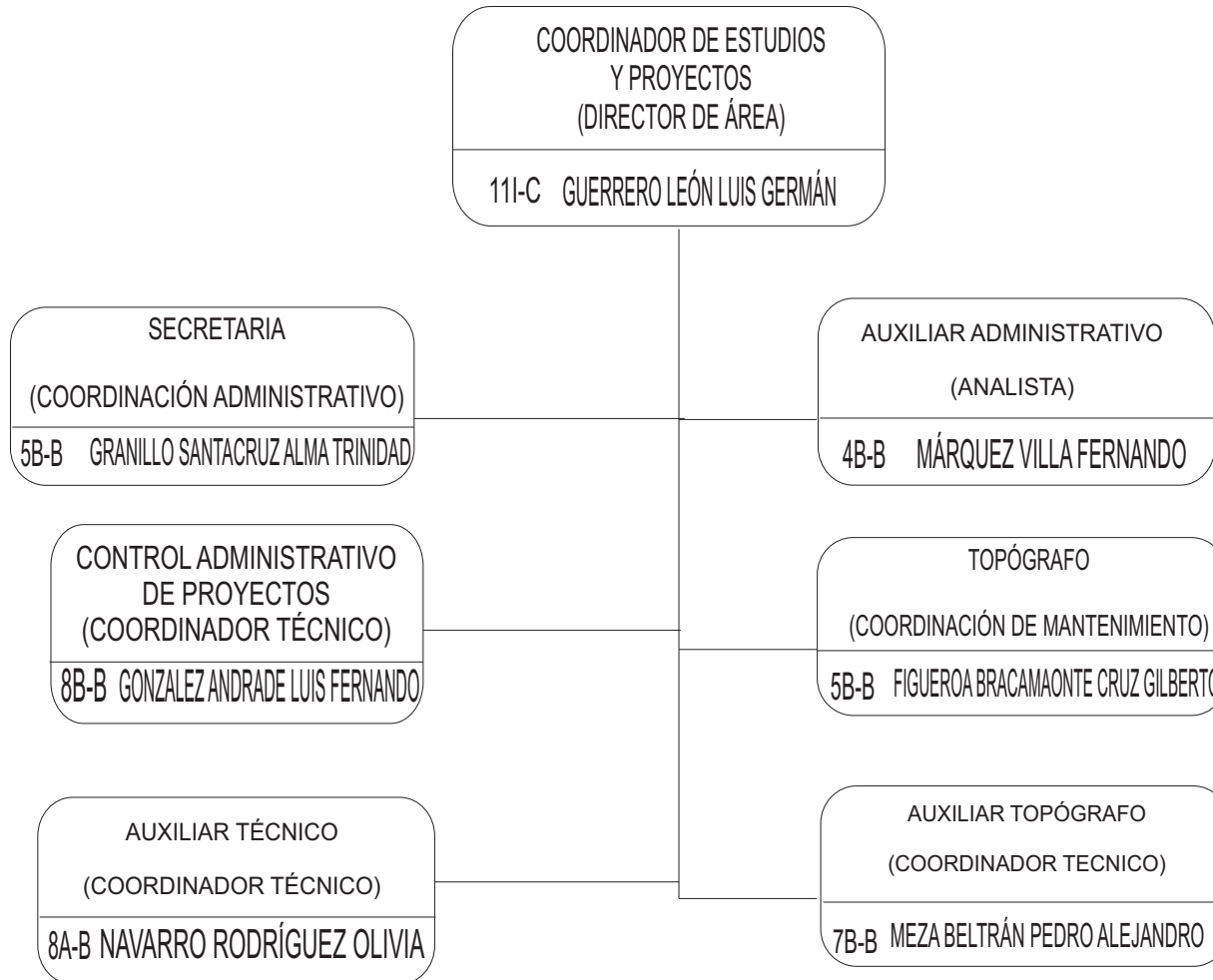

### FÓNDOS

Nivel	No.
11	1
<b>Total</b>	<b>1</b>

### Base:

Nivel	No.
8	2
7	1
5	2
4	1
<b>Total</b>	<b>6</b>

<b>Total</b>	<b>7</b>
--------------	----------

### PERSONAL COMISIONADO

6B-B VALLES LOPEZ LUIS REYNALDO  
(JEFE DE SECCION), COMISIONADO  
A LA COORD. DE CONSTRUCCION





### Contabilidad y Presupuesto

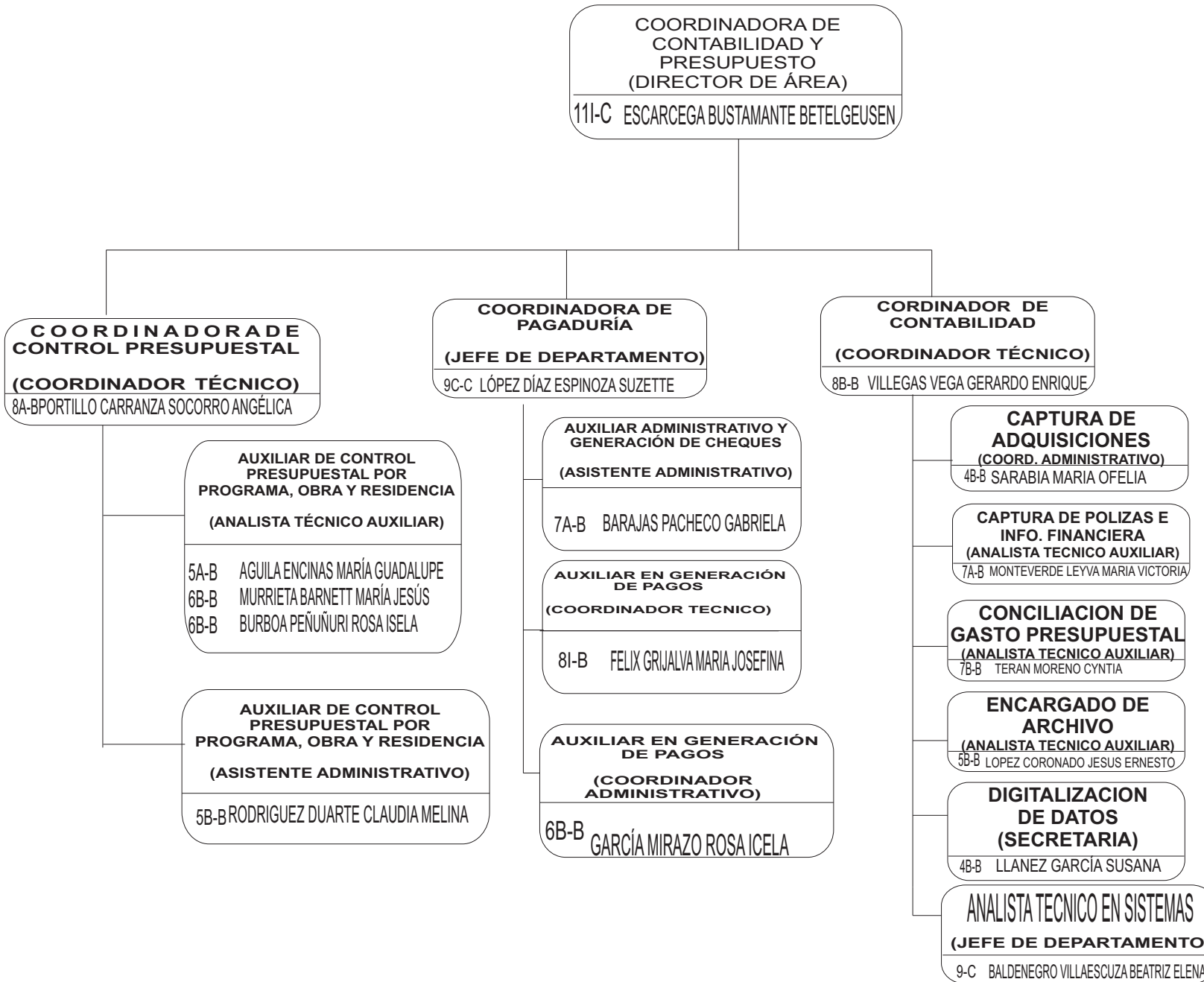

#### FÓNDOS

Nivel	No.
11	1
9	2
<b>Total</b>	<b>3</b>

#### Base:

Nivel	No.
8	3
7	2
6	3
5	4
4	2
<b>Total</b>	<b>14</b>

<b>Total</b>	<b>17</b>
--------------	-----------

#### PERSONAL COMISIONADO

- 08B-B MORALES MURRIETA ALBA IRENE  
(ASISTENTE ADMINISTRATIVO)  
COMISIONADA AL SINDICATO SDITGES
- 08I-B DEL MORAL RASCON OLGA GABRIELA  
(ASISTENTE ADMINISTRATIVO)  
COMISIONADA AL SINDICATO SDITGES



Gobierno del  
Estado de Sonora

# Secretaria de Infraestructura y Desarrollo Urbano

## Junta De Caminos Del Estado De Sonora

### Dirección de Construcción

Enero 2017

FÓNDOME

Nivel	No.
11	1
9	3
<b>Total</b>	<b>4</b>

Base:

Nivel	No.
7	1
6	3
5	1
4	1
2	1
<b>Total</b>	<b>7</b>

<b>Total</b>	<b>11</b>
--------------	-----------

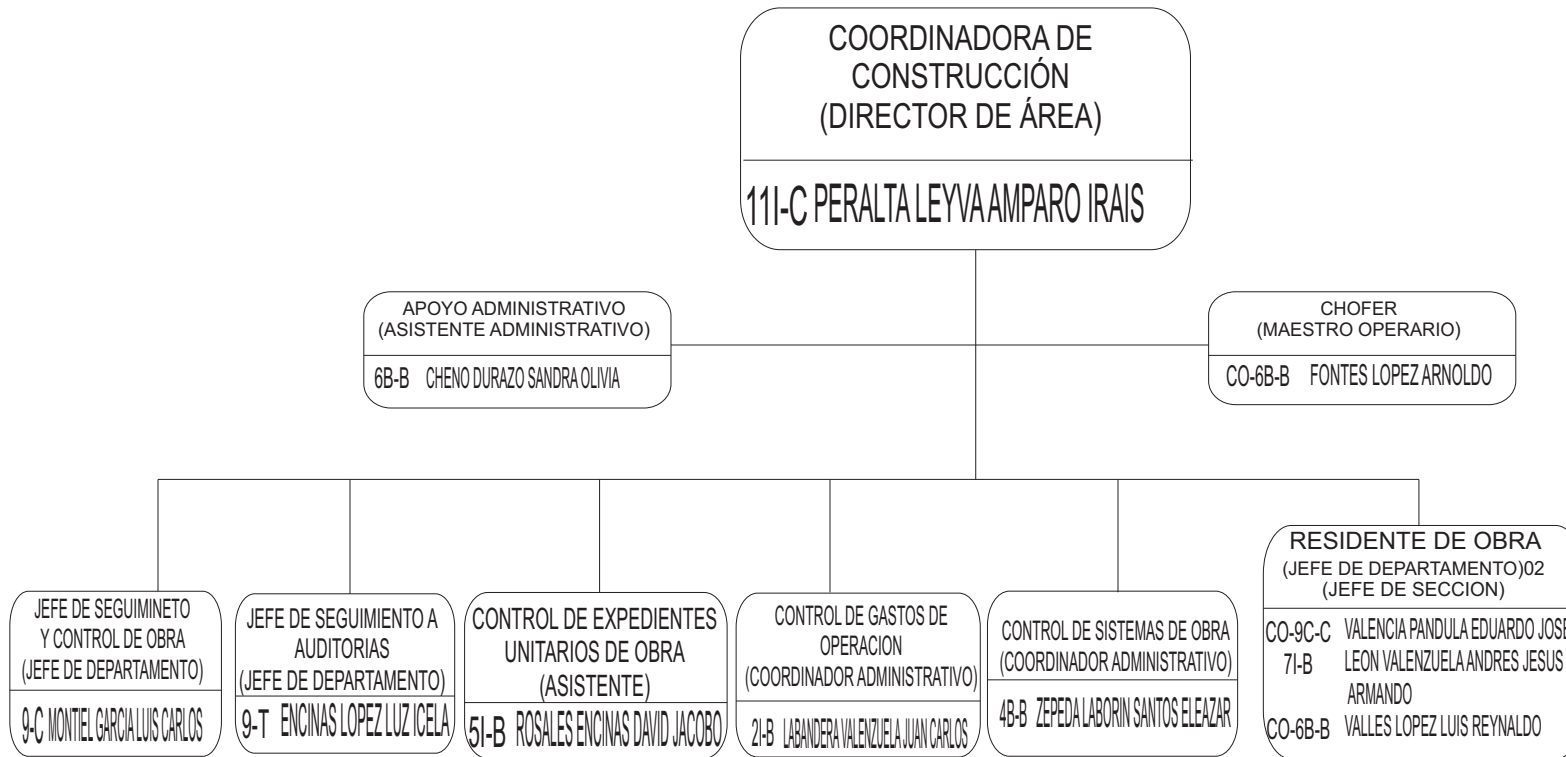

PERSONAL COMISIONADO	
8A-B	RUIZ GAXIOLA RAMON IGNACIO (COORDINADOR ADMINISTRATIVO) COMISIONADO AL SINDICATO SDITGES



# Secretaria de Infraestructura y Desarrollo Urbano

## Junta De Caminos Del Estado De Sonora

### Coordinación De Recursos

Enero 2017

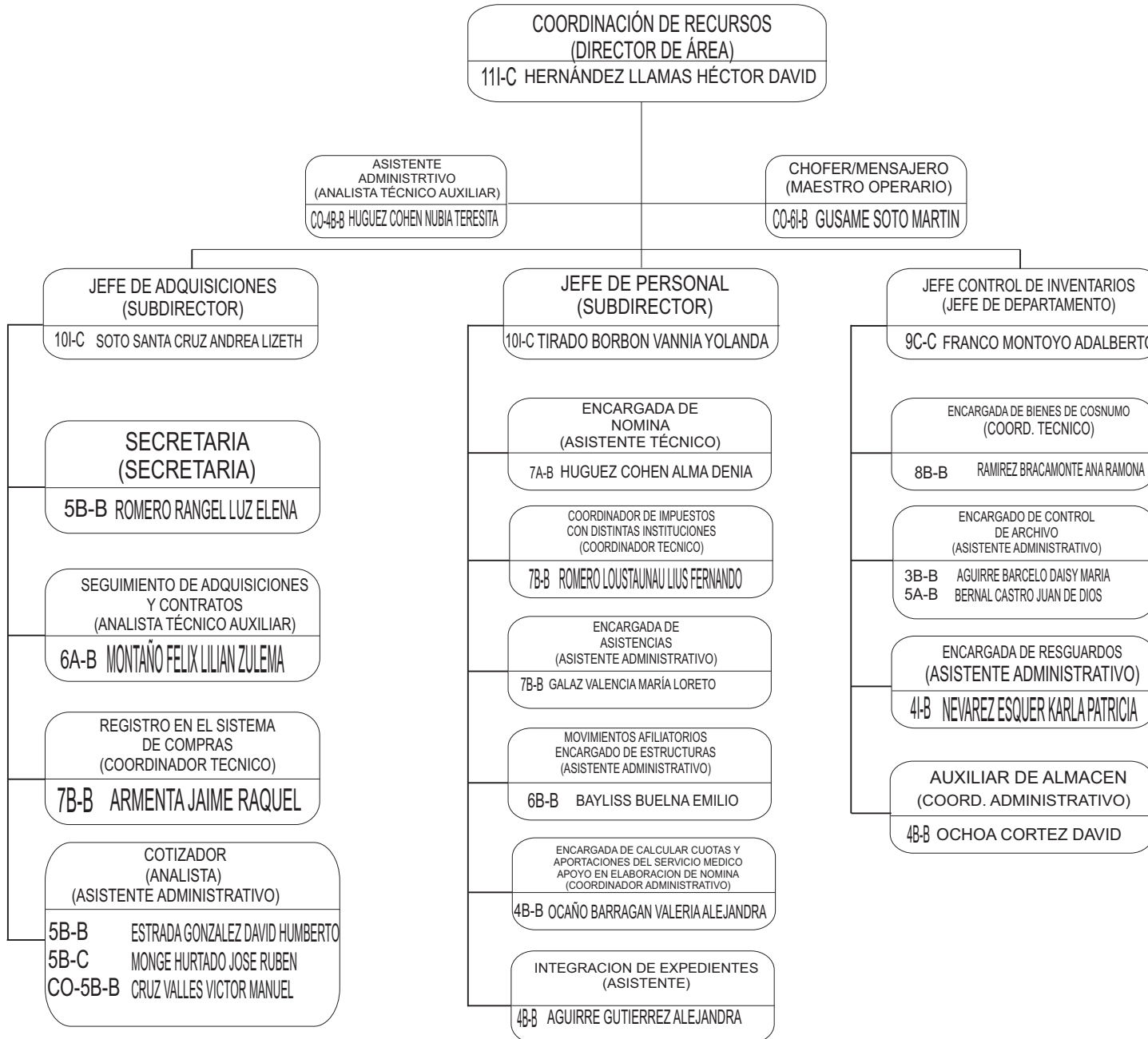

**FÓRMULA**

Nivel	No.
11	1
10	2
9	1
5	1
<b>Total</b>	<b>5</b>

**Base:**

Nivel	No.
8	1
7	4
6	3
5	2
4	6
<b>Total</b>	<b>16</b>

<b>Total</b>	<b>21</b>
--------------	-----------

**PERSONAL COMISIONADO**

5A-B AGUIRRE GALLEGOS VERÓNICA SUSANA ( OFICIAL ADMINISTRATIVO), COMISIONADA A LA DIRECCIÓN DE ADMINISTRACIÓN.

6A-B MORALES ORTEGA IVAN ALEJANDRO (ALMACENISTA) COMISIONADO AL SUTSPES

5B-B FLORES MENDOZA GABRIEL RENE(COORD. DE CONSTRUCCION) COMISIONADO AL SUTSPES

3B-B OCHOA RUIZ RAMSES OCTAVIO (MAESTRO OPERARIO) COMISIONADO AL SUTSPES

5B-B CRUZ VALLES VICTOR MANUEL (COORD. ADMINISTRATIVO) COMISIONADO AL DPTO. DE ADQUISICIONES



### Servicios Generales

Enero 2017

FÓNDOME

Nivel	No.
9	1
<b>Total</b>	<b>1</b>

Base:

Nivel	No.
4	5
3	8
<b>Total</b>	<b>13</b>

<b>Total</b>	<b>14</b>
--------------	-----------

**JEFE DE SERVICIOS GENERALES  
(COORDINADOR DE MANTENIMIENTO)**

**9-C COTA VILCHEZ JOSE HUMBERTO**

**ENCARGADO DE MANTENIMIENTO GENERAL  
PLOMERÍA, ELECTRICIDAD, ETC.  
(COORD. DE CONSTRUCCION)  
(MAESTRO OPERARIO)**

3I -B BENITEZ ALVAREZ ELISEO  
4B-B VALENZUELA MOLINA JUAN MARGARITO  
CO-5I-B LUNA VALDEZ JOEL ISAAC

**ENCARGADOS DE LIMPIEZA  
(VIGILANTE), (MTR. DE SERVICIOS),  
(VIGILANTE), (MTR. DE SERVICIOS)**

4B-B HERNÁNDEZ MONTALVO BERNARDINO  
3I-B MORALES MURRIETA MARÍA AZUCENA  
3A-B ESTEVEZ BRIZUELA OSCAR  
3B-B RIVERA MEDINA GUADALUPE

**VIGILANTES**

(VIGILANTE)02, (COORD. DE MANTENIMIENTO),  
(MTR. OPERARIO), (COORD. DE CONSTRUCCION)  
(JEFE DE AREA)

4I-B RUBIANO GONZALEZ FRANCISCO  
4I-B LOPEZ SALOMON JOSE ANGEL  
3B-B COTA GARCIA MIGUEL ALBERTO  
4B-B OLOÑO PERALTA JUAN  
CO-4A-B CASTILLO LAUTERIO DAMIAN  
3B-B ROSILLO SAUCEDO ÁNGEL OSWALDO

**PERSONAL COMISIONADO**

3B-B MARTÍNEZ SESMA JESUS ALAN,  
(MAESTRO DE SERVICIOS),  
COMISIONADO AL SINDICATO  
SUTSPES  
4A-B ALVAREZ MORENO CARLOS  
ARMANDO (MAESTRO DE  
SERVICIOS) COMISIONADO A  
DIRECCION GRAL.  
8I-B ZEPEDA ROMERO ELEAZAR, (COORD.  
TECNICO), COMISIONADO A LA UNIDAD  
JURIDUCA  
3B-B DUARTE GONZALEZ FILIBERTO ABEL  
(COORDINADOR DE CONSTRUCCION)  
COMISIONADO A CONTROL DE CALIDAD



# Secretaria de Infraestructura y Desarrollo Urbano

## Junta De Caminos Del Estado De Sonora

### Unidad de Licitaciones y Contratos

Enero 2017

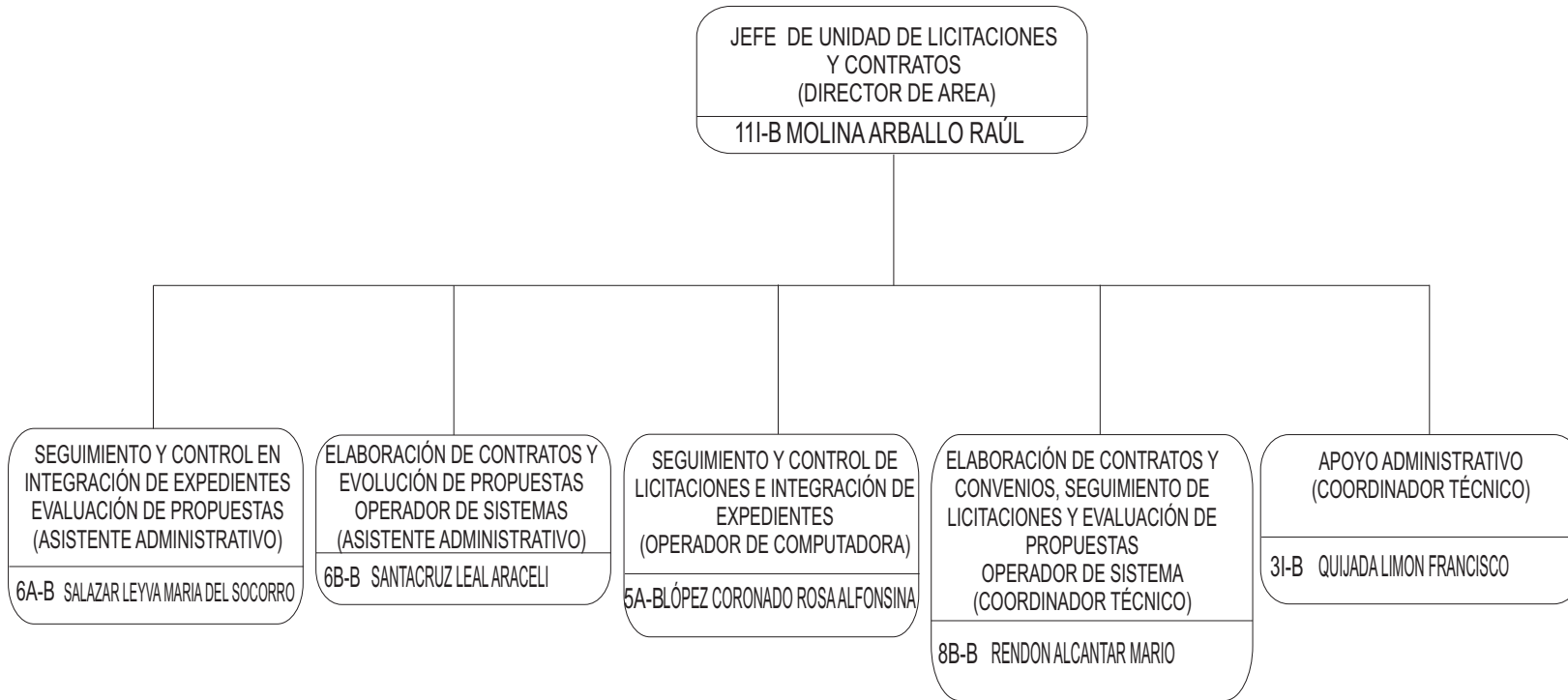

FÓNDOS

Nivel	No.
11	1
<b>Total</b>	<b>1</b>

Base:

Nivel	No.
8	1
6	1
5	2
3	1
<b>Total</b>	<b>5</b>

<b>Total</b>	<b>6</b>
--------------	----------

**PERSONAL COMISIONADO**

111-C AGUAYO GONZÁLEZ SERGIO  
(DIRECTOR DE ÁREA), COMISIONADO A LA COORDINACIÓN DE CONSERVACIÓN



Gobierno del  
Estado de Sonora

# Secretaria de Infraestructura y Desarrollo Urbano

## Junta De Caminos Del Estado De Sonora

### Unidad De Modernización e Informática

Enero 2017

FONDOME

Nivel	No.
11	1
<b>Total</b>	<b>1</b>

Base:

Nivel	No.
8	1
7	1
6	1
4	1
3	1
<b>Total</b>	<b>5</b>

<b>Total</b>	<b>6</b>
--------------	----------

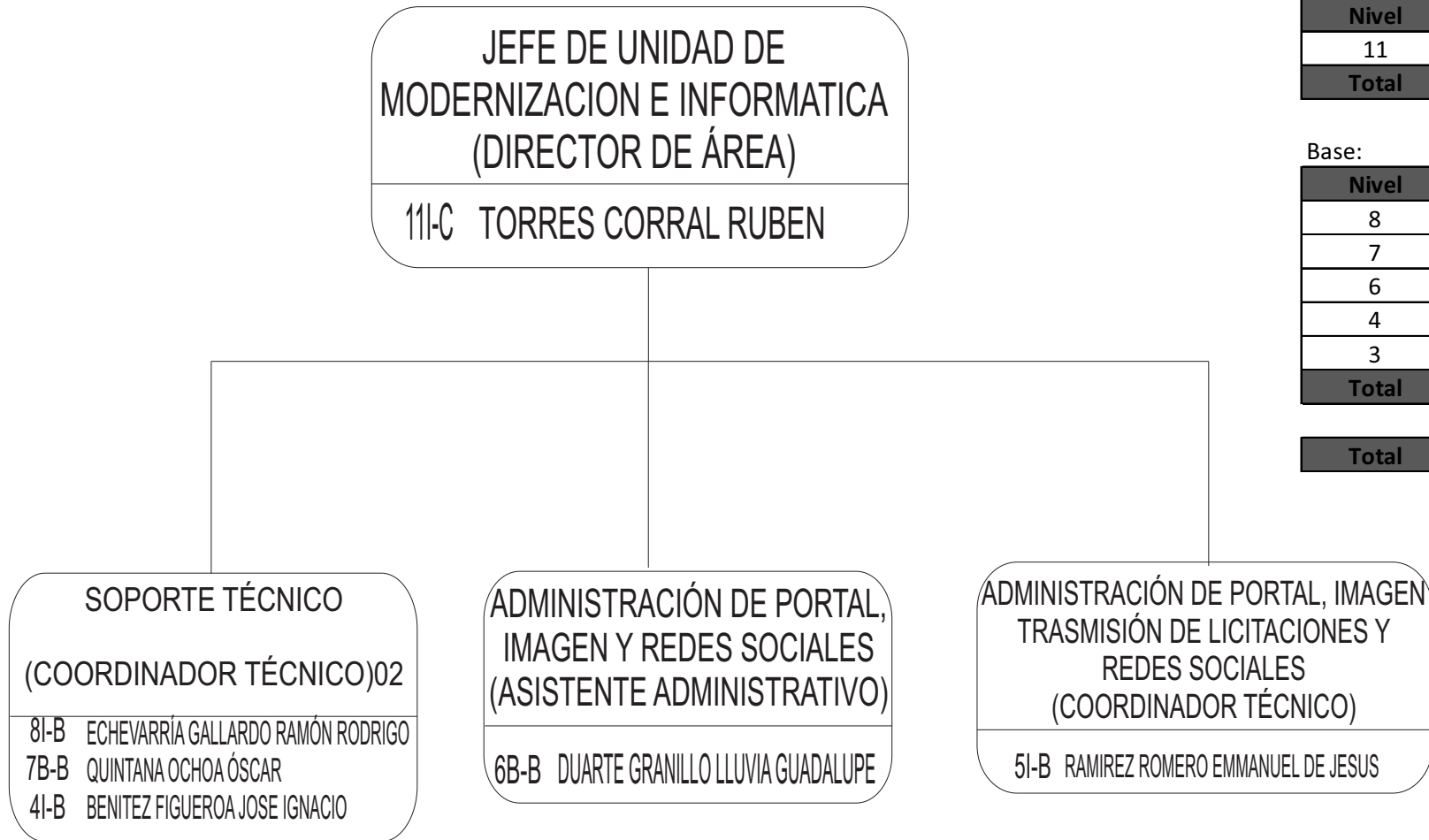



# Secretaria de Infraestructura y Desarrollo Urbano Junta De Caminos Del Estado De Sonora

## Órgano De Control y Desarrollo Administrativo

Enero 2017

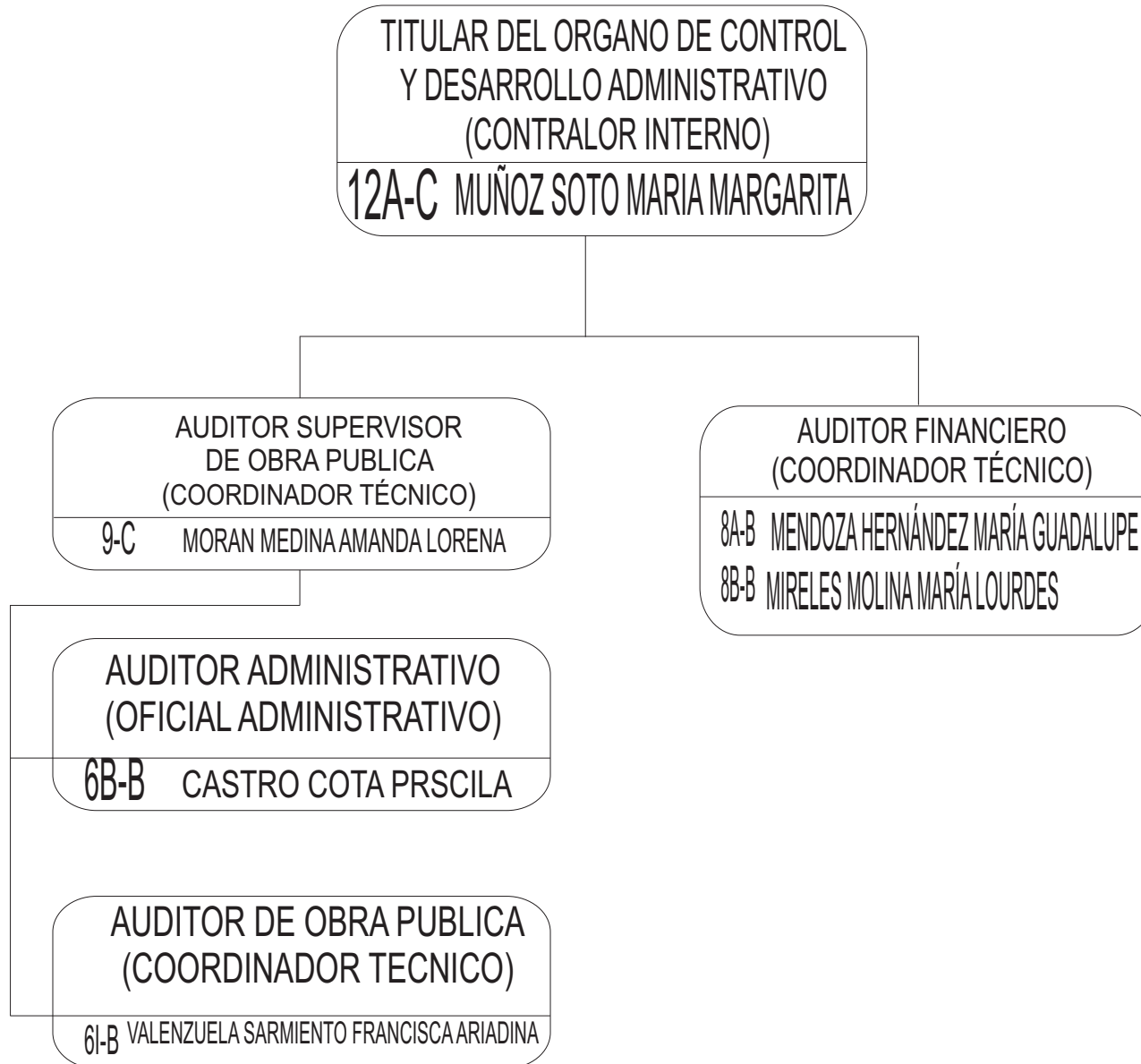

FÓNDOS

Nivel	No.
12	1
9	1
<b>Total</b>	<b>2</b>

Base:

Nivel	No.
8	2
6	1
5	1
<b>Total</b>	<b>4</b>

<b>Total</b>	<b>6</b>
--------------	----------



### Unidad Jurídica

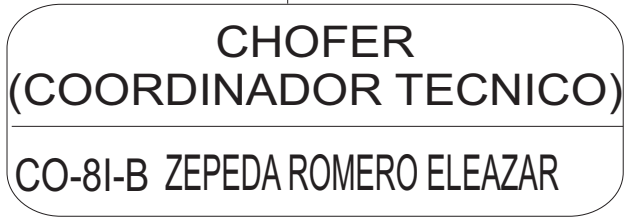
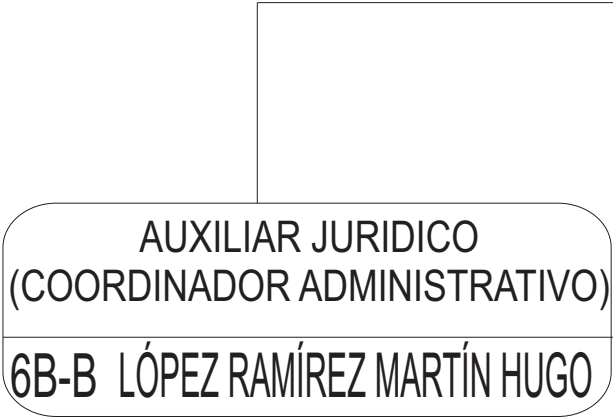
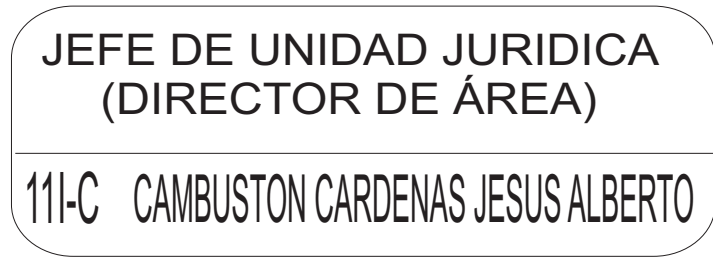

FÓNDOME

Nivel	No.
11	1
<b>Total</b>	<b>1</b>

Base:

Nivel	No.
8	1
7	1
5	1
<b>Total</b>	<b>3</b>

<b>Total</b>	<b>4</b>
--------------	----------





# Secretaria de Infraestructura y Desarrollo Urbano Junta De Caminos Del Estado De Sonora Coordinación de Conservación

Enero 2017

FÓNDOME

Nivel	No.
11	2
9	8
<b>Total</b>	<b>10</b>

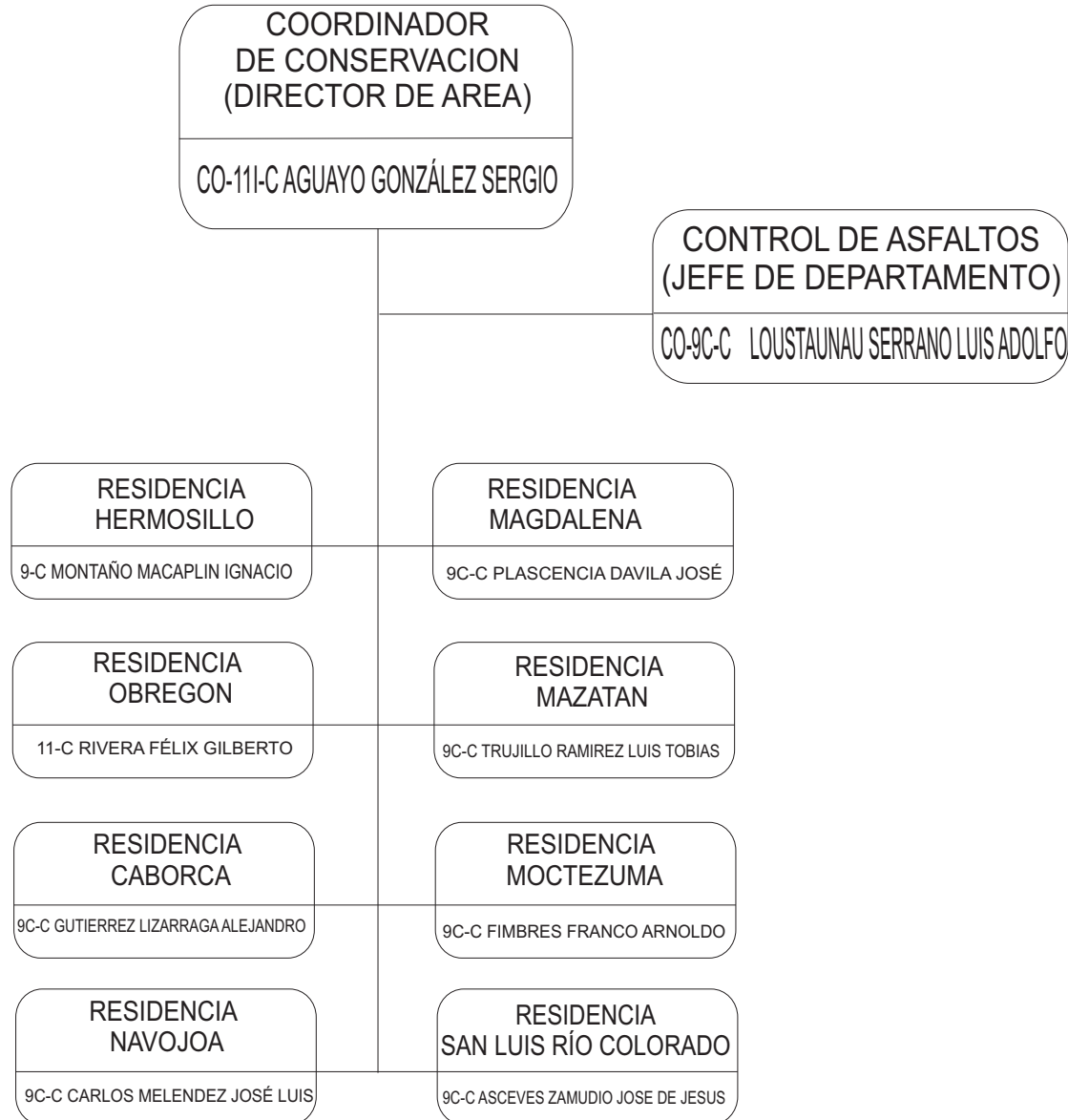



# Secretaria de Infraestructura y Desarrollo Urbano

## Junta De Caminos Del Estado De Sonora

### Residencia Obregon

Enero 2017

COORDINACIÓN

Nivel	No.
11	1
<b>Total</b>	<b>1</b>

RESIDENTE OBREGON  
(JEFE DE DEPARTAMENTO)  
11-C RIVERA FÉLIX GILBERTO

ADMINISTRADORA  
(ASISTENTE ADMINISTRATIVO)  
6B-B AGUERO ESQUER SILVIA

JEFE DE LABORATORIO  
(COORDINADOR DE MANTENIMIENTO)  
2B-B ALVAREZ ZAMORA GUILLERMO

SECRETARIA  
(SECRETARIA)02  
3B-B VASQUEZ MARTINEZ MARGARITA  
4B-B BALDENEGRO OCHOA HILDA ELISA

JURIDICO  
(JEFE DE SECCION)  
4I-B DONNADIEU FELIX RUBEN FAUSTINO

Base:

Nivel	No.
6	3
5	2
4	7
3	14
2	18
<b>Total</b>	<b>44</b>

<b>Total</b>	<b>45</b>
--------------	-----------

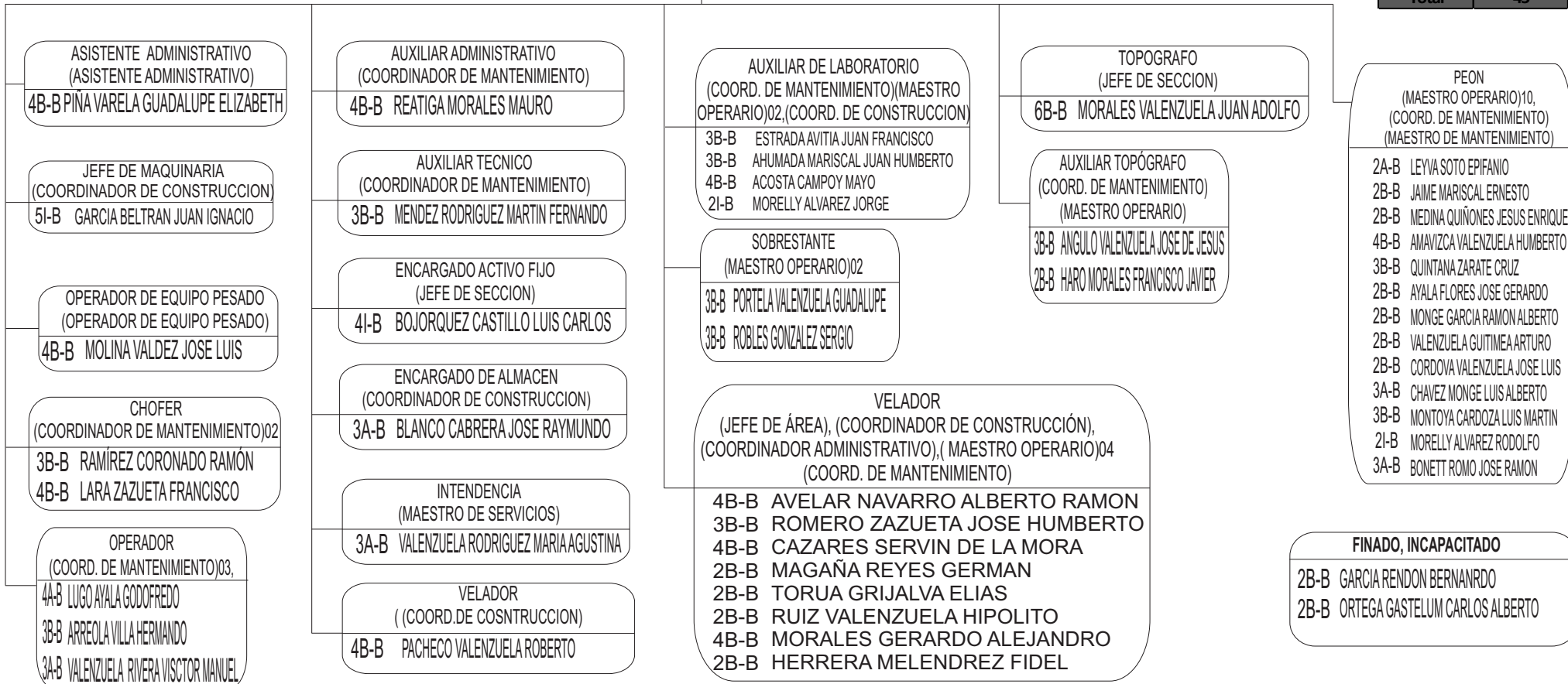



Gobierno del  
Estado de Sonora

# Secretaria de Infraestructura y Desarrollo Urbano

## Junta De Caminos Del Estado De Sonora

### Residencia Hermosillo

Enero 2017

F O O N D O R M E

Nivel	No.
9	1
<b>Total</b>	<b>1</b>

Base:

Nivel	No.
8	1
7	1
6	1
5	6
4	10
3	5
2	2
<b>Total</b>	<b>26</b>

<b>Total</b>	<b>27</b>
--------------	-----------

RESIDENTE HERMOSILLO  
(JEFE DE DEPARTAMENTO)  
9-C MONTAÑO MACALPIN IGNACIO

ADMINISTRADORA  
(ADMINISTRADOR)  
7B-B GUTIERREZ RUIZ LUISA HUMBERLINA

SECRETARIA  
(SECRETARIA)  
6B-B GUTIERREZ RUIZ VERÓNICA

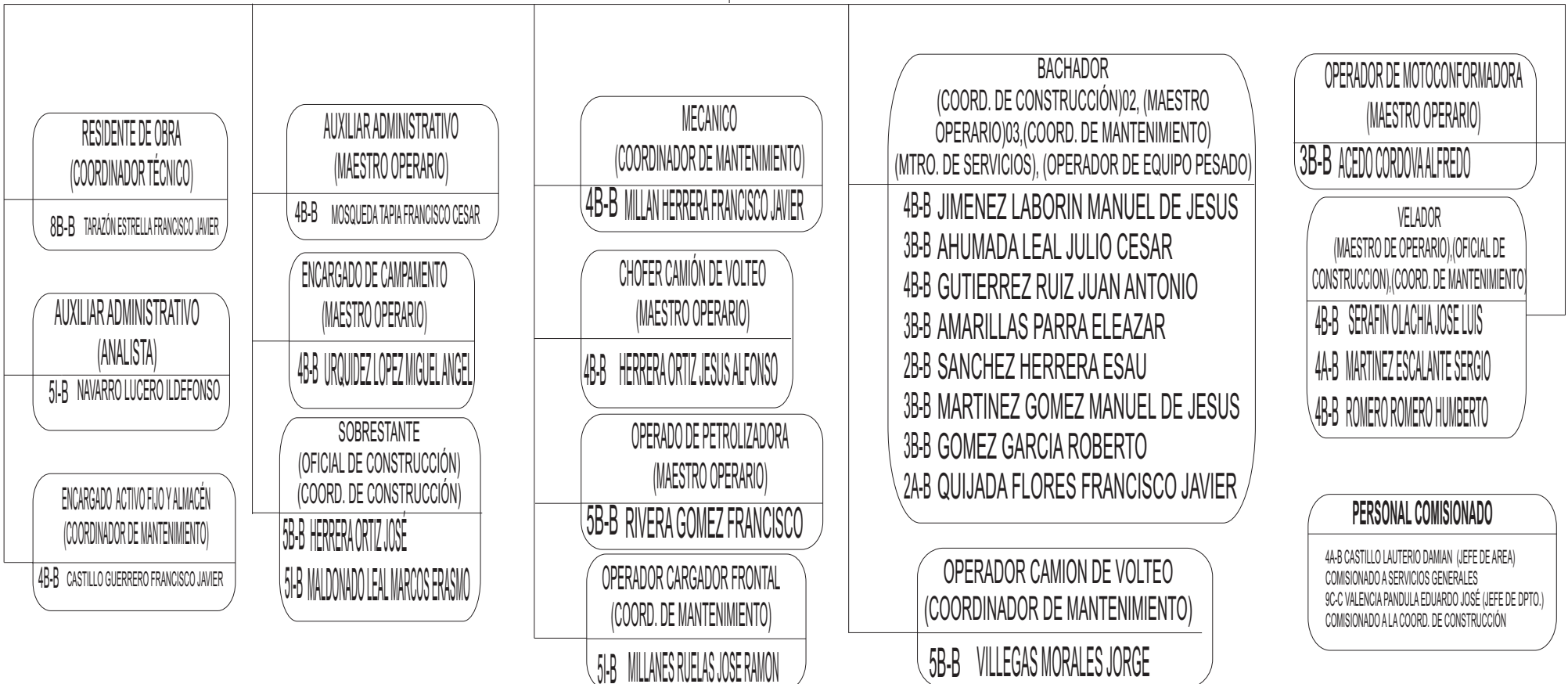



# Secretaria de Infraestructura y Desarrollo Urbano

## Junta De Caminos Del Estado De Sonora

### Residencia Caborca

Enero 2017

FÓNDOME

Nivel	No.
9	1
<b>Total</b>	<b>1</b>

Base:

Nivel	No.
6	1
5	2
4	2
3	9
2	1
1	1
<b>Total</b>	<b>16</b>

<b>Total</b>	<b>17</b>
--------------	-----------

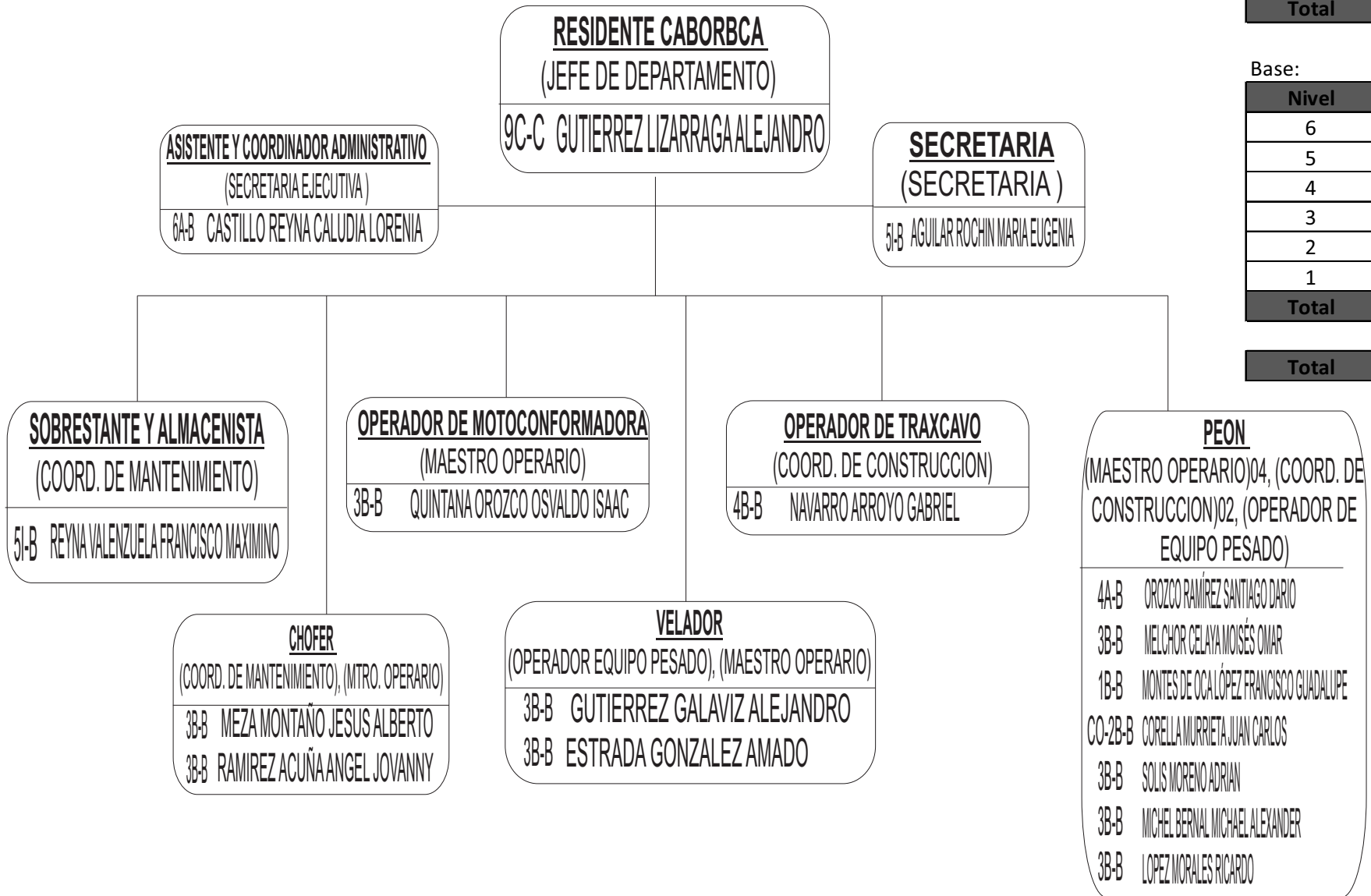



# Secretaria de Infraestructura y Desarrollo Urbano

## Junta De Caminos Del Estado De Sonora

### Residencia Navojoa

Enero 2017

FONDOME

Nivel	No.
9	1
<b>Total</b>	<b>1</b>

RESIDENTE NAVOJOA  
(JEFE DE DEPARTAMENTO)  
9C-C CARLOS MELÉNDEZ JOSÉ LUIS

ADMINISTRADORA  
(ADMINISTRADOR)  
5B-B AGUILAR ORTEGA DULCE MARÍA

RESIDENTE DE OBRA  
(COORDINADOR TECNICO)  
6I-B VEGA DIAZ LUIS DANIEL

AUXILIAR TECNICO  
(COORDINADOR TECNICO)  
7B-B FLORES OSUNA GENARO

SECRETARIA  
(SECRETARIA)  
5B-B ALACANTAR CORRAL MARCELA

AUXILIAR ADMINISTRATIVO  
(ADMINISTRADOR)  
4A-B RAMIREZ ARMENTA JEUS JOSE

Base:

Nivel	No.
7	1
6	1
5	2
4	15
3	16
2	1
<b>Total</b>	<b>36</b>

<b>Total</b>	<b>37</b>
--------------	-----------

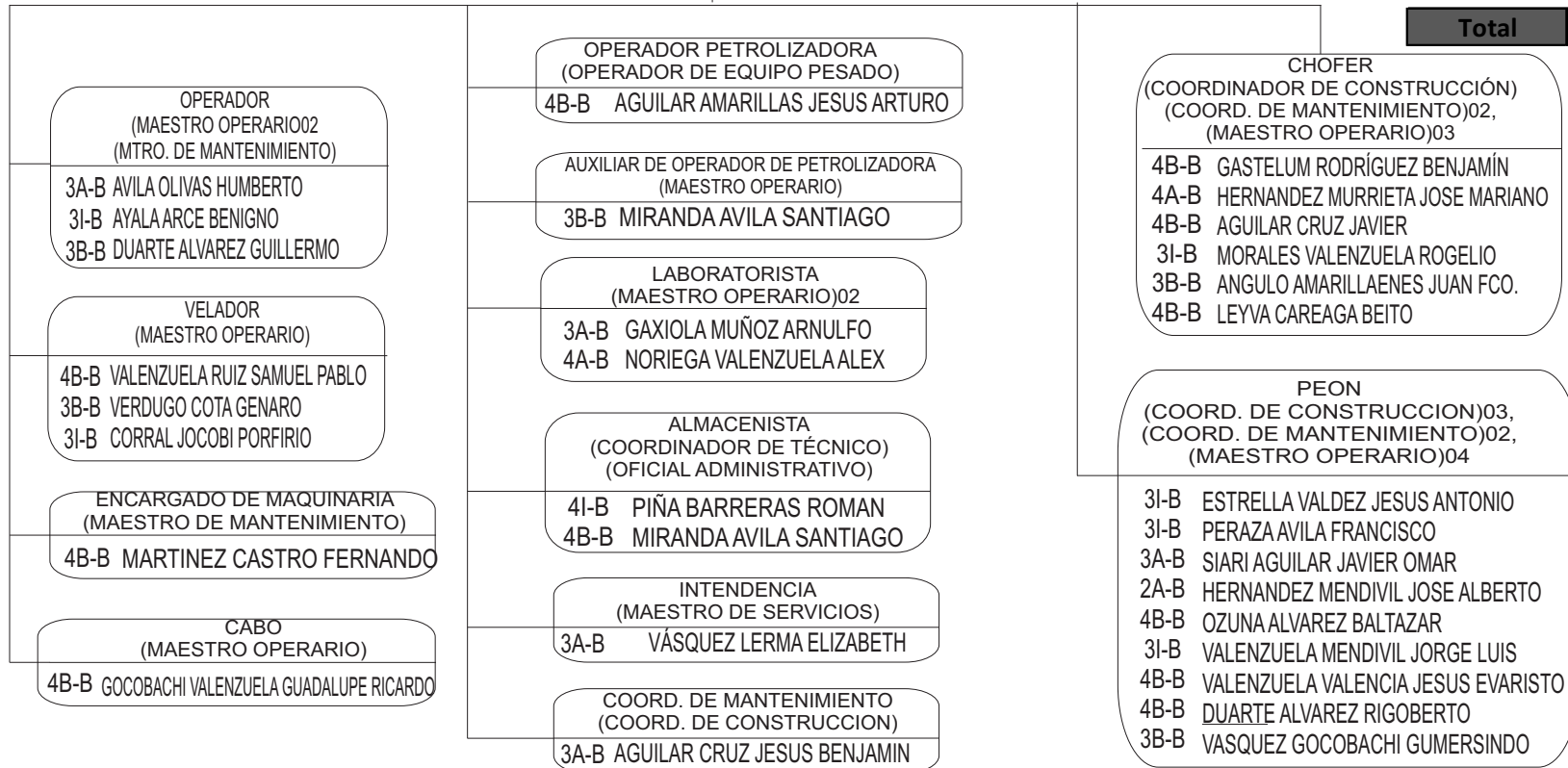



### Residencia Magdalena

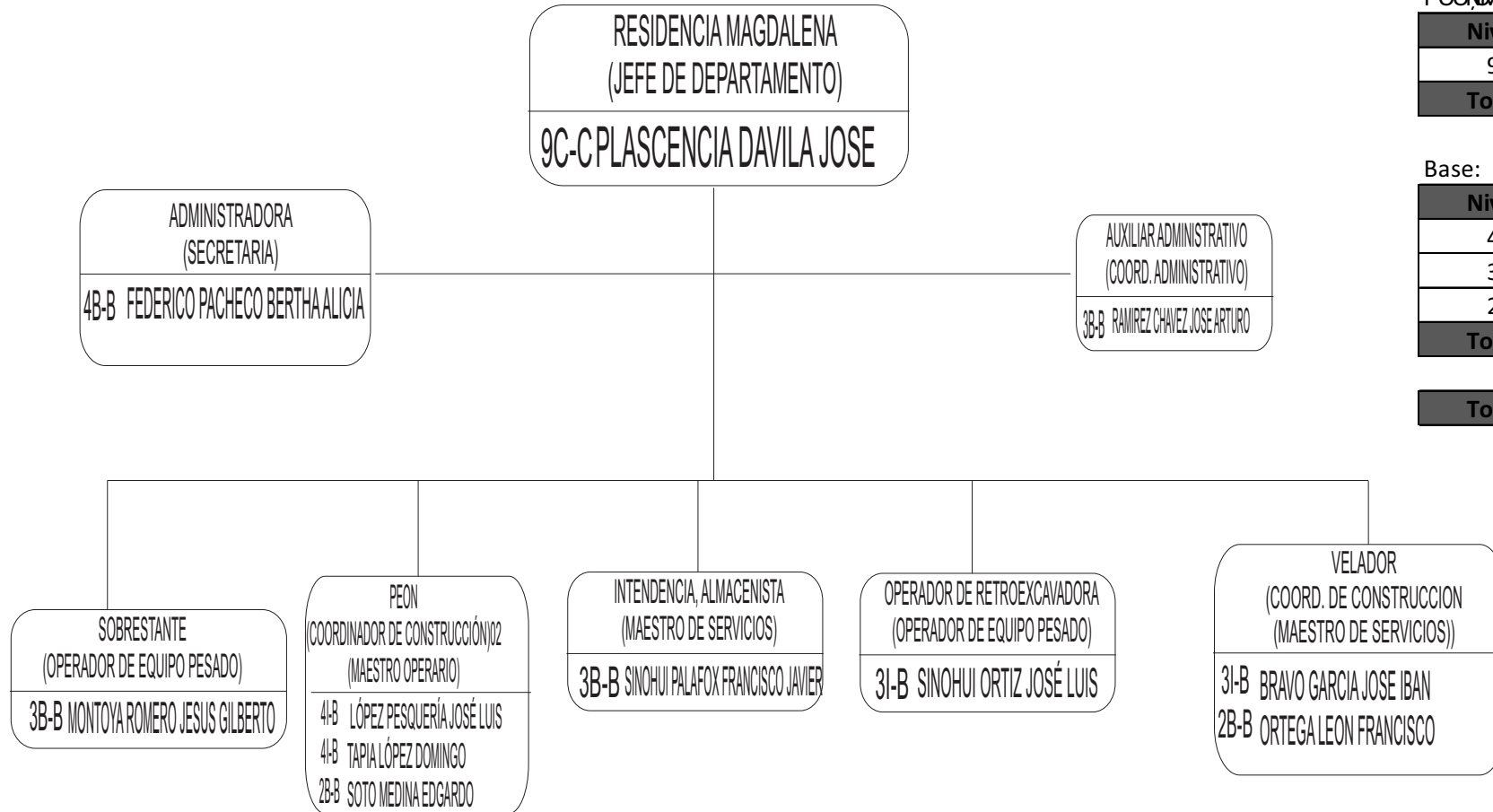

FÓNDOME

Nivel	No.
9	1
<b>Total</b>	<b>1</b>

Base:

Nivel	No.
4	3
3	5
2	2
<b>Total</b>	<b>10</b>

<b>Total</b>	<b>11</b>
--------------	-----------

PERSONAL COMISIONADO  
21-B CORELLA MURRIETA JUAN CARLOS  
(MAESTRO OPERARIO) COMISIONADO A  
RESIDENCIA CABORCA



### Residencia Mazatan

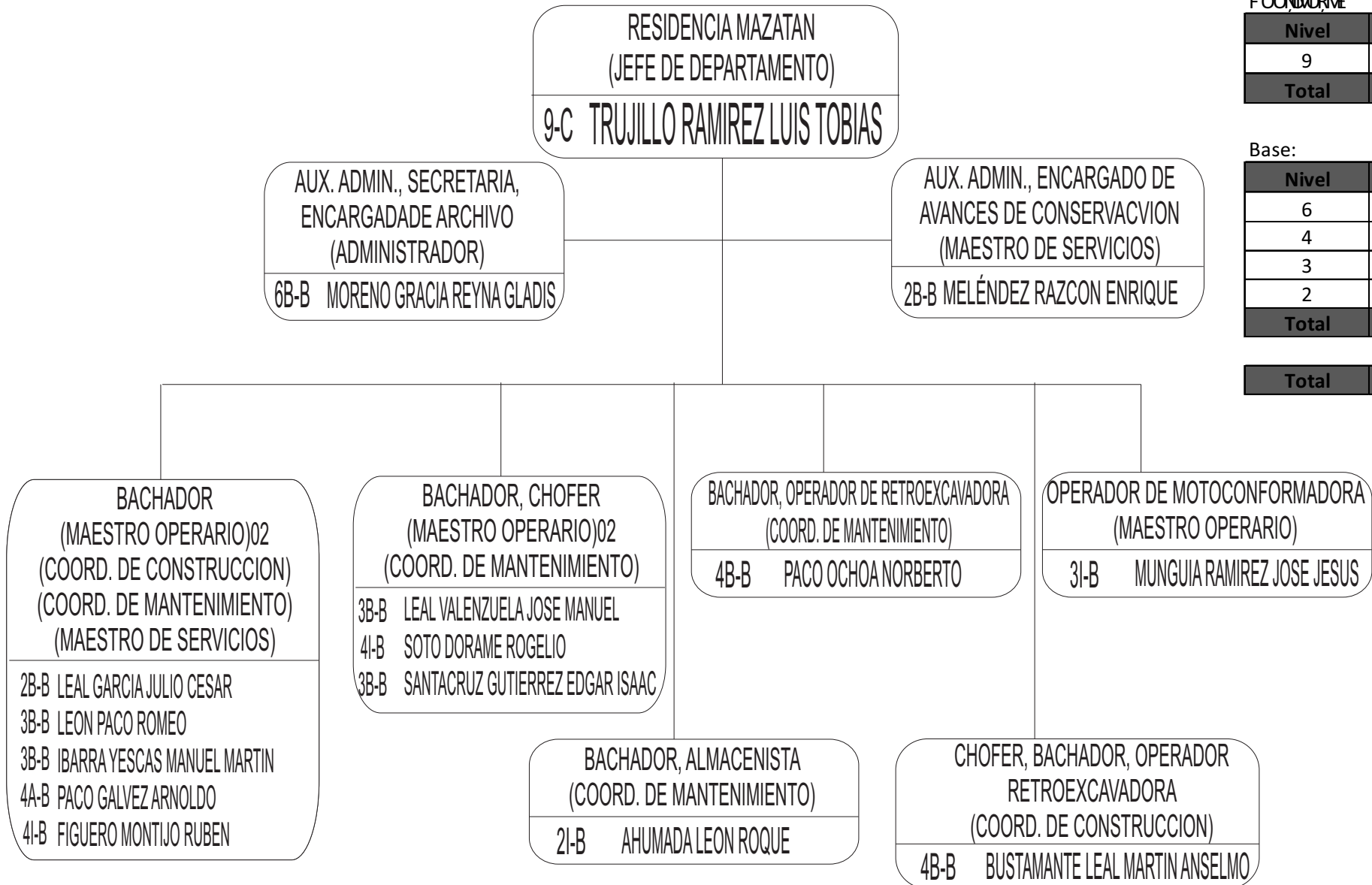

FÓNDOS

Nivel	No.
9	1
<b>Total</b>	<b>1</b>

Base:

Nivel	No.
6	1
4	5
3	5
2	3
<b>Total</b>	<b>14</b>

<b>Total</b>	<b>15</b>
--------------	-----------



# Secretaria de Infraestructura y Desarrollo Urbano Junta De Caminos Del Estado De Sonora Residencia Moctezuma

Enero 2017

FONDORRE

Nivel	No.
9	1
<b>Total</b>	<b>1</b>

Base:

Nivel	No.
6	1
5	3
4	8
3	7
<b>Total</b>	<b>19</b>

<b>Total</b>	<b>20</b>
--------------	-----------

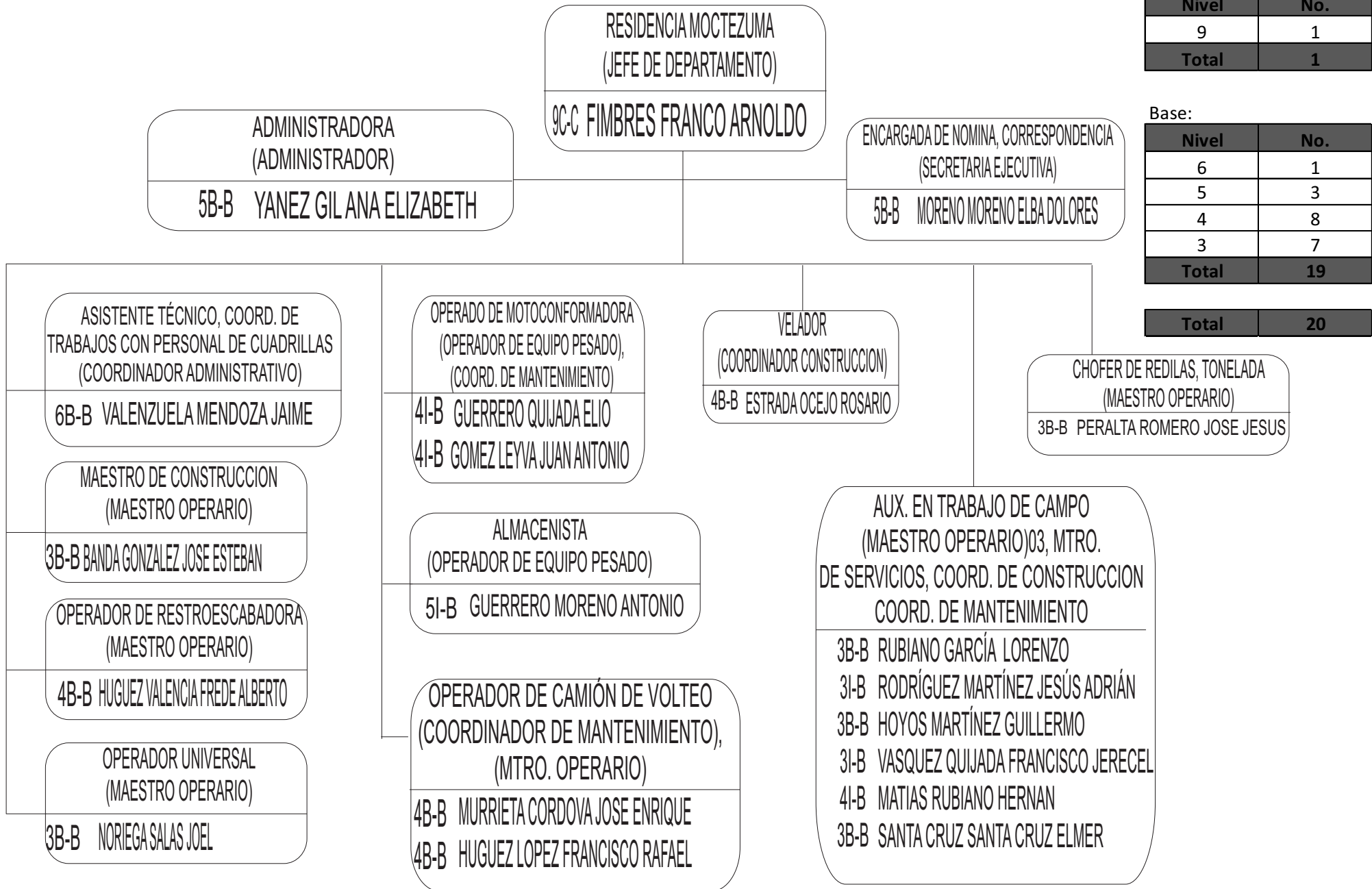





# Secretaria de Infraestructura y Desarrollo Urbano

## Junta De Caminos Del Estado De Sonora

### Residencia San Luis Río Colorado

Enero 2017

RESIDENCIA SAN LUIS RIO COLORADO  
(JEFE DE DEPARTAMENTO)  
9C-C ASCEVES ZAMUDIO JOSE DE JESUS

ADMINISTRADORA  
(SECRETARIA)  
3I-B MARTINEZ PANIAGUA BRENDA BERENICE

FÓNDOS

Nivel	No.
9	1
<b>Total</b>	<b>1</b>

Base:

Nivel	No.
5	2
4	4
3	8
<b>Total</b>	<b>14</b>

<b>Total</b>	<b>15</b>
--------------	-----------

