

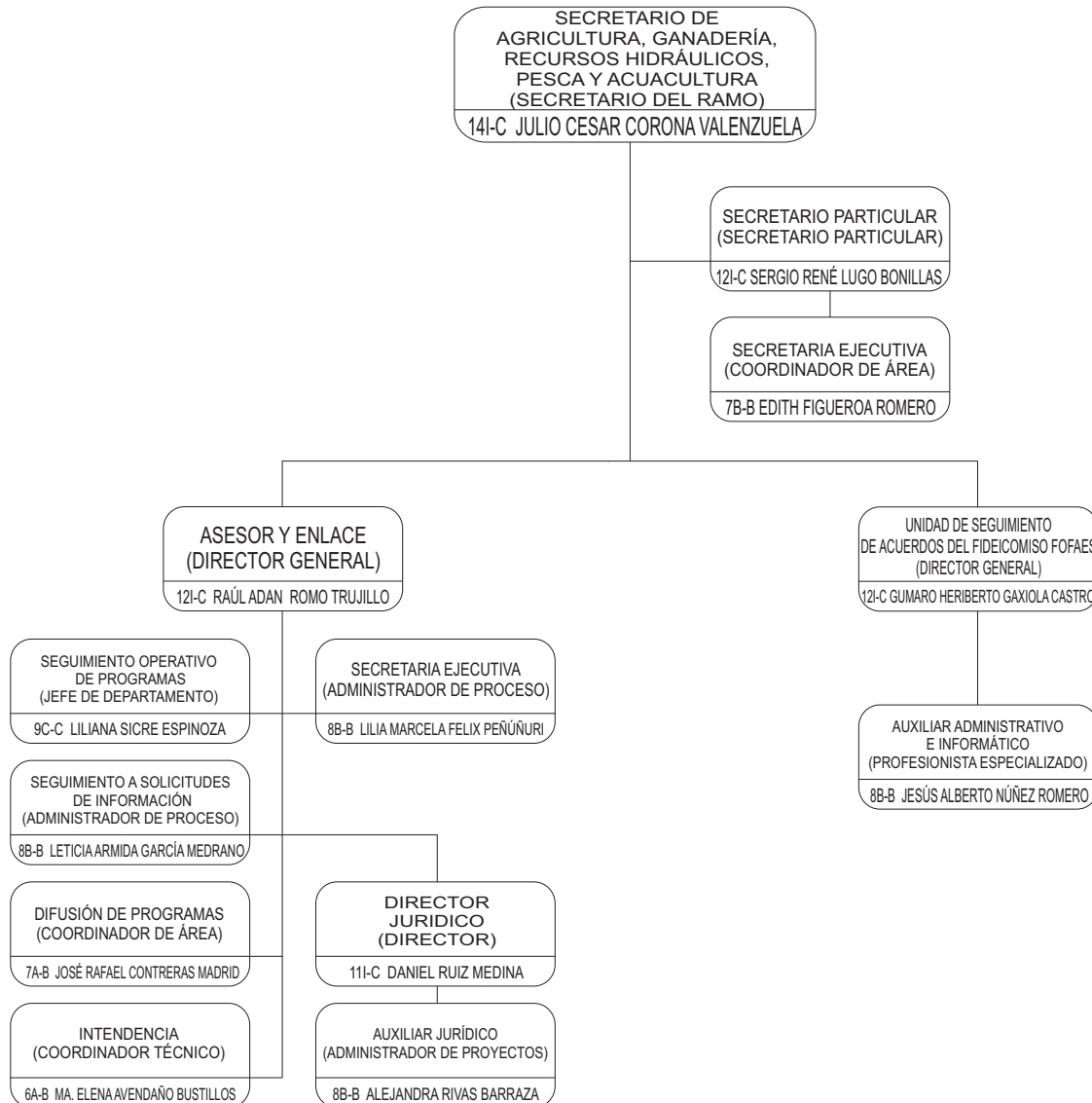

Secretaría de Agricultura, Ganadería, Recursos Hidráulicos, Pesca y Acuicultura Secretaría

Enero 2018



Confianza:

Nivel	No.
14	1
12	3
11	1
9	1
Total	6

Base:

Nivel	No.
8	4
7	2
6	1
Total	7

Total 13



Gobierno del
Estado de Sonora

Secretaría de Agricultura, Ganadería, Recursos Hidráulicos, Pesca y Acuicultura

Subsecretaría de Agricultura

Enero 2018

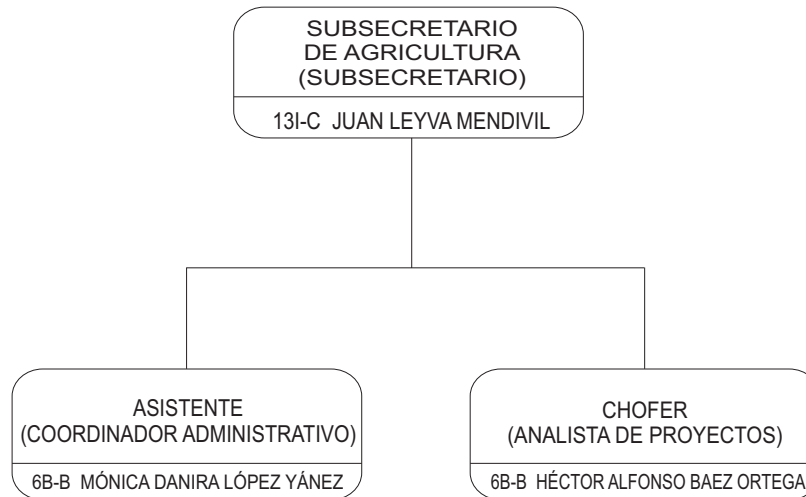

Confianza:

Nivel	No.
13	1
Total	1

Base:

Nivel	No.
6	2
Total	2

Total	3
--------------	----------



Secretaría de Agricultura, Ganadería, Recursos Hidráulicos, Pesca y Acuacultura

Subsecretaría de Ganadería

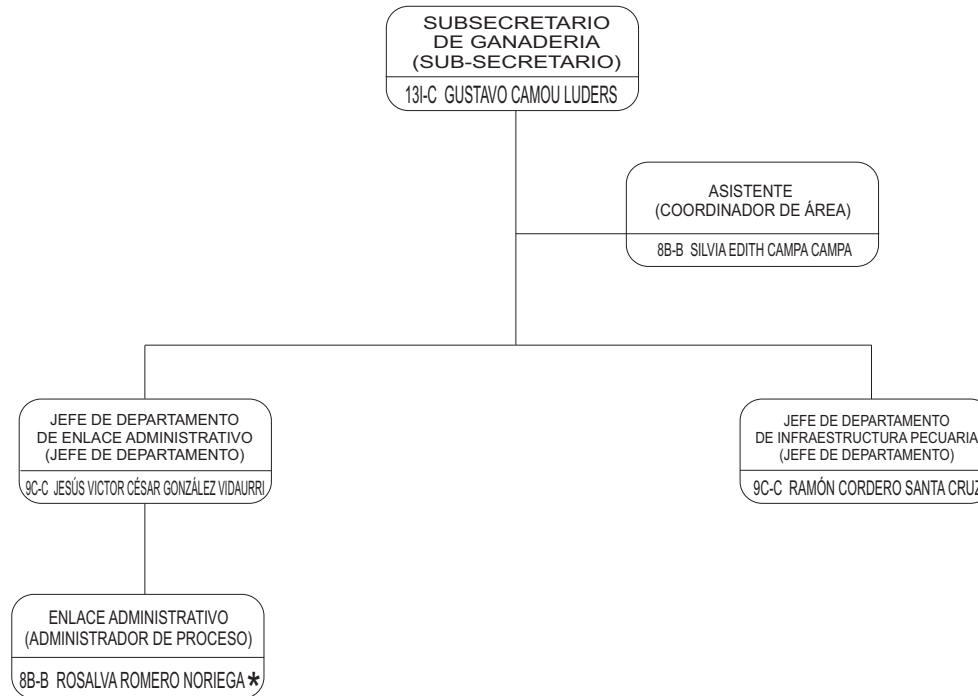

Confianza:

Nivel	No.
13	1
9	2
Total	3

Base:

Nivel	No.
8	3
Total	3

Total 6

PERSONAL COMISIONADO

8B-B OLGA ESTRADA ALCANTARA
(PROFESIONISTA ESPECIALIZADO)
SUTSPES

PERSONAL CON PERMISO PREJUBILATORIO

8B-B ROSALVA ROMERO NORIEGA *
(ADMINISTRADOR DE PROCESO)



Secretaría de Agricultura, Ganadería, Recursos Hidráulicos, Pesca y Acuicultura

Subsecretaría de Ganadería

Dirección General de Servicios Ganaderos

Enero 2018

Confianza:

Nivel	No.
12	1
11	2
9	2
Total	5

Base:

Nivel	No.
8	14
7	5
6	3
5	3
Total	25

Total 30

PERSONAL COMISIONADO

8B-B FERMIN ERNESTO ENCINAS TADDEI
(ADMINISTRADOR DE PROCESO)
COMISION ESTATAL DE LA CARNE

PERSONAL CON PERMISO PREJUBILATORIO

6B-B VICTOR ALONZO GALVEZ MORENO ★
(COORDINADOR DE PROYECTOS)
8B-B IGNACIO HUGO ENCINAS FLORES ★
(ADMINISTRADOR DE PROYECTOS)

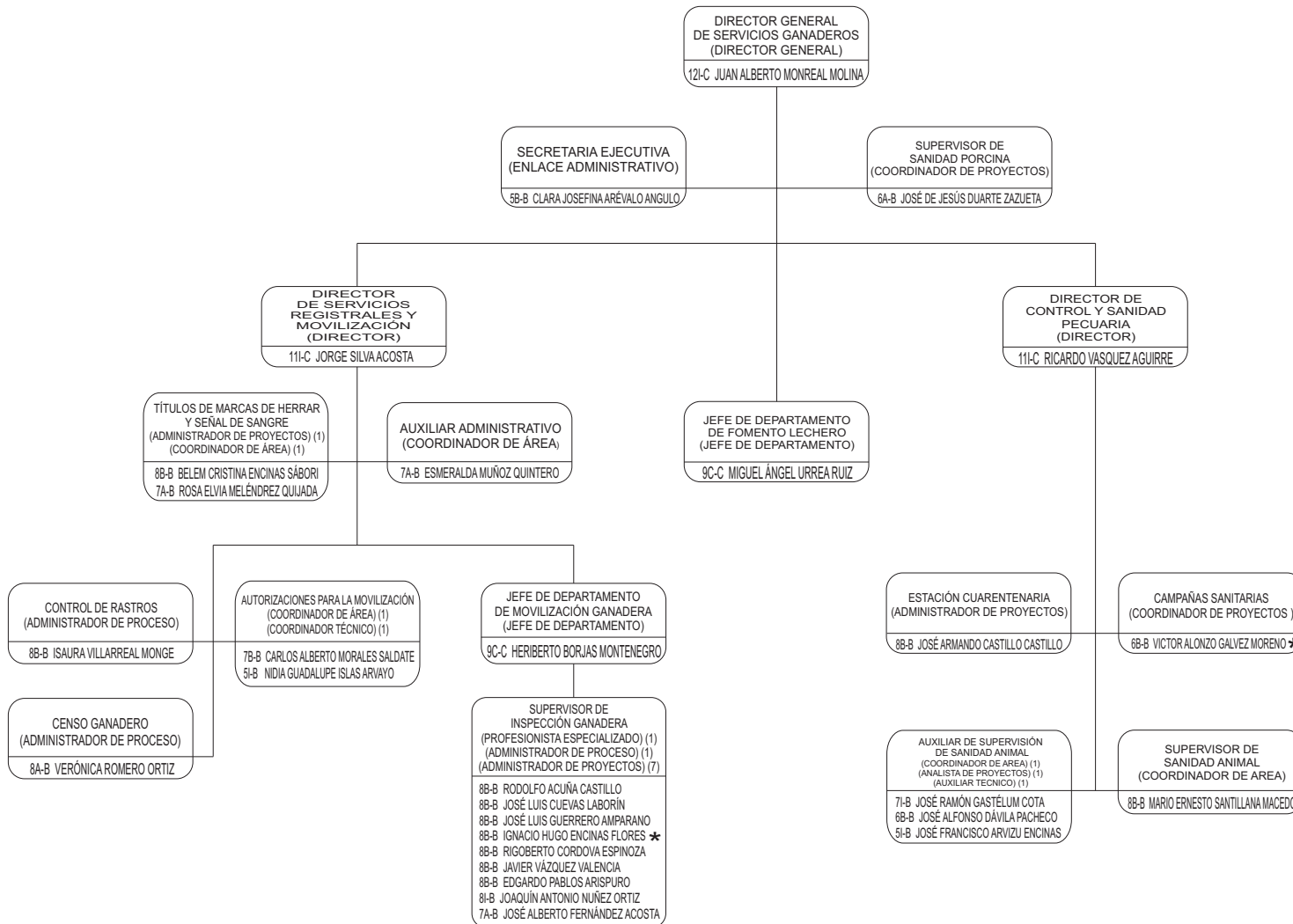



Secretaría de Agricultura, Ganadería, Recursos Hidráulicos, Pesca y Acuacultura

Dirección General de Planeación, Administración y Evaluación

Enero 2018

Confianza:

Nivel	No.
12	1
11	2
10	2
Total	5

Base:

Nivel	No.
9	1
8	11
7	5
6	3
5	1
4	2
3	1
Total	24

Temporal:

Nivel	No.
9	1
Total	1

Total 30

PERSONAL COMISIONADO

7A-B JOSE ALFREDO PARODI PANTOJA
(COORDINADOR DE AREA)
SUTSPES

PERSONAL CON PERMISO PREJUBILATORIO

8B-B JUAN MANUEL FLORES SALAZAR ★
(COORDINADOR DE AREA)
7B-B LYDIA RODRIGUEZ CAMOU ★
(COORDINADOR DE AREA)
7A-B CARMEN SUSANA VARELA CONTRERAS
(COORDINADOR DE AREA)

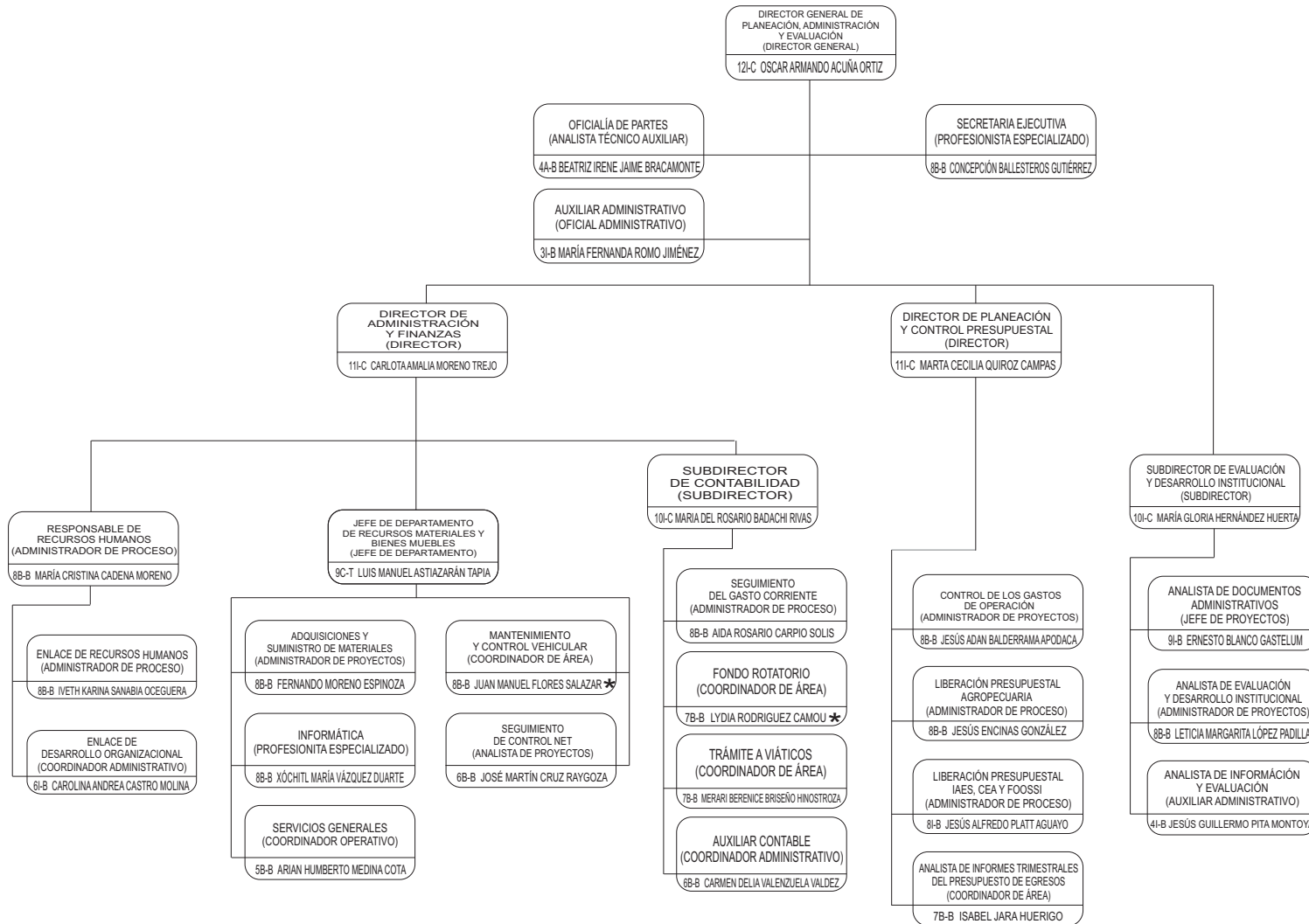



Secretaría de Agricultura, Ganadería, Recursos Hidráulicos, Pesca y Acuicultura

Subsecretaría de Pesca y Acuicultura

Enero 2018

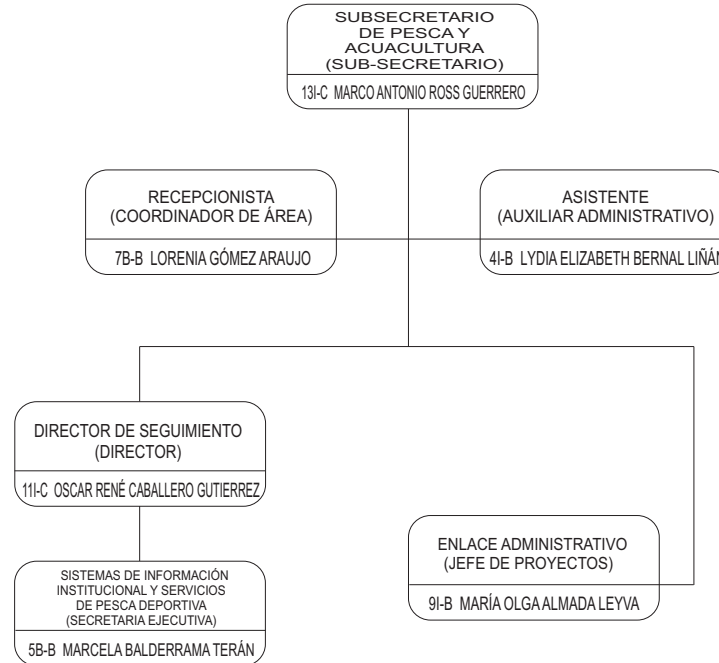

Confianza:

Nivel	No.
13	1
11	1
Total	2

Base:

Nivel	No.
9	1
8	2
7	1
5	1
4	1
Total	6

Total 8

PERSONAL COMISIONADO

8B-B JOSE RAYMUNDO BLANCO MEDELLIN
(PROFESIONISTA ESPECIALIZADO)
SUTSPES

8B-B MARIBEL BALLESTEROS VERDUGO
(ADMINISTRADOR DE PROYECTOS)
SUTSPES



Secretaría de Agricultura, Ganadería, Recursos Hidráulicos, Pesca y Acuicultura

Subsecretaría de Ganadería

Dirección General de Desarrollo Ganadero

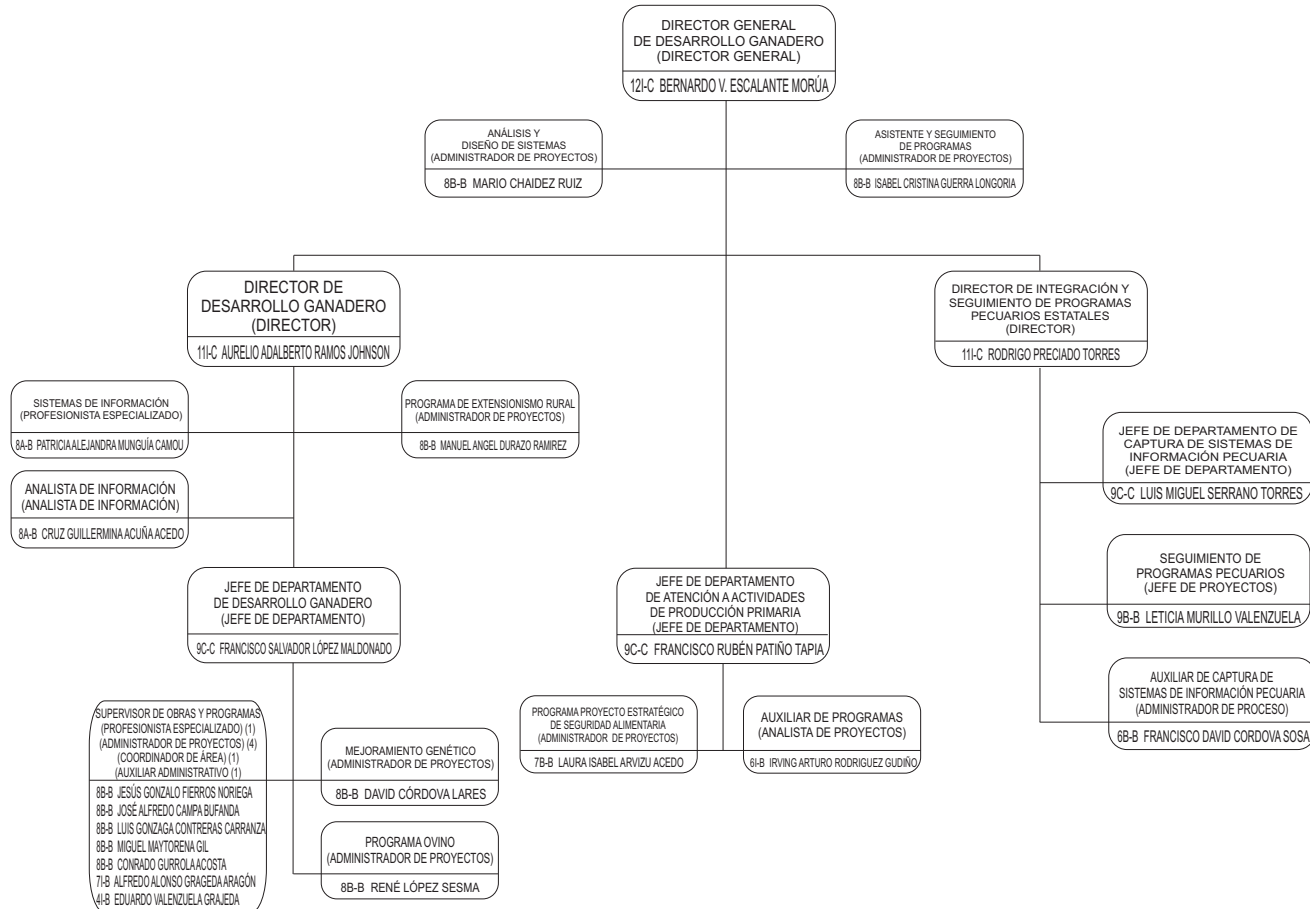

Confianza:

Nivel	No.
12	1
11	2
9	3
Total	6

Base:

Nivel	No.
9	1
8	13
7	2
6	2
4	1
Total	19

Total 25

PERSONAL COMISIONADO
88-B JOSÉ MANUEL COTA VASQUEZ (PROFESIONISTA ESPECIALIZADO) SUTSPES



Secretaría de Agricultura, Ganadería, Recursos Hidráulicos, Pesca y Acuicultura

Subsecretaría de Ganadería

Dirección General Forestal y de Fauna Silvestre

Enero 2018

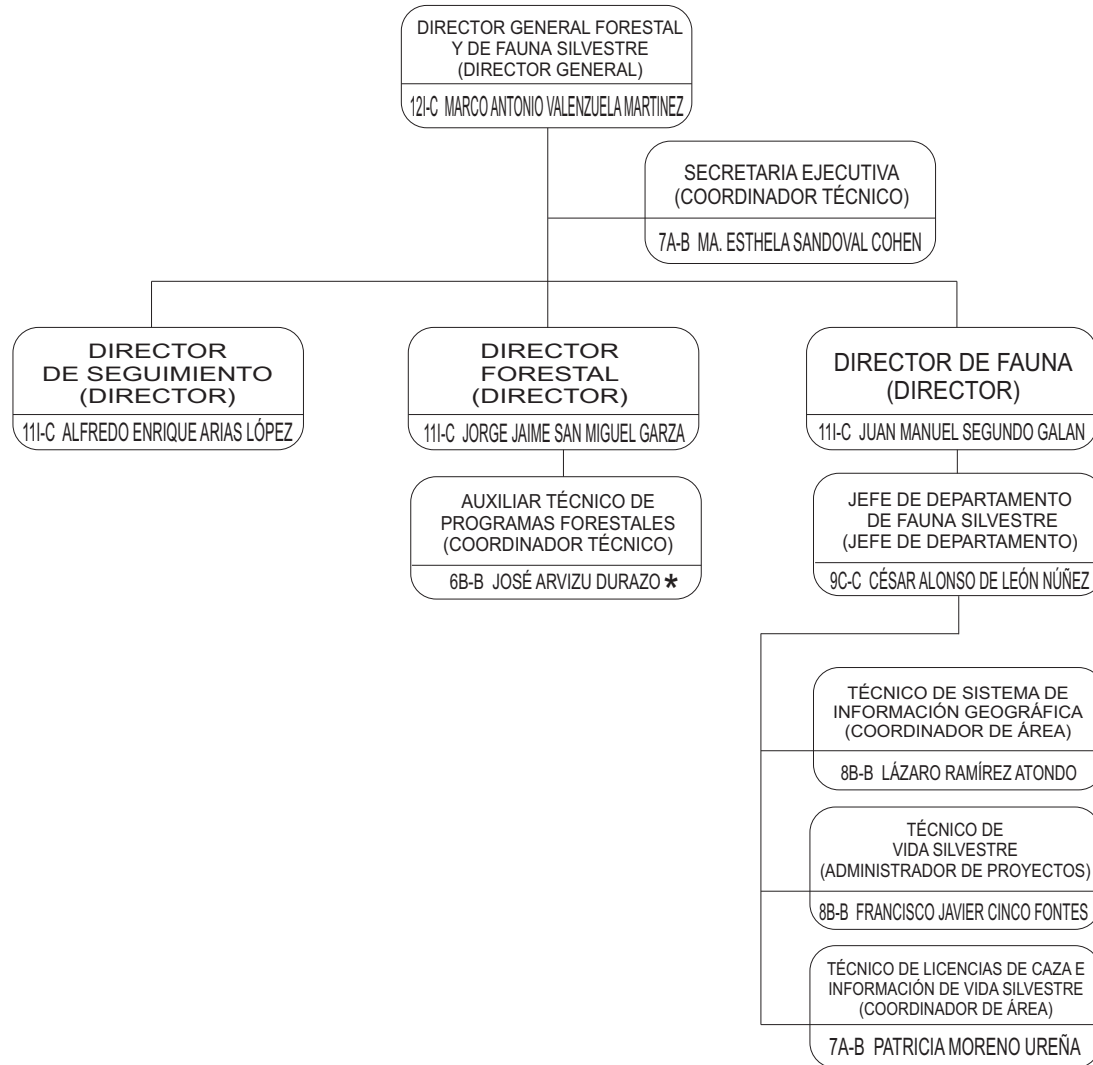

Confianza:

Nivel	No.
12	1
11	3
9	1
Total	5

Base:

Nivel	No.
8	2
7	2
6	1
Total	5

Total 10

PERSONAL CON PERMISO PREJUBILATORIO
6B-B JOSÉ ARVIZU DURAZO *
(COORDINADOR TÉCNICO)



Secretaría de Agricultura, Ganadería, Recursos Hidráulicos, Pesca y Acuicultura

Subsecretaría de Agricultura

Dirección General de Desarrollo Rural y Capitalización al Campo

Enero 2018

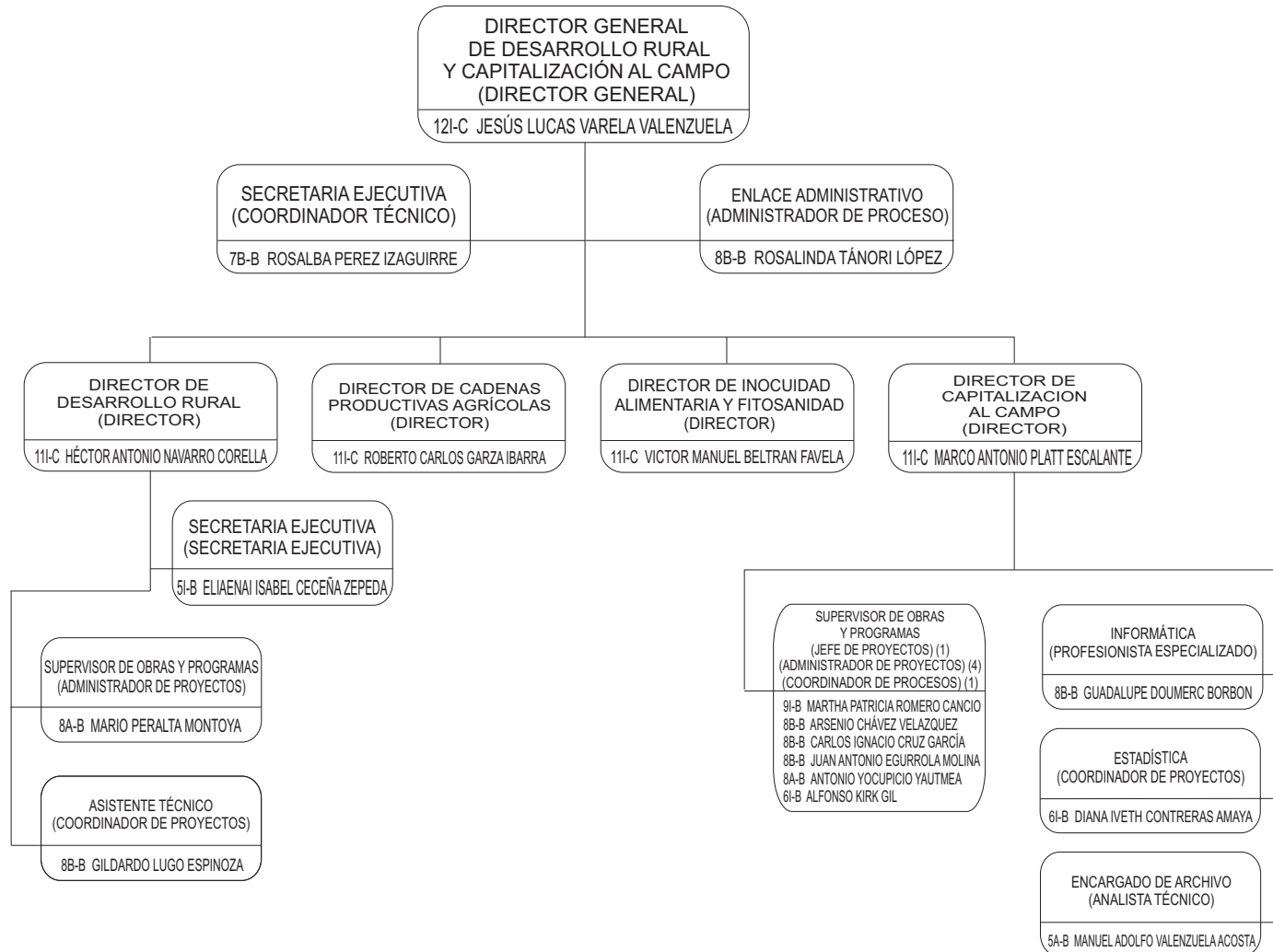

Confianza:

Nivel	No.
12	1
11	4
Total	5

Base:

Nivel	No.
9	1
8	11
7	1
6	2
5	2
Total	17

Total 22

PERSONAL COMISIONADO

- 88-B ALONSO RUIZ SALCIDO (PROFESIONISTA ESPECIALIZADO) SUTSPES
- 88-B JOSE ANGEL PACHECO GALINDO (ADMINISTRADOR DE PROCESO) SUTSPES

PERSONAL CON PERMISO PREJUBILATORIO

- 88-B LUZ MERCEDES FÉLIX FLORES (COORDINADOR DE ÁREA)



Secretaría de Agricultura, Ganadería, Recursos Hidráulicos, Pesca y Acuicultura

Subsecretaría de Agricultura

Dirección General de Desarrollo Agrícola

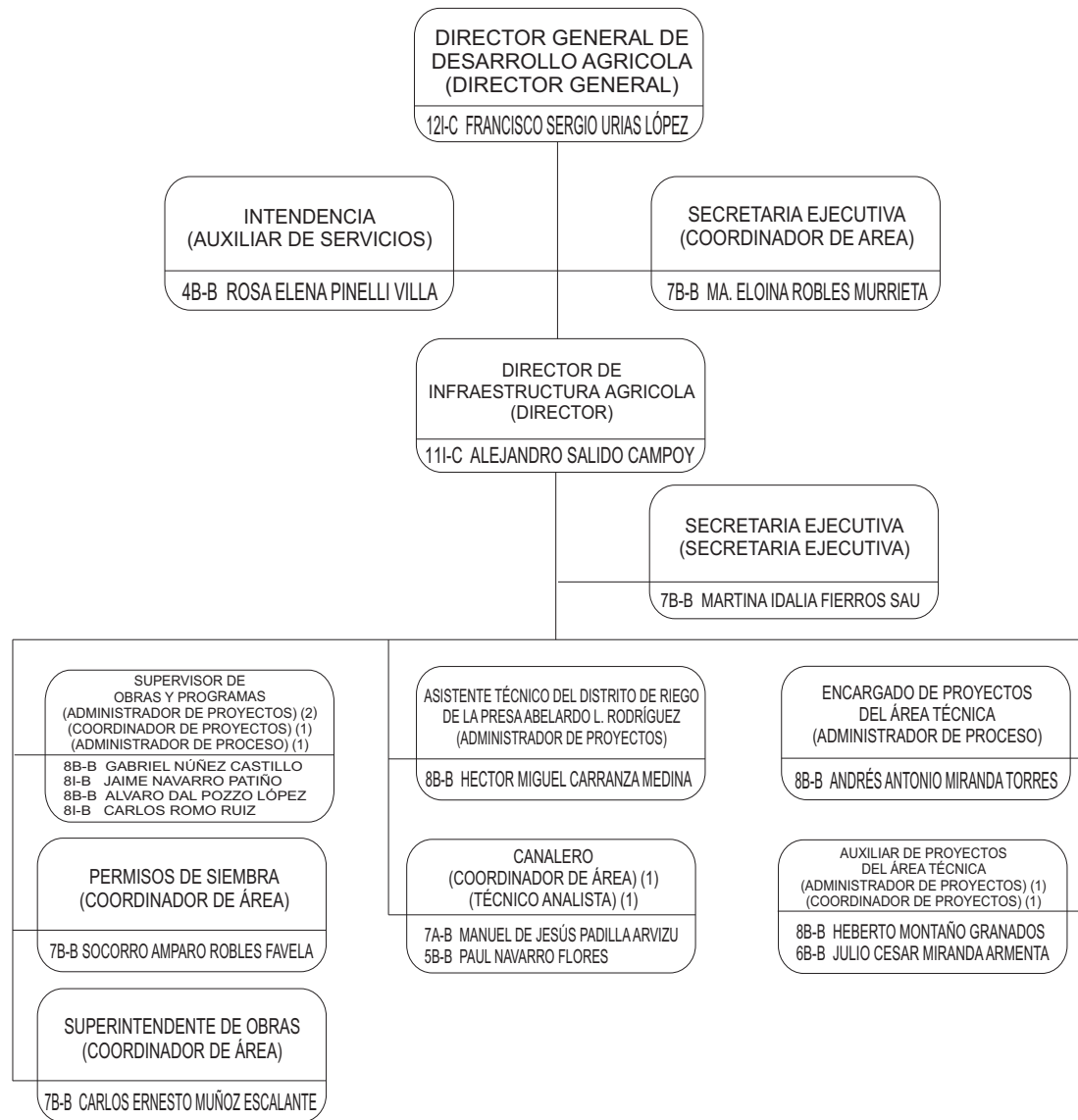

Confianza:

Nivel	No.
12	1
11	1
Total	2

Base:

Nivel	No.
8	8
7	5
6	1
5	1
4	1
Total	16

Total 18

PERSONAL COMISIONADO

8B-B CLAUDIO ANTONIO BACASEGUA LOPEZ
(PROFESIONISTA ESPECIALIZADO)
SUTSPES



Secretaría de Agricultura, Ganadería, Recursos Hidráulicos, Pesca y Acuicultura Coordinación General del Plan Maestro de Desarrollo Rural Integral Sur de Sonora

Enero 2018

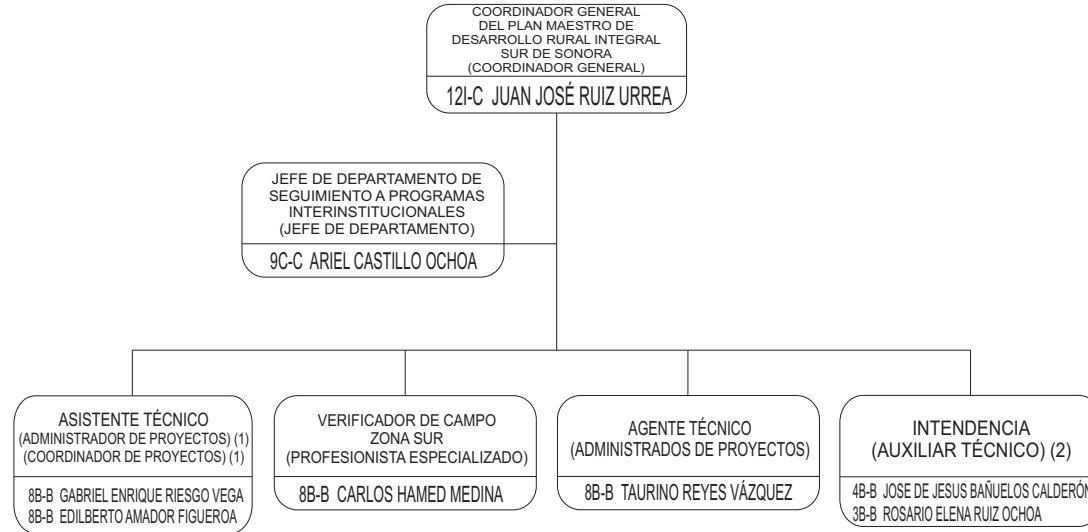

Confianza:

Nivel	No.
12	1
9	1
Total	2

Base:

Nivel	No.
8	4
4	1
3	1
Total	6

Total	8
--------------	----------



Secretaría de Agricultura, Ganadería, Recursos Hidráulicos, Pesca y Acuicultura

Subsecretaría de Pesca y Acuicultura

Dirección General de Pesca y Acuicultura

Enero 2018

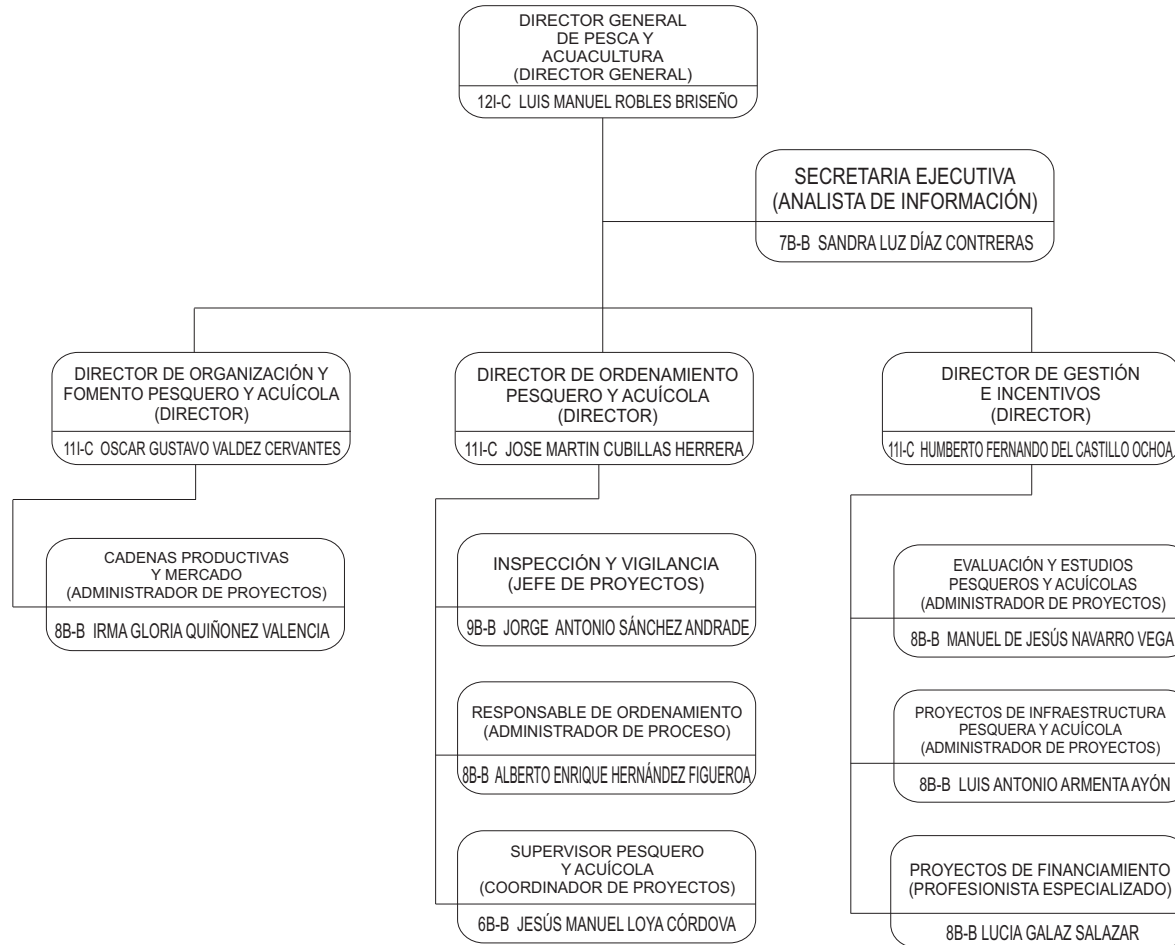

Confianza:

Nivel	No.
12	1
11	3
Total	4

Base:

Nivel	No.
9	1
8	5
7	1
6	1
5	1
Total	9

Total 13

PERSONAL COMISIONADO

5B-B SAIRA IRENE BARNET RODRIGUEZ
(ANALISTA DE PROYECTOS)
SUTSPES