



# Secretaría de Agricultura, Ganadería, Recursos Hidráulicos, Pesca y Acuicultura



**Confianza:**

Nivel	No.
14	1
13	4
12	10
11	20
<b>Total</b>	<b>35</b>

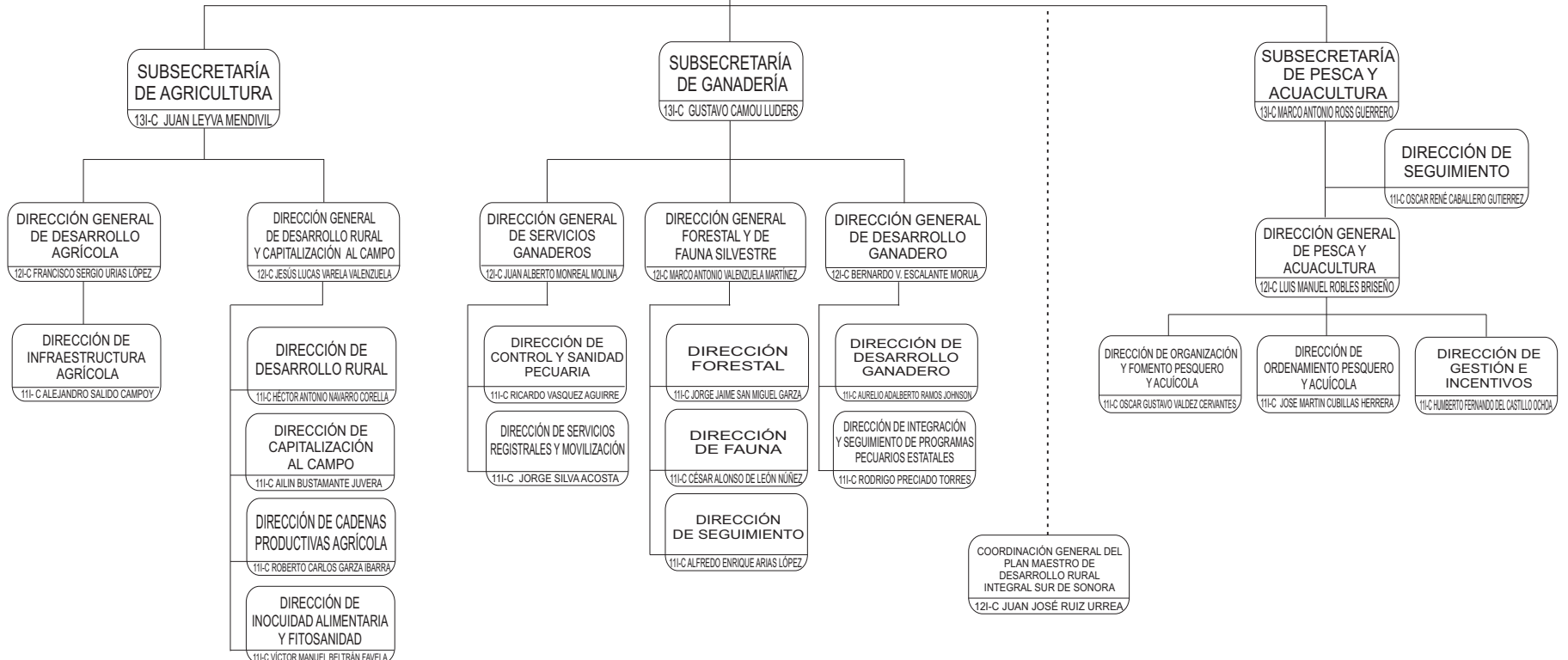



# Secretaría de Agricultura, Ganadería, Recursos Hidráulicos, Pesca y Acuicultura Secretaría

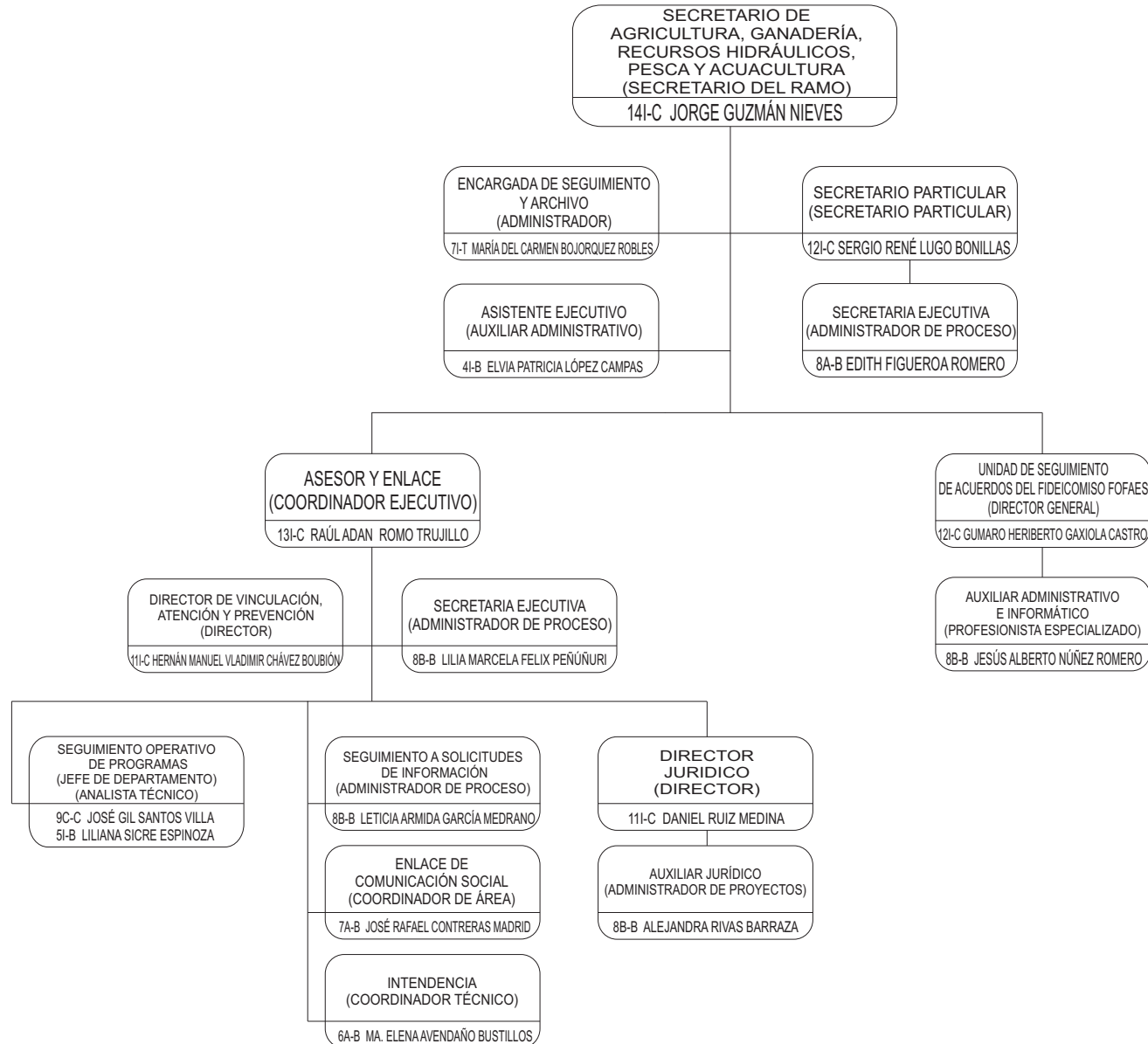

**Confianza:**

Nivel	No.
14	1
13	1
12	2
11	2
9	1
<b>Total</b>	<b>7</b>

**Base:**

Nivel	No.
8	5
7	1
6	1
5	1
4	1
<b>Total</b>	<b>9</b>

**Temporal:**

Nivel	No.
7	1
<b>Total</b>	<b>1</b>

<b>Total</b>	<b>17</b>
--------------	-----------



Gobierno del  
Estado de Sonora

# Secretaría de Agricultura, Ganadería, Recursos Hidráulicos, Pesca y Acuicultura

## Subsecretaría de Agricultura

Octubre 2018

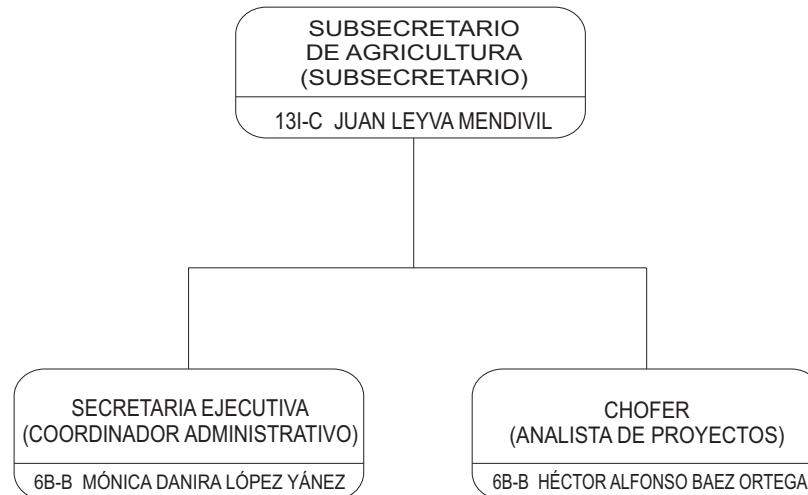

**Confianza:**

Nivel	No.
13	1
<b>Total</b>	<b>1</b>

**Base:**

Nivel	No.
6	2
<b>Total</b>	<b>2</b>

<b>Total</b>	<b>3</b>
--------------	----------



Gobierno del  
Estado de Sonora

# Secretaría de Agricultura, Ganadería, Recursos Hidráulicos, Pesca y Acuicultura

## Subsecretaría de Ganadería

Octubre 2018

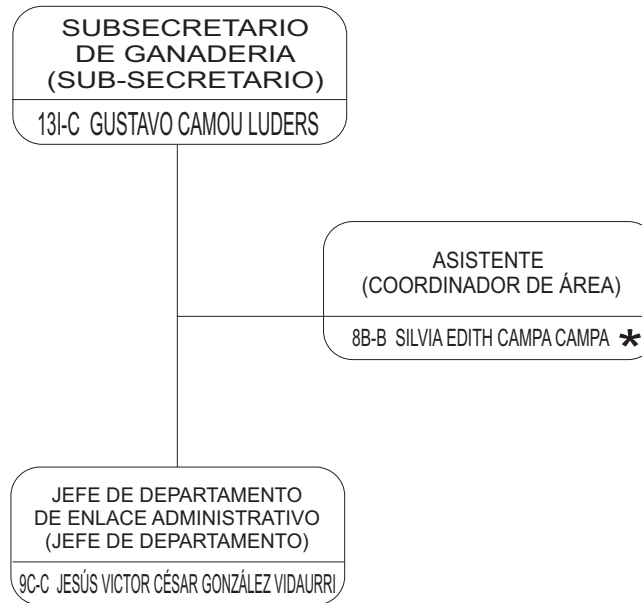

### Confianza:

Nivel	No.
13	1
9	1
<b>Total</b>	<b>2</b>

### Base:

Nivel	No.
8	1
<b>Total</b>	<b>1</b>

**Total 3**

### PERSONAL CON PERMISO PREJUBILATORIO

8B-B SILVIA EDITH CAMPA CAMPA\*  
(COORDINADOR DE ÁREA)



# Secretaría de Agricultura, Ganadería, Recursos Hidráulicos, Pesca y Acuicultura

## Subsecretaría de Ganadería

### Dirección General de Servicios Ganaderos

Octubre 2018

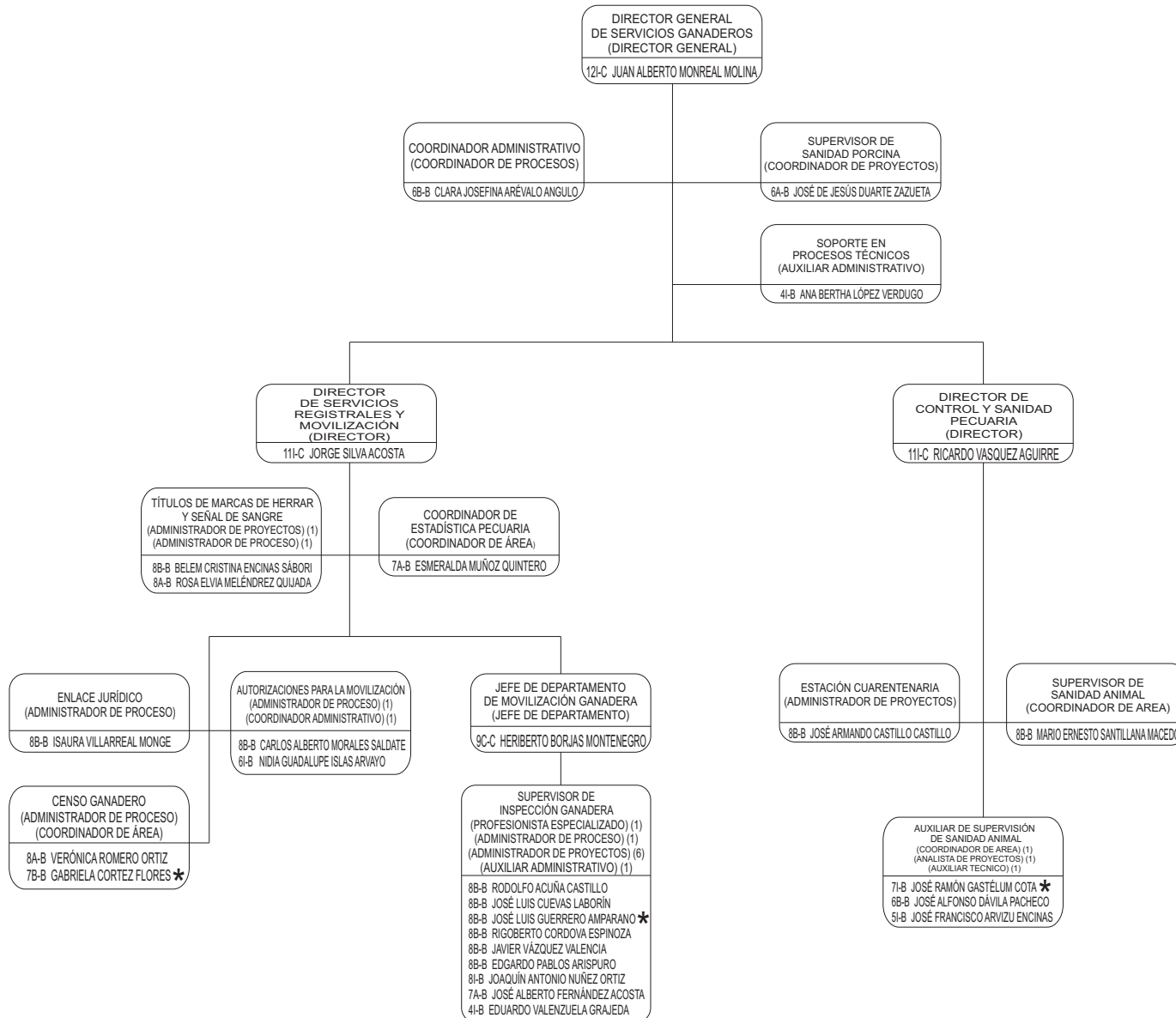

**Confianza:**

Nivel	No.
12	1
11	2
9	1
<b>Total</b>	<b>4</b>

**Base:**

Nivel	No.
8	15
7	4
6	4
5	1
4	2
<b>Total</b>	<b>26</b>

<b>Total</b>	<b>30</b>
--------------	-----------

**PERSONAL CON PERMISO PREJUBILATORIO**  
 88-B FERMIN ERNESTO ENCINAS TADDEI (ADMINISTRADOR DE PROCESO)  
 88-B JOSÉ LUIS GUERRERO AMPARANO \* (ADMINISTRADOR DE PROYECTOS)  
 7I-B JOSÉ RAMÓN GASTÉLUM COTA \* (COORDINADOR DE ÁREA)

**PERSONAL EN LICENCIA SIN GOCE DE SUELDO**  
 7B-B GABRIELA CORTÉZ FLORES \* (COORDINADOR DE ÁREA)



Gobierno del  
Estado de Sonora

# Secretaría de Agricultura, Ganadería, Recursos Hidráulicos, Pesca y Acuacultura

## Dirección General de Planeación, Administración y Evaluación

Octubre 2018

Confianza:

Nivel	No.
12	1
11	2
10	2
<b>Total</b>	<b>5</b>

Base:

Nivel	No.
9	1
8	10
7	5
6	5
5	2
4	3
<b>Total</b>	<b>26</b>

Temporal:

Nivel	No.
9C	2
<b>Total</b>	<b>2</b>

**Total 33**

PERSONAL COMISIONADO

7A-B JOSE ALFREDO PARODI PANTOJA  
(COORDINADOR DE AREA)  
SUTSPES

PERSONAL CON PERMISO PREJUBILATORIO

7B-B LYDIA RODRIGUEZ CAMOU ★  
(COORDINADOR DE AREA)

7A-B CARMEN SUSANA VARELA CONTRERAS  
(COORDINADOR DE AREA)

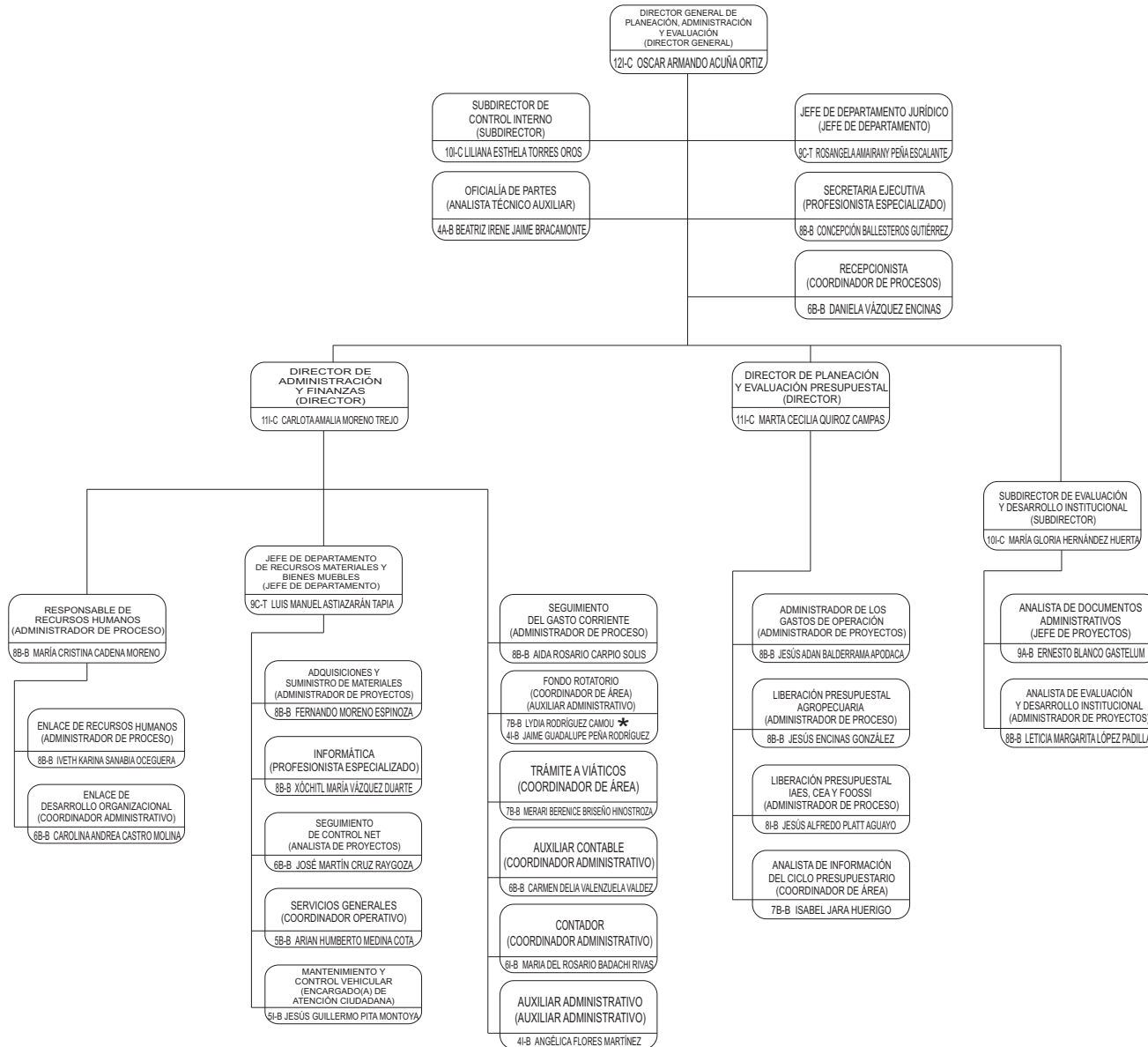



# Secretaría de Agricultura, Ganadería, Recursos Hidráulicos, Pesca y Acuicultura

## Subsecretaría de Pesca y Acuicultura

Octubre 2018

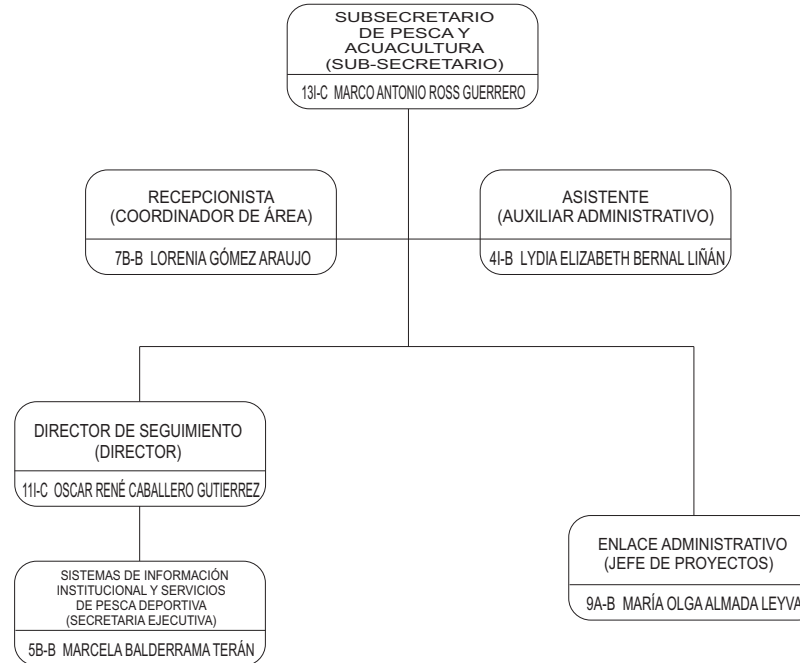

**Confianza:**

Nivel	No.
13	1
11	1
<b>Total</b>	<b>2</b>

**Base:**

Nivel	No.
9	1
8	2
7	1
5	1
4	1
<b>Total</b>	<b>6</b>

**Total 8**

**PERSONAL COMISIONADO**

- 8B-B JOSE RAYMUNDO BLANCO MEDELLIN (PROFESIONISTA ESPECIALIZADO) SUTSPES
- 8B-B MARIBEL BALLESTEROS VERDUGO (ADMINISTRADOR DE PROYECTOS) SUTSPES



Gobierno del  
Estado de Sonora

# Secretaría de Agricultura, Ganadería, Recursos Hidráulicos, Pesca y Acuicultura

## Subsecretaría de Ganadería

### Dirección General de Desarrollo Ganadero

Octubre 2018

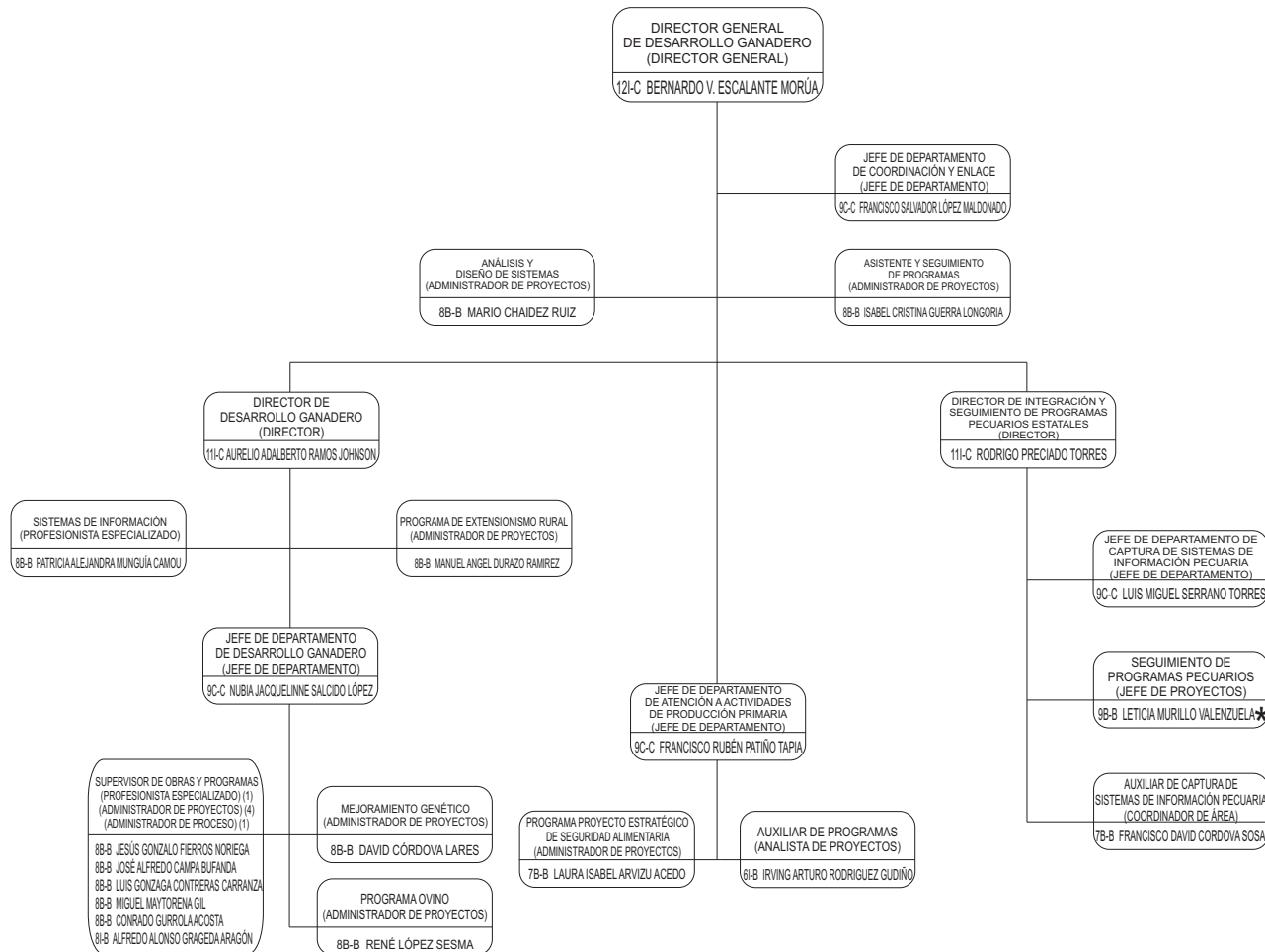

#### Confianza:

Nivel	No.
12	1
11	2
9	4
<b>Total</b>	<b>7</b>

#### Base:

Nivel	No.
9	1
8	12
7	2
6	1
<b>Total</b>	<b>16</b>

**Total 23**

PERSONAL CON PERMISO PREJUBILATORIO  
98-B LETICIA MURILLO VALENZUELA \*  
(JEFE DE PROYECTOS)





# Secretaría de Agricultura, Ganadería, Recursos Hidráulicos, Pesca y Acuicultura

## Subsecretaría de Ganadería

### Dirección General Forestal y de Fauna Silvestre

Octubre 2018

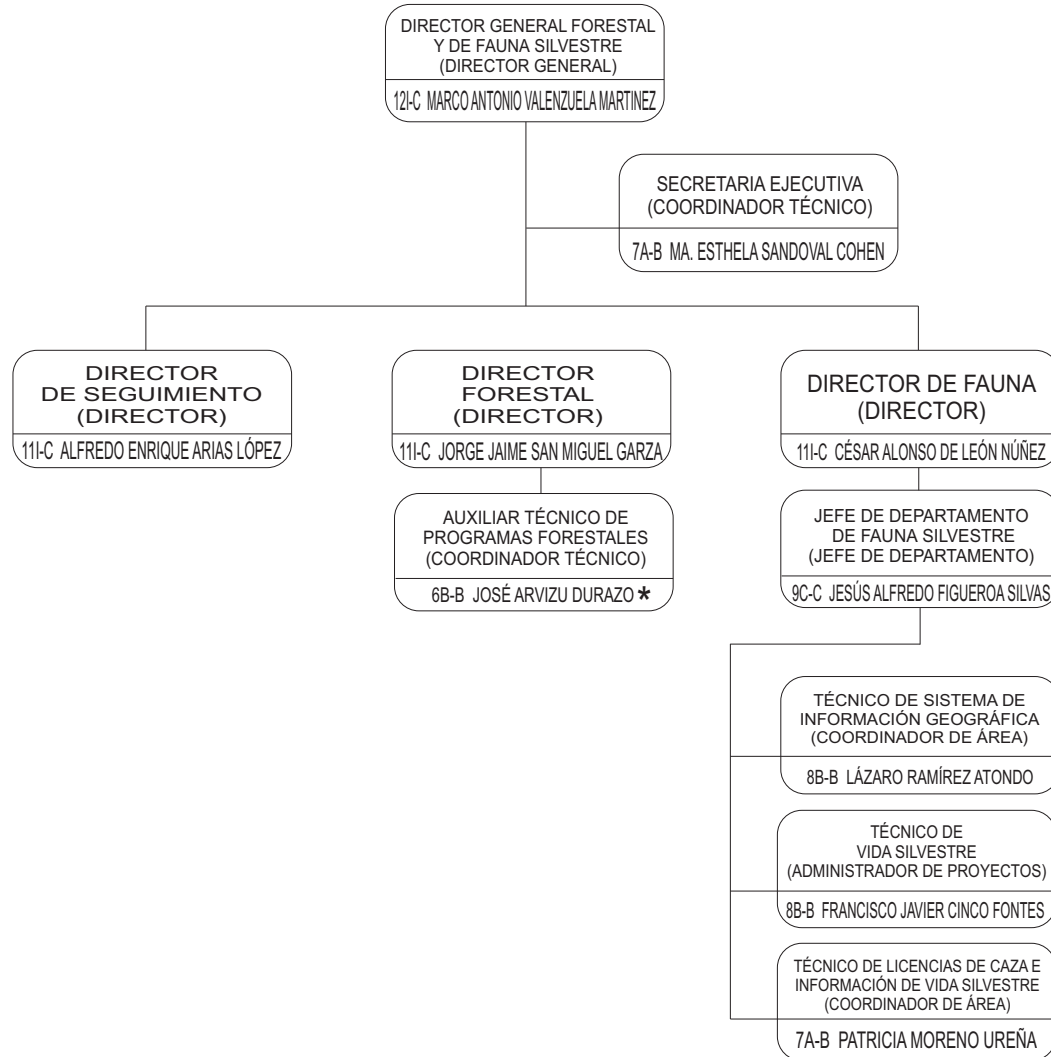

**Confianza:**

Nivel	No.
12	1
11	3
9	1
<b>Total</b>	<b>5</b>

**Base:**

Nivel	No.
8	2
7	2
6	1
<b>Total</b>	<b>5</b>

**Total 10**

PERSONAL CON PERMISO PREJUBILATORIO  
6B-B JOSÉ ARVIZU DURAZO \*  
(COORDINADOR TÉCNICO)



# Secretaría de Agricultura, Ganadería, Recursos Hidráulicos, Pesca y Acuicultura

## Subsecretaría de Agricultura

### Dirección General de Desarrollo Rural y Capitalización al Campo

Octubre 2018

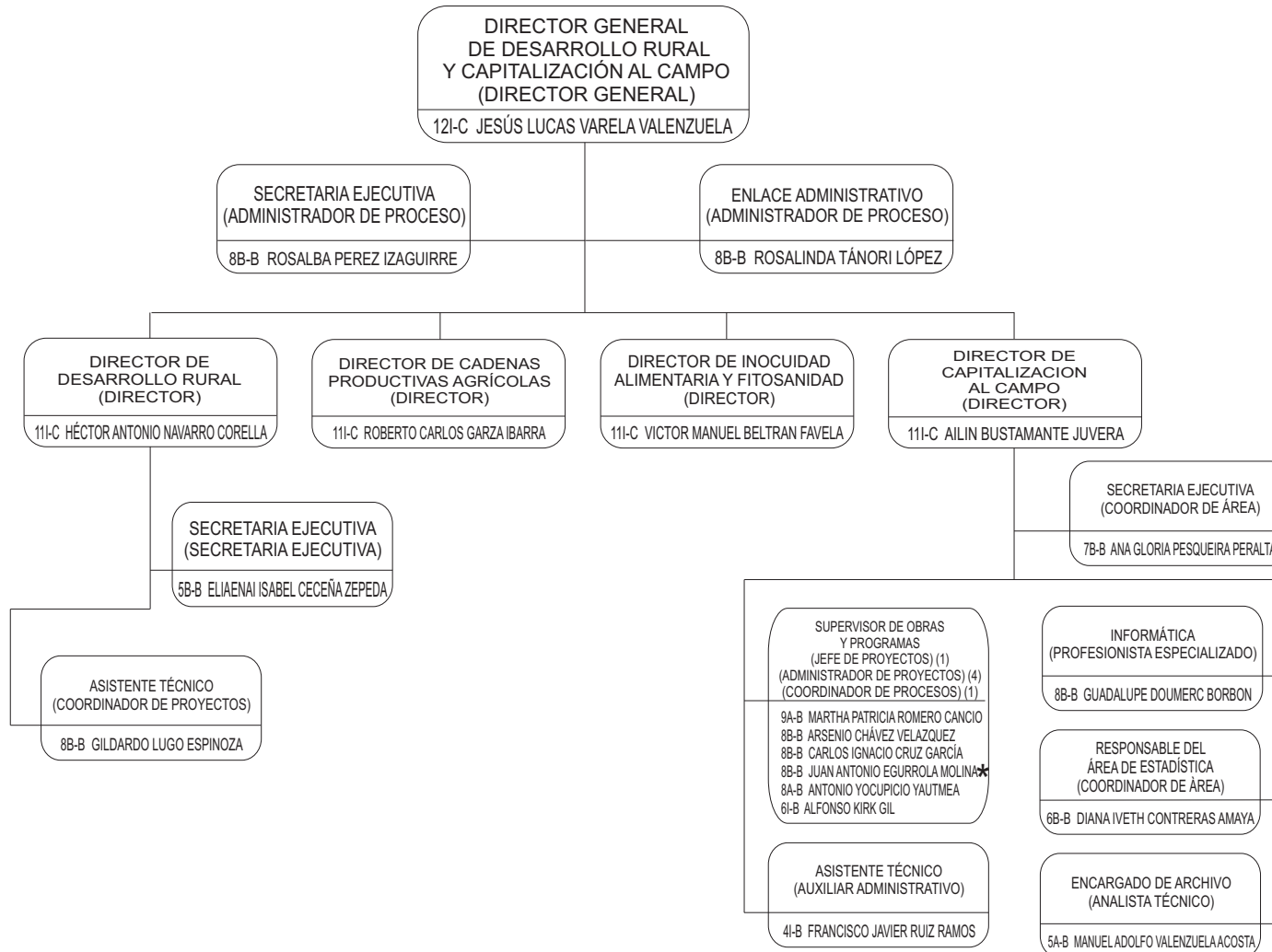

**Confianza:**

Nivel	No.
12	1
11	4
<b>Total</b>	<b>5</b>

**Base:**

Nivel	No.
9	1
8	11
7	1
6	2
5	2
4	1
<b>Total</b>	<b>18</b>

**Total 23**

**PERSONAL COMISIONADO**

8B-B ALONSO RUIZ SALCIDO (PROFESIONISTA ESPECIALIZADO) SUTSPES
8B-B JOSE ANGEL PACHECO GALINDO (ADMINISTRADOR DE PROCESO) SUTSPES

**PERSONAL CON PERMISO PREJUBILATORIO**

8B-B LUZ MERCEDES FÉLIX FLORES (COORDINADOR DE ÁREA)
8B-B JUAN ANTONIO EGURROLA MOLINA* (ADMINISTRADOR DE PROYECTOS)



# Secretaría de Agricultura, Ganadería, Recursos Hidráulicos, Pesca y Acuicultura

## Subsecretaría de Agricultura

### Dirección General de Desarrollo Agrícola

Octubre 2018

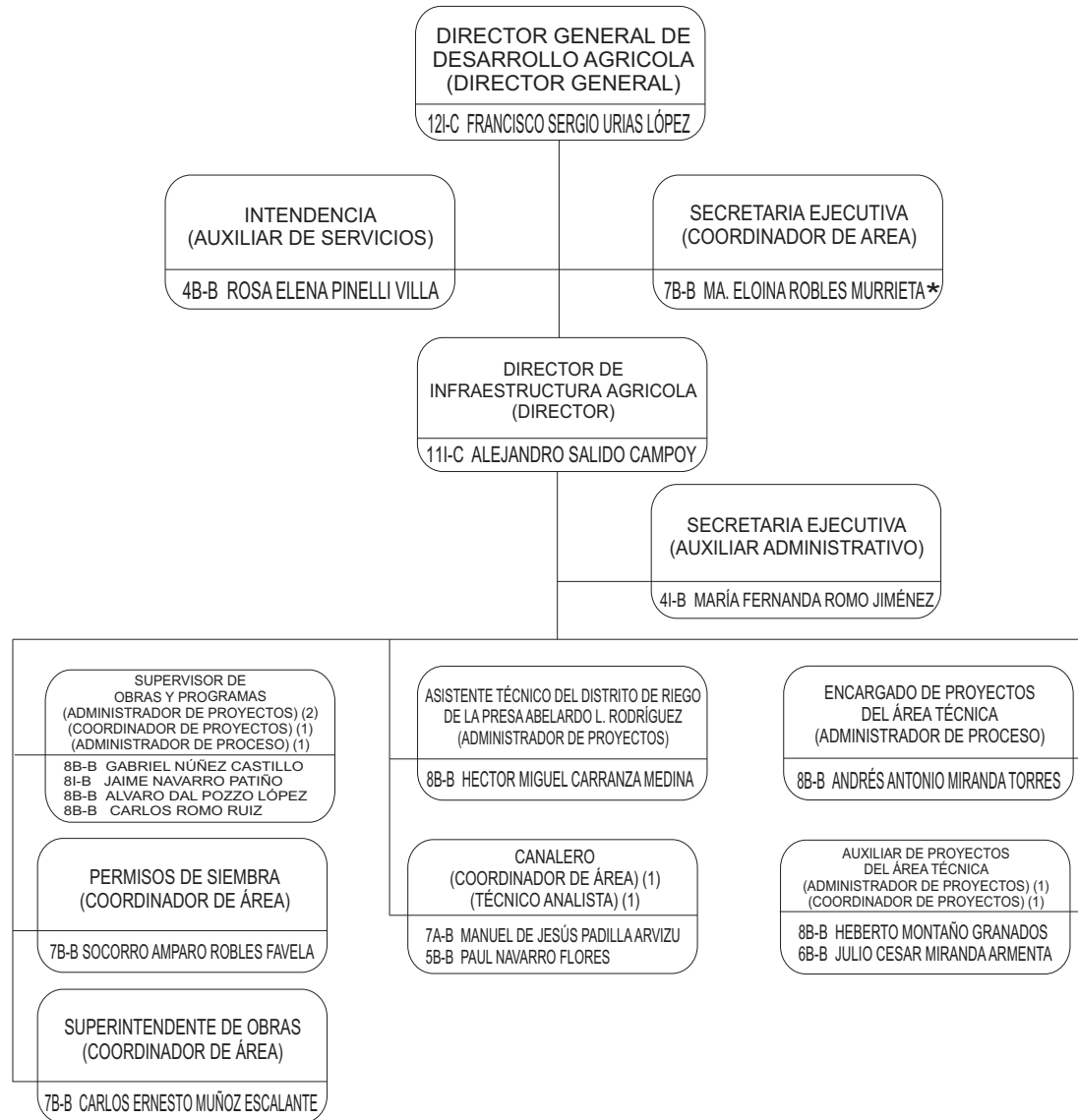

**Confianza:**

Nivel	No.
12	1
11	1
<b>Total</b>	<b>2</b>

**Base:**

Nivel	No.
8	8
7	5
6	1
5	1
4	2
<b>Total</b>	<b>17</b>

**Total 19**

**PERSONAL COMISIONADO**

8B-B CLAUDIO ANTONIO BACASEGUA LOPEZ  
(PROFESIONISTA ESPECIALIZADO)  
SUTSPES

**PERSONAL CON PERMISO PREJUBILATORIO**

7B-B MA. ELOINA ROBLES MURRIETA\*  
(SECRETARIA EJECUTIVA)  
7B-B MARTINA IDALIA FIERROS SAU  
(SECRETARIA EJECUTIVA)



Gobierno del  
Estado de Sonora

# Secretaría de Agricultura, Ganadería, Recursos Hidráulicos, Pesca y Acuicultura Coordinación General del Plan Maestro de Desarrollo Rural Integral Sur de Sonora

Octubre 2018

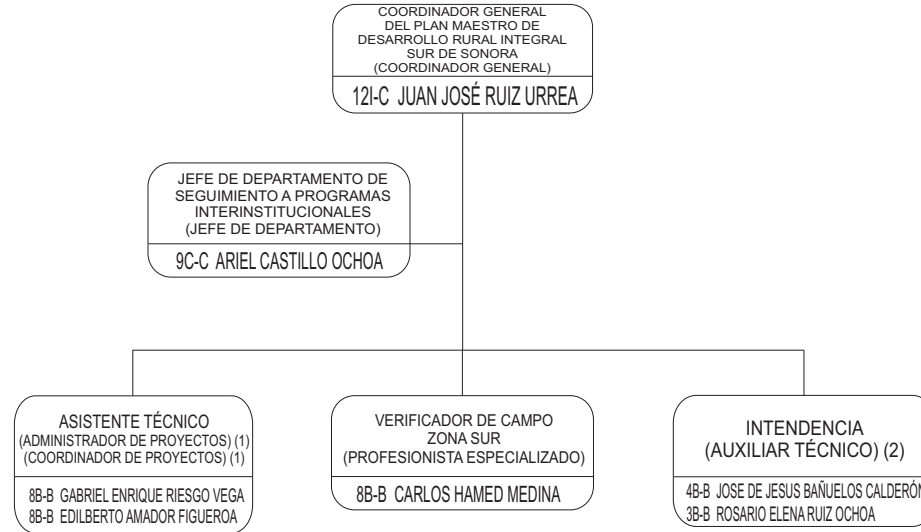

**Confianza:**

Nivel	No.
12	1
9	1
<b>Total</b>	<b>2</b>

**Base:**

Nivel	No.
8	3
4	1
3	1
<b>Total</b>	<b>5</b>

<b>Total</b>	<b>7</b>
--------------	----------



Gobierno del  
Estado de Sonora

# Secretaría de Agricultura, Ganadería, Recursos Hidráulicos, Pesca y Acuicultura

## Subsecretaría de Pesca y Acuicultura

### Dirección General de Pesca y Acuicultura

Octubre 2018

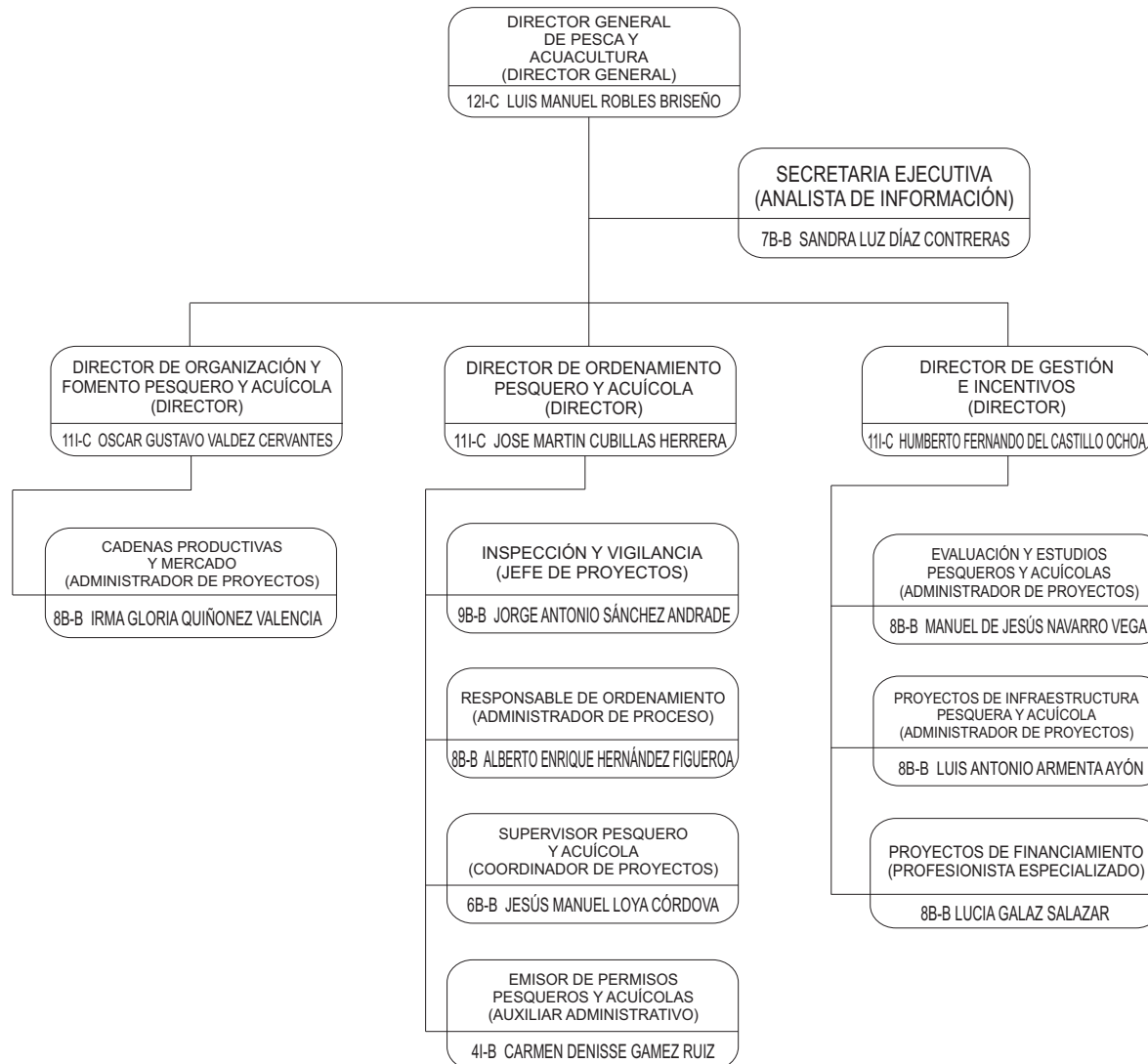

**Confianza:**

Nivel	No.
12	1
11	3
<b>Total</b>	<b>4</b>

**Base:**

Nivel	No.
9	1
8	5
7	1
6	2
4	1
<b>Total</b>	<b>10</b>

**Total 14**

**PERSONAL COMISIONADO**

6B-B SAIRA IRENE BARNETT RODRIGUEZ  
(ANALISTA DE INFORMACIÓN)  
SUTSPES