

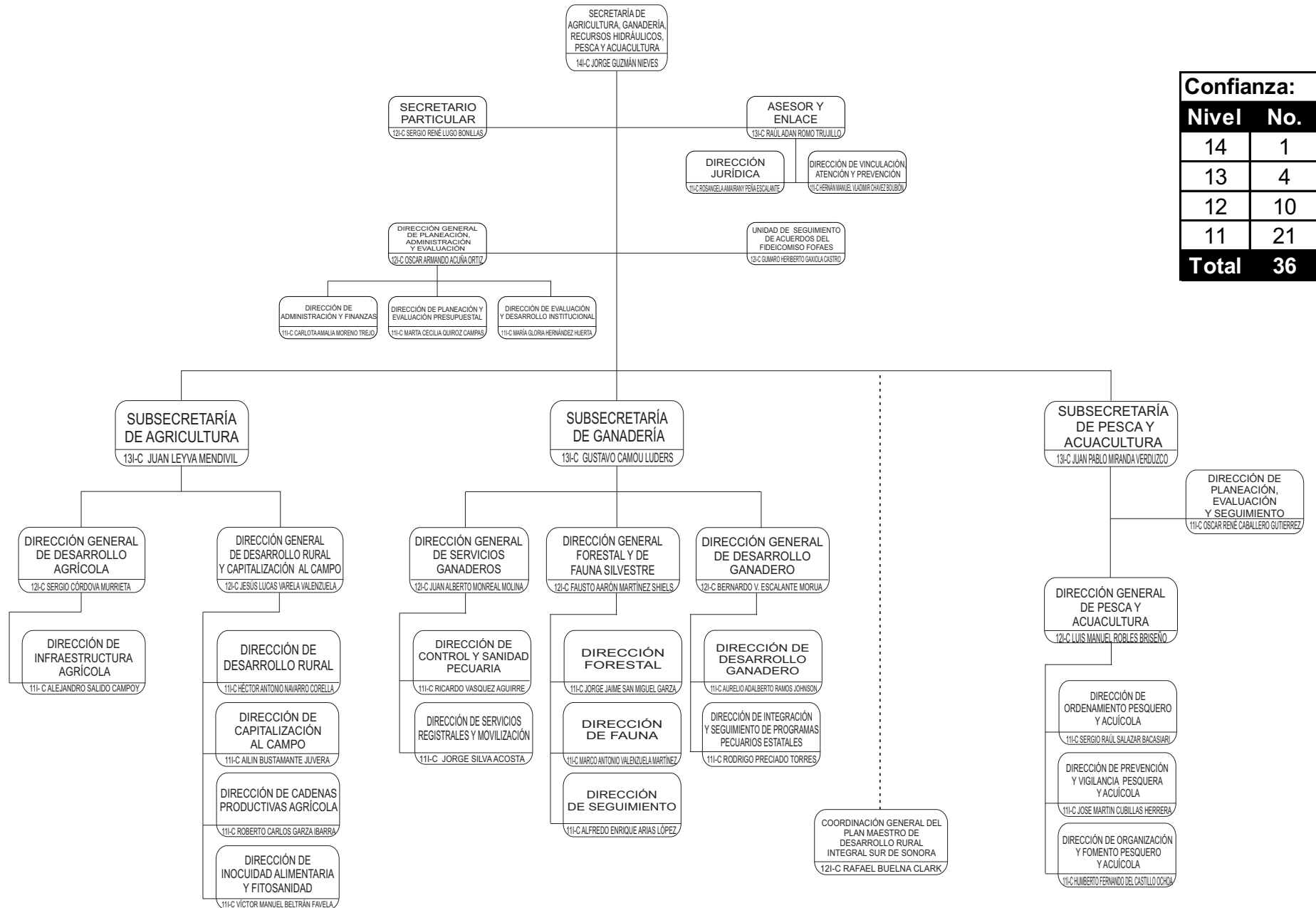

Secretaría de Agricultura, Ganadería, Recursos Hidráulicos, Pesca y Acuacultura



Confianza:	
Nivel	No.
14	1
13	4
12	10
11	21
Total	36



Secretaría de Agricultura, Ganadería, Recursos Hidráulicos, Pesca y Acuicultura

Secretaría

Abril 2020

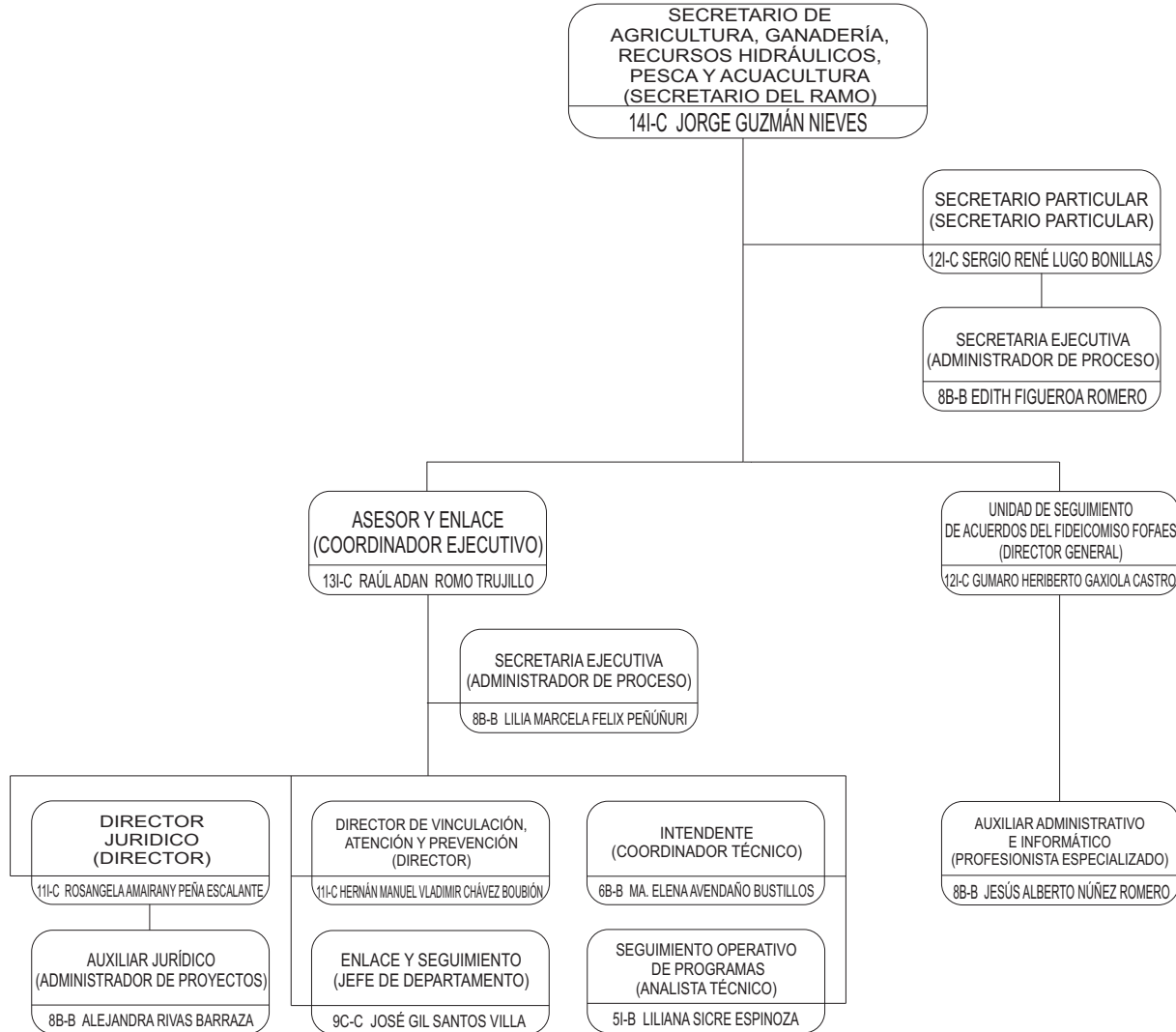

Confianza:	
Nivel	No.
14	1
13	1
12	2
11	2
9	1
Total	7

Base:	
Nivel	No.
8	4
7	1
6	1
5	1
Total	7

Total	14
--------------	-----------

PERSONAL CON PERMISO PREJUBILATORIO
7B-B JOSÉ RAFAEL CONTRERAS MADRID (COORDINADOR DE ÁREA)



Gobierno del
Estado de Sonora

Secretaría de Agricultura, Ganadería, Recursos Hidráulicos, Pesca y Acuicultura

Subsecretaría de Agricultura

Abril 2020

SUBSECRETARIO
DE AGRICULTURA
(SUBSECRETARIO)
13I-C JUAN LEYVA MENDIVIL

SECRETARIA EJECUTIVA
(COORDINADOR DE ÁREA)
7A-B MÓNICA DANIRA LÓPEZ YÁNEZ

Confianza:	
Nivel	No.
13	1
Total	1

Base:	
Nivel	No.
7	1
Total	1

Total	2
--------------	----------



Gobierno del
Estado de Sonora

Secretaría de Agricultura, Ganadería, Recursos Hidráulicos, Pesca y Acuicultura Subsecretaría de Ganadería

Abril 2020

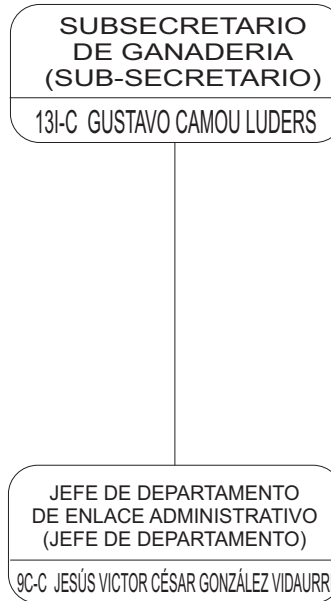

Confianza:	
Nivel	No.
13	1
9	1
Total	2



Gobierno del
Estado de Sonora

Secretaría de Agricultura, Ganadería, Recursos Hidráulicos, Pesca y Acuicultura

Subsecretaría de Ganadería

Dirección General de Servicios Ganaderos

Abril 2020

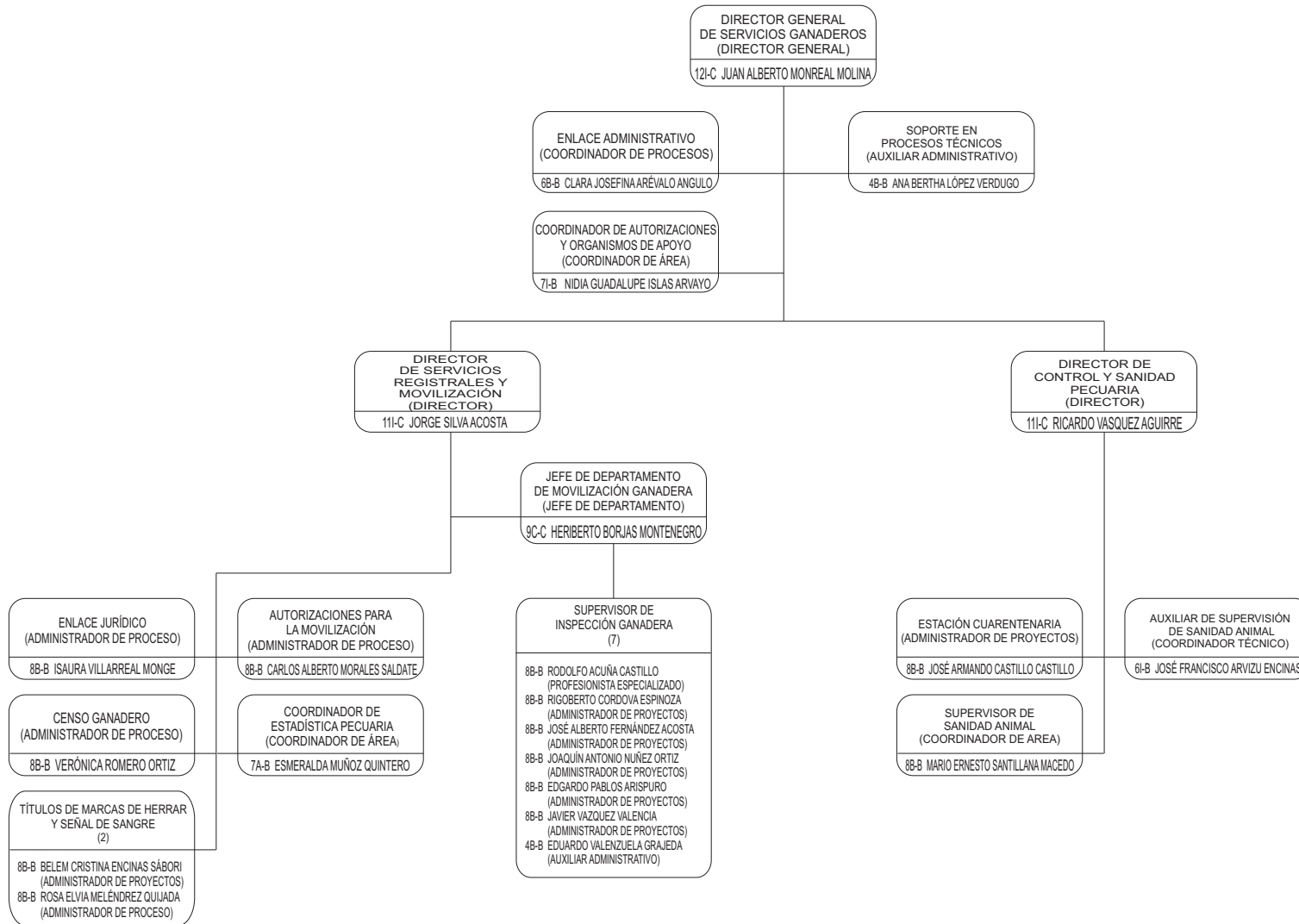

Confianza:	
Nivel	No.
12	1
11	2
9	1
Total	4

Base:	
Nivel	No.
8	14
7	3
6	3
4	2
Total	22

Total	26
--------------	-----------

PERSONAL CON PERMISO PREJUBILATORIO
88-B JOSÉ LUIS GUERRERO AMPARANO (ADMINISTRADOR DE PROYECTOS)
71-B JOSÉ RAMÓN GASTÉLUM COTA (COORDINADOR DE ÁREA)
68-B JOSÉ ALFONSO DÁVILA PACHECO (ANALISTA DE PROYECTOS)



Secretaría de Agricultura, Ganadería, Recursos Hidráulicos, Pesca y Acuicultura

Dirección General de Planeación, Administración y Evaluación

Abril 2020

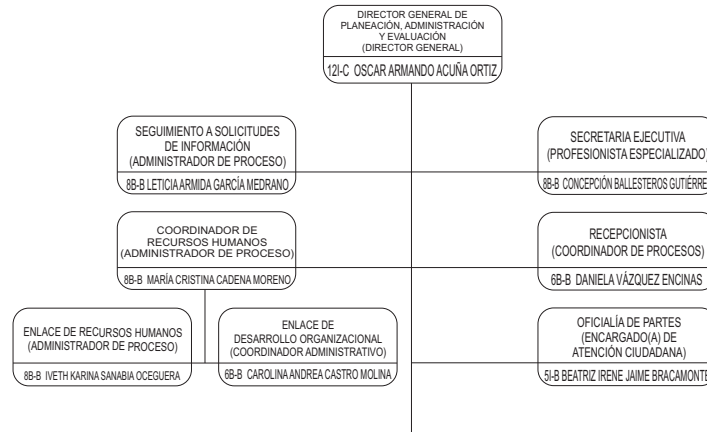

Confianza:	
Nivel	No.
12	1
11	3
10	1
Total	5

Base:	
Nivel	No.
8	11
7	5
6	3
5	2
4	4
Total	25

Temporal:	
Nivel	No.
9	1
Total	1

Total	31
--------------	-----------

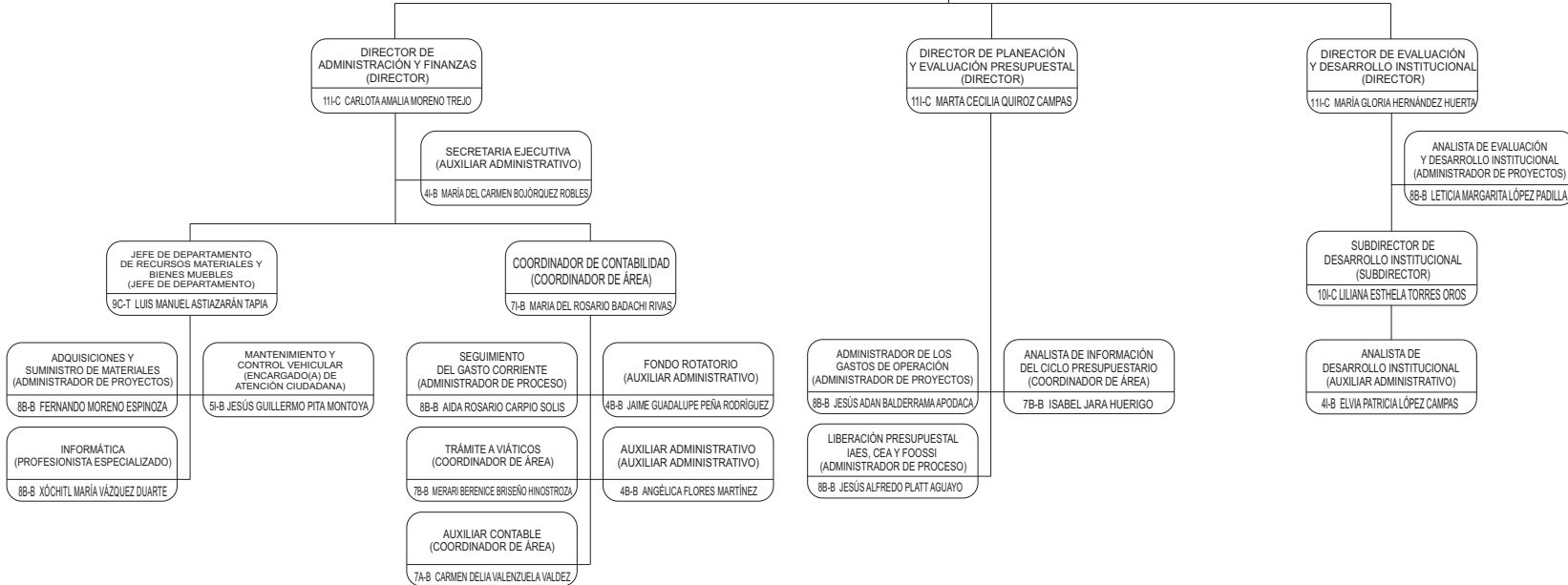

PERSONAL COMISIONADO	
78-B JOSE ALFREDO PARODI PANTOJA (COORDINADOR DE ÁREA) SUTSPES	

PERSONAL CON PERMISO PREJUBILATORIO	
88-B JESUS ENCINAS GONZALEZ (ADMINISTRADOR DE PROCESO)	
68-B JOSE MARTÍN CRUZ RAYGOZA (ANALISTA DE PROYECTOS)	



Gobierno del
Estado de Sonora

Secretaría de Agricultura, Ganadería, Recursos Hidráulicos, Pesca y Acuicultura

Subsecretaría de Pesca y Acuicultura

Abril 2020

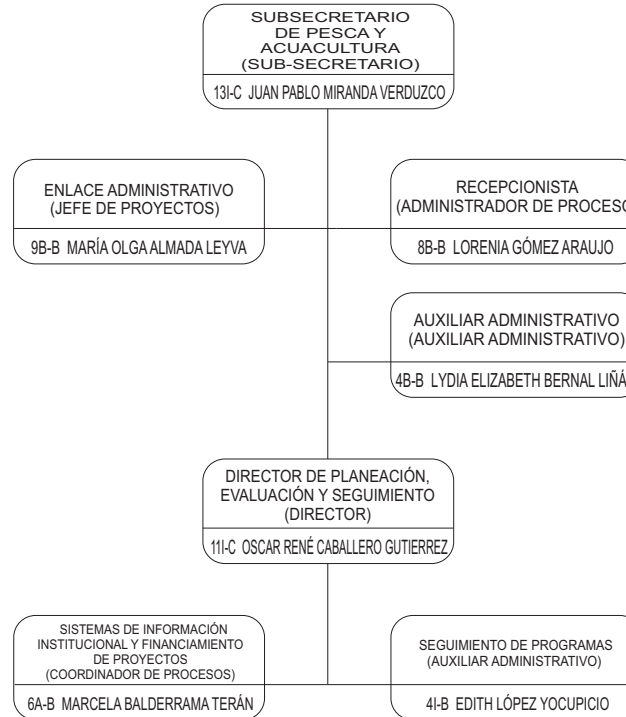

Confianza:	
Nivel	No.
13	1
11	1
Total	2

Base:	
Nivel	No.
9	1
8	3
6	1
4	2
Total	7

Total	9
--------------	----------

PERSONAL COMISIONADO
8B-B JOSE RAYMUNDO BLANCO MEDELLIN (PROFESIONISTA ESPECIALIZADO) SUTSPES
8B-B MARIBEL BALLESTEROS VERDUGO (ADMINISTRADOR DE PROYECTOS) SUTSPES



Gobierno del
Estado de Sonora

Secretaría de Agricultura, Ganadería, Recursos Hidráulicos, Pesca y Acuicultura

Subsecretaría de Ganadería

Dirección General de Desarrollo Ganadero

Abril 2020

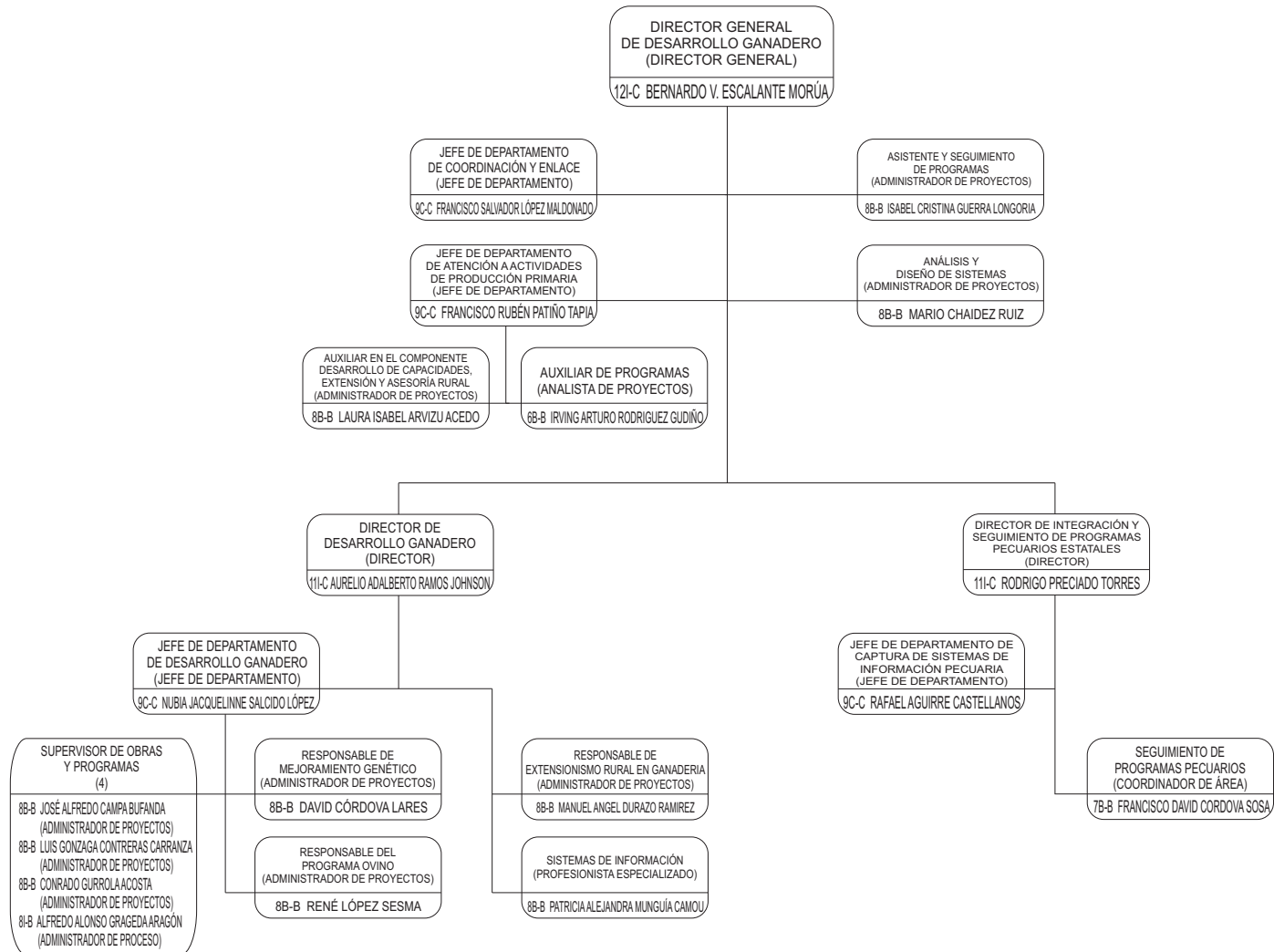

Confianza:	
Nivel	No.
12	1
11	2
9	4
Total	7

Base:	
Nivel	No.
9	1
8	13
7	1
6	1
Total	16

Total	23
--------------	-----------

PERSONAL CON PERMISO PREJUBILATORIO
9B-B LETICIA MURILLO VALENZUELA (JEFE DE PROYECTOS)
8B-B MIGUEL MAYTORENA GIL (ADMINISTRADOR DE PROYECTOS)
8B-B JESÚS GONZALO FIERROS NORIEGA (PROFESIONISTA ESPECIALIZADO)



Secretaría de Agricultura, Ganadería, Recursos Hidráulicos, Pesca y Acuacultura

Subsecretaría de Ganadería

Dirección General Forestal y de Fauna Silvestre

Abril 2020

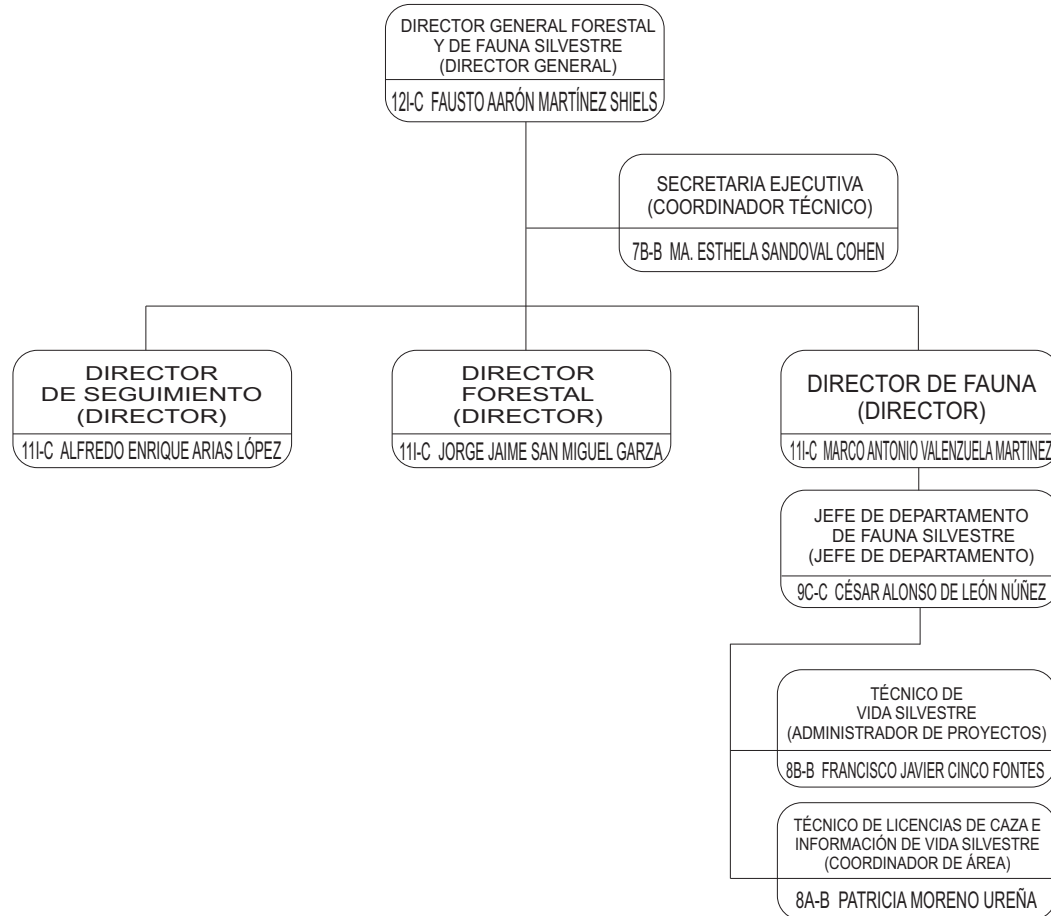

Confianza:	
Nivel	No.
12	1
11	3
9	1
Total	5

Base:	
Nivel	No.
8	3
7	1
Total	4

Total	9
--------------	----------

PERSONAL CON PERMISO PREJUBILATORIO

8B-B LÁZARO RAMÍREZ ATONDO
(COORDINADOR DE ÁREA)



Secretaría de Agricultura, Ganadería, Recursos Hidráulicos, Pesca y Acuicultura

Subsecretaría de Agricultura

Dirección General de Desarrollo Rural y Capitalización al Campo

Abril 2020

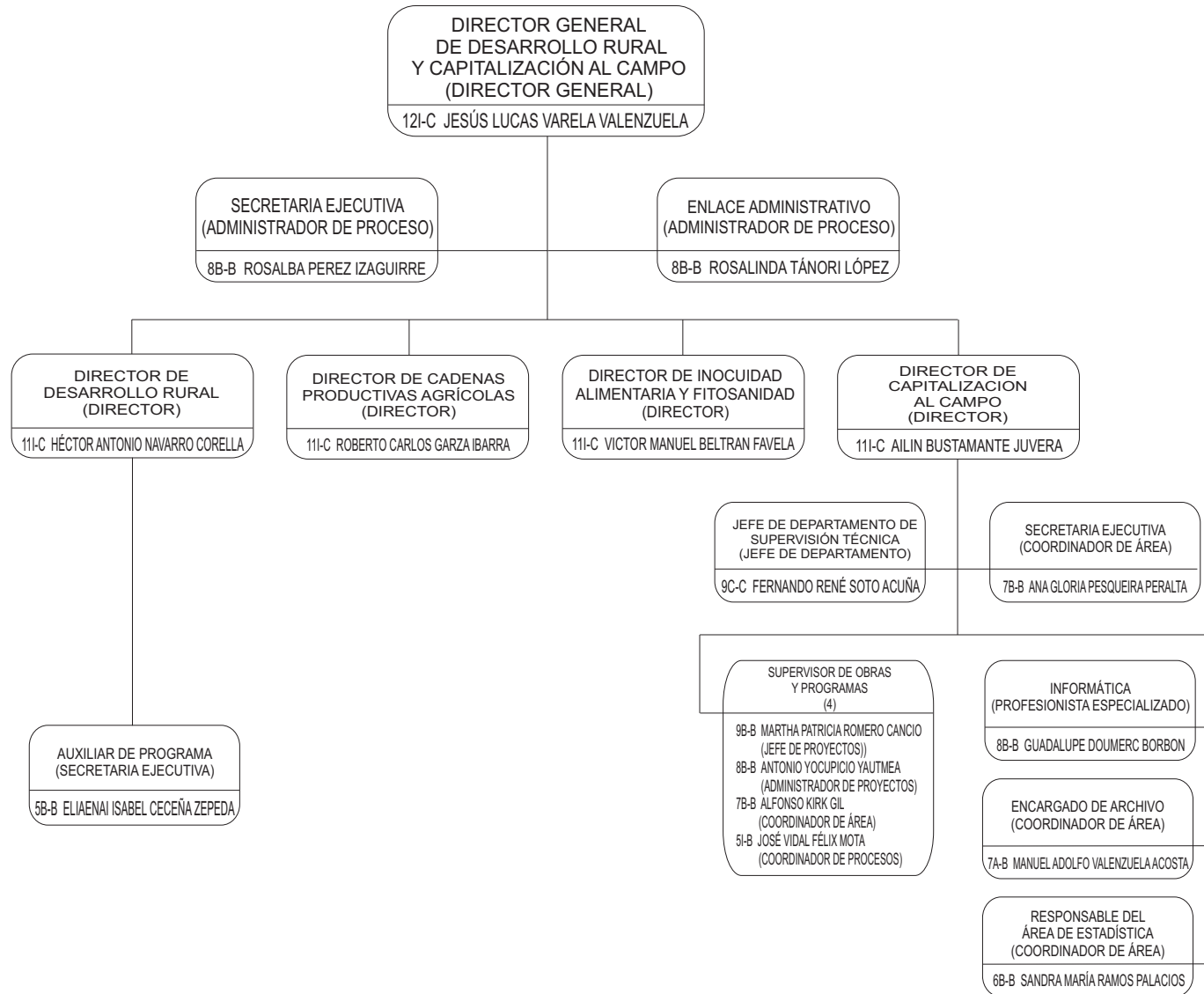

Confianza:	
Nivel	No.
12	1
11	4
9	1
Total	6

Base:	
Nivel	No.
9	1
8	9
7	3
6	1
5	2
Total	16

Total	22
--------------	-----------

PERSONAL COMISIONADO
8B-B JOSE ANGEL PACHECO GALINDO (ADMINISTRADOR DE PROCESO) SUTSPES

PERSONAL CON PERMISO PREJUBILATORIO
8B-B JUAN ANTONIO EGURROLA MOLINA (ADMINISTRADOR DE PROYECTOS)
8B-B ALONSO RUIZ SALCIDO (PROFESIONISTA ESPECIALIZADO)
8B-B ARSENIO CHÁVEZ VELÁZQUEZ (ADMINISTRADOR DE PROYECTOS)
8B-B GILDARDO LUGO ESPINOZA (COORDINADOR DE PROYECTOS)



Secretaría de Agricultura, Ganadería, Recursos Hidráulicos, Pesca y Acuicultura

Subsecretaría de Agricultura

Dirección General de Desarrollo Agrícola

Abril 2020

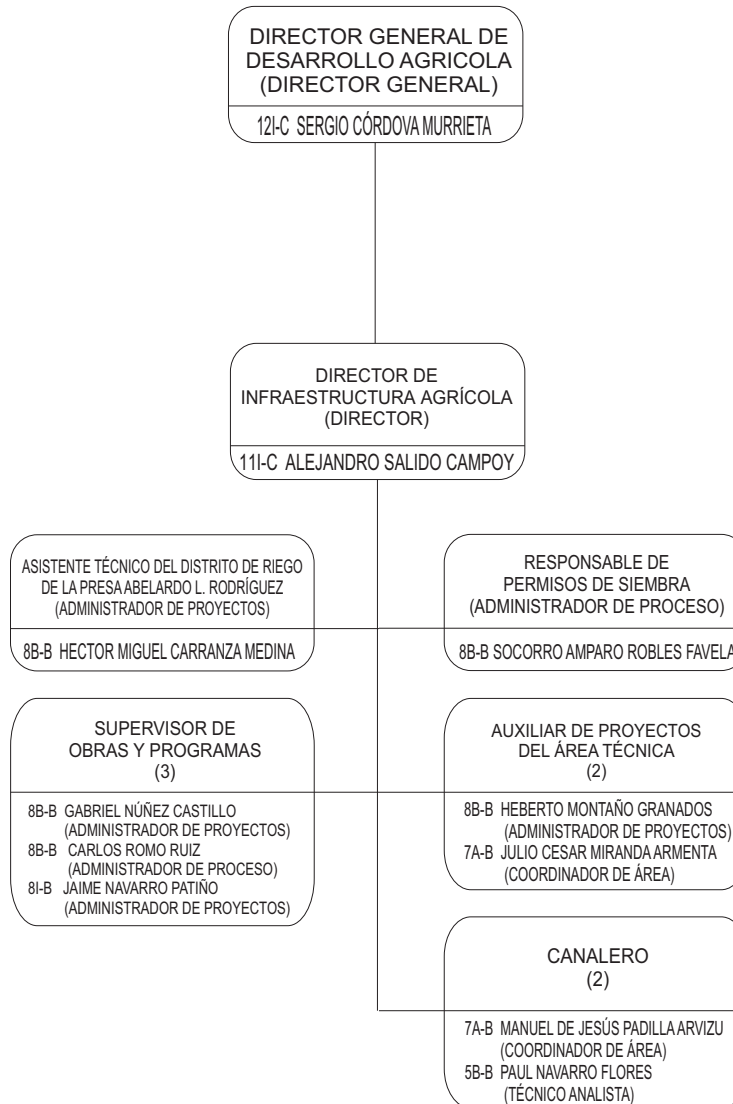

Confianza:	
Nivel	No.
12	1
11	1
Total	2

Base:	
Nivel	No.
8	9
7	2
5	1
4	1
Total	13

Total 15

PERSONAL COMISIONADO
8B-B CLAUDIO ANTONIO BACASEGUA LOPEZ (PROFESIONISTA ESPECIALIZADO) SUTSPES

PERSONAL CON PERMISO PREJUBILATORIO
8B-B ÁLVARO DAL POZZO LÓPEZ (COORDINADOR DE PROYECTOS)
8B-B ANDRÉS ANTONIO MIRANDA TORRES (ADMINISTRADOR DE PROCESO)
4B-B ROSA ELENA PINELLI VILLA (AUXILIAR DE SERVICIOS)



Gobierno del
Estado de Sonora

Secretaría de Agricultura, Ganadería, Recursos Hidráulicos, Pesca y Acuicultura Coordinación General del Plan Maestro de Desarrollo Rural Integral Sur de Sonora

Abril 2020

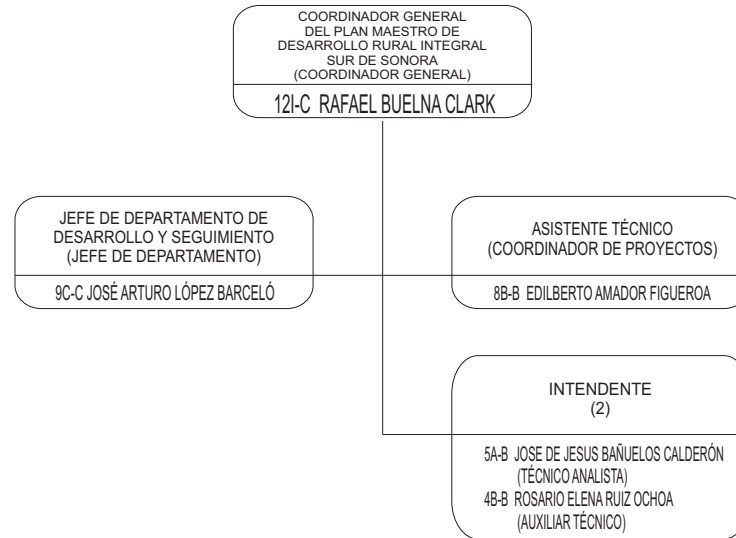

Confianza:	
Nivel	No.
12	1
9	1
Total	2

Base:	
Nivel	No.
8	3
5	1
4	1
Total	5

Total	7
--------------	----------

PERSONAL CON PERMISO PREJUBILATORIO

8B-B GABRIEL ENRIQUE RIESGO VEGA
(ADMINISTRADOR DE PROYECTOS)

8B-B CARLOS HAMED MEDINA
(PROFESIONISTA ESPECIALIZADO)



Gobierno del
Estado de Sonora

Secretaría de Agricultura, Ganadería, Recursos Hidráulicos, Pesca y Acuicultura

Subsecretaría de Pesca y Acuicultura

Dirección General de Pesca y Acuicultura

Abril 2020

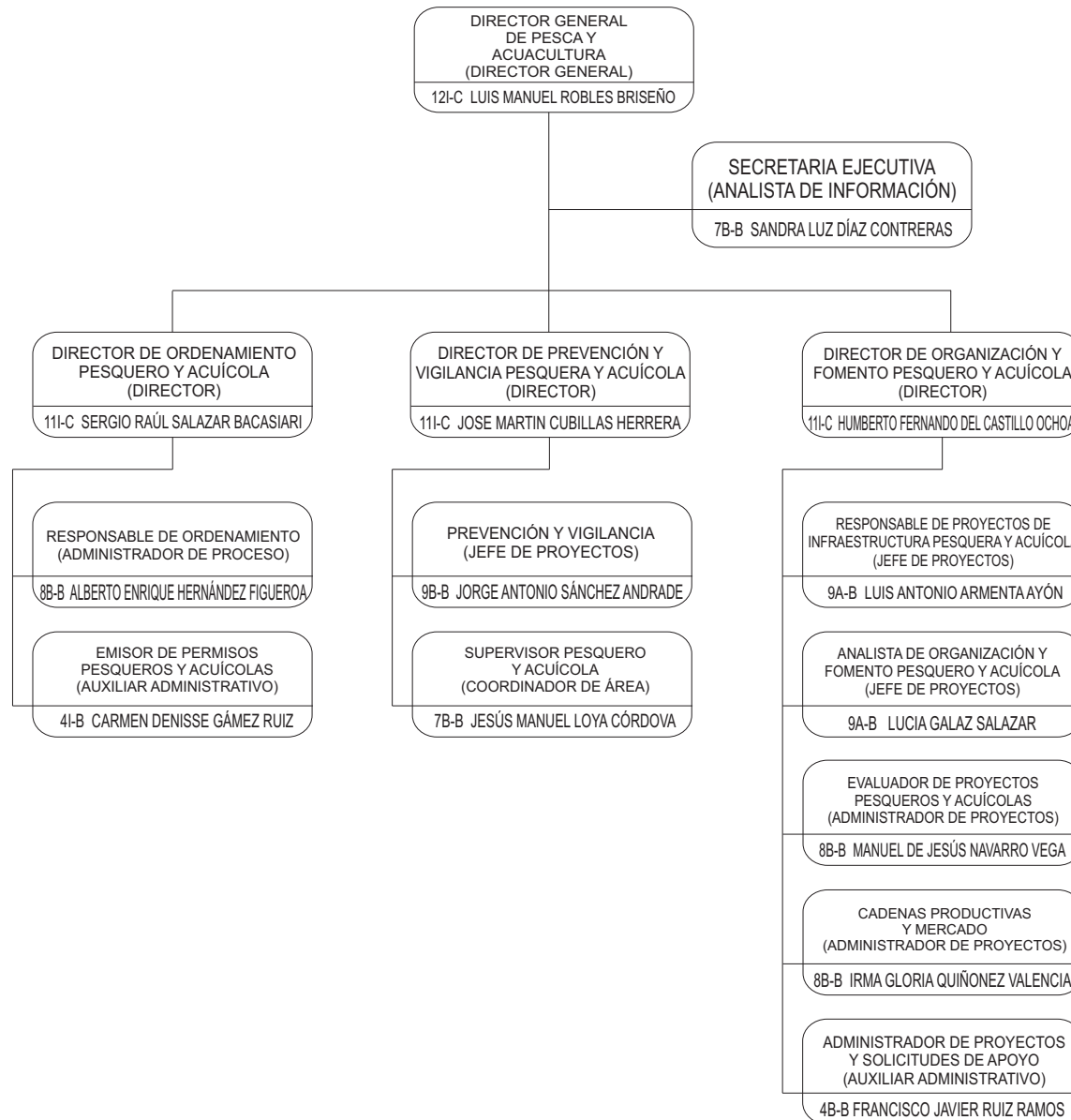

Confianza:	
Nivel	No.
12	1
11	3
Total	4

Base:	
Nivel	No.
9	3
8	3
7	2
6	1
4	2
Total	11

Total 15

PERSONAL COMISIONADO
6B-B SAIRA IRENE BARNETT RODRIGUEZ (ANALISTA DE INFORMACIÓN) SUTSPES