

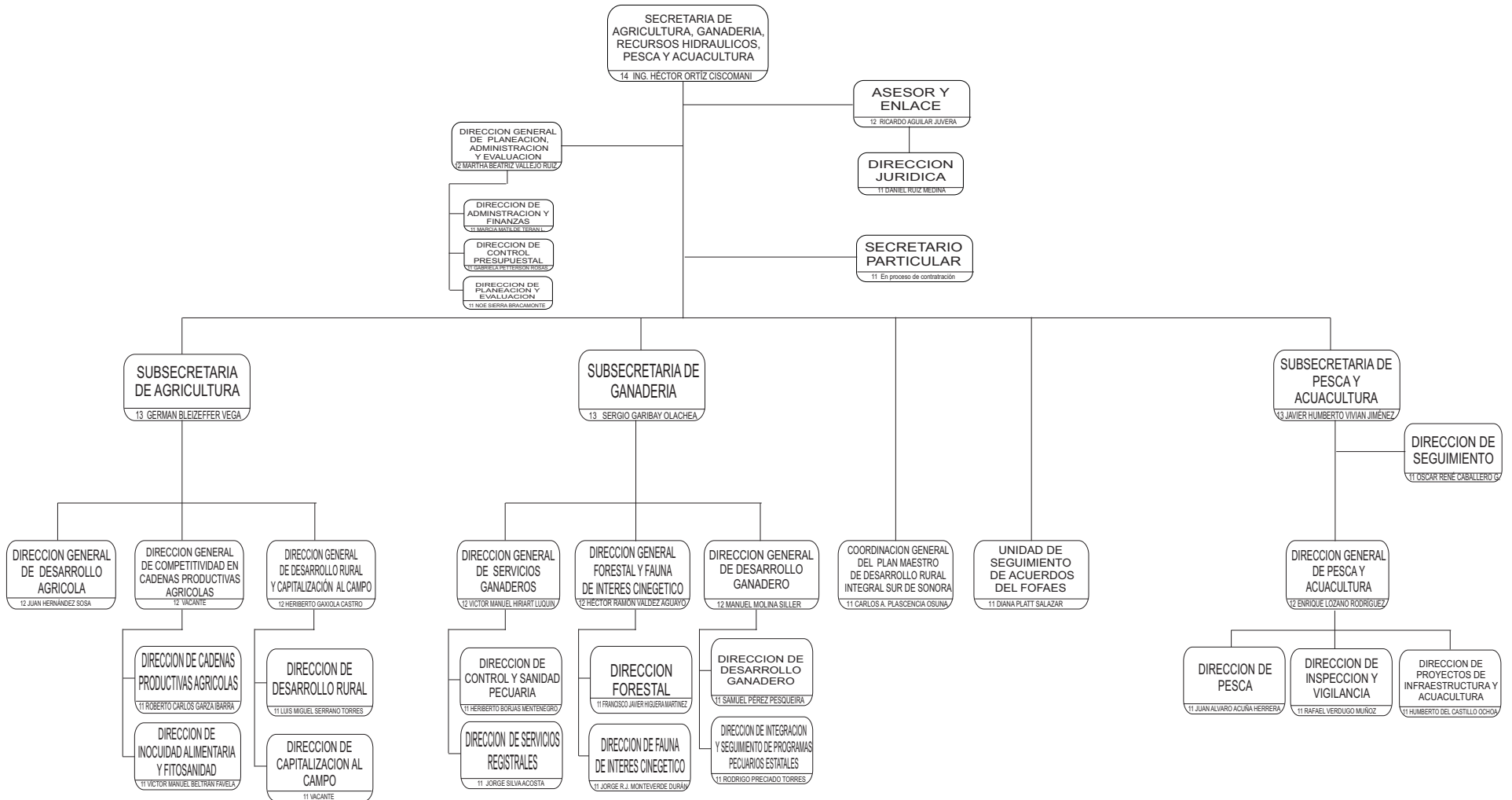

SECRETARÍA DE AGRICULTURA, GANADERÍA, RECURSOS HIDRÁULICOS, PESCA Y ACUACULTURA





SECRETARÍA DE AGRICULTURA, GANADERÍA, RECURSOS HIDRÁULICOS, PESCA Y ACUACULTURA

DESPACHO DEL SECRETARIO

12 - 01

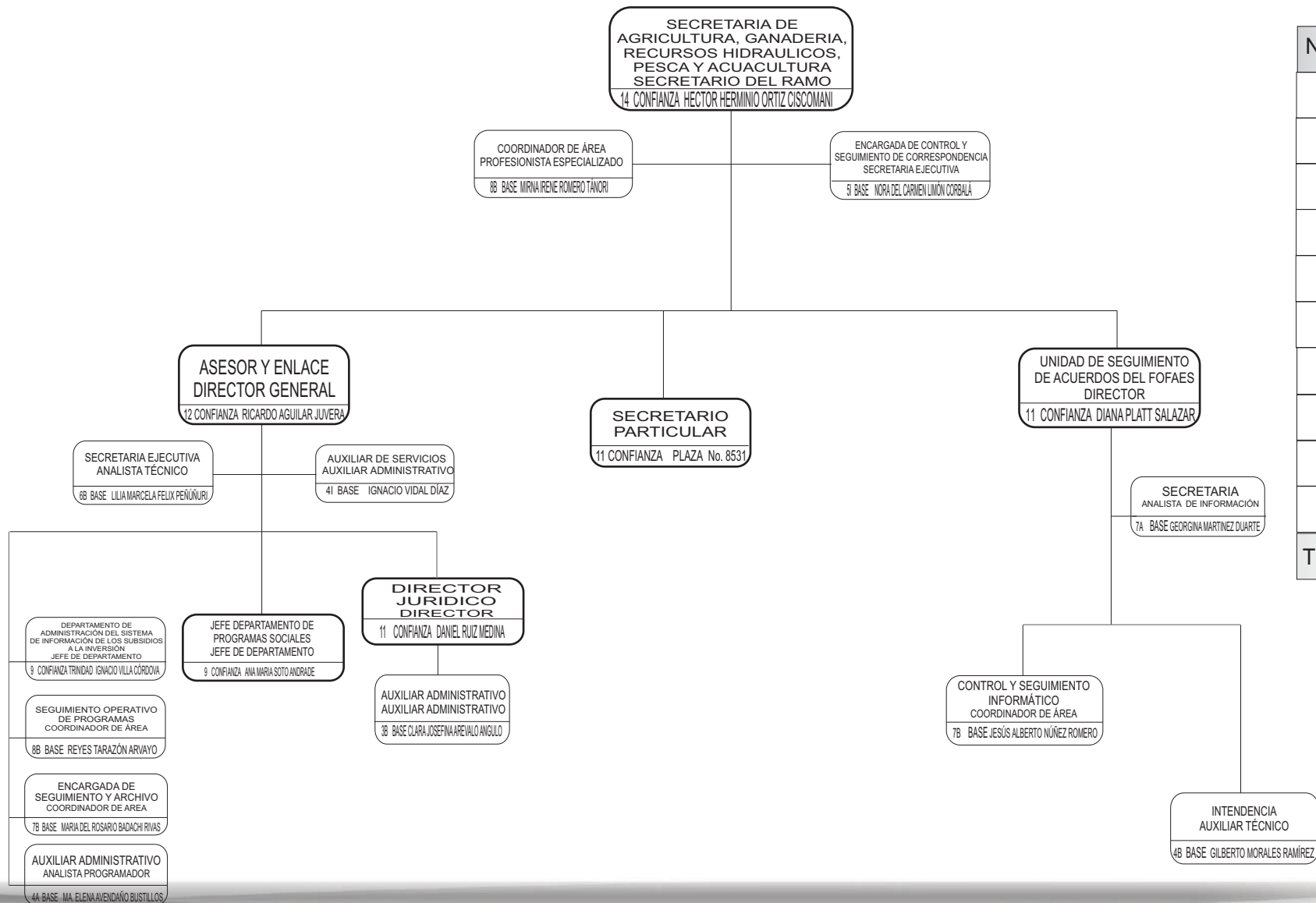

NIVEL	No.
14	1
12	1
11	3
9	2
8	2
7	3
6	1
5	1
4	3
3	1
TOTAL	18





SECRETARÍA DE AGRICULTURA, GANADERÍA, RECURSOS HIDRÁULICOS, PESCA Y ACUACULTURA

SUBSECRETARÍA DE AGRICULTURA DESPACHO

12-02

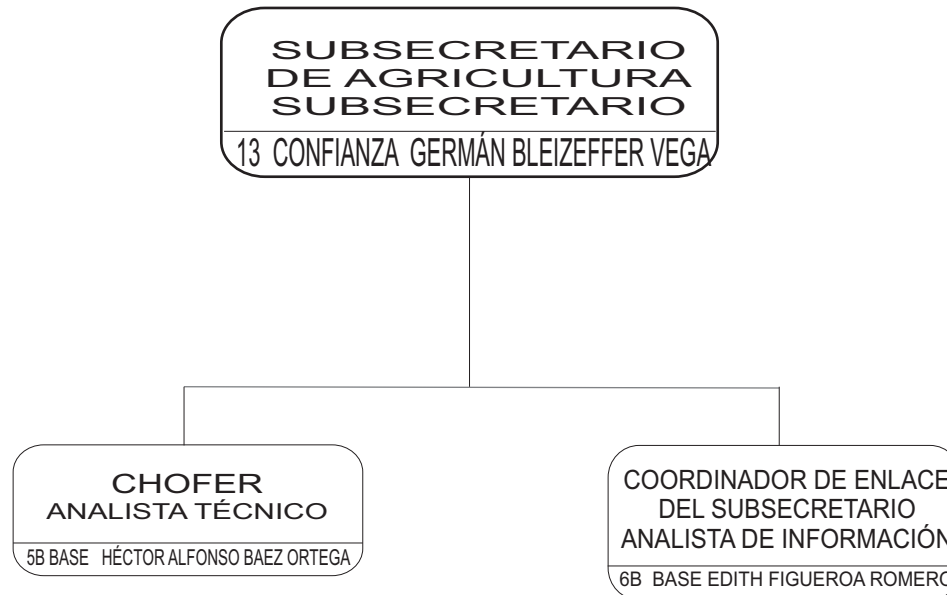

NIVEL	No.
13	1
6	1
5	1
TOTAL	3





SECRETARÍA DE AGRICULTURA, GANADERÍA, RECURSOS HIDRÁULICOS, PESCA Y ACUACULTURA

SUBSECRETARÍA DE AGRICULTURA

DIRECCIÓN GENERAL DE COMPETITIVIDAD EN CADENAS PRODUCTIVAS AGRICOLAS

12 - 03

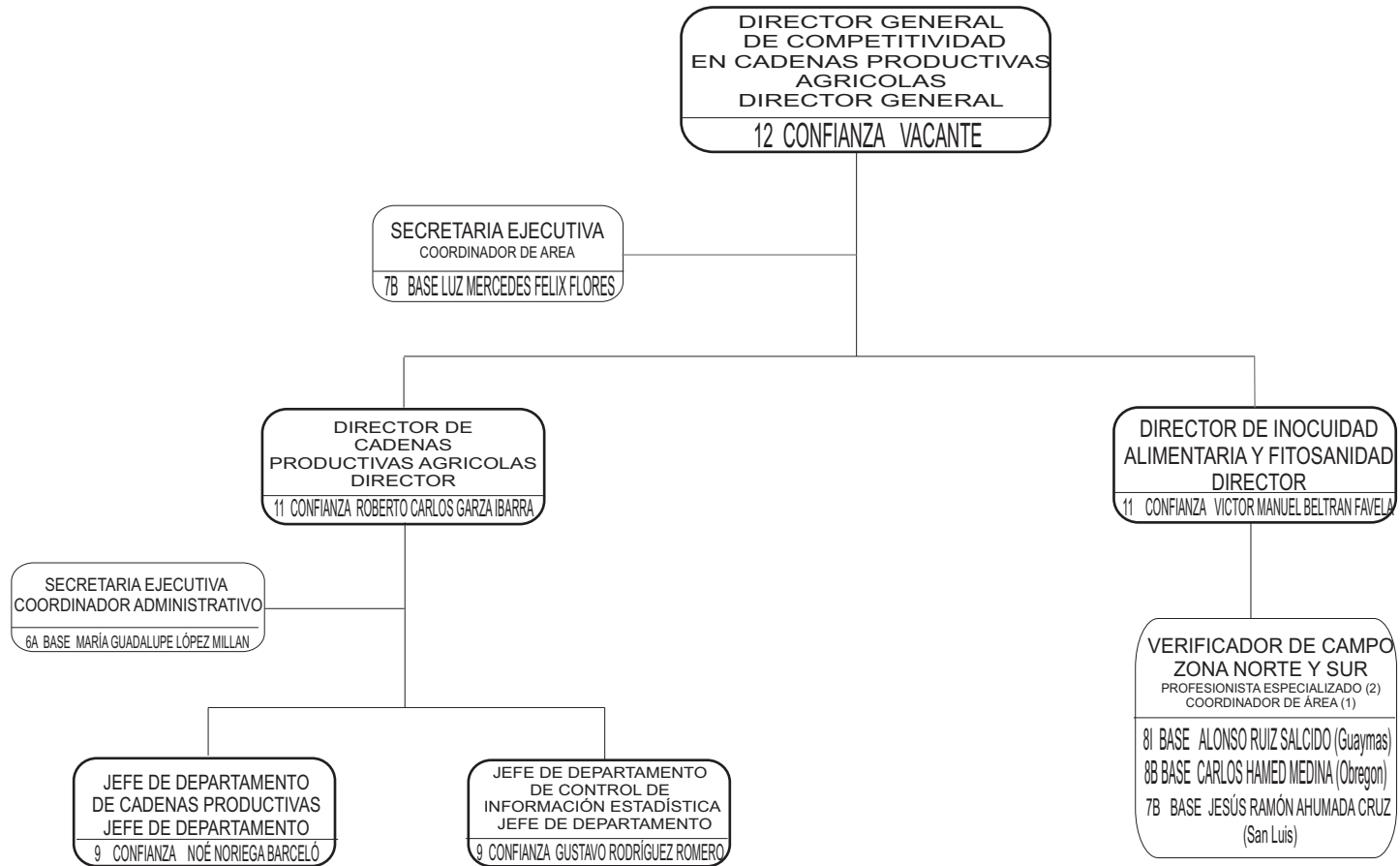

NIVEL	No.
12	1
11	2
9	2
8	2
7	2
6	1
TOTAL	10

* Personal con comisión sindical SUTSPES





SECRETARÍA DE AGRICULTURA, GANADERÍA, RECURSOS HIDRÁULICOS, PESCA Y ACUACULTURA

SUBSECRETARÍA DE GANADERÍA DESPACHO

12 - 04

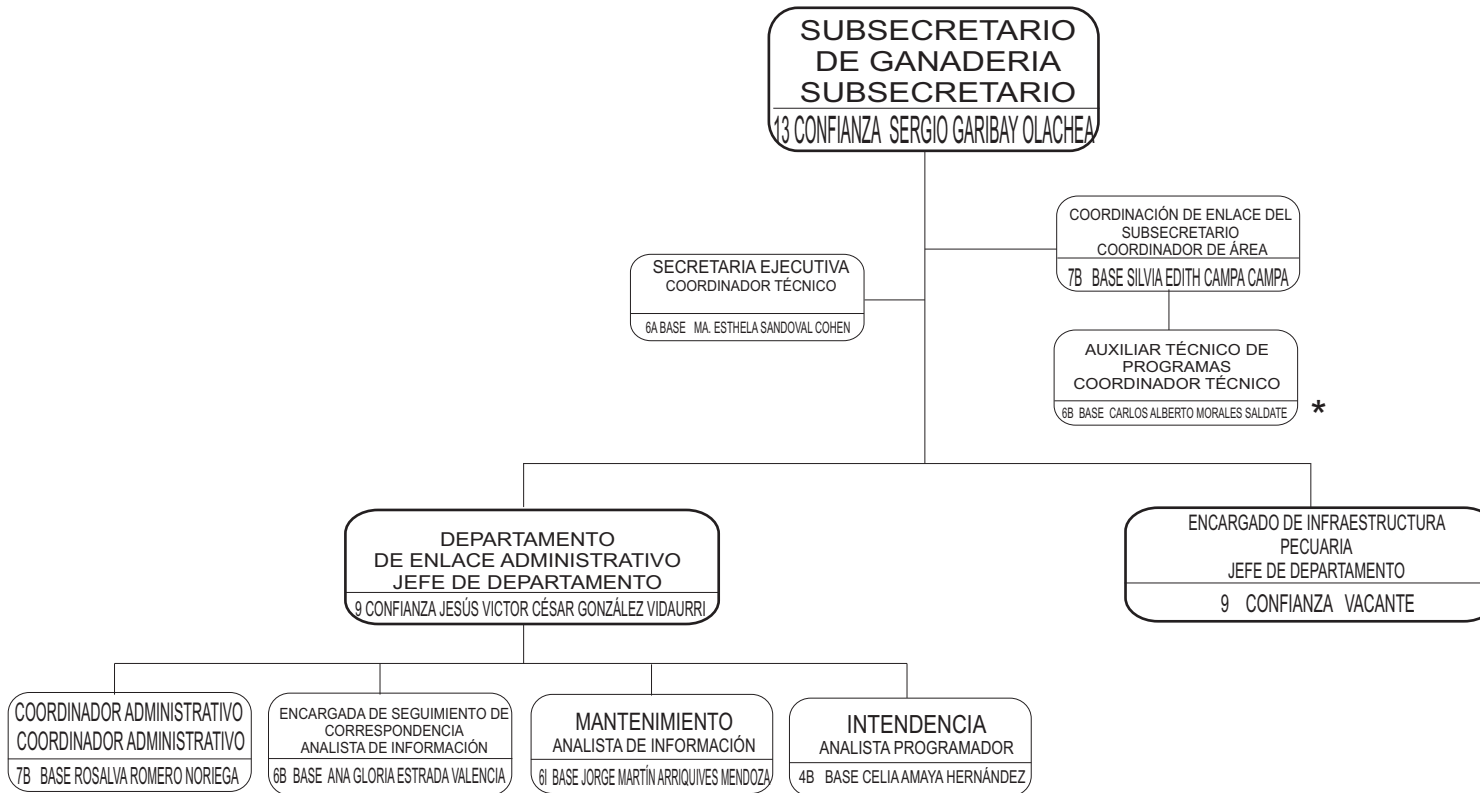

NIVEL	No.
13	1
9	2
7	2
6	4
4	1
TOTAL	10

* CARLOS ALBERTO MORALES SALDATE, NIVEL 6B, COMISIONADO A ATENCIÓN CIUDADANA





SECRETARÍA DE AGRICULTURA, GANADERÍA, RECURSOS HIDRÁULICOS, PESCA Y ACUACULTURA

SUBSECRETARÍA DE GANADERÍA DIRECCIÓN GENERAL DE SERVICIOS GANADEROS

12 - 05
DIRECTOR GENERAL DE SERVICIOS GANADEROS
DIRECTOR GENERAL
 12 CONFIANZA VICTOR MANUEL HIRIART LUQUIN

SUPERVISOR OPERATIVO Y ADMVO. DEL COMITÉ DE INSPECCIÓN PECUARIA DEL EDO DE SONORA
 COORDINADOR DE PROYECTOS
 6I BASE JAIME NAVARRO PATIÑO

DIRECTOR DE SERVICIOS REGISTRALES Y MOVILIZACIÓN
DIRECTOR
 11 CONFIANZA JORGE SILVA ACOSTA

DIRECTOR DE CONTROL Y SANIDAD PECUARIA
DIRECTOR
 11 CONFIANZA HERIBERTO BORJAS MONTENEGRO

JEFE DE DEPARTAMENTO DE MOVILIZACIÓN GANADERA
JEFE DE DEPARTAMENTO
 9 CONFIANZA VACANTE

ENCARGADO DE MARCAS DE HERRAR
ADMINISTRADOR DE PROYECTOS
 8I BASE ROGELIO REYNA NUÑEZ

ENCARGADO DE ESTACIÓN CLARIDENTARIA
ADMINISTRADOR DE PROYECTOS
 8B BASE JOSÉ ARMANDO CASTILLO CASTILLO

ENCARGADO DE CAMPAÑAS SANITARIAS
ADMINISTRADOR DE PROYECTOS
 8I BASE CARLOS ENRIQUE SALAZAR PHILOVICH

JEFE DE DEPARTAMENTO DE CERTIFICACION DE CERDO SEGURO
JEFE DE DEPARTAMENTO
 9 CONFIANZA VACANTE

JEFE DE DEPARTAMENTO DE FOMENTO LECHERO
JEFE DE DEPARTAMENTO
 9 CONFIANZA MIGUEL ANGEL URREA RUIZ

ENCARGADO DE CERTIFICACION Y VERIFICACION DEL ORIGEN Y CALIDAD DE LA CARNE
ADMINISTRADOR DE PROCESO
 8I BASE FERMIN ERNESTO ENCINAS TADDEI

COORDINADOR DE ESTADISTICA
ADMINISTRADOR DE PROYECTOS
 8B BASE LUIS LEONARDO ARRIUNO LOPEZ

SUPERVISOR DE CENTROS DE INSPECCION
COORDINADOR DE AREA
 7A BASE RODOLFO ACUÑA CASTILLO

ENCARGADO DE INSPECCION GANADERA
ADMINISTRADOR DE PROYECTOS
 8I BASE EDGARDO PABLOS ARISPURU

EXPEDICION DE TITULOS DE MARCAS DE HERRAR
ANALISTA DE INFORMACION
 6B BASE BELEM CRISTINA ENCINAS SABORI

AUXILIAR DE SUPERVISION DE SANIDAD ANIMAL
TECNICO ANALISTA (1)
COORDINADOR DE MANTENIMIENTO (2)
 5I BASE JOSÉ RAMÓN GASTÉLUM COTA
 3B BASE JOSÉ ALFONSO DÁVILA PACHECO
 3I BASE JOSÉ FRANCISCO ARVIZU ENCINAS

SUPERVISOR DE SANIDAD ANIMAL
ADMINISTRADOR DE PROYECTOS (1)
ANALISTA TECNICO (1)
 8I BASE LUIS HUMBERTO FLORES SOTO ***
 6B BASE MARIO ERNESTO SANTILLANA MACEDO

SUPERVISOR DE SANIDAD PORCINA
COORDINADOR DE PROYECTOS
 5A BASE JOSÉ DE JESÚS DUARTE ZAZUETA

SUPERVISOR DE PRODUCTOS PECUARIOS
COORDINADOR DE PROYECTOS
 6B BASE VICTOR ALONZO GALVEZ MORENO

SUPERVISOR DE PRODUCTOS PECUARIOS
ADMINISTRADOR DE PROYECTOS (3)
 8B BASE ALEJANDRO BARCELÓ MORENO
 8A BASE MÓNICA GABRIELA CANIZALEZ PAZ
 8B BASE RICARDO MERCADO SIMANCAS

COORDINADORA ESTATAL DEL AREA DE CONTROL DE RASTROS
COORDINADOR DE AREA
 7B BASE ISaura VILLARREAL MONGE

COORDINADORA DE ESTADISTICA PECUARIA
COORDINADOR TECNICO
 6B BASE ESMERALDA MUÑOZ QUINTERO

SUPERVISOR DE INSPECCION GANADERA
ADMINISTRADOR DE PROYECTOS (5)
COORDINADOR DE PROYECTOS (3)
COORDINADOR DE AREA (1)
 8B BASE IGNACIO HUGO ENCINAS FLORES
 8A BASE RIGOBERTO CORDOVA ESPINOZA
 7B BASE JAVIER HUMBERTO ENCINAS FONTES
 7B BASE JOSÉ LUIS CUEVAS LABORIN
 7A BASE JOSÉ ALBERTO FERNANDEZ ACOSTA
 7I BASE JOAQUÍN ANTONIO NUÑEZ ORTIZ
 7B BASE JAVIER VAZQUEZ VALENCIA
 7B BASE JOSÉ LUIS GUERRERO AMPARANO
 7I BASE ADALBERTO VALENZUELA TAPIA

AREA DE AUTORIZACIONES TECNICO ANALISTA
ADMINISTRADOR DE PROYECTOS
 5B BASE GLADIS GUADALUPE DUARTE GONZALEZ
 7A BASE VERÓNICA ROMERO ORTIZ

AUXILIAR DE SUPERVISION DE PRODUCTOS PECUARIOS
ANALISTA TECNICO
 6B BASE ROGELIO FRAJO LEYVA

COORDINADOR ADMINISTRATIVO
COORDINADOR ADMINISTRATIVO
 2I BASE NIDIA GUADALUPE ISLAS ARRIVO

NIVEL	No.
12	1
11	2
9	3
8	12
7	10
6	5
5	4
3	2
2	1
TOTAL	40

*** Luis Humberto Flores Soto, Nivel 8, comisionado al SUTSPES





SECRETARÍA DE AGRICULTURA, GANADERÍA, RECURSOS HIDRÁULICOS, PESCA Y ACUACULTURA

DIRECCIÓN GENERAL DE PLANEACIÓN, ADMINISTRACIÓN Y EVALUACIÓN

12-06

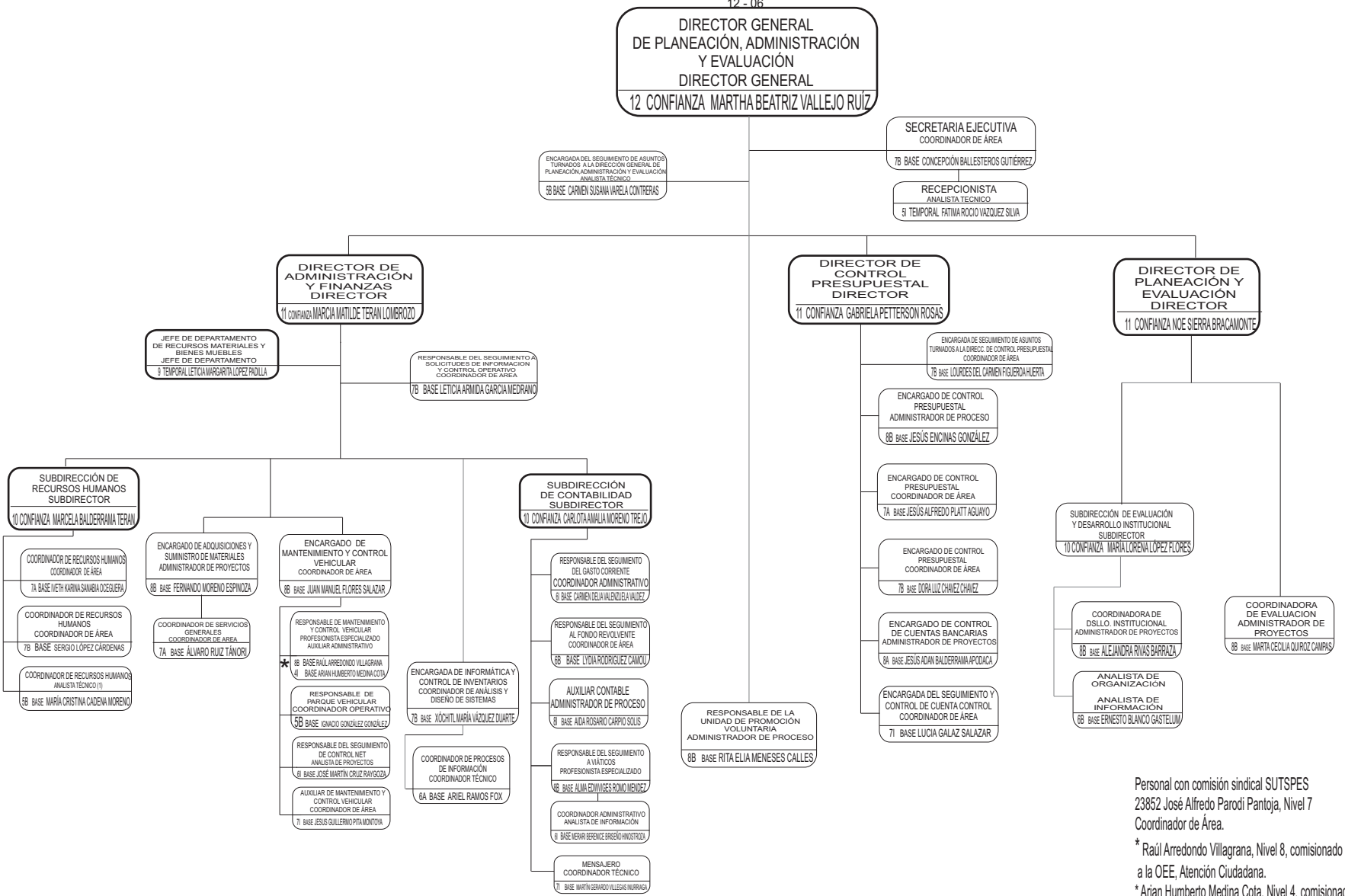

NIVEL	No.
12	1
11	3
10	3
8	10
7	13
6	6
5	3
4	1
TOTAL	40

TEMPORAL

NIVEL	No.
9	1
5	1
TOTAL	1

Personal con comisión sindical SUTSPES
23852 José Alfredo Parodi Pantoja, Nivel 7
Coordinador de Área.

* Raúl Arredondo Villagrana, Nivel 8, comisionado a la OEE, Atención Ciudadana.

* Arián Humberto Medina Cota, Nivel 4, comisionado a la OEE, Atención Ciudadana.





SECRETARÍA DE AGRICULTURA, GANADERÍA, RECURSOS HIDRÁULICOS, PESCA Y ACUACULTURA

SUBSECRETARÍA DE PESCA Y ACUACULTURA

DESPACHO

12 - 07

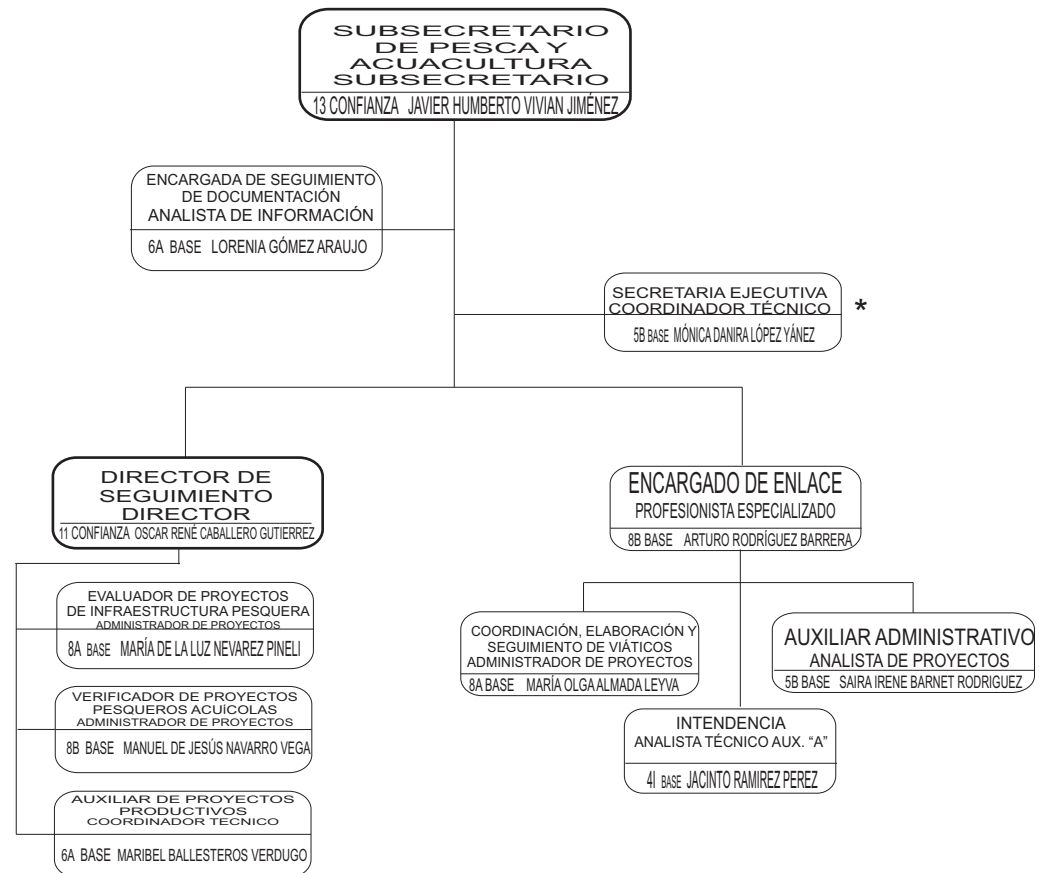

NIVEL	No.
13	1
11	1
8	4
6	2
5	2
4	1
TOTAL	11

Mónica Danira López Yánez, Nivel 5B, Comisionada a Defensoría Pública.





SECRETARÍA DE AGRICULTURA, GANADERÍA, RECURSOS HIDRÁULICOS, PESCA Y ACUACULTURA

SUBSECRETARÍA DE GANADERÍA
DIRECCIÓN GENERAL DE DESARROLLO GANADERO
12 - 08

DIRECTOR GENERAL DE DESARROLLO GANADERO
DIRECTOR GENERAL
12 CONFIANZA MANUEL MOLINA SILLER

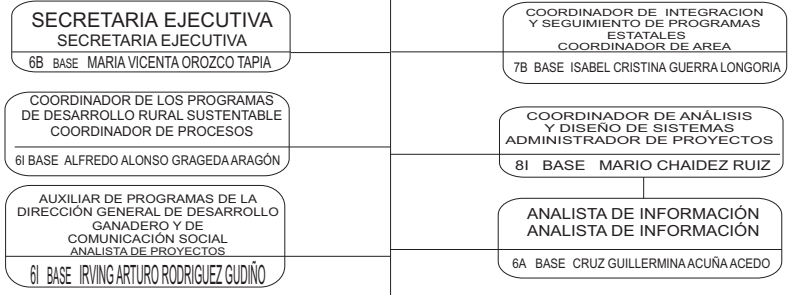

DIRECTOR DE DESARROLLO GANADERO
DIRECTOR
11 CONFIANZA SAMUEL PÉREZ PESQUEIRA

DIRECTOR DE INTEGRACIÓN Y SEGUIMIENTO DE PROGRAMAS PECUARIOS ESTATALES
DIRECTOR
11 CONFIANZA RODRIGO PRECIADO TORRES

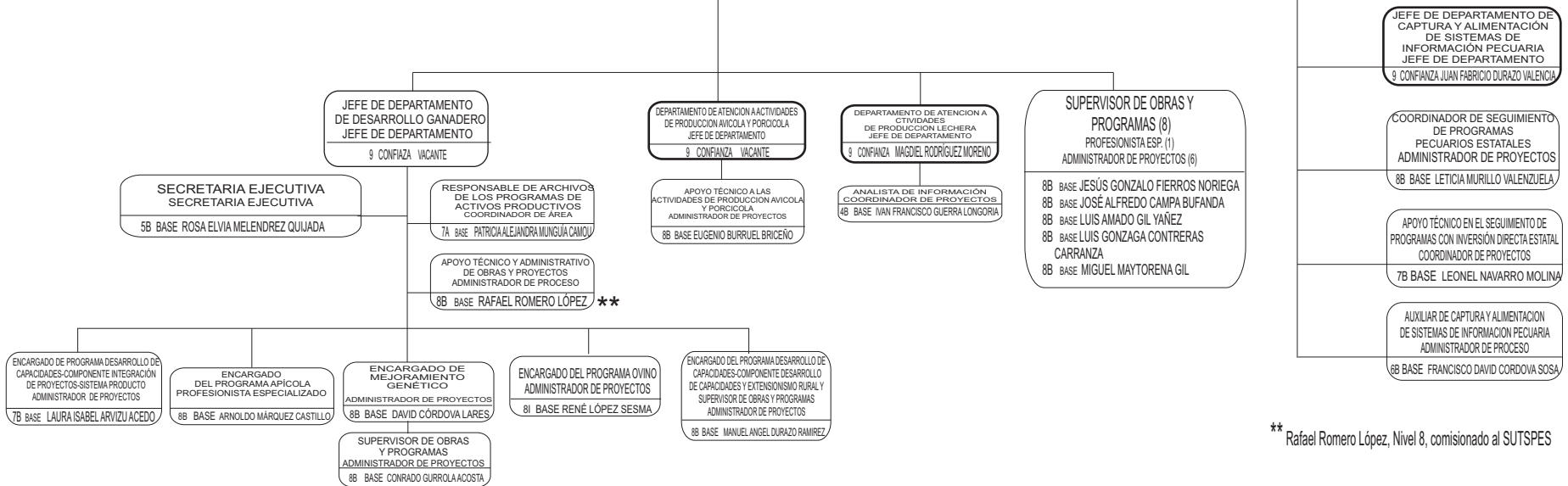

NIVEL	No.
12	1
11	2
9	4
8	14
7	4
6	5
5	1
4	1
TOTAL	32

** Rafael Romero López, Nivel 8, comisionado al SUTSPES





SECRETARÍA DE AGRICULTURA, GANADERÍA, RECURSOS HIDRÁULICOS, PESCA Y ACUACULTURA

SUBSECRETARÍA DE GANADERÍA DIRECCIÓN GENERAL FORESTAL Y FAUNA DE INTERÉS CINEGÉTICO

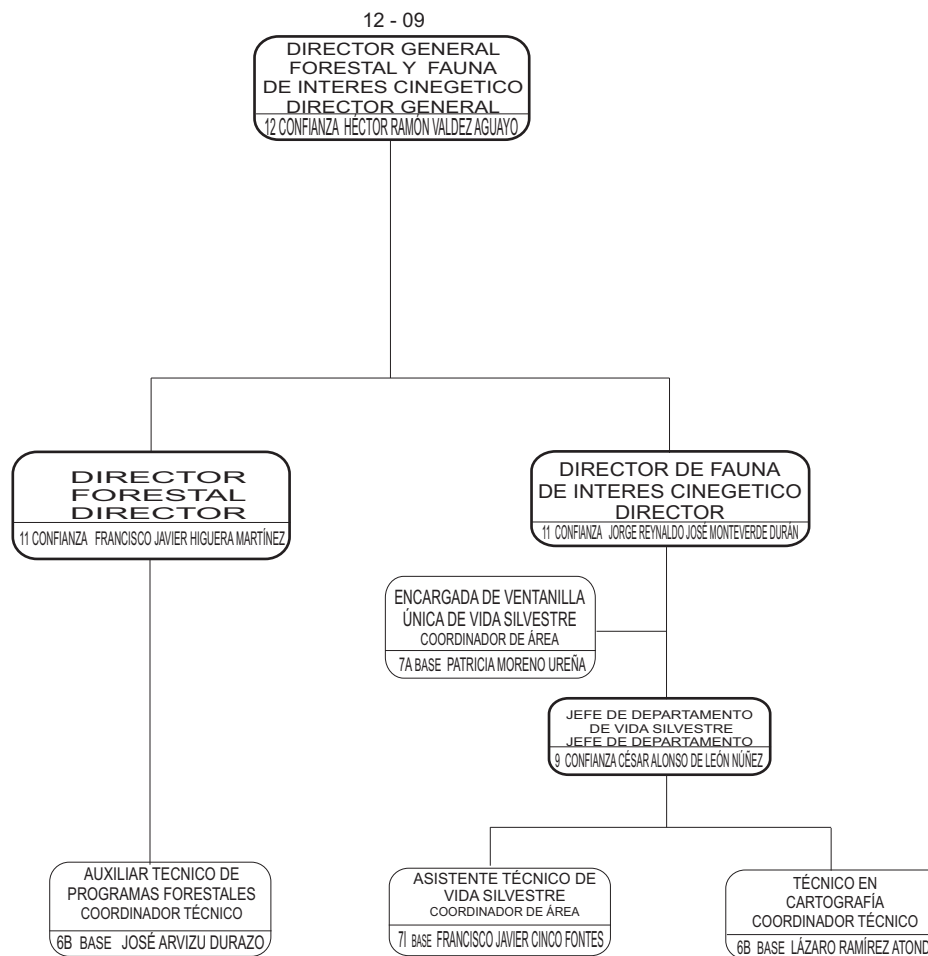

NIVEL	No.
12	1
11	2
9	1
7	2
6	2
TOTAL	8





SECRETARÍA DE AGRICULTURA, GANADERÍA, RECURSOS HIDRÁULICOS, PESCA Y ACUACULTURA

SUBSECRETARÍA DE AGRICULTURA
DIRECCIÓN GENERAL DE DESARROLLO RURAL
Y CAPITALIZACIÓN AL CAMPO
12 - 10

NIVEL	No.
12	1
11	2
9	2
8	5
7	4
6	4
5	2
4	2
TOTAL	22

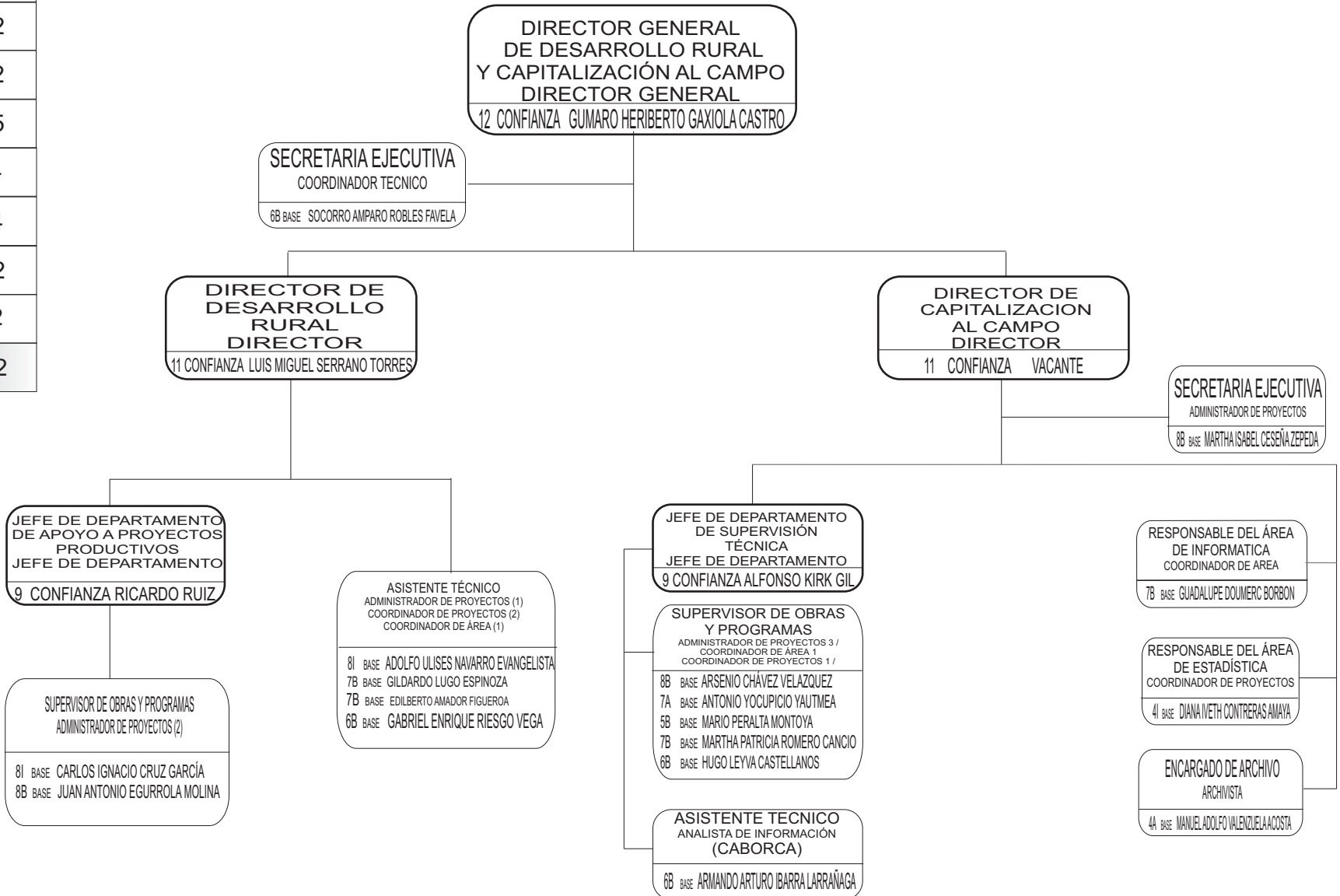



SECRETARÍA DE AGRICULTURA, GANADERÍA, RECURSOS HIDRÁULICOS, PESCA Y ACUACULTURA

NIVEL	No.
12	1
10	1
9	1
8	7
7	2
6	7
5	1
3	1
TOTAL	21

SUBSECRETARÍA DE AGRICULTURA DIRECCIÓN GENERAL DE DESARROLLO AGRÍCOLA 12 - 12

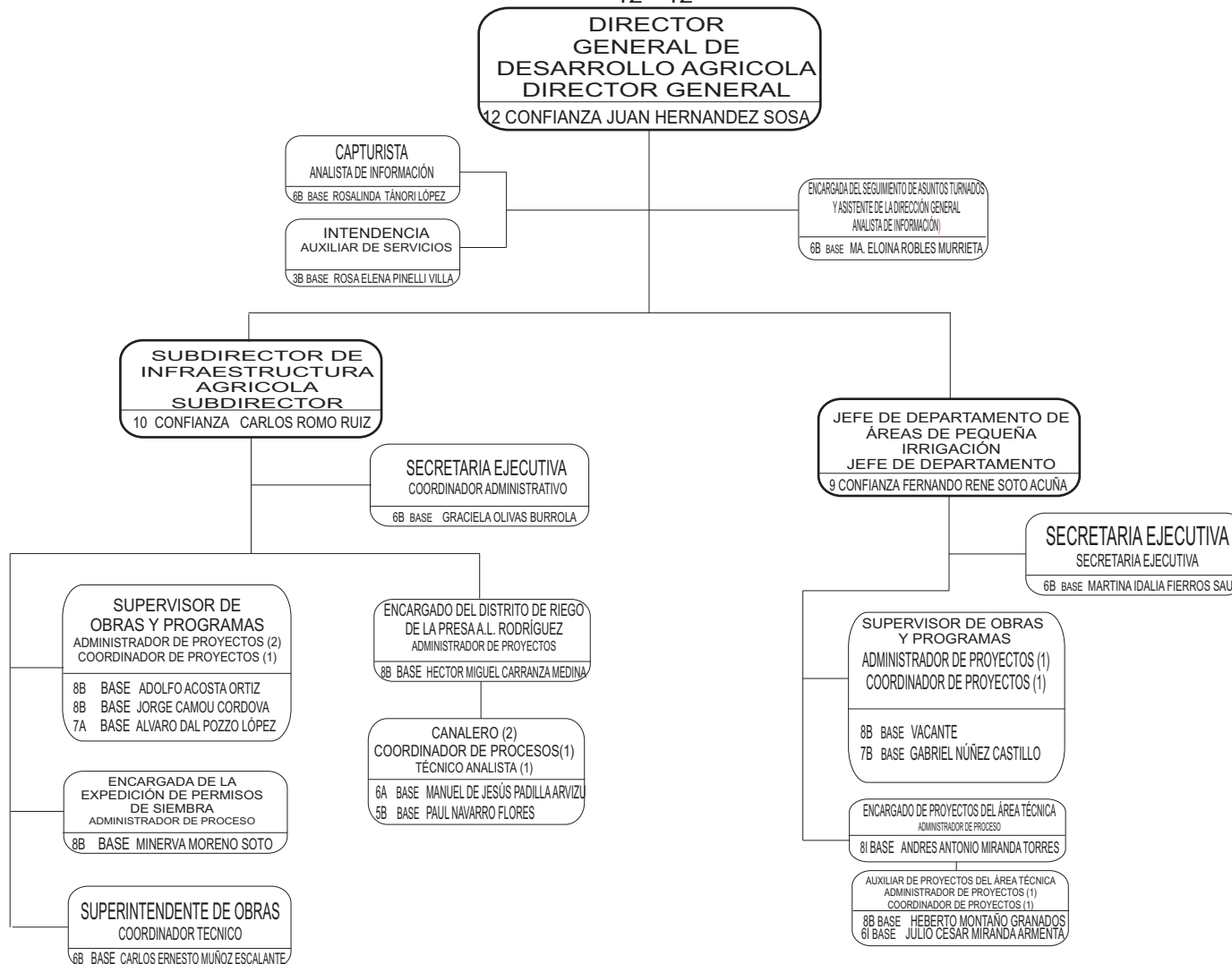



SECRETARÍA DE AGRICULTURA, GANADERÍA, RECURSOS HIDRÁULICOS, PESCA Y ACUACULTURA

COORDINACIÓN GENERAL DEL PLAN MAESTRO DE DESARROLLO RURAL INTEGRAL SUR DE SONORA 12 - 13

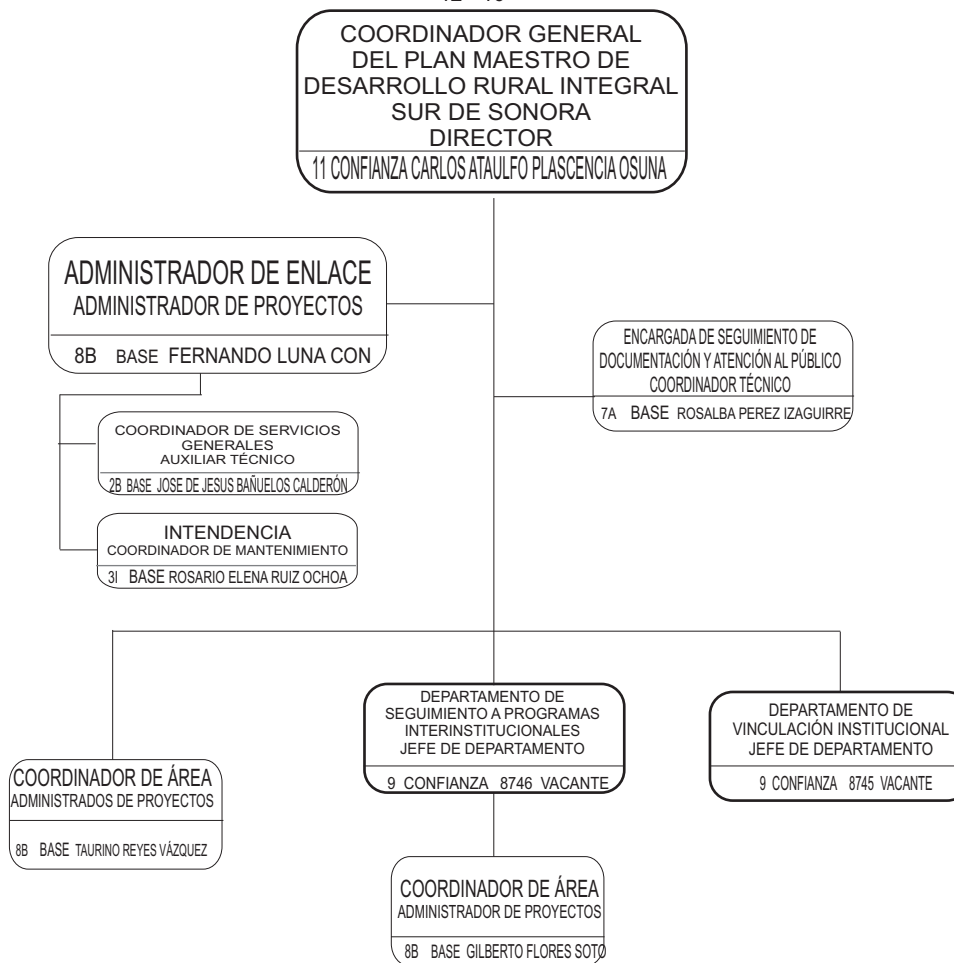

NIVEL	No.
11	1
9	2
8	3
7	1
3	1
2	1
TOTAL	9





SECRETARÍA DE AGRICULTURA, GANADERÍA, RECURSOS HIDRÁULICOS, PESCA Y ACUACULTURA

SUBSECRETARÍA DE PESCA Y ACUACULTURA

DIRECCIÓN GENERAL DE PESCA Y ACUACULTURA

12 - 14

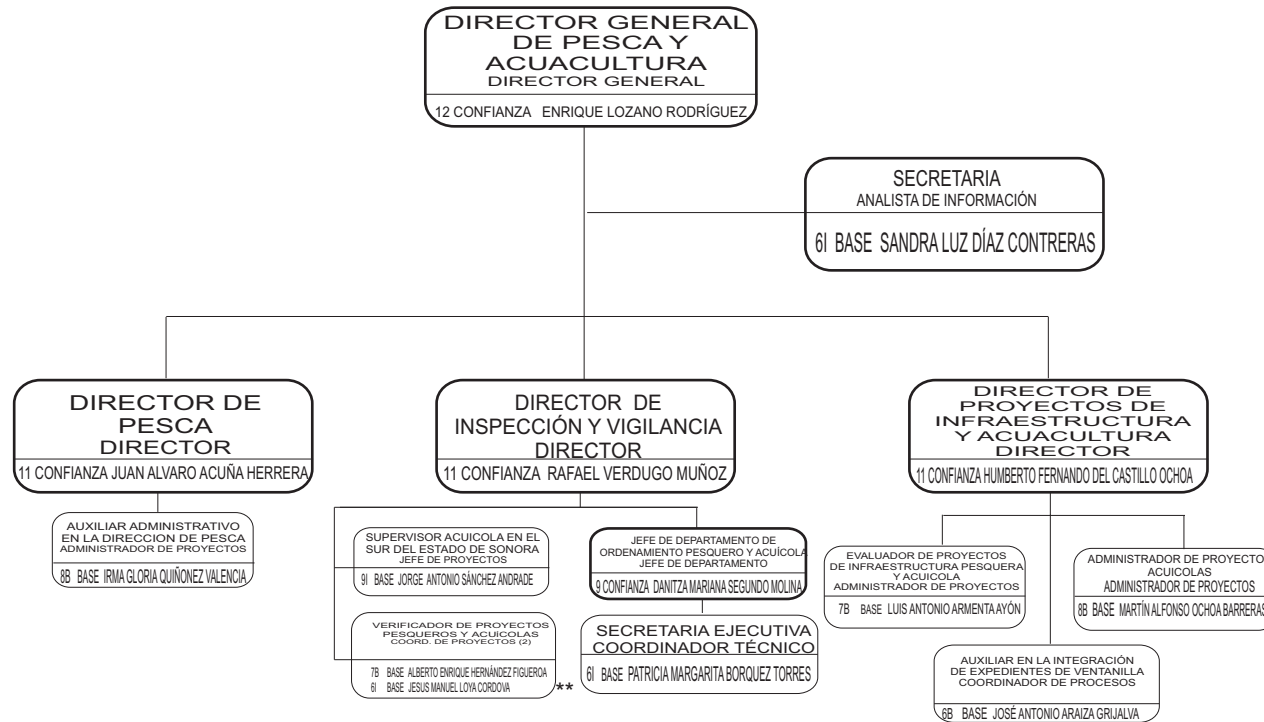

NIVEL	No.
12	1
11	3
9 C	1
9 I	1
8	2
7	2
6	4
TOTAL	14

** Jesus Manuel Loya Cordova, Comisionado, Nivel 6I a la Oficina del Ejecutivo Estatal, Atención Ciudadana

