

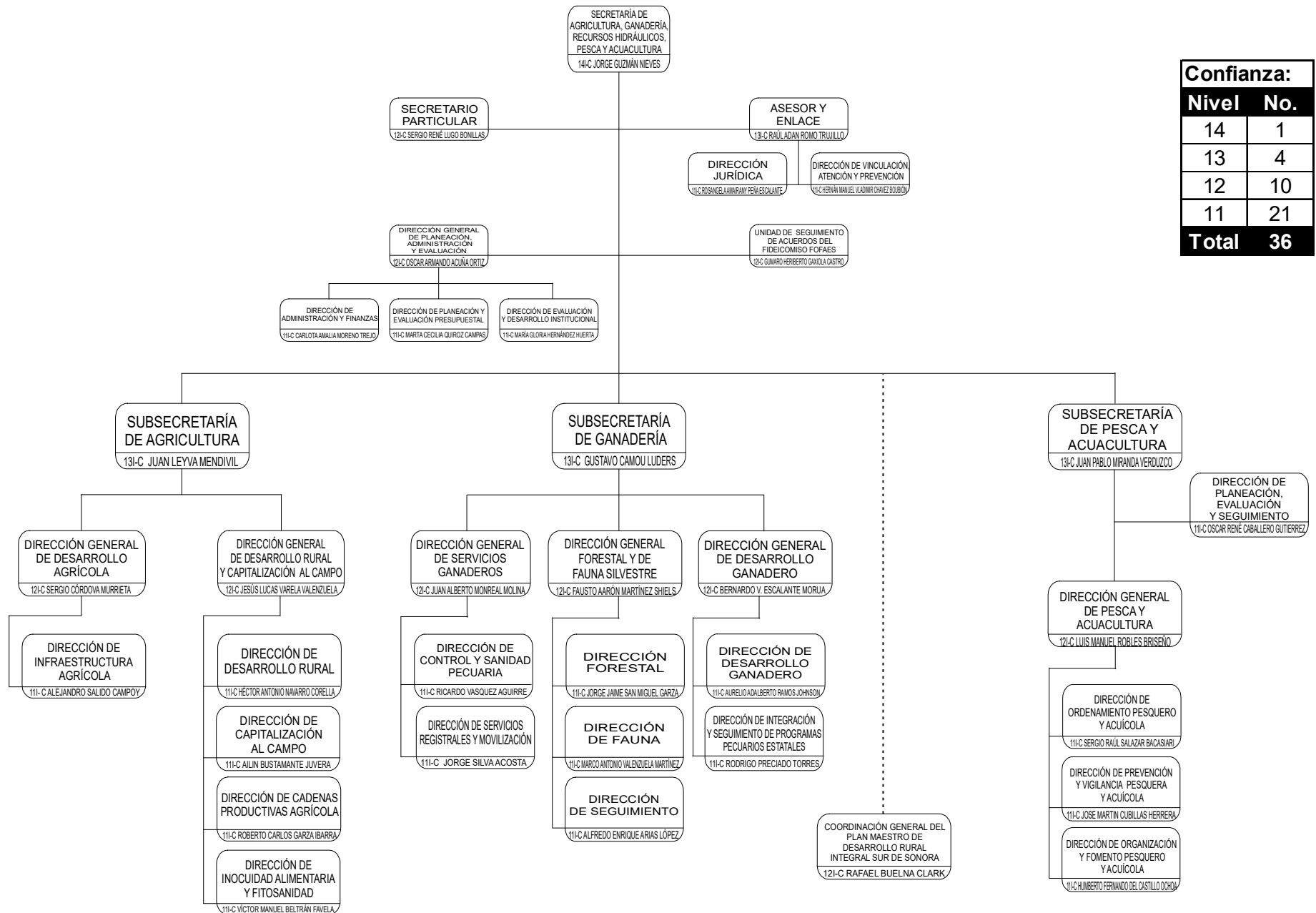

# Secretaría de Agricultura, Ganadería, Recursos Hidráulicos, Pesca y Acuicultura



| Confianza:   |           |
|--------------|-----------|
| Nivel        | No.       |
| 14           | 1         |
| 13           | 4         |
| 12           | 10        |
| 11           | 21        |
| <b>Total</b> | <b>36</b> |



# Secretaría de Agricultura, Ganadería, Recursos Hidráulicos, Pesca y Acuicultura

## Secretaría

Octubre 2020

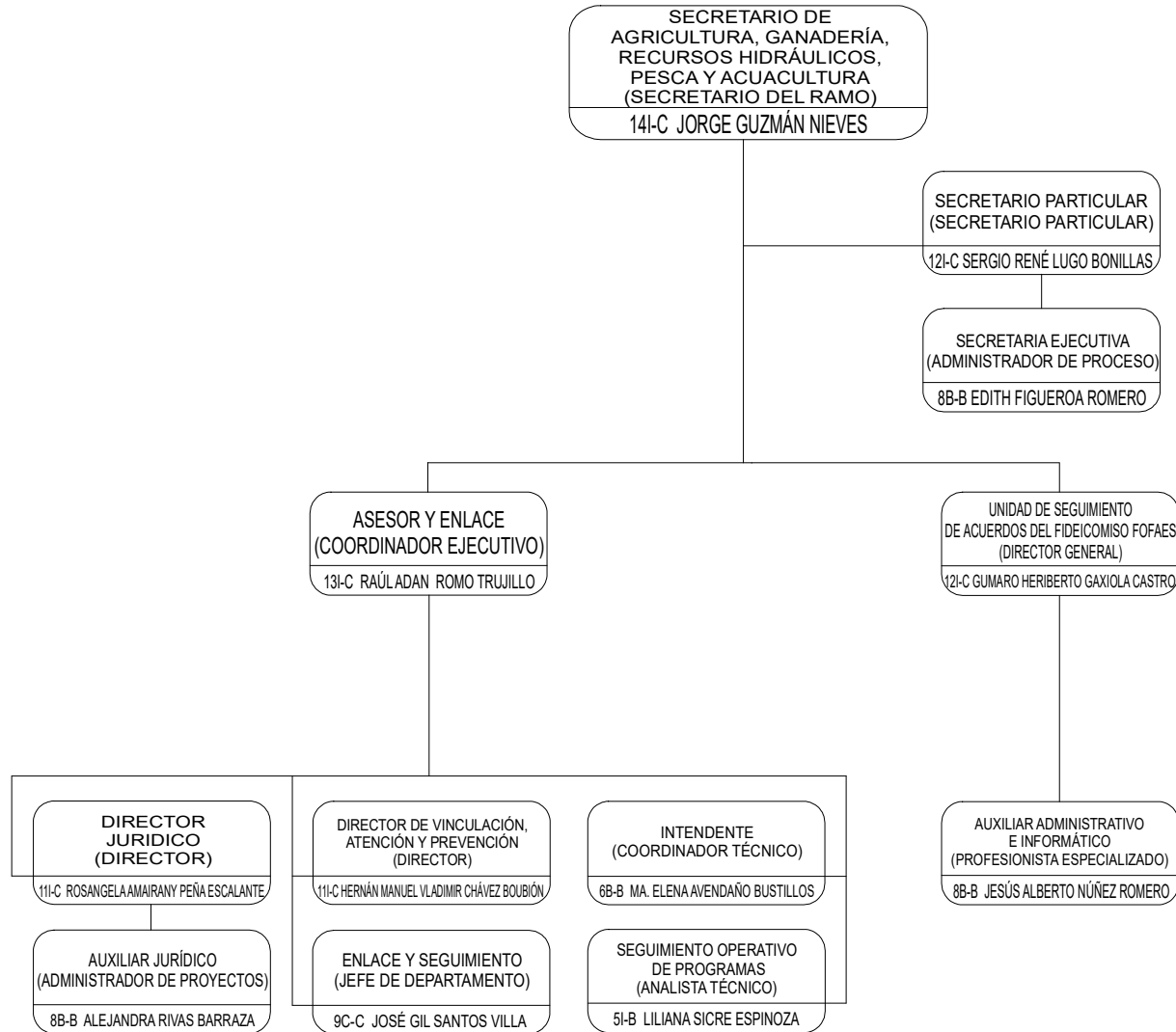

| Confianza:   |          |
|--------------|----------|
| Nivel        | No.      |
| 14           | 1        |
| 13           | 1        |
| 12           | 2        |
| 11           | 2        |
| 9            | 1        |
| <b>Total</b> | <b>7</b> |

| Base:        |          |
|--------------|----------|
| Nivel        | No.      |
| 8            | 4        |
| 7            | 1        |
| 6            | 1        |
| 5            | 1        |
| <b>Total</b> | <b>7</b> |

**Total 14**

**PERSONAL CON PERMISO PREJUBILATORIO**  
78-B JOSÉ RAFAEL CONTRERAS MADRID (COORDINADOR DE ÁREA)  
88-B LILIA MARCELA FÉLIX PEÑÚNURI (ADMINISTRADOR DE PROCESO)



Gobierno del  
Estado de Sonora

# Secretaría de Agricultura, Ganadería, Recursos Hidráulicos, Pesca y Acuicultura

## Subsecretaría de Agricultura

Octubre 2020

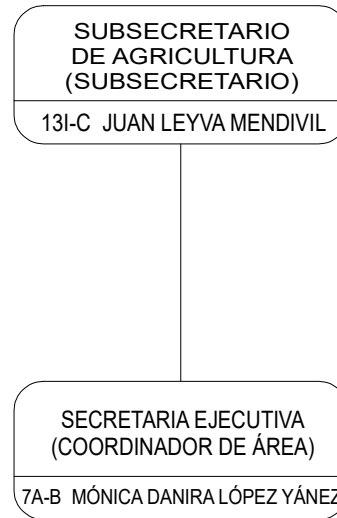

| Confianza:   |          |
|--------------|----------|
| Nivel        | No.      |
| 13           | 1        |
| <b>Total</b> | <b>1</b> |

| Base:        |          |
|--------------|----------|
| Nivel        | No.      |
| 7            | 1        |
| <b>Total</b> | <b>1</b> |

|              |          |
|--------------|----------|
| <b>Total</b> | <b>2</b> |
|--------------|----------|



Gobierno del  
Estado de Sonora

# Secretaría de Agricultura, Ganadería, Recursos Hidráulicos, Pesca y Acuicultura

## Subsecretaría de Ganadería

Octubre 2020



| Confianza:   |          |
|--------------|----------|
| Nivel        | No.      |
| 13           | 1        |
| 9            | 1        |
| <b>Total</b> | <b>2</b> |



# Secretaría de Agricultura, Ganadería, Recursos Hidráulicos, Pesca y Acuicultura

## Subsecretaría de Ganadería

### Dirección General de Servicios Ganaderos

Octubre 2020

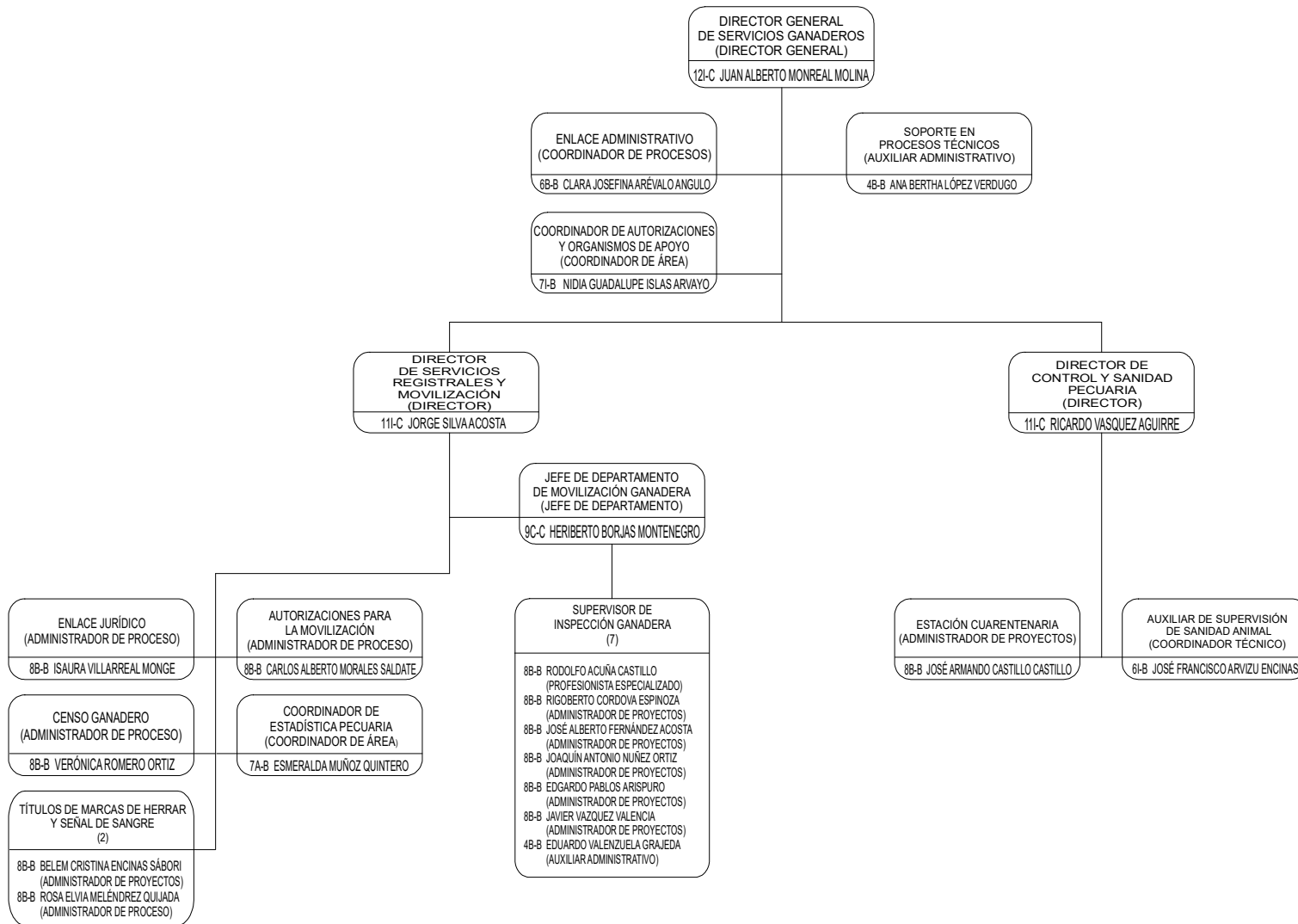

**Confianza:**

| Nivel        | No.      |
|--------------|----------|
| 12           | 1        |
| 11           | 2        |
| 9            | 1        |
| <b>Total</b> | <b>4</b> |

**Base:**

| Nivel        | No.       |
|--------------|-----------|
| 8            | 13        |
| 7            | 2         |
| 6            | 3         |
| 4            | 2         |
| <b>Total</b> | <b>20</b> |

**Total 24**

**PERSONAL CON PERMISO PREJUBILATORIO**

|  |
|--|
| 68-B JOSÉ ALFONSO DÁVILA PACHECO (ANALISTA DE PROYECTOS)   |
| 88-B MARIO ERNESTO SANTILLANA MACEDO (COORDINADOR DE ÁREA) |



# Secretaría de Agricultura, Ganadería, Recursos Hidráulicos, Pesca y Acuacultura

## Dirección General de Planeación, Administración y Evaluación

DIRECTOR GENERAL DE PLANEACIÓN, ADMINISTRACIÓN Y EVALUACIÓN (DIRECTOR GENERAL)  
12-C OSCAR ARMANDO ACUÑA ORTIZ

SEGUIMIENTO A SOLICITUDES DE INFORMACIÓN (ADMINISTRADOR DE PROCESO)  
88-B LETICIA ARMIDA GARCÍA MEDRANO

COORDINADOR DE RECURSOS HUMANOS (ADMINISTRADOR DE PROCESO)  
88-B MARÍA CRISTINA CADENA MORENO

RECEPCIONISTA (COORDINADOR DE PROCESOS)  
68-B DANIELA VÁZQUEZ ENCINAS

ENLACE DE RECURSOS HUMANOS (ADMINISTRADOR DE PROCESO)  
88-B IVETH KARINA SANABIA OCEGUERA

ENLACE DE DESARROLLO ORGANIZACIONAL (COORDINADOR ADMINISTRATIVO)  
68-B CAROLINA ANDREA CASTRO MOLINA

OFICIALÍA DE PARTES (ENCARGADO(A) DE ATENCIÓN CIUDADANA)  
51-B BEATRIZ IRENE JAIME BRACAMONTE

DIRECTOR DE ADMINISTRACIÓN Y FINANZAS (DIRECTOR)  
11-C CARLOTA AMALIA MORENO TREJO

DIRECTOR DE PLANEACIÓN Y EVALUACIÓN PRESUPUESTAL (DIRECTOR)  
11-C MARTA CECILIA QUIROZ CAMPAS

DIRECTOR DE EVALUACIÓN Y DESARROLLO INSTITUCIONAL (DIRECTOR)  
11-C MARÍA GLORIA HERNÁNDEZ HUERTA

SECRETARÍA EJECUTIVA (AUXILIAR ADMINISTRATIVO)  
41-B MARÍA DEL CARMEN BOJÓRQUEZ ROBLES

JEFE DE DEPARTAMENTO DE RECURSOS MATERIALES Y BIENES MUEBLES (JEFE DE DEPARTAMENTO)  
9C-T LUIS MANUEL ASTAZARÁN TAPIA

COORDINADOR DE CONTABILIDAD (COORDINADOR DE ÁREA)  
71-B MARÍA DEL ROSARIO BADACHI RIVAS

ANALISTA DE EVALUACIÓN Y DESARROLLO INSTITUCIONAL (ADMINISTRADOR DE PROYECTOS)  
88-B LETICIA MARGARITA LÓPEZ PADILLA

SUBDIRECTOR DE DESARROLLO INSTITUCIONAL (SUBDIRECTOR)  
10-C LILIANA ESTHELA TORRES ORÓS

ADQUISICIONES Y SUMINISTRO DE MATERIALES (ADMINISTRADOR DE PROYECTOS)  
88-B FERNANDO MORENO ESPINOZA

SERVICIOS GENERALES (COORDINADOR OPERATIVO)  
58-B ARIAN HUMBERTO MEDINA COTA

SEGUIMIENTO DEL GASTO CORRIENTE (ADMINISTRADOR DE PROCESO)  
88-B AIDA ROSARIO CARPIO SOLÍS

FONDO ROTATORIO (AUXILIAR ADMINISTRATIVO)  
48-B JAIME GUADALUPE PEÑARODRÍGUEZ

ADMINISTRADOR DE LOS GASTOS DE OPERACIÓN (ADMINISTRADOR DE PROYECTOS)  
88-B JESÚS ADAN BALDERRAMA APODACA

ANALISTA DE INFORMACIÓN DEL CICLO PRESUPUESTARIO (COORDINADOR DE ÁREA)  
78-B ISABEL JARA HUERIGO

INFORMÁTICA (PROFESIONISTA ESPECIALIZADO)  
88-B XÓCHITL MARÍA VÁZQUEZ DUARTE

MANTENIMIENTO Y CONTROL VEHICULAR (ENCARGADO(A) DE ATENCIÓN CIUDADANA)  
51-B JESÚS GUILLERMO PITA MONTVOYA

TRÁMITE A VIÁTICOS (COORDINADOR DE ÁREA)  
78-B MERARI BERENICE BRISEÑO HINOSTROZA

AUXILIAR ADMINISTRATIVO (AUXILIAR ADMINISTRATIVO)  
48-B ANGÉLICA FLORES MARTÍNEZ

LIBERACIÓN PRESUPUESTAL (AES, CEA Y FOOSI) (ADMINISTRADOR DE PROCESO)  
88-B JESÚS ALFREDO PLATT AGUAYO

AUXILIAR CONTABLE (COORDINADOR DE ÁREA)  
74-B CARMEN DELIA VALENZUELA VALDEZ

| Confianza:   |          |
|--------------|----------|
| Nivel        | No.      |
| 12           | 1        |
| 11           | 3        |
| 10           | 1        |
| <b>Total</b> | <b>5</b> |

| Base:        |           |
|--------------|-----------|
| Nivel        | No.       |
| 8            | 9         |
| 7            | 5         |
| 6            | 3         |
| 5            | 3         |
| 4            | 4         |
| <b>Total</b> | <b>24</b> |

| Temporal:    |          |
|--------------|----------|
| Nivel        | No.      |
| 9            | 1        |
| <b>Total</b> | <b>1</b> |

|              |           |
|--------------|-----------|
| <b>Total</b> | <b>30</b> |
|--------------|-----------|

**PERSONAL COMISIONADO**  
7A-B JOSE ALFREDO PARODI PANTOJA (COORDINADOR DE AREA) SUTSPES

**PERSONAL CON PERMISO PREJUBILATORIO**  
88-B JOSE MARTIN CRUZ RAYGOZA (ANALISTA DE PROYECTOS)



Gobierno del  
Estado de Sonora

# Secretaría de Agricultura, Ganadería, Recursos Hidráulicos, Pesca y Acuicultura

## Subsecretaría de Pesca y Acuicultura

Octubre 2020

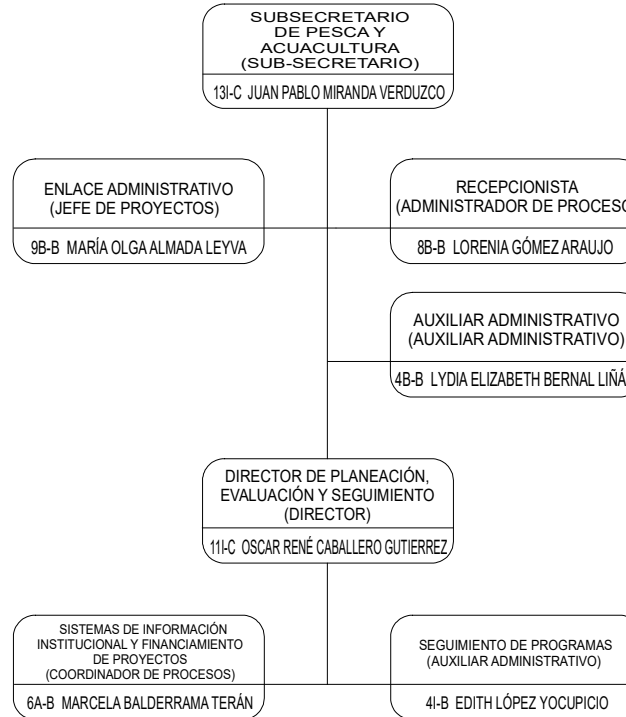

| Confianza:   |          |
|--------------|----------|
| Nivel        | No.      |
| 13           | 1        |
| 11           | 1        |
| <b>Total</b> | <b>2</b> |

| Base:        |          |
|--------------|----------|
| Nivel        | No.      |
| 9            | 1        |
| 8            | 3        |
| 6            | 1        |
| 4            | 2        |
| <b>Total</b> | <b>7</b> |

|              |          |
|--------------|----------|
| <b>Total</b> | <b>9</b> |
|--------------|----------|

| PERSONAL COMISIONADO   |
|--|
| 88-B JOSE RAYMUNDO BLANCO MEDELLIN (PROFESIONISTA ESPECIALIZADO) SUTSPES |
| 88-B MARIBEL BALLESTEROS VERDUGO (ADMINISTRADOR DE PROYECTOS) SUTSPES    |



Gobierno del  
Estado de Sonora

# Secretaría de Agricultura, Ganadería, Recursos Hidráulicos, Pesca y Acuicultura

## Subsecretaría de Ganadería

### Dirección General de Desarrollo Ganadero

Octubre 2020

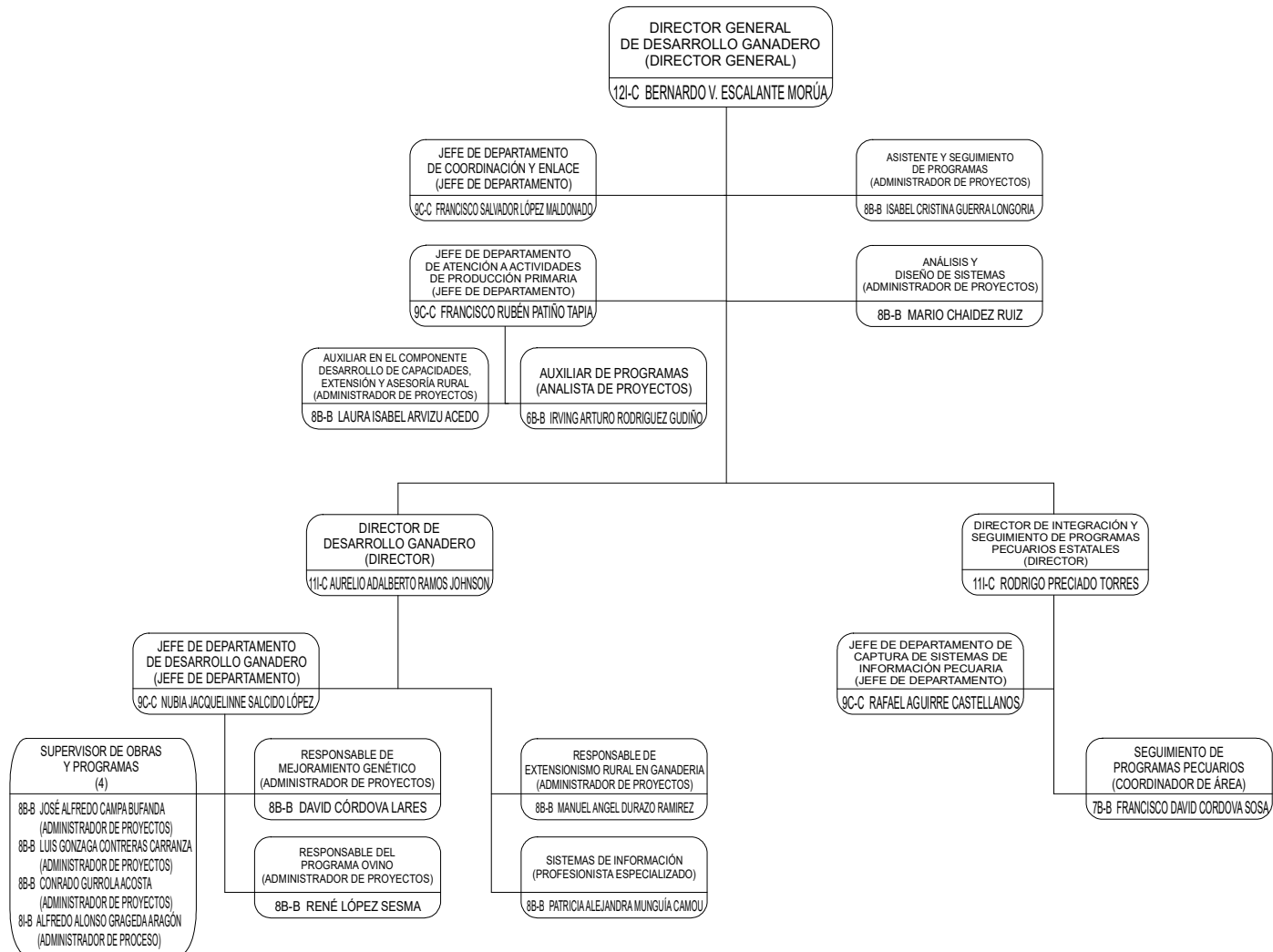

| Confianza:   |          |
|--------------|----------|
| Nivel        | No.      |
| 12           | 1        |
| 11           | 2        |
| 9            | 4        |
| <b>Total</b> | <b>7</b> |

| Base:        |           |
|--------------|-----------|
| Nivel        | No.       |
| 8            | 13        |
| 7            | 1         |
| 6            | 1         |
| <b>Total</b> | <b>15</b> |

|              |           |
|--------------|-----------|
| <b>Total</b> | <b>22</b> |
|--------------|-----------|

| PERSONAL CON PERMISO PREJUBILATORIO                              |
|--|
| 8B-B MIGUEL MAYTORENA GIL (ADMINISTRADOR DE PROYECTOS)           |
| 8B-B JESÚS GONZALO FIERROS NORIEGA (PROFESIONISTA ESPECIALIZADO) |





# Secretaría de Agricultura, Ganadería, Recursos Hidráulicos, Pesca y Acuacultura

## Subsecretaría de Ganadería

### Dirección General Forestal y de Fauna Silvestre

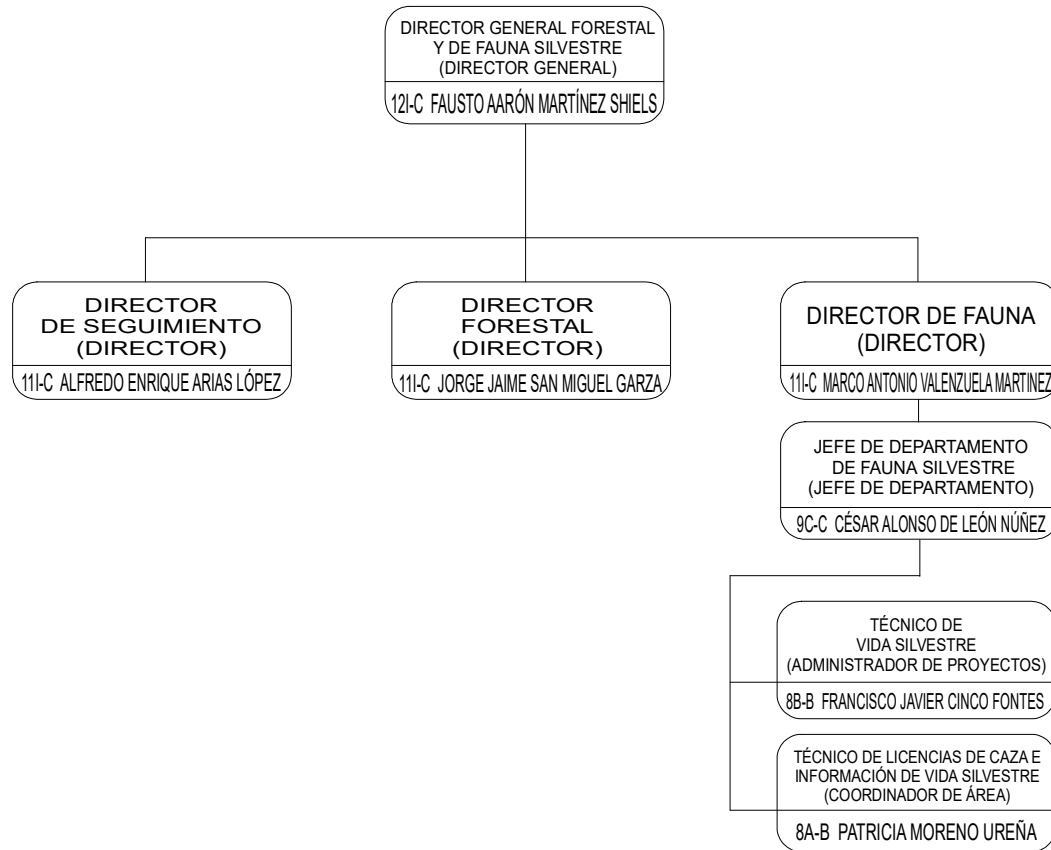

| Confianza:   |          |
|--------------|----------|
| Nivel        | No.      |
| 12           | 1        |
| 11           | 3        |
| 9            | 1        |
| <b>Total</b> | <b>5</b> |

| Base:        |          |
|--------------|----------|
| Nivel        | No.      |
| 8            | 2        |
| 7            | 1        |
| <b>Total</b> | <b>3</b> |

|              |          |
|--------------|----------|
| <b>Total</b> | <b>8</b> |
|--------------|----------|

PERSONAL CON PERMISO PREJUBILATORIO  
7B-8 MA. ESTHELA SANDOVAL COHEN (COORDINADOR TÉCNICO)



# Secretaría de Agricultura, Ganadería, Recursos Hidráulicos, Pesca y Acuicultura

## Subsecretaría de Agricultura

### Dirección General de Desarrollo Rural y Capitalización al Campo

Octubre 2020

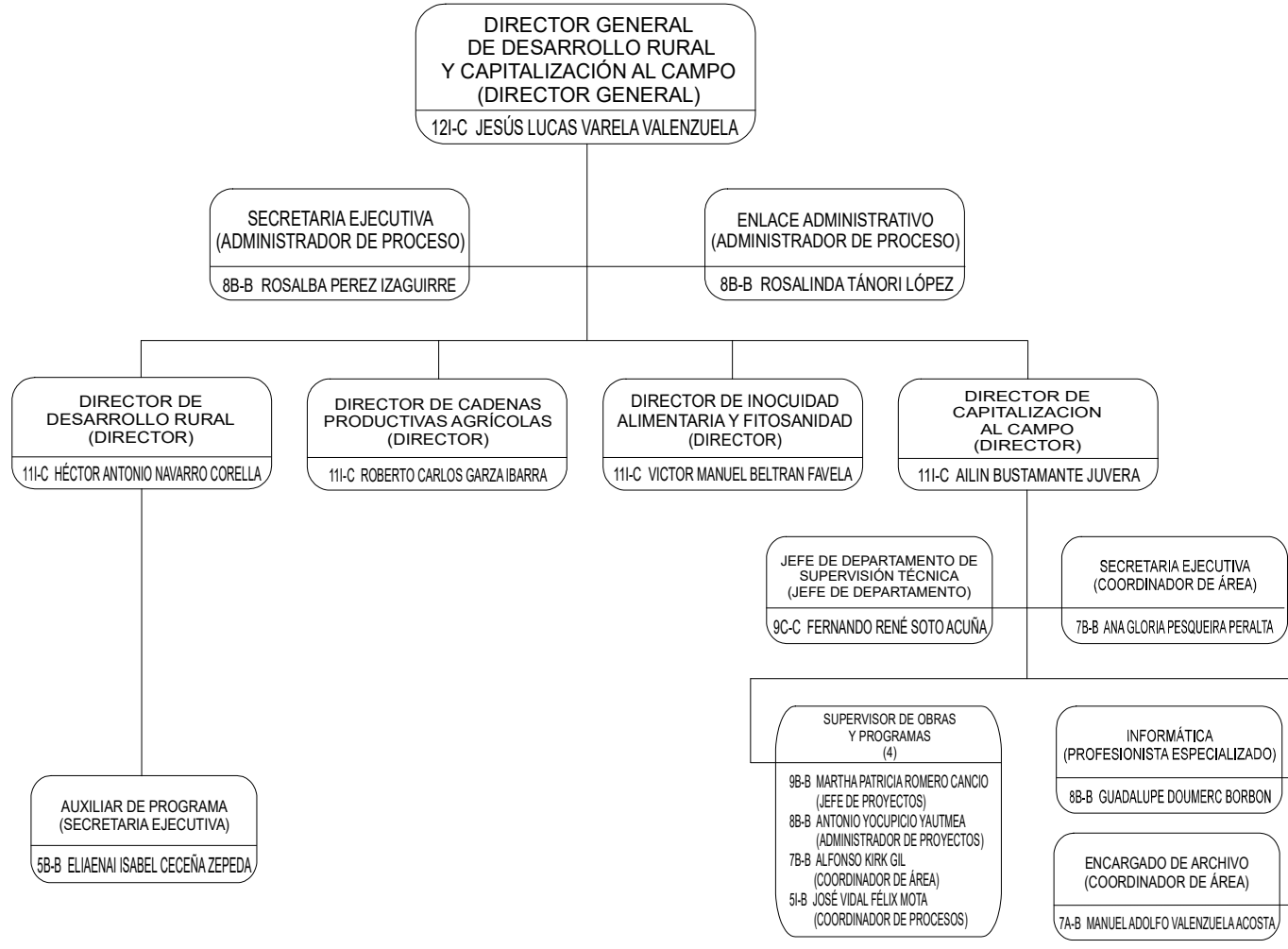

| Confianza:   |          |
|--------------|----------|
| Nivel        | No.      |
| 12           | 1        |
| 11           | 4        |
| 9            | 1        |
| <b>Total</b> | <b>6</b> |

| Base:        |           |
|--------------|-----------|
| Nivel        | No.       |
| 9            | 1         |
| 8            | 8         |
| 7            | 3         |
| 5            | 2         |
| <b>Total</b> | <b>14</b> |

|              |           |
|--------------|-----------|
| <b>Total</b> | <b>20</b> |
|--------------|-----------|

| PERSONAL COMISIONADO   |
|--|
| 88-B JOSE ANGEL PACHECO GALINDO (ADMINISTRADOR DE PROCESO) SUTSPES |

| PERSONAL CON PERMISO PREJUBILATORIO                        |
|--|
| 88-B ALONSO RUIZ SALCIDO (PROFESIONISTA ESPECIALIZADO)     |
| 88-B ARSENIO CHÁVEZ VELÁZQUEZ (ADMINISTRADOR DE PROYECTOS) |
| 88-B GILDARDO LUGO ESPINOZA (COORDINADOR DE PROYECTOS)     |



Gobierno del  
Estado de Sonora

# Secretaría de Agricultura, Ganadería, Recursos Hidráulicos, Pesca y Acuicultura

## Subsecretaría de Agricultura

### Dirección General de Desarrollo Agrícola

Octubre 2020

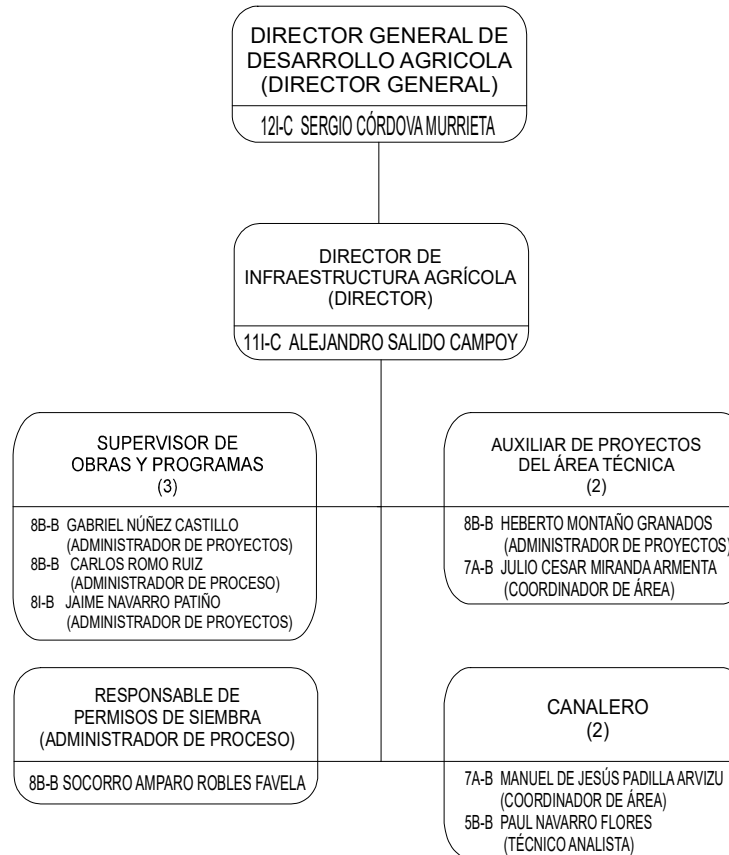

| Confianza:   |          |
|--------------|----------|
| Nivel        | No.      |
| 12           | 1        |
| 11           | 1        |
| <b>Total</b> | <b>2</b> |

| Base:        |           |
|--------------|-----------|
| Nivel        | No.       |
| 8            | 8         |
| 7            | 2         |
| 5            | 1         |
| 4            | 1         |
| <b>Total</b> | <b>12</b> |

**Total 14**

| PERSONAL COMISIONADO   |
|--|
| 8B-B CLAUDIO ANTONIO BACASEGUA LOPEZ (PROFESIONISTA ESPECIALIZADO) SUTSPES |

| PERSONAL CON PERMISO PREJUBILATORIO                             |
|---|
| 8B-B ANDRÉS ANTONIO MIRANDA TORRES (ADMINISTRADOR DE PROCESO)   |
| 4B-B ROSA ELENA PINELLI VILLA (AUXILIAR DE SERVICIOS)           |
| 8B-B HÉCTOR MIGUEL CARRANZA MEDINA (ADMINISTRADOR DE PROYECTOS) |



Gobierno del  
Estado de Sonora

# Secretaría de Agricultura, Ganadería, Recursos Hidráulicos, Pesca y Acuicultura

## Coordinación General del Plan Maestro de Desarrollo Rural Integral Sur de Sonora

Octubre 2020

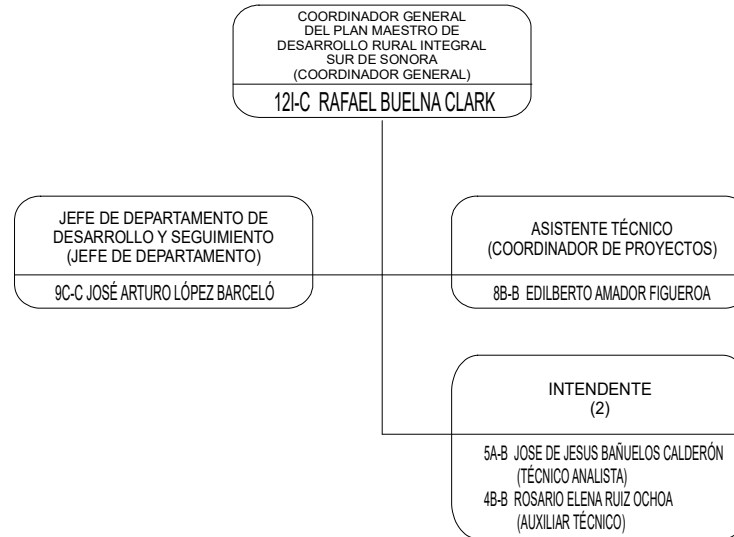

| Confianza:   |          |
|--------------|----------|
| Nivel        | No.      |
| 12           | 1        |
| 9            | 1        |
| <b>Total</b> | <b>2</b> |

| Base:        |          |
|--------------|----------|
| Nivel        | No.      |
| 8            | 1        |
| 5            | 1        |
| 4            | 1        |
| <b>Total</b> | <b>3</b> |

|              |          |
|--------------|----------|
| <b>Total</b> | <b>5</b> |
|--------------|----------|



Gobierno del  
Estado de Sonora

# Secretaría de Agricultura, Ganadería, Recursos Hidráulicos, Pesca y Acuicultura

## Subsecretaría de Pesca y Acuicultura

### Dirección General de Pesca y Acuicultura

Octubre 2020

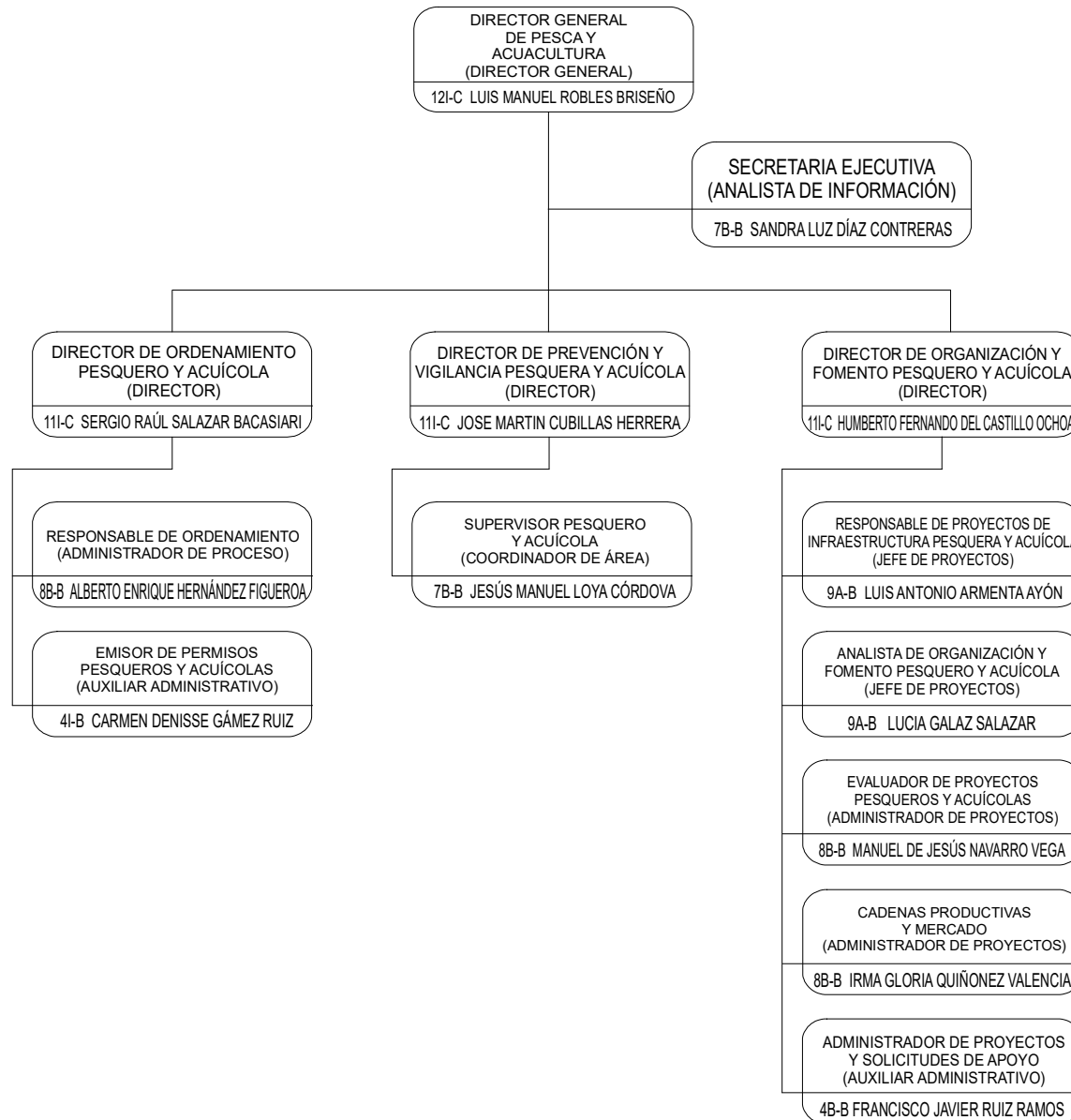

| Confianza:   |          |
|--------------|----------|
| Nivel        | No.      |
| 12           | 1        |
| 11           | 3        |
| <b>Total</b> | <b>4</b> |

| Base:        |           |
|--------------|-----------|
| Nivel        | No.       |
| 9            | 3         |
| 8            | 3         |
| 7            | 2         |
| 6            | 1         |
| 4            | 2         |
| <b>Total</b> | <b>11</b> |

**Total 15**

#### PERSONAL COMISIONADO

6B-B SAIRA IRENE BARNETT RODRIGUEZ  
(ANALISTA DE INFORMACIÓN)  
SUTSPES

#### PERSONAL CON PERMISO PREJUBILATORIO

9B-B JORGE ANTONIO SÁNCHEZ ANDRADE  
(JEFE DE PROYECTOS)