

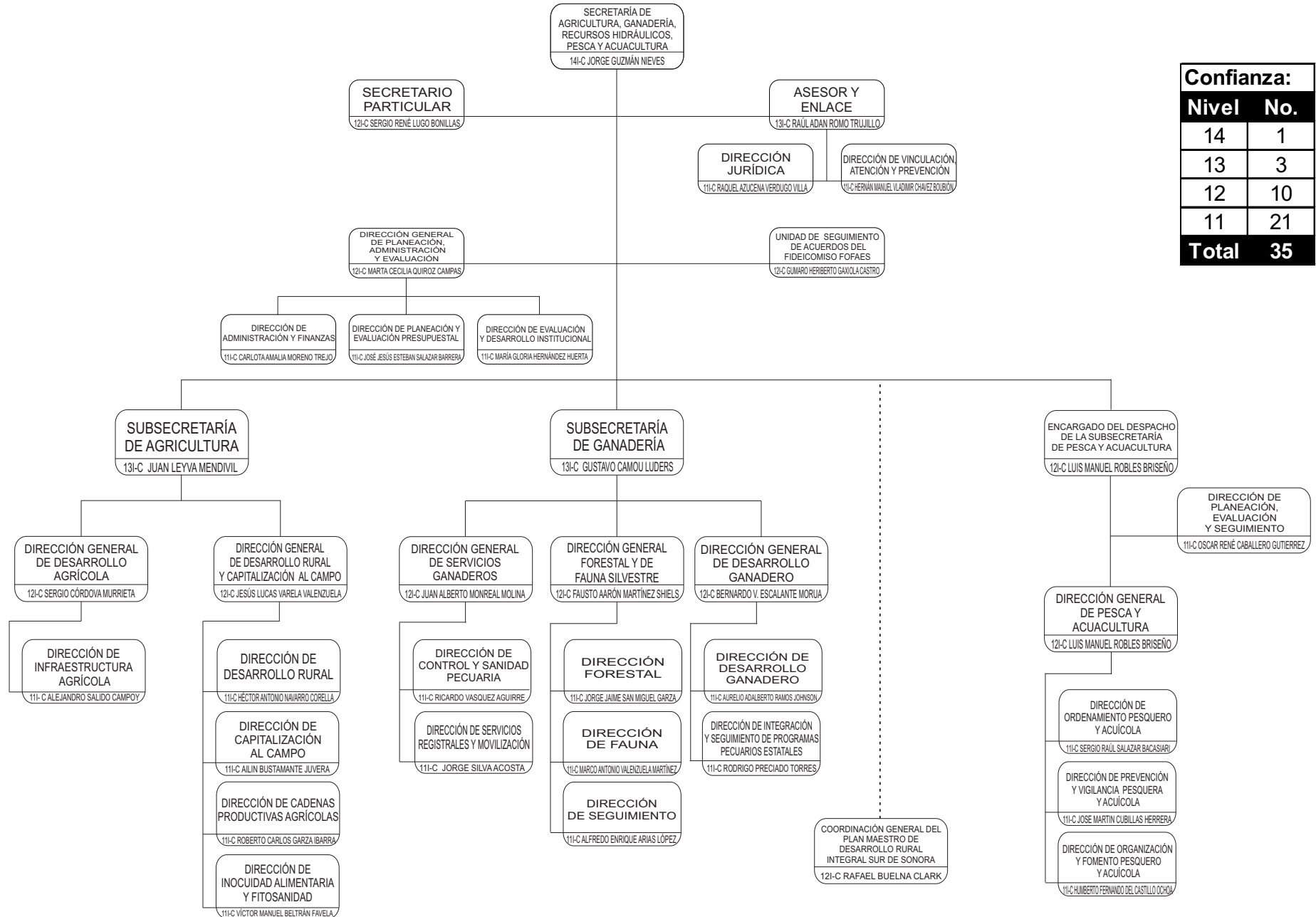

Secretaría de Agricultura, Ganadería, Recursos Hidráulicos, Pesca y Acuicultura



Confianza:	
Nivel	No.
14	1
13	3
12	10
11	21
Total	35



Secretaría de Agricultura, Ganadería, Recursos Hidráulicos, Pesca y Acuicultura Secretaría

Julio 2021

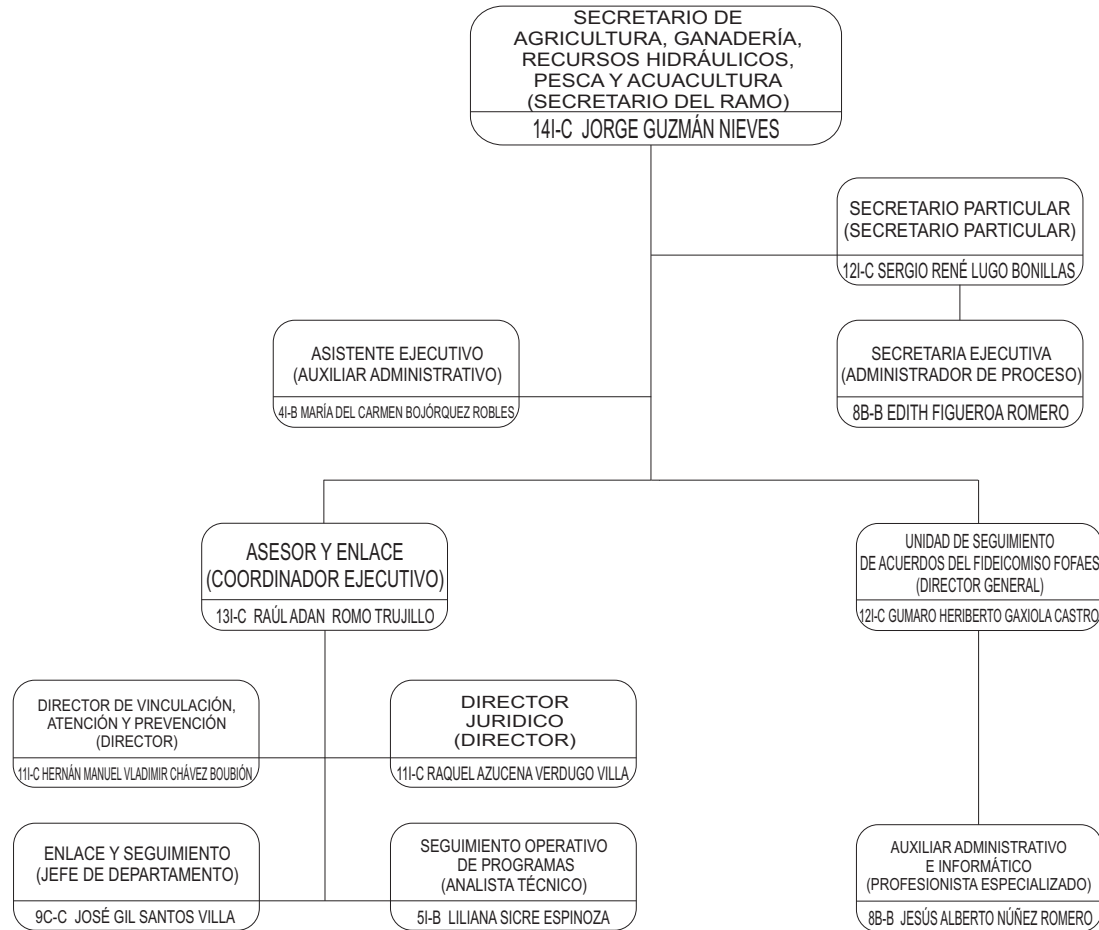

Confianza:	
Nivel	No.
14	1
13	1
12	2
11	2
9	1
Total	7

Base:	
Nivel	No.
8	4
7	1
6	1
5	1
4	1
Total	8

Total 15

PERSONAL CON PERMISO PREJUBILATORIO
7B-B JOSÉ RAFAEL CONTRERAS MADRID (COORDINADOR DE ÁREA)
8B-B LILIA MARCELA FÉLIX PEÑÚNURI (ADMINISTRADOR DE PROCESO)
6B-B MA. ELENA AVENDAÑO BUSTILLOS (COORDINADOR TÉCNICO)
8B-B ALEJANDRA RIVAS BARRAZA (ADMINISTRADOR DE PROYECTOS)



Gobierno del
Estado de Sonora

Secretaría de Agricultura, Ganadería, Recursos Hidráulicos, Pesca y Acuicultura

Subsecretaría de Agricultura

Julio 2021



Confianza:	
Nivel	No.
13	1
Total	1

Base:	
Nivel	No.
7	1
Total	1

Total	2
--------------	----------



Gobierno del
Estado de Sonora

Secretaría de Agricultura, Ganadería, Recursos Hidráulicos, Pesca y Acuicultura Subsecretaría de Ganadería

Julio 2021

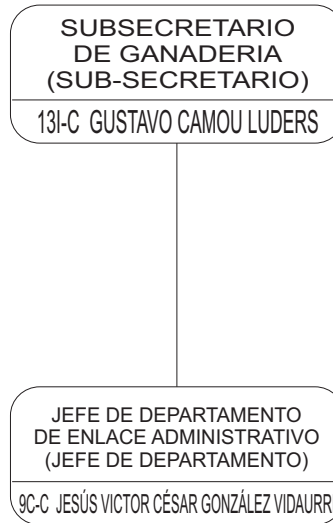

Confianza:	
Nivel	No.
13	1
9	1
Total	2



Gobierno del
Estado de Sonora

Secretaría de Agricultura, Ganadería, Recursos Hidráulicos, Pesca y Acuicultura

Subsecretaría de Ganadería

Dirección General de Servicios Ganaderos

Julio 2021

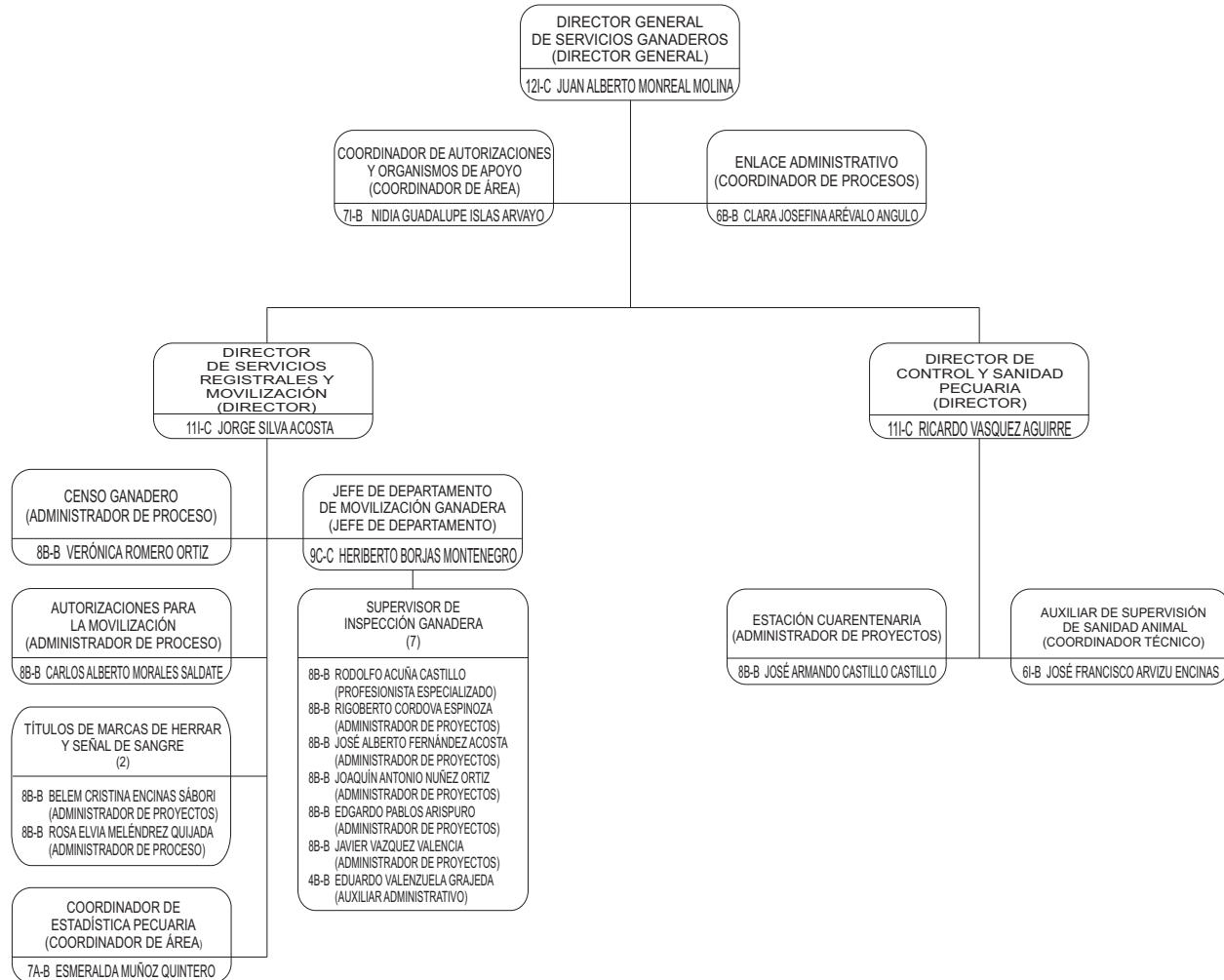

Confianza:	
Nivel	No.
12	1
11	2
9	1
Total	4

Base:	
Nivel	No.
8	13
7	2
6	3
4	2
Total	20

Total 24

PERSONAL CON PERMISO PREJUBILATORIO
68-B JOSÉ ALFONSO DÁVILA PACHECO (ANALISTA DE PROYECTOS)
88-B MARIO ERNESTO SANTILLANA MACEDO (COORDINADOR DE ÁREA)
88-B ISAURA VILLARREAL MONGE (ADMINISTRADOR DE PROCESO)

PERSONAL COMISIONADO
4B-B ANA BERTHA LÓPEZ VERDUGO (AUXILIAR ADMINISTRATIVO) SUTSPES



Secretaría de Agricultura, Ganadería, Recursos Hidráulicos, Pesca y Acuicultura

Dirección General de Planeación, Administración y Evaluación

Julio 2021

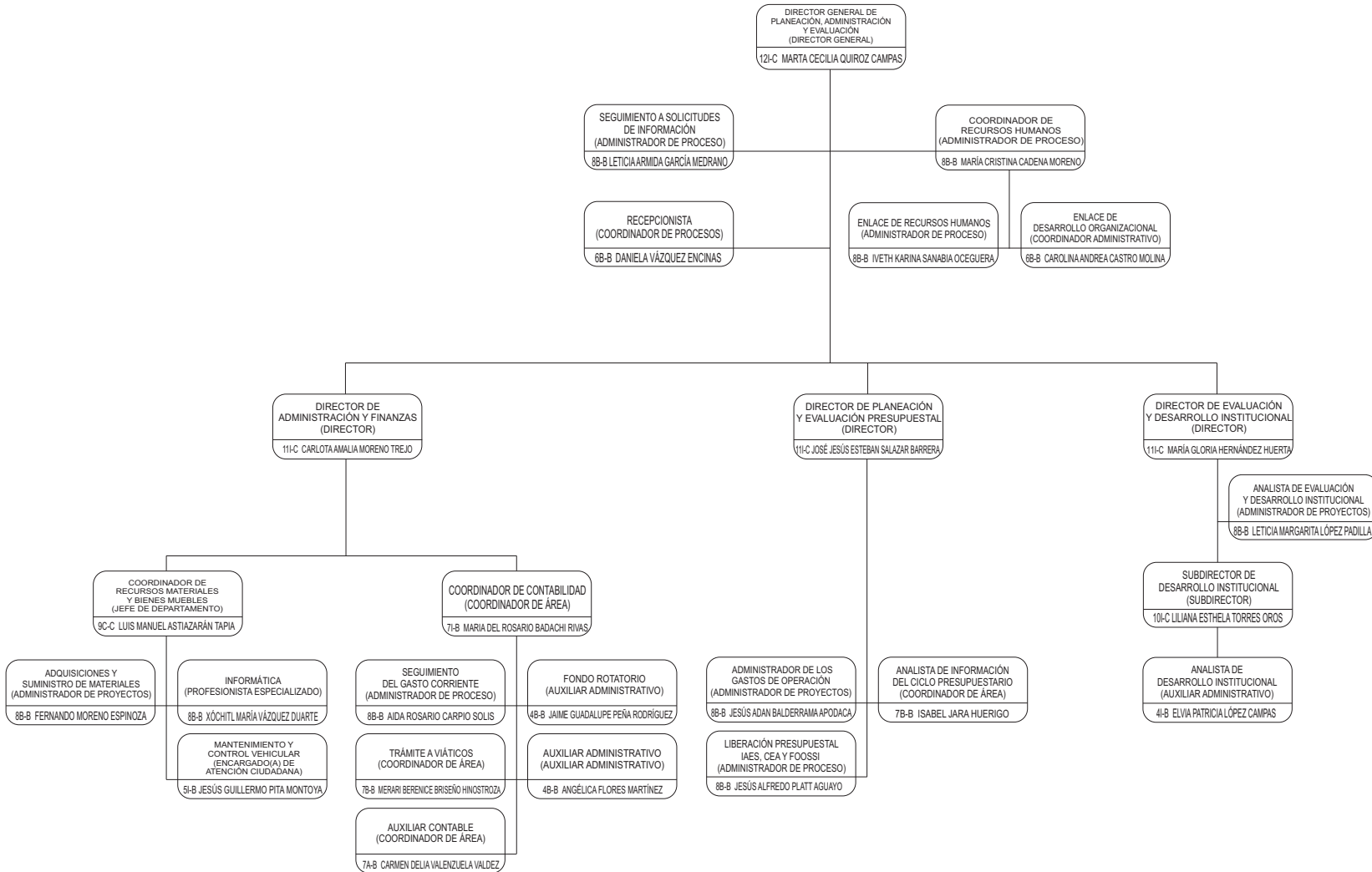

Confianza:	
Nivel	No.
12	1
11	3
10	1
9	1
Total	6

Base:	
Nivel	No.
8	9
7	5
6	3
5	1
4	3
Total	21

Total	27
--------------	-----------

PERSONAL COMISIONADO
7A-B JOSE ALFREDO PARODI PANTOJA (COORDINADOR DE AREA) SUTSPES

PERSONAL CON PERMISO PREJUBILATORIO
88-B JOSE MARTÍN CRUZ RAYGOZA (ANALISTA DE PROYECTOS)



Secretaría de Agricultura, Ganadería, Recursos Hidráulicos, Pesca y Acuicultura

Subsecretaría de Pesca y Acuicultura

Julio 2021

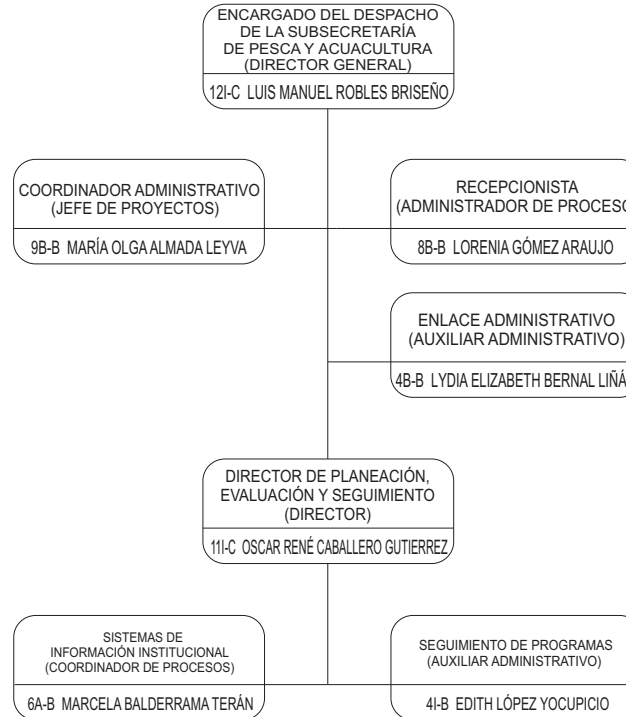

Confianza:	
Nivel	No.
11	1
Total	1

Base:	
Nivel	No.
9	1
8	3
6	1
4	2
Total	7

Total	8
--------------	----------

PERSONAL COMISIONADO
8B-B JOSE RAYMUNDO BLANCO MEDELLIN (PROFESIONISTA ESPECIALIZADO) SUTSPES
8B-B MARIBEL BALLESTEROS VERDUGO (ADMINISTRADOR DE PROYECTOS) SUTSPES



Gobierno del
Estado de Sonora

Secretaría de Agricultura, Ganadería, Recursos Hidráulicos, Pesca y Acuicultura

Subsecretaría de Ganadería

Dirección General de Desarrollo Ganadero

Julio 2021

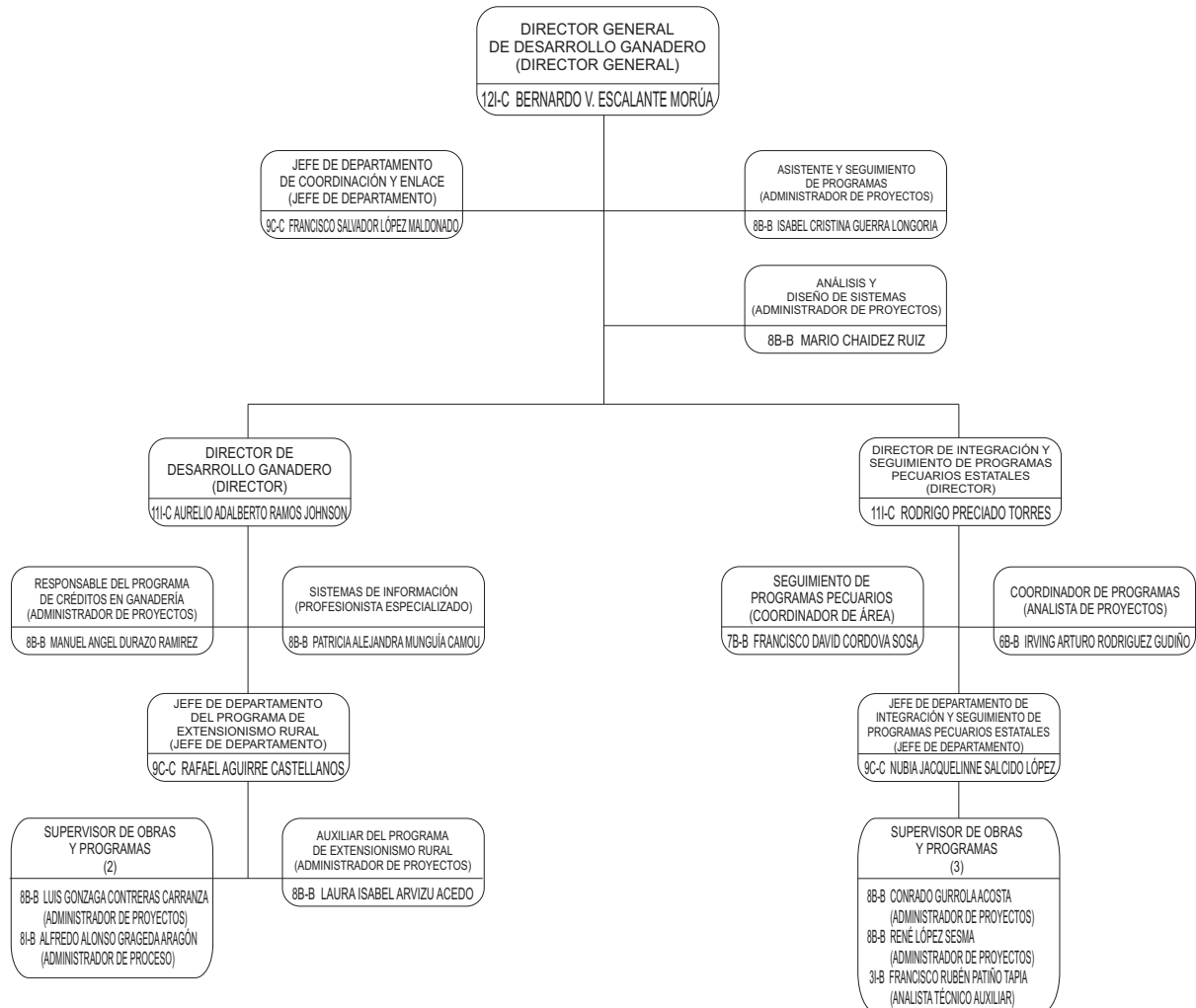

Confianza:	
Nivel	No.
12	1
11	2
9	3
Total	6

Base:	
Nivel	No.
8	13
7	1
6	1
3	1
Total	16

Total	22
--------------	-----------

PERSONAL CON PERMISO PREJUBILATORIO
8-B MIGUEL MAYTORENA GIL (ADMINISTRADOR DE PROYECTOS)
8-B JESÚS GONZALO FIERROS NORIEGA (PROFESIONISTA ESPECIALIZADO)
8-B JOSÉ ALFREDO CAMPA BUFANDA (ADMINISTRADOR DE PROYECTOS)
8-B DAVID CÓRDOVA LARES (ADMINISTRADOR DE PROYECTOS)



Secretaría de Agricultura, Ganadería, Recursos Hidráulicos, Pesca y Acuicultura

Subsecretaría de Ganadería

Dirección General Forestal y de Fauna Silvestre

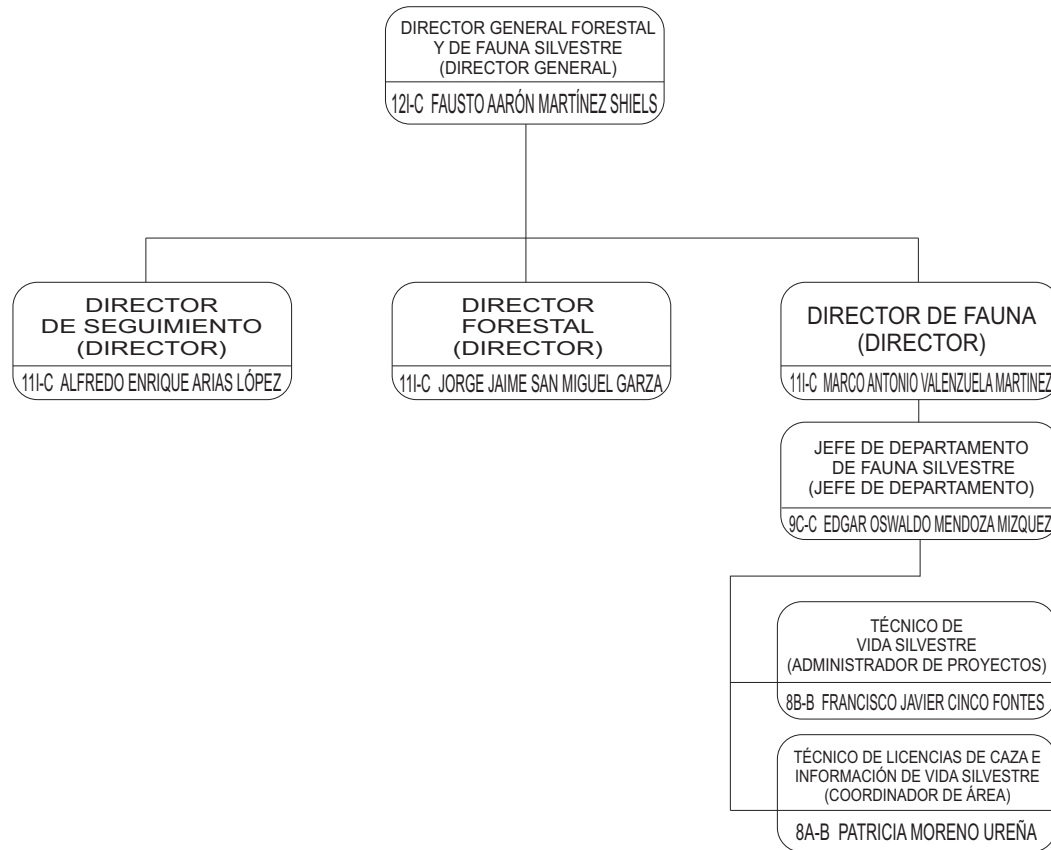

Confianza:	
Nivel	No.
12	1
11	3
9	1
Total	5

Base:	
Nivel	No.
8	2
7	1
Total	3

Total	8
--------------	----------

PERSONAL CON PERMISO PREJUBILATORIO
7B-B MA. ESTHELA SANDOVAL COHEN (COORDINADOR TÉCNICO)



Secretaría de Agricultura, Ganadería, Recursos Hidráulicos, Pesca y Acuicultura

Subsecretaría de Agricultura

Dirección General de Desarrollo Rural y Capitalización al Campo

Julio 2021

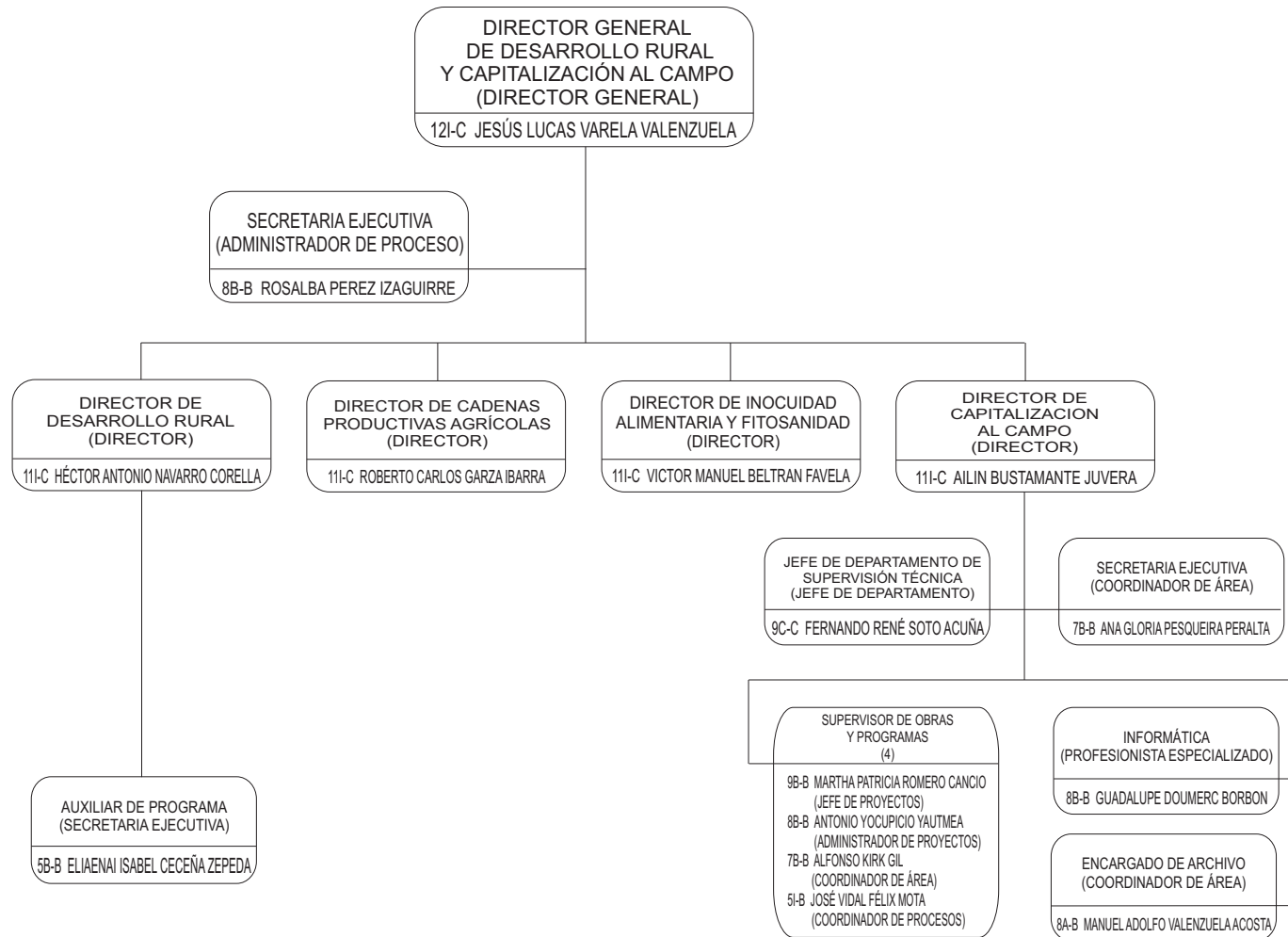

Confianza:	
Nivel	No.
12	1
11	4
9	1
Total	6

Base:	
Nivel	No.
9	1
8	9
7	2
5	2
Total	14

Total 20

PERSONAL COMISIONADO
88-B JOSE ANGEL PACHECO GALINDO (ADMINISTRADOR DE PROCESO) SUTSPES

PERSONAL CON PERMISO PREJUBILATORIO
88-B ALONSO RUIZ SALCIDO (PROFESIONISTA ESPECIALIZADO)
88-B ARSENIO CHÁVEZ VELÁZQUEZ (ADMINISTRADOR DE PROYECTOS)
88-B GILDARDO LUGO ESPINOZA (COORDINADOR DE PROYECTOS)
88-B ROSALINDA TÁNORI LÓPEZ (ADMINISTRADOR DE PROCESO)



Secretaría de Agricultura, Ganadería, Recursos Hidráulicos, Pesca y Acuicultura

Subsecretaría de Agricultura

Dirección General de Desarrollo Agrícola

Julio 2021

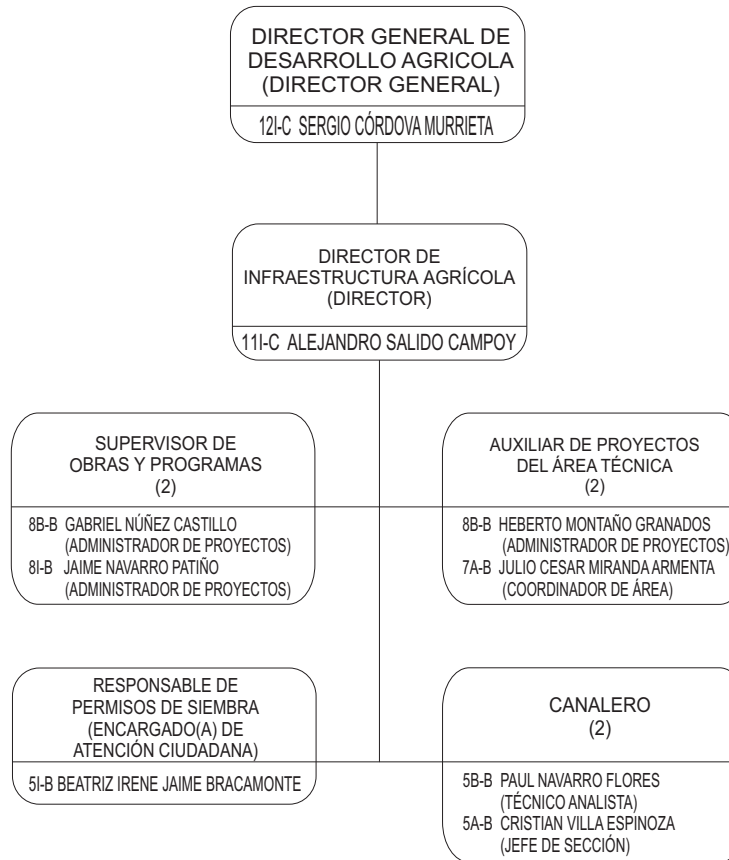

Confianza:	
Nivel	No.
12	1
11	1
Total	2

Base:	
Nivel	No.
8	7
7	2
5	3
4	1
Total	13

Total	15
--------------	-----------

PERSONAL COMISIONADO
8B-B CLAUDIO ANTONIO BACASEGUA LOPEZ (PROFESIONISTA ESPECIALIZADO) SUTSPES

PERSONAL CON PERMISO PREJUBILATORIO
8B-B ANDRÉS ANTONIO MIRANDA TORRES (ADMINISTRADOR DE PROCESO)
4B-B ROSA ELENA PINELLI VILLA (AUXILIAR DE SERVICIOS)
8B-B HÉCTOR MIGUEL CARRANZA MEDINA (ADMINISTRADOR DE PROYECTOS)
7A-B MANUEL DE JESÚS PADILLA ARVIZU (COORDINADOR DE ÁREA)
8B-B SOCORRO AMPARO ROBLES FAVELA (ADMINISTRADOR DE PROCESO)



Gobierno del
Estado de Sonora

Secretaría de Agricultura, Ganadería, Recursos Hidráulicos, Pesca y Acuicultura Coordinación General del Plan Maestro de Desarrollo Rural Integral Sur de Sonora

Julio 2021

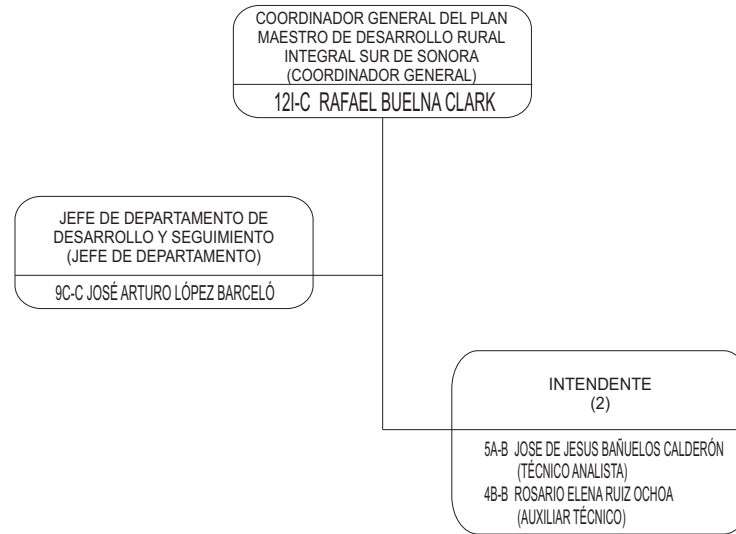

Confianza:	
Nivel	No.
12	1
9	1
Total	2

Base:	
Nivel	No.
8	1
5	1
4	1
Total	3

Total	5
--------------	----------

PERSONAL CON PERMISO PREJUBILATORIO
8B-B EDILBERTO AMADOR FIGUEROA (COORDINADOR DE PROYECTOS)



Gobierno del
Estado de Sonora

Secretaría de Agricultura, Ganadería, Recursos Hidráulicos, Pesca y Acuicultura

Subsecretaría de Pesca y Acuicultura

Dirección General de Pesca y Acuicultura

Julio 2021

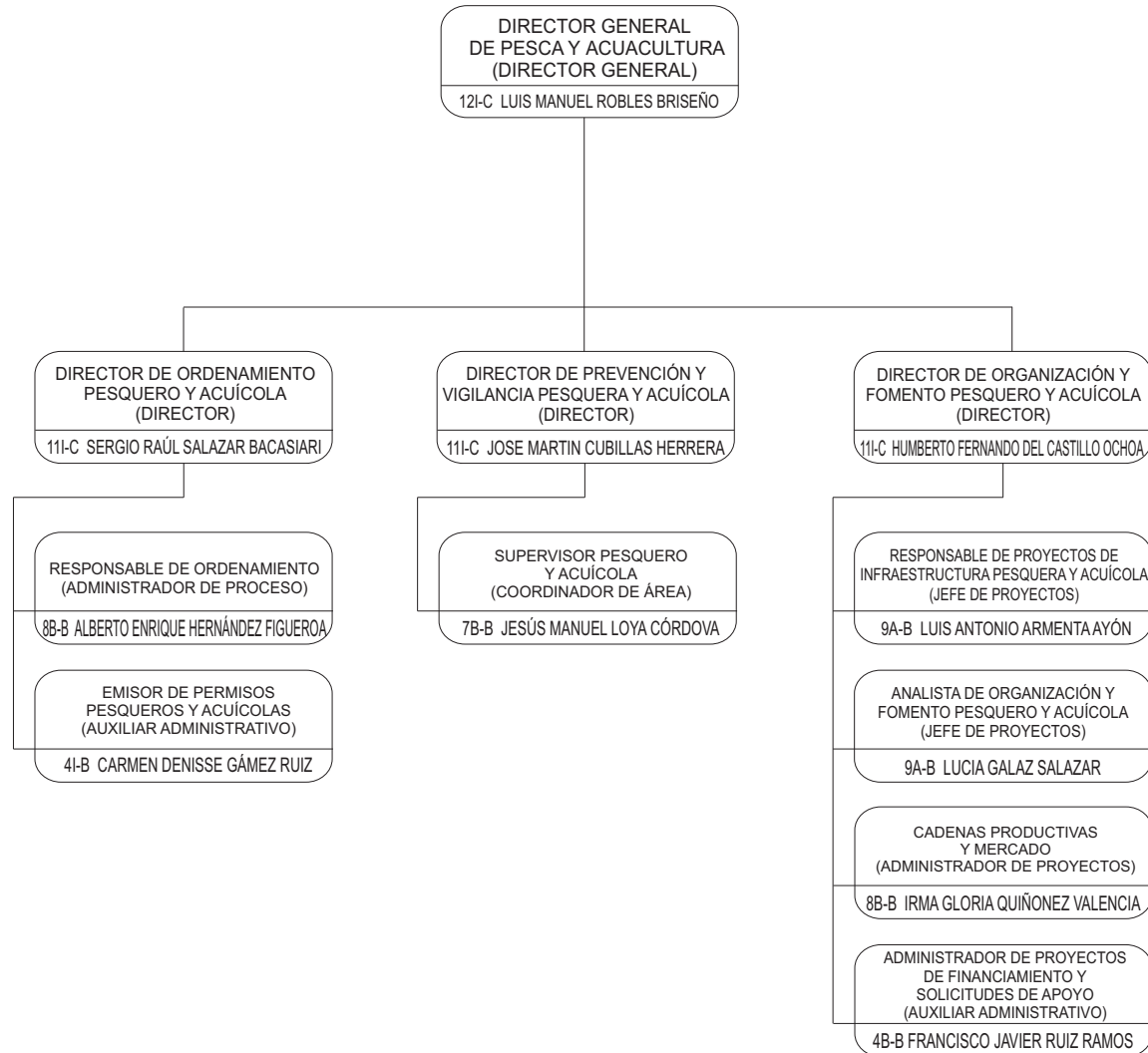

Confianza:	
Nivel	No.
12	1
11	3
Total	4

Base:	
Nivel	No.
9	3
8	3
7	2
6	1
4	2
Total	11

Total 15

PERSONAL COMISIONADO
68-B SAIRA IRENE BARNETT RODRIGUEZ (ANALISTA DE INFORMACIÓN) SUTSPES

PERSONAL CON PERMISO PREJUBILATORIO
9B-B JORGE ANTONIO SÁNCHEZ ANDRADE (JEFE DE PROYECTOS)
88-B MANUEL DE JESÚS NAVARRO VEGA (ADMINISTRADOR DE PROYECTOS)
7B-B SANDRA LUZ DÍAZ CONTRERAS (ANALISTA DE INFORMACIÓN)