



Gobierno del Estado de Sonora

Secretaría de la Contraloría General

SECRETARIA DE LA CONTRALORIA GENERAL



**Gastos por Comprobar:**

5 AL MILLAR

**Relación de documentación comprobatoria:**

Nombre: Marco Antonio Morales Cuén

Comisión a: Navojoa y Quiríego, Sonora.

Período de: 26 al 28 de abril del 2021

Oficio de Comisión:	<u>ECOP-DE-0659/2021</u>
---------------------	--------------------------

Cheque No. \_\_\_\_\_ de Fecha: \_\_\_\_\_ Importe \$ 4,250.00

Vehículo Asignado VB-71-399

**Gastos Programados**

Banco: Bancomer Cuenta: \_\_\_\_\_

\_\_\_\_\_

\_\_\_\_\_

\_\_\_\_\_

\_\_\_\_\_

\$ 4,250.00

No.	Fecha	Factura	Prestador de Servicio/ Concepto	Importe
1	<u>28/04/2021</u>	<u>A-10394</u>	<u>consumo</u>	<u>290.00</u>
2	<u>27/04/2021</u>	<u>A-41532</u>	<u>consumo</u>	<u>510.00</u>
3	<u>28/04/2021</u>	<u>46084</u>	<u>hospedaje</u>	<u>1,580.00</u>
4	<u>29/04/2021</u>	<u>327336413</u>	<u>consumo</u>	<u>123.00</u>
5	<u>27/04/2021</u>	<u>7189</u>	<u>consumo</u>	<u>312.00</u>
6	<u>26/04/2021</u>	<u>7914</u>	<u>consumo</u>	<u>480.00</u>
7	_____	_____	<u>gasto no comprobable</u>	<u>425.00</u>
8	_____	_____	_____	_____
9	_____	_____	_____	_____
10	_____	_____	_____	_____
11	_____	_____	_____	_____
12	_____	_____	_____	_____
13	_____	_____	_____	_____
14	_____	_____	_____	_____
15	_____	_____	_____	_____
16	_____	_____	_____	_____
17	_____	_____	_____	_____
18	_____	_____	_____	_____

Subtotal Gastos 3,720.00

Efectivo Devuelto \$530.00

Importe del Cheque \$4,250.00

Toda entrega por concepto de "Gastos a Comprobar" deberá quedar cubierta ante la Dirección General de Administración y Control Presupuestal, al siguiente día hábil de concluida la Comisión.

  
Firma de conformidad

  
Firma de Persona Comisionada

\_\_\_\_\_  
Firma de Recepción y Fecha

Hermosillo, Sonora, 04 de mayo del 2021

En relación a los gastos no comprobables equivalentes al 10% de la comisión **ECOP-DE-0659/2021 con destino Navojoa y Quiriego, Sonora**. Por un importe de \$ 425.00 pesos, estos gastos fueron pagados en diferentes lugares durante la estancia en varios municipios del estado de Sonora, tales como propinas y alimentación sin factura.

Propinas \$ 425.00 pesos

Total erogado fuera de comprobación: \$ 425.00 pesos

ATENTAMENTE



Marco Antonio Móreles Cuén

Vo. Bo.



Lic. Fernando Herrera Saldate

**Lic. Fernando Herrera Saldate**  
**Director General de Evaluación y Control de Obra Pública**  
**Secretaría de la Contraloría General**

En cumplimiento a lo dispuesto en el oficio de comisión No. ECOP-DE-0659/2021, de fecha 20 de abril de 2021, se me comisiona para que en compañía del Ing. Douglas Martín Francisco Moreno Moreno y del Ing. Israel Rico Rodríguez (SFP), efectúe la verificación física de tres obras correspondientes a las auditorías Nos. UAG-AOR-089-2021-26-S217 y UAG-AOR-058-2021-26-U013, ubicadas en los municipios de Navojoa y Quiriego, Sonora, comprendiendo la comisión del día 26 al 28 de abril del 2021.

**El día 26 de abril de 2021, se realizó el traslado a la localidad de Tetapeche, municipio de Navojoa, pernnoctando los días 26 y 27 en la ciudad de Navojoa, Sonora.**

**El día 26 de abril de 2021, se realizó la inspección física de la obra:**

**OBRA:** "Rehabilitación de Centro de Salud Rural de Tetapeche, en la localidad de Tetapeche, municipio de Navojoa, Sonora".

**Ejecutora:** Servicios de Salud de Sonora.

**Contrato No.:** GES-SSS-CGAF-DGIF-2020-PU013-006

**Contratista:** KAARI Arquitectura Verde, S.A. de C.V.

**Monto del Contrato:** \$711,912.21

**Periodo de ejecución:** 01/octubre/2020 al 26/diciembre/2020



**El día 27 de abril de 2021, se realizó la inspección física de la obra:**

**OBRA:** "Rehabilitación de Centro de Salud Rural de Tepahui, en la localidad de Tepahui, municipio de Quiriego, Sonora".

**Ejecutora:** Servicios de Salud de Sonora.

**Contrato No.:** GES-SSS-CGAF-DGIF-2020-PU013-005

**Contratista:** KAARI Arquitectura Verde, S.A. de C.V.

**Monto del Contrato:** \$496,429.09

**Periodo de ejecución:** 01/octubre/2020 al 26/diciembre/2020



**El día 28 de abril de 2021, se realizó la inspección física de la obra:**

**OBRA:** "Rehabilitación del canal principal del km 0+000 al 11+000 en 2,430 metros lineales (810 lozas a rehabilitar de 3 metros de largo, plantilla 60 cm, talud 1.50 m, 20 cm de banqueteta, 1.45 metros de altura y 10 cm de grosor), y de 18 compuertas".

**Ejecutora:** Secretaría de Agricultura, Ganadería, Recursos Hidráulicos, Pesca y Acuicultura del Estado de Sonora (SAGARHPA).

**Contrato No.:** OCNOR-SON-RTEUR-20-09

**Contratista:** Ingeniería Integral Infinito, S.A. de C.V.

**Monto del Contrato:** \$ 5,485,273.67

**Periodo de ejecución:** 05/febrero/2021 al 31/marzo/2021

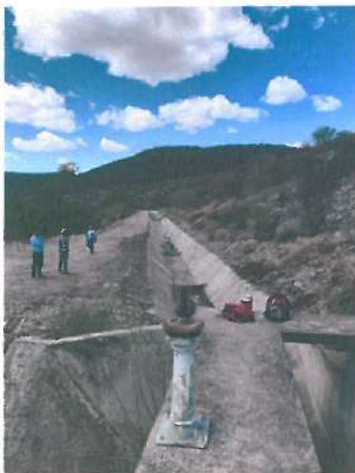

**Conclusiones:**

En términos generales, se constató que las dos obras en las localidades de Tetapeche y Tepahui se encuentran terminadas de acuerdo a las metas programadas y la obra de la Presa Jincori se encuentra en proceso con un avance físico del 80%.

**El día 28 de abril se realizó el traslado a Hermosillo, Sonora, para la conclusión de la comisión encomendada.**



**Ing. Marco Antonio Morales Cuén**  
**Subdirector**



Gobierno del  
Estado de Sonora

Secretaría  
de la Contraloría General

Asunto: Se le comisiona

Dirección General de Evaluación y Control de Obra Pública.  
Oficio No. ECOP-DE-0659/2021  
Hermosillo, Sonora, 20 de abril del 2021.  
"2021: Año de las Trabajadoras y Trabajadores de la Salud"

Ing. Marco Antonio Morales Cuén  
Subdirector  
Presente.-

Con fundamento en el Artículo 18 Fracción I del Reglamento Interior de esta Secretaría y en seguimiento a las auditorías conjuntas con la Secretaría de la Función Pública No. UAG-AOR-089-2021-26-S217 y No. UAG-AOR-058-2021-26-U013 se le comisiona para que en compañía de los Ings. Douglas Martín Francisco Moreno Moreno e Israel Rico Rodríguez (auditor SFP), efectúen la verificación física de las obras anexas a este oficio, las obras están ubicadas en los municipios de Navojoa y Quiriego, Sonora.

Dicha comisión comprende del 26 al 28 de abril del año en curso, para lo cual dispondrá de 2 días de viáticos con pernocta y 1 día de viáticos sin pernocta con cargo a los Recursos del 5 al millar federal, debiendo rendir un informe escrito con las conclusiones respectivas.

El recorrido se realizará en el vehículo Toyota Hilux con número de placas VB-71-399, recorriendo aproximadamente 1,200 kms de carretera pavimentada y terracería, cruzando 6 casetas de peaje, por lo que deberá coordinarse con el área respectiva para que el vehículo se le proporcione el día 26 de abril a partir de las 7:00 horas, entregándolo al término de la comisión de acuerdo a las instrucciones giradas por esa unidad.

Agradeciendo su atención, me reitero a sus órdenes para cualquier duda o aclaración.

Atentamente  
"Sufragio Efectivo. No Reelección."

Lic. Fernando Herrera Saldate  
El Director General



SERVICIOS DE SALUD DE SONORA  
CENTRO DE SALUD RURAL TETAPECHT  
NAVOJOA, SONORA.

C.c.p. Ing. Héctor González Tirado, Director General de Administración y Control Presupuestal de la S.C.G.  
Lic. Ángela Beatriz Beltrán Figueroa, Director de Recursos Financieros y Materiales. Presente.  
Archivo.  
EIEA/LMN/GVB

1006





SOLICITUD DE GASTOS DE VIÁTICOS (GASTOS A COMPROBAR)

FECHA: 20 de abril del 2021		CLAVES PRESUPUESTARIAS: 1060000900 1304E501O02133A1 375011 2115EN13 1060000900 1304E501O02133A1 375021 2115EN13	
ADSCRIPCIÓN: Secretaría de la Contraloría General			
UNIDAD RESPONSABLE : 1060000900 Dirección General de Evaluación y Control de Obra Pública			
UNIDAD EJECUTORA: 1304E501O02133A1 FISCAL.CTRL.EVAL.GEST.P.			
NOMBRE DEL SERVIDOR PUBLICO COMISIONADO: Ing. Marco Antonio Morales Cuén NIVEL: 10 No. DE EMPLEADO 14988			
PUESTO FUNCIONAL: Subdirector			
DESTINO: Navojoa y Quiriego, Sonora.			
MOTIVO: En en seguimiento a las auditorías conjuntas con la Secretaría de la Función Pública No. UAG-AOR-089-2021-26-S217 y No.UAG-AOR-058-2021-26-U013 se le comisiona para que en compañía de los Ings. Douglas Martín Francisco Moreno Moreno e Israel Rico Rodríguez (auditor SFP), efectúen la verificación física de las obras anexas a este oficio, las obras estás ubicadas en los municipios de Navojoa y Quiriego, Sonora. Según oficio de comisión No. ECOP-DE-0659/2021			
PERIODO DE LA COMISIÓN: 26 al 28 de abril del 2021		POR INSTRUCCIONES DE: Lic. Fernando Herrera Saldate. Director General de Evaluación y Control de Obra Pública.	
NÚMERO DE DÍAS		COSTO POR DÍA	
VIATICOS CON PERNOCTA: 2 días		\$ 1,700.00	
VIATICOS SIN PERNOCTA: 1 día		\$ 850.00	
		SUMA TOTAL:	
		\$ 4,250.00	
OBSERVACIONES: Con cargo a recursos del 5 al millar federal.			
RECIBÍ DE LA CAJA DE GOBIERNO LA CANTIDAD DE: \$ 4,250.00 (cuatro mil doscientos cincuenta pesos 00/100 M.N)			
SERVIDOR PUBLICO COMISIONADO	SOLICITA - RECIBE	AUTORIZA	
ING. MARCO ANTONIO MORALES CUÉN RFC MOCM641227458	ING. HECTOR GONZALEZ TIRADO DIRECTOR GENERAL DE ADMINISTRACIÓN Y CONTROL PRESUPUESTAL	LIC. FERNANDO HERRERA SALDATE DIRECTOR GENERAL DE EVALUACIÓN Y CONTROL DE OBRA PÚBLICA.	

w

## ANEXO AL OFICIO ECOP-DE-0659/2021

Auditoría No. UAG-AOR-089-2021-26-S217  
 Programa: Programa de Apoyo a la Infraestructura Hidrográfica S217

No.	Descripción de la obra y/o acción	Ejecutor	Municipio / Localidad	Punto de reunión	Fecha	Hora	Responsables
1	Rehabilitación del Centro de Salud Rural de Tetepache, en la Localidad de Tetepache, Municipio de Navojoa, Sonora	Navojoa	Tetepache	En sitio	lunes, 26 de abril de 2021	12:00	Ing. Israel Rico Rodríguez (SFP) Ing. Marco Antonio Morales Cuen (SCG) Ing. Douglas Martín Moreno Moreno (SCG)
2	Rehabilitación del Centro de Salud Rural de Tepahui, en la Localidad de Tepahui, Municipio de Quiriego, Sonora	Quiriego	Tepahui	En sitio	martes, 27 de abril de 2021	10:00	Ing. Israel Rico Rodríguez (SFP) Ing. Marco Antonio Morales Cuen (SCG) Ing. Douglas Martín Moreno Moreno (SCG)

Auditoría No. UAG-AOR-058-2021-26-U013

Programa: Recursos para la Atención a la Salud y Medicamentos Gratuitos para la Población Sin Seguridad Social Laboral

No.	Descripción de la obra y/o acción	Ejecutor	Municipio / Localidad	Punto de reunión	Fecha	Hora	Responsables
3	Rehabilitación del Canal Principal del km 0+000 al 11+000 en 2,430 metros lineales (810 lozas a rehabilitar de 3 m de largo, plantilla 60 cm, talud 1.50 m, 20 cm de banquetas, 1.45 m de altura y 10 cm de grosor), y de 18 compuertas.	Concesionaria Presa Jincori S.C. de R.L. de C.V. de la Unidad de Riego	Quiriego / Presa Jincori	En sitio	miércoles, 28 de abril de 2021	09:00	Ing. Israel Rico Rodríguez (SFP) Ing. Marco Antonio Morales Cuen (SCG) Ing. Douglas Martín Moreno Moreno (SCG)

10/11

2

3





ARMANDO MORALES LARA

RFC: MOLA621109RSA

Tipo de Comprobante: I - Ingreso
Lugar de Expedición: 85060
Régimen Fiscal: 612 - Personas Físicas con Actividades Empresariales y Profesionales

Forma de pago: 01 - Efectivo
Método de pago: PUE - Pago en una sola exhibición
Moneda: MXN - Peso Mexicano
Folio: A - 10394
Fecha: 28/4/2021 17:28:20

Datos del cliente

Cliente: GOBIERNO DEL ESTADO DE SONORA
R.F.C.: GES790913CTO
Domicilio: COMONFORT Y DR. PALIZA No. S/N, CENTENARIO, C.P. 83260, Hermosillo, Sonora, México
Uso CFDI: G03 - Gastos en general

Table with 9 columns: Cantidad, Unidad, Clave Unidad SAT, Clave Producto/Servicio, Concepto / Descripción, Valor Unitario, Descuentos, Impuestos, Importe. Row 1: 1.00, NO APLICA, E48 - Unidad de servicio, 90101501 - Restaurantes, CONSUMO, 250.00, 0.00, 002 - IVA - 40.00, 250.00

Importe con letra:

DOSCIENTOS NOVENTA PESOS 00/100 M.N.

Subtotal: 250.00
Imp Trasladados 16%: 40.00
Total: 290.00

CFDI Relacionado:

Tipo Relación: -

CFDI Relacionado:



Serie del Certificado del emisor: 00001000000411398484
Folio fiscal: 1992F425-BF46-48A6-8F0A-510879E237B0
No. de Serie del Certificado del SAT: 00001000000505142236
Fecha y hora de certificación: Abril 28 2021 - 19:28:22

Este documento es una representación impresa de un CFDI

Sello Digital del CFDI

bigWCXnYgDAc38gTWo3j/xALLTXuYDKmB17TAkxKK+lpJnZsqFd9q5QfMG9IQ9OAER4HioxLJ3PoNNc7L3QdZa
ffhzz/Xj7GPAGjlxwJS5uVjQO5GLO4Zyo3L/cnMb9vMnFYRZr/9q9oN2FVQSmz7jsMmldnMqBUJzXFc+vHdQo
OtwGXdxB2mbYqw+WZd7LZ0Bg2Aru40TS7SkicsE0SPglShiuNRNx+u33Jm0a99yc7Me5tEiYaFalVpHhLYYADL
S2T8NTWF+s/t2/QRAi1EYDrnwz6VUGuhQfaJBuzJDMff4zTdm7GFbthWX5kLJh3BsJ+sLHearPCMCRY/ON8w==

Sello del SAT

Ihb2+L+lrJMQ7bnLTCO0MPfTmWNEAGiBLOSXml1kXn2G2O8C3GJqYzP0qWKI2C7cZ9udSBWIGsixBt
dwFQFLv3+DdzFyrwiS64Oa0bHvsNEv9j5TW77f5yJQasX84KJzDO3SvK7nrxaR8ekKkvLN29GipEwNx
mGRUsBVA8LXAhdC4Hwu9T6HhPLw80mwr2jsYD080jFyoLNr7EsOYBI/50txnJ0jponWFP3ricccRh+xS
27GKUWkGZ2L5JDaPtoKtqf50jP77FMQJlnc30g/68QvkJy91eHxTPJhq+93BWI622PktsNyy9eVRc8W
YAyhtX+X94TzVobFtrfmpw==

Cadena original del complemento de certificación digital del SAT

||1.1|1992F425-BF46-48A6-8F0A-510879E237B0|2021-04-28T19:28:22|MAs0810247C0|bigW
CXnYgDAc38gTWo3j/xALLTXuYDKmB17TAkxKK+lpJnZsqFd9q5QfMG9IQ9OAER4HioxLJ3PoNNc7L3Qd
Zaffhzz/Xj7GPAGjlxwJS5uVjQO5GLO4Zyo3L/cnMb9vMnFYRZr/9q9oN2FVQSmz7jsMmldnMqBUJzX
cC+vHdQoOtwGXdxB2mbYqw+WZd7LZ0Bg2Aru40TS7SkicsE0SPglShiuNRNx+u33Jm0a99yc7Me5tEiY
aFalVpHhLYYADLS2T8NTWF+s/t2/QRAi1EYDrnwz6VUGuhQfaJBuzJDMff4zTdm7GFbthWX5kLJh3BsJ
+sLHearPCMCRY/ON8w==|00001000000505142236||

```

<?xml version="1.0" encoding="UTF-8"?>
<cfdi:Comprobante LugarExpedicion="85060" MetodoPago="PUE" TipoDeComprobante="I" Total="290.00" Moneda="MXN" SubTotal="250.00"
Certificado="MIIGAzCCA+ugAwIBAgIUMDAwMDEwMDAwMDA0MTEzOTg0ODQwDQYJKoZIhveNAQELBQAwwggGyMTgwNgYDVQQDDC9BLkMuI
NoCertificado="00001000000411398484" FormaPago="01"
Sello="bigWCXnYgDAc38gTWo3j/xALLTXuYDKmB17TAkxKK+lpJnZsqFd9q5QfMG9IQ9OAEr4HioxLJ3PoNNc7L3QdZaffhzz/Xj7GPAgJlxwJSSuVjQC
Fecha="2021-04-28T17:28:20" Folio="10394" Serie="A" Version="3.3" xsi:schemaLocation="http://www.sat.gob.mx/cfd/3
http://www.sat.gob.mx/sitio_internet/cfd/3/cfdv33.xsd" xmlns:xsi="http://www.w3.org/2001/XMLSchema-instance" xmlns:cfdi="http://www.sat.gob.mx/cfd/3">
  <cfdi:Emisor Nombre="ARMANDO MORALES LARA" Rfc="MOLA621109RSA" RegimenFiscal="612"/>
  <cfdi:Receptor Nombre="GOBIERNO DEL ESTADO DE SONORA" Rfc="GES790913CT0" UsoCFDI="G03"/>
  <cfdi:Conceptos>
    <cfdi:Concepto Importe="250.00" ValorUnitario="250.00" Descripcion="CONSUMO" Noldentificacion="3" Unidad="NO APLICA" Cantidad="1.00"
    ClaveUnidad="E48" ClaveProdServ="90101501">
      <cfdi:Impuestos>
        <cfdi:Traslados>
          <cfdi:Traslado Importe="40.00" TasaOCuota="0.160000" TipoFactor="Tasa" Impuesto="002" Base="250.00"/>
        </cfdi:Traslados>
        <cfdi:Impuestos>
          <cfdi:Concepto>
            </cfdi:Concepto>
          </cfdi:Conceptos>
        <cfdi:Impuestos TotalImpuestosTrasladados="40.00">
          <cfdi:Traslados>
            <cfdi:Traslado Importe="40.00" TasaOCuota="0.160000" TipoFactor="Tasa" Impuesto="002"/>
          </cfdi:Traslados>
        </cfdi:Impuestos>
      </cfdi:Concepto>
    </cfdi:Conceptos>
  <cfdi:Complemento>
    <tfid:TimbreFiscalDigital Version="1.1" xsi:schemaLocation="http://www.sat.gob.mx/TimbreFiscalDigital
    http://www.sat.gob.mx/sitio_internet/cfd/TimbreFiscalDigital/TimbreFiscalDigitalv11.xsd" xmlns:xsi="http://www.w3.org/2001/XMLSchema-
    instance"
    SelloSAT="IHb2+L+IrlJMQ7bnLTCO0MPFtmWNEAGiBLOSxmI1kXn2G2O8C3GJqIYzp0qWki2C7cZ9udSBWIGsixBtdwFQFLv3+DdzFyr
    NoCertificadoSAT="00001000000505142236"
    SelloCFD="bigWCXnYgDAc38gTWo3j/xALLTXuYDKmB17TAkxKK+lpJnZsqFd9q5QfMG9IQ9OAEr4HioxLJ3PoNNc7L3QdZaffhzz/Xj7GF
    RfcProvCertif="MAS0810247C0" FechaTimbrado="2021-04-28T19:28:22" UUID="1992F425-BF46-48A6-8F0A-510879E237B0"
    xmlns:tfd="http://www.sat.gob.mx/TimbreFiscalDigital"/>
  </cfdi:Complemento>
</cfdi:Comprobante>

```



## Verificación de comprobantes fiscales digitales por internet

RFC del emisor	Nombre o razón social del emisor	RFC del receptor	Nombre o razón social del receptor
MOLA621109RSA	ARMANDO MORALES LARA	GES790913CT0	GOBIERNO DEL ESTADO DE SONORA
Folio fiscal	Fecha de expedición	Fecha certificación SAT	PAC que certificó
1992F425-BF46-48A6-8F0A-510879E237B0	2021-04-28T17:28:20	2021-04-28T19:28:22	MAS0810247C0
Total del CFDI	Efecto del comprobante	Estado CFDI	Estatus de cancelación
\$290.00	Ingreso	Vigente	Cancelable sin aceptación

Imprimir



# MA. DOLORES GOMEZ TERRONES

NO REELECCION Y MEXICO No. 3200 Col. JUAREZ  
NAVOJOA, SONORA, México C.P. 85870  
Tel.

E.mail: mariscoselcuco@gmail.com

RFC: GOTD680406RF6

Régimen Fiscal: 612

Folio fiscal: E633812D-AA13-4786-AD66-34D2C301C0F5

## Factura

Folio: A 41532  
No de Serie del  
Certificado del SAT:  
0000100000505142236  
No de Serie del  
Certificado del CSD:  
00001000000413751176

Abril 27 2021 -  
16:37:18

CLIENTE: GOBIERNO DEL ESTADO DE SONORA  
DIRECCION: COMONFORT Y DR. PALIZA No. SN COLONIA: CENTENARIO  
CIUDAD: HERMOSILLO ESTADO: SONORA PAIS: MEXICO

RFC: GES790913CTO  
CP: 83260

CANTIDAD	UNIDAD	DESCRIPCIÓN	P. UNITARIO	IMPORTE
1.00	E48	CONSUMO DE ALIMENTOS	439.65	439.65

Observaciones  
Generales:

SUB-TOTAL:	439.65
IVA :	70.35
TOTAL \$	510.00

SON: (QUINIENTOS DIEZ PESOS 00/100 M.N.)

Cadena Original:  
[1]1E633812D-AA13-4786-AD66-34D2C301C0F5[2021-04-27T18:37:26]MAS0810247C0[HduZ  
q9t7dJyA0pvoDUqX01rczG3OVL6bhpyQGKEzYGjNkPZKEmN6Cmgx+9oMWF3rhIFAZhsZNoocgKpkNEI  
fUJCHKDMYs2b0pe7H+IsCWvvaQjOSVm63svqJgL1QimYVKG69FhRoS2bELDVKDKIRsGFM0UB5JEH4oS  
Rcp60l8q0bjpFANx9Kta4RNKAmb5jyE1gHvJHfVqCZT0t0eTIFV0eZS1TZboC1M3qMWARpg  
fRa0TV4RAyYhHTKjB9Dx3h8fJW86x7115XySx07FGUvdK6GrTzoeqEj4PBRrCjCxT2hN7V1B97z29  
7Y9E1CFAP3qVQJIREQ==[00001000000505142236]

Este documento es una representación impresa de un CFDI

### Documento Válido

Método de Pago: Pago en una sola exhibición - PUE  
Forma de Pago: Tarjeta de crédito - 04  
Uso de CFDI: Gastos en general - G03



Sello digital del CFDI:  
HouZq7tJyA0pvoDUqX01rczG3OVL6bhpyQGKEzYGjNkPZKEmN6Cmgx+9oMWF3rhIFAZhsZNoocgKpkNEI  
JCHKDMYs2b0pe7H+IsCWvvaQjOSVm63svqJgL1QimYVKG69FhRoS2bELDVKDKIRsGFM0UB5JEH4oS  
Rcp60l8q0bjpFANx9Kta4RNKAmb5jyE1gHvJHfVqCZT0t0eTIFV0eZS1TZboC1M3qMWARpg  
fRa0TV4RAyYhHTKjB9Dx3h8fJW86x7115XySx07FGUvdK6GrTzoeqEj4PBRrCjCxT2hN7V1B97z29  
7Y9E1CFAP3qVQJIREQ==

Sello del SAT  
YzP7VJJN0YB24X3KivIzofAigF0oUHxGonykYRCUDynMG2kflk+pEz7JR/Cxp13pGf8FvZpkKxeIRK  
sXkqgN5X5YgZiYDspAcvNGAJ2YbDb1qK0rIA0e8I9vMVDVWYEltoTe1-C8F1CA9KtoJWDEE  
Jc85y42e5HdEwUPYQNGEmB0VNRhmNYKsqX1NQUUceAYWlqaSDDYga1sdQitZ4JValMQBzo51zD  
m4kAYSM5uik5qahJBLnm4pqwZ7eWqDA0U7TUyLRBxQ87X210YS+Er4h8nJ8qdx0n9aB/Fc7GIN  
bNPNXDLyDq3WfEicYJw==

Cadena original del complemento de certificación digital del SAT  
[1]1E633812D-AA13-4786-AD66-34D2C301C0F5[2021-04-27T18:37:26]MAS0810247C0[HduZ  
q9t7dJyA0pvoDUqX01rczG3OVL6bhpyQGKEzYGjNkPZKEmN6Cmgx+9oMWF3rhIFAZhsZNoocgKpkNEI  
fUJCHKDMYs2b0pe7H+IsCWvvaQjOSVm63svqJgL1QimYVKG69FhRoS2bELDVKDKIRsGFM0UB5JEH4oS  
Rcp60l8q0bjpFANx9Kta4RNKAmb5jyE1gHvJHfVqCZT0t0eTIFV0eZS1TZboC1M3qMWARpg  
fRa0TV4RAyYhHTKjB9Dx3h8fJW86x7115XySx07FGUvdK6GrTzoeqEj4PBRrCjCxT2hN7V1B97z29  
7Y9E1CFAP3qVQJIREQ==[00001000000505142236]

FA G A R E Lugar y Fecha de expedición: NAVOJOA, SONORA a Abril 27 2021 - 16:37:18  
Debermos y Figuras (en sus condiciones de venta) a la orden de MA. DOLORES GOMEZ TERRONES en la ciudad de NAVOJOA, SONORA el día Abril 27 2021 la cantidad de 510.00 QUINIENTOS DIEZ PESOS 00/100 M.N.  
Valor de los mercancías y/o servicios recibidos a mi entera satisfacción, este pagará es mercantil y está regido por la Ley General de Títulos y Operaciones de Crédito en su artículo 173 parte final y artículos correlativos por no ser pagare domiciliado. Si no es  
pagado a su vencimiento causara un 8% de interés mensual, pagadero juntamente con el principal.

FACTURA A 41532

Nombre y Datos del Deudor  
GOBIERNO DEL ESTADO DE SONORA  
COMONFORT Y DR. PALIZA No. SN CENTENARIO CP 83260  
SONORA MEXICO

Nombre y Firma

```

<?xml version="1.0" encoding="UTF-8"?>
<cfdi:Comprobante LugarExpedicion="85870" MetodoPago="PUE" TipoDeComprobante="I" Total="510.00" Moneda="MXN" SubTotal="439.65"
Certificado="MIIGGjCCBAKgAwIBAgIUMDAwMDEwMDAwMDA0MTM3NTExNzYwDQYJKoZIhvcNAQELBQAwwggGyMTgwNgYDVQQDDC9BLkMu
NoCertificado="00001000000413751176" FormaPago="04"
Sello="HduZ/q7tdJyA0pvoOUqx01rezG3OVL6bhpyQGKEzYGjNXPZKEmNh6Cmgx+9oMWF3rhIFAZihsZNocgKpkNEI/IJCHKDMYs2b0pe7i1+tsCWrra(
Fecha="2021-04-27T16:37:18" Folio="41532" Serie="A" Version="3.3" xsi:schemaLocation="http://www.sat.gob.mx/cfd/3
http://www.sat.gob.mx/sitio_internet/cfd/3/cfdv33.xsd" xmlns:xsi="http://www.w3.org/2001/XMLSchema-instance" xmlns:cfdi="http://www.sat.gob.mx/cfd/3">
  <cfdi:Emisor Nombre="MA. DOLORES GOMEZ TERRONES" Rfc="GOTD680406RF6" RegimenFiscal="612"/>
  <cfdi:Receptor Nombre="GOBIERNO DEL ESTADO DE SONORA" Rfc="GES790913CT0" UsoCFDI="G03"/>
  <cfdi:Conceptos>
    - <cfdi:Concepto Importe="439.65" ValorUnitario="439.65" Descripcion="CONSUMO DE ALIMENTOS" NoIdentificacion="C" Unidad="E48"
      Cantidad="1.00" ClaveUnidad="E48" ClaveProdServ="90101501">
      <cfdi:Impuestos>
        - <cfdi:Traslados>
          <cfdi:Traslado Importe="70.35" TasaOCuota="0.160000" TipoFactor="Tasa" Impuesto="002" Base="439.65"/>
          <cfdi:Traslados>
            </cfdi:Traslados>
          </cfdi:Impuestos>
        </cfdi:Concepto>
      </cfdi:Conceptos>
    - <cfdi:Impuestos TotalImpuestosTrasladados="70.35">
      <cfdi:Traslados>
        <cfdi:Traslado Importe="70.35" TasaOCuota="0.160000" TipoFactor="Tasa" Impuesto="002"/>
        </cfdi:Traslados>
      </cfdi:Impuestos>
    - <cfdi:Complemento>
      <tfd:TimbreFiscalDigital Version="1.1" xsi:schemaLocation="http://www.sat.gob.mx/TimbreFiscalDigital
      http://www.sat.gob.mx/sitio_internet/cfd/TimbreFiscalDigital/TimbreFiscalDigitalv11.xsd" xmlns:xsi="http://www.w3.org/2001/XMLSchema-
      instance"
      SelloSAT="YZpTVJN0YB24X3KvtrzfArgF0oUHxGonykjrCuDynMG2kflk+p6Z7JR/Gxpt3pGf8FvZpxKxeiRKsXiiqiN5X5YglZtYDspAo
      NoCertificadoSAT="00001000000505142236"
      SelloCFD="HduZ/q7tdJyA0pvoOUqx01rezG3OVL6bhpyQGKEzYGjNXPZKEmNh6Cmgx+9oMWF3rhIFAZihsZNocgKpkNEI/IJCHKDMYs2l
      RfcProvCertif="MAS0810247C0" FechaTimbrado="2021-04-27T18:37:26" UUID="E633812D-AA13-4786-AD66-34D2C301C0F5"
      xmlns:tfd="http://www.sat.gob.mx/TimbreFiscalDigital"/>
    </cfdi:Complemento>
  </cfdi:Comprobante>

```



## Verificación de comprobantes fiscales digitales por internet

RFC del emisor	Nombre o razón social del emisor	RFC del receptor	Nombre o razón social del receptor
GOTD680406RF6	MA. DOLORES GOMEZ TERRONES	GES790913CT0	GOBIERNO DEL ESTADO DE SONORA
Folio fiscal	Fecha de expedición	Fecha certificación SAT	PAC que certificó
E633812D-AA13-4786-AD66-34D2C301C0F5	2021-04-27T16:37:18	2021-04-27T18:37:26	MAS0810247C0
Total del CFDI	Efecto del comprobante	Estado CFDI	Estatus de cancelación
\$510.00	Ingreso	Vigente	Cancelable sin aceptación

Imprimir

# HOTEL NAVOJOA PLAZA

NAVOJOA PLAZA, S.A. DE C.V.  
PESQUEIRA # 802 NAVOJOA, SONORA  
R.F.C.: NPL020731IH1  
Lugar de expedición 85830  
Tipo Documento I Ingreso

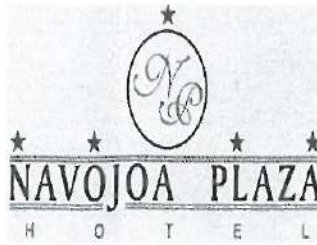

<b>Folio Fiscal</b>	bd3b281e-b6ac-46e8-9291-5e3fb88a472b
<b>No. de Serie del Certificado del SAT</b>	00001000000408254801
<b>Fecha y hora de Certificación</b>	2021-04-28T09:42:53
<b>No. de Serie del Certificado del CSD</b>	00001000000505572339

Fecha y Hora de Emisión 28/04/2021 07:42:51 AM

Receptor

GOBIERNO DEL ESTADO DE SONORA  
R.F.C. : GES790913CT0

Folio Interno A-000046084  
Habitación 0217  
Página 1 de 1

Clave ProdServ	Clave Unidad	Cantidad	Número de Impuesto	Tipo Factor	Tasa o Cuota	Descripción	Valor Unitario	Importe
90111800	E48	No aplica	HOS 1 002- 107.12	Tasa	0.16	HOSPEDAJE 26/04/2021	669.49	669.49
90111800	E48	No aplica	HOS 1 002- 107.12	Tasa	0.16	HOSPEDAJE 27/04/2021	669.49	669.49

Son Mil quinientos ochenta Pesos 00/100 M.N.

<b>SubTotal</b>	1,338.98
<b>I.S.H. 2%</b>	26.78
<b>I.V.A. 16%</b>	214.24
<b>Ret. IVA 0%</b>	0.00
<b>Total</b>	1,580.00
<b>Propinas</b>	0.00
<b>Gran Total</b>	1,580.00

Recepcionista : Carol Miranda

## Sello Digital del CFDI

LQ4dnSRsIjKZ7KJquPss2jIBRKOEHmM52+btTmFQW++TiqthachqZWTdGR7kQEaJuVLIouWWPandJmFrUoYDX9RQzXpNdFIXs0TG341QeAWreU9dFLKtkbp+26whspwn9hCr5WFhgYKT04szl3d0higJi+7IIRkzykIIFadeK+xFESEq8WaM5DXsSihoNkk80Vj5fDdsNMEnvVuykb809GwqQPTRawLGVWHfBCyveJzVl7mgYqGK0ripLSvfxsSSCZ9GzjdmstKlOMRNSqzxr8ZQBvKZaoDfBLUMcmbBA91wAlPmvQVzzDfej9nuWLP7ihMmXnK2m5P4Q==

## Sello del SAT

iuJJAqODdn8QWS2MN/UxqjVUDSEUHg/O5OD9NdVjAF4bukFipPEeQDj6DqcewZDL4D8WK4J+yh+Haj7SXmg5MLLBJ/PXetNbO8Zrj/Cx+OCrbqYYaepxwDwoQ2Gb1twMgoxE9mxchclvLc0+D53JADnXqWCXJspnSYCoStpU5G4r0g865cpeQWQfgFNxE/Nkhm2RIZPERsjsjgPDCS49QQODUFCaHilUyUmilZy4OR63mMOux7nXm6FPXrHKGIwKNEqDQsQ/TB2JKkF+m8hgaVMU8UsvggcU+Cl+UQoxkWG8+E97w9+4D40pHVQTL+Ylw93IRNDKzrd1re/FUg==



## Cadena Original del complemento de certificación digital del SAT

||1.1|bd3b281e-b6ac-46e8-9291-5e3fb88a472b|2021-04-28T09:42:53|LQ4dnSRsIjKZ7KJquPss2jIBRKOEHmM52+btTmFQW++TiqthachqZWTdGR7kQEaJuVLIouWWPandJmFrUoYDX9RQzXpNdFIXs0TG341QeAWreU9dFLKtkbp+26whspwn9hCr5WFhgYKT04szl3d0higJi+7IIRkzykIIFadeK+xFESEq8WaM5DXsSihoNkk80Vj5fDdsNMEnvVuykb809GwqQPTRawLGVWHfBCyveJzVl7mgYqGK0ripLSvfxsSSCZ9GzjdmstKlOMRNSqzxr8ZQBvKZaoDfBLUMcmbBA91wAlPmvQVzzDfej9nuWLP7ihMmXnK2m5P4Q==|00001000000408254801|

<b>Régimen Fiscal :</b>	601-General de Ley Personas Morales
<b>Forma de Pago :</b>	01-Efectivo
<b>Método de Pago :</b>	PUE-Pago en una sola exhibición
<b>Uso CFDI :</b>	G03-Gastos en general
<b>RfcProvCertif :</b>	LSO1306189R5

Moneda : MXN - Pesos Mexicanos

Este documento es una representación impresa de un CFDI

Cfdi 3.3.

DEBEREMOS Y PAGAREMOS EN FORMA INCONDICIONAL POR ESTE PAGARE EL DIA 28/04/2021

A LA ORDEN DE NAVOJOA PLAZA, S.A. DE C.V.

POR LA CANTIDAD DE:

1,580.00

Son Mil quinientos ochenta Pesos 00/100 M.N.

VALOR QUE RECIBIMOS A NUESTRA ENTERA SATISFACCION EN: NAVOJOA, SONORA

SI NO FUERA PUNTUALMENTE CUBIERTO EL VALOR DE ESTE DOCUMENTO EXPRESA, PAGAREMOS ADEMÁS DE TODA CLASE DE GASTOS DE COBROS, INTERESES A RAZÓN DE \_\_\_\_\_ % MENSUAL SIN QUE POR ESTO SE CONCIERE PRORROGADO EL PLAZO FIJADO POR EL CUMPLIMIENTO DE ESTA OBLIGACIÓN. NAVOJOA, SONORA a 28/04/2021

NOMBRE: GOBIERNO DEL ESTADO DE SONORA

DIRECCION: Col.

POBLACION: C.P.

ESTE PAGARE AMPARA LA FACTURA NUM.

A-000046084

Firma

bd3b281e-b6ac-46e8-9291-5e3fb88a472b

```

<?xml version="1.0" encoding="UTF-8"?>
<cfdi:Comprobante TipoDeComprobante="I" LugarExpedicion="85830" MetodoPago="PUE" Total="1580.00" Moneda="MXN" SubTotal="1338.98"
CondicionesDePago="Contado"
Certificado="MLIF7TCCA9WgAwIBAgIUMDAwMDEwMDAwMDA1MDUINzIzMzkwDQYJKoZIhvcNAQELBQAwggGEMSAwHgYDVQQDBdBVVRPI
Sello="LQ4dnSRsIjKZ7KJquPss2jIBRKOEHmM52i+bjTmFQW++TIqthaoHQZWTdGR7kQEaJu/VLJouwWPandJTmFrUoYDX9RQzXpNdFIXs0TG341Qe
NoCertificado="00001000000505572339" FormaPago="01" Fecha="2021-04-28T07:42:51" Folio="000046084" Serie="A" Version="3.3"
xmlns:pago10="http://www.sat.gob.mx/Pagos" xmlns:implocal="http://www.sat.gob.mx/implocal" xmlns:cfdi="http://www.sat.gob.mx/cfd/3"
xmlns:xsi="http://www.w3.org/2001/XMLSchema-instance" xsi:schemaLocation="http://www.sat.gob.mx/cfd/3
http://www.sat.gob.mx/sitio_internet/cfd/3/cfdv33.xsd http://www.sat.gob.mx/implocal http://www.sat.gob.mx/sitio_internet/cfd/implocal/implocal.xsd
http://www.sat.gob.mx/Pagos http://www.sat.gob.mx/sitio_internet/cfd/Pagos/Pagos10.xsd">
  <cfdi:Emisor Rfc="NPL020731HH1" Nombre="NAVOJOA PLAZA, S.A. DE C.V." RegimenFiscal="601"/>
  <cfdi:Receptor Rfc="GES790913CT0" Nombre="GOBIERNO DEL ESTADO DE SONORA" UsoCFDI="G03"/>
  - <cfdi:Conceptos>
    - <cfdi:Concepto ClaveUnidad="E48" ClaveProdServ="90111800" Importe="669.49" ValorUnitario="669.49" Unidad="No aplica"
      Descripcion="HOSPEDAJE 26/04/2021" Noidentificacion="HOS" Cantidad="1.00">
      - <cfdi:Impuestos>
        - <cfdi:Traslados>
          <cfdi:Traslado Importe="107.12" Base="669.49" Impuesto="002" TipoFactor="Tasa" TasaOCuota="0.160000"/>
        </cfdi:Traslados>
      </cfdi:Impuestos>
    </cfdi:Concepto>
    - <cfdi:Concepto ClaveUnidad="E48" ClaveProdServ="90111800" Importe="669.49" ValorUnitario="669.49" Unidad="No aplica"
      Descripcion="HOSPEDAJE 27/04/2021" Noidentificacion="HOS" Cantidad="1.00">
      - <cfdi:Impuestos>
        - <cfdi:Traslados>
          <cfdi:Traslado Importe="107.12" Base="669.49" Impuesto="002" TipoFactor="Tasa" TasaOCuota="0.160000"/>
        </cfdi:Traslados>
      </cfdi:Impuestos>
    </cfdi:Concepto>
  </cfdi:Conceptos>
  - <cfdi:Impuestos TotalImpuestosTrasladados="214.24">
    - <cfdi:Traslados>
      <cfdi:Traslado Importe="214.24" Impuesto="002" TipoFactor="Tasa" TasaOCuota="0.160000"/>
    </cfdi:Traslados>
  </cfdi:Impuestos>
  - <cfdi:Complemento>
    - <implocal:ImpuestosLocales TotaldeTraslados="26.78" TotaldeRetenciones="0.00" version="1.0">
      <implocal:TrasladosLocales Importe="26.78" TasadeTraslado="0.02" ImpLocTrasladado="ISH"/>
    </implocal:ImpuestosLocales>
    <tfid:TimbreFiscalDigital Version="1.1" xsi:schemaLocation="http://www.sat.gob.mx/TimbreFiscalDigital
      http://www.sat.gob.mx/sitio_internet/cfd/TimbreFiscalDigital/TimbreFiscalDigitalv11.xsd" RfcProvCertif="LSO1306189R5"
      SelloSAT="iuJjAqODdn8QWS2MN/UsxqIVUDSEUHg/OSOD9NdVjAF4bu/kFipPEeQDj6DqcewZDL4D8WK4J+yh+lcj7SXmg5MLLBj/PXetNI
      NoCertificadoSAT="00001000000408254801"
      SelloCPD="LQ4dnSRsIjKZ7KJquPss2jIBRKOEHmM52i+bjTmFQW++TIqthaoHQZWTdGR7kQEaJu/VLJouwWPandJTmFrUoYDX9RQzXp
      FechaTimbrado="2021-04-28T09:42:53" UUID="bd3b281e-b6ac-46e8-9291-5e3fb88a472b"
      xmlns:tfid="http://www.sat.gob.mx/TimbreFiscalDigital"/>
  </cfdi:Complemento>
</cfdi:Comprobante>

```





## Verificación de comprobantes fiscales digitales por internet

RFC del emisor	Nombre o razón social del emisor	RFC del receptor	Nombre o razón social del receptor
NPL020731IH1	NAVOJOA PLAZA, S.A. DE C.V.	GES790913CT0	GOBIERNO DEL ESTADO DE SONORA
Folio fiscal	Fecha de expedición	Fecha certificación SAT	PAC que certificó
BD3B281E-B6AC-46E8-9291-5E3FB88A472B	2021-04-28T07:42:51	2021-04-28T09:42:53	LSO1306189R5
Total del CFDI	Efecto del comprobante	Estado CFDI	Estatus de cancelación
\$1,580.00	Ingreso	Vigente	Cancelable sin aceptación

Imprimir



CADENA COMERCIAL OXO, SA DE CV  
R.F.C. CCO8605231N4

Lugar de Expedición  
CP:85233

**Factura: 327336413**

**Régimen Fiscal:**

623 – Opcional para Grupos de Sociedades

**Folio Fiscal:**

d2c5a550-95bf-46e7-b60a-e631cba584b4

**Número del serie CSD del SAT:** 00001000000414211380

**Número del serie CSD del emisor:** 00001000000506505905

Serie: OBR

I-INGRESO

Uso CFDI: G03 - Gastos en general

**Fecha de emisión:** 2021-04-29T11:07:11

**Fecha de certificación:** 2021-04-29T13:07:11

**Dirección:** COMONFORT Y DR. PALIZA N. SN

**C.P :** 83260

**Delegación/Municipio:** HERMOSILLO

**Colonia:** CENTENARIO

**RFC:** GES790913CT0

**Estado:** SONORA

Cantidad	Clave ID	Artículo	Precio unitario	Impuesto	Importe
5.000000 EA	50202309	GATORADE LIMONADA 1 LT	21.21	16.97	106.03

PUE-PAGO EN UNA SOLA EXHIBICIÓN

Forma de Pago

01

**SUBTOTAL**

106.03

**TASA I.V.A 16%**

16.97

**TOTAL MXN**

123.00

**Sello digital del CFDI**

gMelddruEWYMBItJYiQFjFOI+LonV6ydzp1Ctp7SPD37i3LhqDTSiLhfv/TW/gZRFrPJxL1a6eQxAIMz8ILGb2ZrQgLXde7ROT2Oq97XJ  
Udrs2vSVk8BXgNqZw9qoZrIZfbDxx3prrbNI4iDOOF4UxGneSeqJXJFqQvvrmr4hfJQ8VruZdzyNm3ltnfr/u2mNswA0CJg3ne5DIKCxtvL  
qwuC+PFfSOwVYtm+z0We8H0cAzkotiA4HhLiGsufisgLfFxAeM+MwQnVrJi3ma8zxI4mGXi2Ci7vVEUo7JOFX+I5551etk8jtWq+H4bp+  
3wJbcTWyR0pJwYS1sJZfoQ==

**Sello digital del SAT**

X0p/La9Yh3m1rsquwYcUF0ggg8TgMygMGqW9zhTfVnfGi5sjL/Kx2i7OWRngNUWeOHq4rNFSPMFVLD2hXuuQeWpMFyOm3xvoThX  
KsTd6j7AsruTHaQAdHPvhcJmkstzPIFWIX/yTtu5v7TNeYUtckgt96TL69/7Nm+5yKRXh/gT6TYO98mjsuA9R0+j4SVmwLEehLaOxSNH  
1pMgrFiE6z322Kk7LwlE7H1uV11BmBoEzw73s/NWdiylay4B7Ft4n/KJehjqN6/V2VVpC2xFggdEX+h7q4y8wsg65hE5Zaky6WApHkw0I  
GEqQ13NBSzfjjLlx0JHAa2oD2vYO/0yw==

**Cadena Original**

||1.1|d2c5a550-95bf-46e7-b60a-e631cba584b4|2021-04-  
29T13:07:11|SNF171020F3A|gMelddruEWYMBItJYiQFjFOI+LonV6ydzp1Ctp7SPD37i3LhqDTSiLhfv/TW/gZRFrPJxL1a6eQxAIMz8IL  
Gb2ZrQgLXde7ROT2Oq97XJUdrs2vSVk8BXgNqZw9qoZrIZfbDxx3prrbNI4iDOOF4UxGneSeqJXJFqQvvrmr4hfJQ8VruZdzyNm3ltnfr/  
u2mNswA0CJg3ne5DIKCxtvLqwuC+PFfSOwVYtm+z0We8H0cAzkotiA4HhLiGsufisgLfFxAeM+MwQnVrJi3ma8zxI4mGXi2Ci7vVEUo7  
JOFX+I5551etk8jtWq+H4bp+3wJbcTWyR0pJwYS1sJZfoQ==|00001000000414211380||

\*Este documento es una representación impresa de un CFDI.

```

<?xml version="1.0" encoding="UTF-8"?>
<cfdi:Comprobante xmlns:implocal="http://www.sat.gob.mx/implocal" xmlns:pago10="http://www.sat.gob.mx/Pagos"
xmlns:xsi="http://www.w3.org/2001/XMLSchema-instance" xmlns:cfdi="http://www.sat.gob.mx/cfd/3" xsi:schemaLocation="http://www.sat.gob.mx/cfd/3
http://www.sat.gob.mx/sitio_internet/cfd/3/cfdv33.xsd" LugarExpedicion="85233" MetodoPago="PUE" TipoDeComprobante="I" Total="123.00" Moneda="MXN"
SubTotal="106.03"
Certificado="MIIGCDCCA/CgAwIBAgIUMDAwMDEwMDAwMDA1MDY1MDU5MDUwDQYJKoZIhvcNAQELBQAwggGEMSAwHgYDVQQDDBdBVVFB
NoCertificado="0000100000506505905" FormaPago="01"
Sello="gMeIddruEWYMBIjYiQFjFOI+LonV6ydzp1Ctp7SPD37i3LhqDTSiLhfv/TW/gZRFRPJxL1a6eQxAIMz8ILGzb2ZrQgLXde7ROT2Oq97XJUdrs2vV:
Fecha="2021-04-29T11:07:11" Folio="327336413" Serie="OBR" Version="3.3">
  <cfdi:Emisor RegimenFiscal="623" Nombre="CADENA COMERCIAL OXXO, SA DE CV" Rfc="CCO8605231N4"/>
  <cfdi:Receptor Rfc="GES790913CT0" UsoCFDI="G03"/>
  - <cfdi:Conceptos>
    - <cfdi:Concepto Importe="106.03" ValorUnitario="21.21" Descripcion="GATORADE LIMONADA 1 LT" Unidad="EA" ClaveUnidad="EA"
      Cantidad="5.000000" ClaveProdServ="50202309">
      - <cfdi:Impuestos>
        - <cfdi:Traslados>
          <cfdi:Traslado Importe="16.97" TasaOCuota="0.160000" TipoFactor="Tasa" Impuesto="002" Base="106.03"/>
          <cfdi:Traslados>
        </cfdi:Traslados>
        </cfdi:Impuestos>
      </cfdi:Concepto>
    </cfdi:Conceptos>
  - <cfdi:Impuestos TotalImpuestosTrasladados="16.97">
    - <cfdi:Traslados>
      <cfdi:Traslado Importe="16.97" TasaOCuota="0.160000" TipoFactor="Tasa" Impuesto="002"/>
    </cfdi:Traslados>
  </cfdi:Impuestos>
  - <cfdi:Complemento>
    <tfd:TimbreFiscalDigital xsi:schemaLocation="http://www.sat.gob.mx/TimbreFiscalDigital
      http://www.sat.gob.mx/sitio_internet/cfd/TimbreFiscalDigital/TimbreFiscalDigitalv11.xsd" Version="1.1"
      SelloSAT="X0p/La9Yh3m1rsqwYcUF0ggg8TgMygMGqW9zhTfVnfGi5sjL/Kx2i7OWRngNUWeOHq4rNFSPMFVLD2hXuuQeWpMFyOm3x:
      NoCertificadoSAT="00001000000414211380"
      SelloCFD="gMeIddruEWYMBIjYiQFjFOI+LonV6ydzp1Ctp7SPD37i3LhqDTSiLhfv/TW/gZRFRPJxL1a6eQxAIMz8ILGzb2ZrQgLXde7ROT
      FechaTimbrado="2021-04-29T13:07:11" RfcProvCertif="SNF171020F3A" UUID="d2c5a550-95bf-46e7-b60a-e63fcha584b4"
      xmlns:tfd="http://www.sat.gob.mx/TimbreFiscalDigital"/>
  </cfdi:Complemento>
  - <cfdi:Addenda>
    - <ns:diverza xmlns:ns="http://www.diverza.com/ns/addenda/diverza/1" version="1.1">
      <ns:generales tipoDocumento="Factura"/>
      <ns:clavesDescripcion c_UsoCFDI="Gastos en general" c_RegimenFiscal="Opcional para Grupos de Sociedades" c_MetodoPago="PAGO EN
        UNA SOLA EXHIBICION" c_TipoDeComprobante="Ingreso"/>
      - <ns:receptor>
        <ns:domicilioFiscalR codigoPostal="83260" pais="México" estado="SONORA" municipio="HERMOSILLO" ciudad="HERMOSILLO"
          colonia="CENTENARIO" numero="SN" calle="COMONFORT Y DR. PALIZA"/>
      </ns:receptor>
    </ns:diverza>
  </cfdi:Addenda>
</cfdi:Comprobante>

```



## Verificación de comprobantes fiscales digitales por internet

<b>RFC del emisor</b>	<b>Nombre o razón social del emisor</b>	<b>RFC del receptor</b>	<b>Nombre o razón social del receptor</b>
CCO8605231N4	CADENA COMERCIAL OXXO, SA DE CV	GES790913CTO	
<b>Folio fiscal</b>	<b>Fecha de expedición</b>	<b>Fecha certificación SAT</b>	<b>PAC que certificó</b>
D2C5A550-95BF-46E7-B60A-E631CBA584B4	2021-04-29T11:07:11	2021-04-29T13:07:11	SNF171020F3A
<b>Total del CFDI</b>	<b>Efecto del comprobante</b>	<b>Estado CFDI</b>	<b>Estatus de cancelación</b>
\$123.00	Ingreso	Vigente	Cancelable sin aceptación

Imprimir

Cadena Comercial Oxxo, S.A. de C.V. (CCO-860523-1H4)  
**BARTOLO CEN**  
 Edison Nte. Numero 1235 Colonia Talleres Monterray, Nuev  
 o Leon C.P. 64480  
 Regimen de Opcional para Grupos de Sociedades

CAOCMI7109189	1	28/04/2021	08:55
GATORADELIMONADAILT		5	145.00
157040-2 X Gatorada 1		-4	-22.00
Fol. Uta: 192185			Total: \$ 123.00
ID=100BR50GMP1			IVA INCLUIDO: \$ 16.97

\*\*\* AHORRO: \$22.00 \*\*\*  
 CIENTO VEINTITRES PESOS 00/100 M.N.  
 Efectivo M.N.: 123.00  
 Pago: \$ 123.00

Cambio: \$ 0.00  
 MUCHAS GRACIAS POR SU COMPRA  
 PAGO EN UNA SOLA EXHIBICION  
 LUGAR DE EXPEDICION: NAVOJOA, SONORA  
 CARRETERA NO15 S/N FUNDICION, NAVOJOA  
 SONORA C.P. 85233

email: atencionaclientes@oxxo.com Tel. Mty. 83 20 20 20  
 Teléfono sin costo 01 81 83 20 20 20  
 ¡Tenemos un lugar para ti!  
 Administrando o trabajando en OXXO,  
 La Cadena de Tiendas de Proximidad  
 más grande de Latinoamérica.  
 Acércate a un colaborador de tienda o búscanos en  
 redes sociales como "OXXO Reclutamiento"  
 para iniciar tu proceso. Aplican restricciones.  
 Consulta nuestro aviso de privacidad  
 en <https://www.oxxo.com/>

NO. DE SERIE DEL CERTIFICADO DEL EMISOR

00001000000505945868

FECHA DE EMISIÓN

27/04/2021 08:15:47 a. m.

NO. DE SERIE DEL CERTIFICADO DEL SAT

00001000000408254801

FECHA DE CERTIFICACIÓN

27/04/2021 10:15:47 a. m.

FOLIO FISCAL: 98C90749-9F98-4D7F-9234-3701BF1859B9

EMISOR

NOMBRE: SERVICIO ALAMEDA SA DE CV  
 RFC: SAL9210091H5  
 RÉGIMEN FISCAL: 601 - General de Ley Personas Morales

RECEPTOR

NOMBRE: GOBIERNO DEL ESTADO DE SONORA /ISAF  
 RFC: GES790913CT0  
 USO CFDI: G03 - Gastos en general

DATOS GENERALES

LUGAR EXPEDICIÓN: 85835  
 MÉTODO DE PAGO: PUE - Pago en una sola exhibición  
 FORMA DE PAGO: 01 - Efectivo

TIPO COMPROBANTE: I - Ingreso  
 MONEDA: MXN - Peso Mexicano

CLAVE	UNIDAD	CANT	NO. ID	DESCRIPCIÓN	VALOR UNITARIO	DESC	IMPORTE
90101500	E48 - SERVICIO	1.00	XABC01XABC 01	CONSUMO DE ALIMENTOS	\$268.97	\$0.00	\$268.97
				IMPUESTOS TRASLADADOS	002 - IVA Tasa 16.00 %	\$43.03	

OBSERVACIONES: Folios: 91257,91256

SUBTOTAL	\$268.97
002 - IVA Tasa 16.00 %	\$43.03
IMPUESTOS TRASLADADOS	\$43.03
<b>TOTAL</b>	<b>\$312.00</b>

SON: TRESCIENTOS DOCE PESOS, 00/100 MXN

SIMBOLOGÍA DE CLAVES DE CATÁLOGOS DEL SAT

CLAVE SAT	DESCRIPCIÓN
90101500	Establecimientos para comer y beber
E48	Unidad de servicio

CADENA ORIGINAL DEL COMPLEMENTO DE CERTIFICACIÓN DIGITAL DEL SAT

RFC DEL PROVEEDOR DE CERTIFICACIÓN: LSO1306189R5

||1.1|98c90749-9f98-4d7f-9234-3701bf1859b9|2021-04-27T10:15:47|LSO1306189R5|YlQpgQiFlu0Wo/vT8lCsJcGRqzp+HnF/b4TLAfAgD5HAb7weN0QJkFDkENWgWerQEEyY29WxhZ1+JYLFFJysDICIYoWGoG9S9ltkxzCw4nXHEM7goamRS1hEzpxHX/aHwHtleLxzgXdHaxSRvgNcJPom8hmQ/AZApGjHVZ8vu2pB8qipavmlleAthlImTjQFh3gh4DPHnkWnVBpkCfUo22C2nzJfGvVDgZ3bdb9VhWDwuZM/NmDT/jXEeGV+zMCTNyWwYvYFQLos2ySNIrD+4LkLpuybJqSnLfvWbOb2Sbdc/Q8oZD/pZn6N18ek4GjIDl7xic+oodQX7xoQotkAh5g==|00001000000408254801||



SELLO DIGITAL DEL CFDI

YlQpgQiFlu0Wo/vT8lCsJcGRqzp+HnF/b4TLAfAgD5HAb7weN0QJkFDkENWgWerQEEyY29WxhZ1+JYLFFJysDICIYoWGoG9S9ltkxzCw4nXHEM7goamRS1hEzpxHX/aHwHtleLxzgXdHaxSRvgNcJPom8hmQ/AZApGjHVZ8vu2pB8qipavmlleAthlImTjQFh3gh4DPHnkWnVBpkCfUo22C2nzJfGvVDgZ3bdb9VhWDwuZM/NmDT/jXEeGV+zMCTNyWwYvYFQLos2ySNIrD+4LkLpuybJqSnLfvWbOb2Sbdc/Q8oZD/pZn6N18ek4GjIDl7xic+oodQX7xoQotkAh5g==

SELLO DEL SAT

sdj8jNh4tBBX4sXWP4/s+IILx7AZYLoeSbKVnSD9SGbYNCyHODhekDpluJhxQbUiB/Qx2bQ2OnN5DjazRtndJF76zXr3xxDb7MI/7Du2Y6mDf qKLjumvVHpke5kz4jnlyPgqu1Fek3hoZdWZB8uZuoMAG0gw1agukK3M+B10JzwwUbyZVO737S0k53x4CRzlcjZ1rK/0AK2uhdfOgLfscqt6Jczy GqhMnjJtffBIHUJyBHtqx2um9pOGlq513jdfsBQg5G3qYK/9gxnrTI92+r4BluSWUCjq4l+fnXa6xDo0pdCAhi9U3zq8f13b/s7xfOeBz0AAZ1KNh2 gQzcy8A==

ESTE DOCUMENTO ES UNA REPRESENTACIÓN IMPRESA DE UN CFDI

EFFECTOS FISCALES AL PAGO

```

<?xml version="1.0" encoding="UTF-8"?>
<cfdi:Comprobante xmlns:cfdi="http://www.sat.gob.mx/cfd/3" Fecha="2021-04-27T08:15:47" xsi:schemaLocation="http://www.sat.gob.mx/cfd/3
http://www.sat.gob.mx/sitio_internet/cfd/3/cfdv33.xsd http://www.sat.gob.mx/sitio_internet/cfd/catalogos
http://www.sat.gob.mx/sitio_internet/cfd/catalogos/catCFDI.xsd http://www.sat.gob.mx/sitio_internet/cfd/tipoDatos/tdCFDI
http://www.sat.gob.mx/sitio_internet/cfd/tipoDatos/tdCFDI/tdCFDI.xsd http://www.sat.gob.mx/detallista
http://www.sat.gob.mx/sitio_internet/cfd/detallista/detallista.xsd http://www.sat.gob.mx/implocal
http://www.sat.gob.mx/sitio_internet/cfd/implocal/implocal.xsd http://www.sat.gob.mx/divisas http://www.sat.gob.mx/sitio_internet/cfd/divisas/divisas.xsd
http://www.sat.gob.mx/donat http://www.sat.gob.mx/sitio_internet/cfd/donat/donat11.xsd http://www.sat.gob.mx/ecb
http://www.sat.gob.mx/sitio_internet/cfd/ecb/ecb.xsd http://www.sat.gob.mx/ecc http://www.sat.gob.mx/sitio_internet/cfd/ecc/ecc.xsd
http://www.sat.gob.mx/nomina http://www.sat.gob.mx/sitio_internet/cfd/nomina/nomina11.xsd http://www.sat.gob.mx/ine
http://www.sat.gob.mx/sitio_internet/cfd/ine/ine11.xsd http://www.sat.gob.mx/Pagos http://www.sat.gob.mx/sitio_internet/cfd/Pagos/Pagos10.xsd
http://www.sat.gob.mx/ComercioExterior11 http://www.sat.gob.mx/sitio_internet/cfd/ComercioExterior11/ComercioExterior11.xsd
http://www.sat.gob.mx/servicioparcialconstruccion http://www.sat.gob.mx/sitio_internet/cfd/servicioparcialconstruccion/servicioparcialconstruccion.xsd"
LugarExpedicion="85835" MetodoPago="PUE" TipoDeComprobante="I" Total="312.00" Moneda="MXN" SubTotal="268.97"
Certificado="MIIGDjCCA/agAwIBAgIUMDAwMDEwMDAwMDA1MDU5NDU4NjYwDQYJKoZIhvcNAQELBQAwggGEMSAwHgYDVQQDDBdBVVRPU
NoCertificado="0000100000050945866" FormaPago="01"
Sello="YIQpgQIFlu0Wo/vT8ICsjCgRqzp+HnF/b4TLAfAgD5HAb7weN0QJkFDkENWgWerQEeyY29WxbZ1+JYLFFJysDICIYwGoG9S9ltkxzCw4nXHEM
Folio="7189" Serie="A" Version="3.3" xmlns:pago10="http://www.sat.gob.mx/Pagos"
xmlns:servicioparcial="http://www.sat.gob.mx/servicioparcialconstruccion" xmlns:nomina="http://www.sat.gob.mx/nomina"
xmlns:catCFDI="http://www.sat.gob.mx/sitio_internet/cfd/catalogos" xmlns:cecl1="http://www.sat.gob.mx/ComercioExterior11"
xmlns:tdCFDI="http://www.sat.gob.mx/sitio_internet/cfd/tipoDatos/tdCFDI" xmlns:implocal="http://www.sat.gob.mx/implocal"
xmlns:xsi="http://www.w3.org/2001/XMLSchema-instance" xmlns:ecb="http://www.sat.gob.mx/ecb" xmlns:ecc="http://www.sat.gob.mx/ecc"
xmlns:detallista="http://www.sat.gob.mx/detallista" xmlns:donat="http://www.sat.gob.mx/donat" xmlns:divisas="http://www.sat.gob.mx/divisas"
xmlns:ine="http://www.sat.gob.mx/ine">
  <cfdi:Emisor RegimenFiscal="601" Nombre="SERVICIO ALAMEDA SA DE CV" Rfc="SAL9210091H5"/>
  <cfdi:Receptor Nombre="GOBIERNO DEL ESTADO DE SONORA /ISAF" Rfc="GES790913CT0" UsoCFDI="G03"/>
  <cfdi:Conceptos>
    <cfdi:Concepto Importe="268.965517" ValorUnitario="268.965517" Descripcion="CONSUMO DE ALIMENTOS" Unidad="SERVICIO"
      ClaveUnidad="E48" Cantidad="1.000000" NoIdentificacion="XABC01XABC01" ClaveProdServ="90101500">
      <cfdi:Impuestos>
        <cfdi:Traslados>
          <cfdi:Traslado Importe="43.034483" TasaOCuota="0.160000" TipoFactor="Tasa" Impuesto="002" Base="268.965517"/>
          <cfdi:Traslados>
          </cfdi:Traslados>
        </cfdi:Impuestos>
      </cfdi:Concepto>
    </cfdi:Conceptos>
    <cfdi:Impuestos TotalImpuestosTrasladados="43.03">
      <cfdi:Traslados>
        <cfdi:Traslado Importe="43.034483" TasaOCuota="0.160000" TipoFactor="Tasa" Impuesto="002"/>
        </cfdi:Traslados>
      </cfdi:Impuestos>
    <cfdi:Complemento>
      <tfd:TimbreFiscalDigital xsi:schemaLocation="http://www.sat.gob.mx/TimbreFiscalDigital
http://www.sat.gob.mx/sitio_internet/cfd/TimbreFiscalDigital/TimbreFiscalDigitalv11.xsd" Version="1.1"
xmlns:xsi="http://www.w3.org/2001/XMLSchema-instance" xmlns:tfd="http://www.sat.gob.mx/TimbreFiscalDigital"
SelloSAT="sdj8jNh4tBBX4sXWP4/s+IILx7AZYLoeSbKVnSD9SGbYNCyHODhekDpluJhxQbUiB/Qx2bQ2OnNSDjazRtdJF76zXr3xxDb7MI/
NoCertificadoSAT="00001000000408254801"
SelloCFD="YIQpgQIFlu0Wo/vT8ICsjCgRqzp+HnF/b4TLAfAgD5HAb7weN0QJkFDkENWgWerQEeyY29WxbZ1+JYLFFJysDICIYwGoG9S
RfcProvCertif="LSO1306189R5" FechaTimbrado="2021-04-27T10:15:47" UUID="98c90749-9f98-4d7f-9234-3701bf1859b9"/>
    </cfdi:Complemento>
  </cfdi:Comprobante>

```



## Verificación de comprobantes fiscales digitales por internet

RFC del emisor	Nombre o razón social del emisor	RFC del receptor	Nombre o razón social del receptor
SAL9210091H5	SERVICIO ALAMEDA SA DE CV	GES790913CT0	GOBIERNO DEL ESTADO DE SONORA /ISAF
Folio fiscal	Fecha de expedición	Fecha certificación SAT	PAC que certificó
98C90749-9F98-4D7F-9234-3701BF1859B9	2021-04-27T08:15:47	2021-04-27T10:15:47	LSO1306189R5
Total del CFDI	Efecto del comprobante	Estado CFDI	Estatus de cancelación
\$312.00	Ingreso	Vigente	Cancelable sin aceptación

Imprimir



# Comprobante Fiscal Digital por Internet

Folio Interno: **A 7914**

Folio Fiscal: **E8B8305E-A564-46A5-8A25-383F8D6AF116**

## CSD del Emisor

00001000000413831489

## Fecha de Emisión

2021-04-26T17:47:19

## Tipo de comprobante

I-Ingreso

## CSD del SAT

00001000000505142236

## Fecha de Certificación

2021-04-26T19:47:19

## Expedido en

85830

### Datos del Emisor

Amanda Elena Dow Russo

DORA6906262D6

Régimen Fiscal: 621 - Incorporación Fiscal

### Datos del Receptor

GOBIERNO DEL ESTADO DE SONORA

GES790913CT0

Uso CFDI: G03-Gastos en general

Código	Clave Prod/ Servicio	Cantidad	Unidad SAT	Unidad	Descripción	Precio Unitario	Descuento	Impuesto	Importe
02	90101501 - Restaurantes	1	E48 - Unidad de servicio	No Aplica	CONSUMO	\$ 413.79	\$ 0.00	002-IVA 0.160000 \$66.2068 80	\$ 413.79
<b>Subtotal</b>								<b>\$ 413.79</b>	
<b>Total Descuentos</b>								-	
<b>Total Impuestos Traslados</b>								<b>\$66.21</b>	
<b>Total Impuestos Retenidos</b>								-	
<b>Total</b>								<b>\$ 480.00</b>	

Total con letra: Cuatrocientos ochenta pesos 00/100 MXN

Forma de Pago 01-Efectivo

Moneda MXN-Peso Mexicano

Método de Pago PUE-Pago en una sola exhibición

Tipo de Cambio



### Cadena Original del Timbre

||1.1|E8B8305E-A564-46A5-8A25-383F8D6AF116|2021-04-26T19:47:19|MAS0810247C0|YoY6OkswMenEa9Ryb4SfVstfY7HzWj8Y1oGujiZTlpa29zI4Od5J7KvMkZ97FUMJ/U5+sqfWVnR8RdbEosD3sH0TpL6gd8NQuRnoS2APXGpQy3/eHzTc5hGv6ayYldFPvL3caHARzRtAZAQB/y9ZJnww2MPI4A7ncwJeX2Fay95a3UJlGyO6mYQPLv4nFNmVBbDPJ4kCqsnm/gp3gr8jJ8TEmjGbpZFr2DPtX13OF7Zu0IT3JFrlDFpu8Jf+L9WI0SZV14NkRx9lZZN0b51/SwTBqg4gdRCIEx8c9yBNzWEQ6QbXnlngZxdVwBxBXp6Fq8SNKQzIwVZTgCYjAg==|00001000000505142236||

### Sello Digital del Emisor

YoY6OkswMenEa9Ryb4SfVstfY7HzWj8Y1oGujiZTlpa29zI4Od5J7KvMkZ97FUMJ/U5+sqfWVnR8RdbEosD3sH0TpL6gd8NQuRnoS2APXGpQy3/eHzTc5hGv6ayYldFPvL3caHARzRtAZAQB/y9ZJnww2MPI4A7ncwJeX2Fay95a3UJlGyO6mYQPLv4nFNmVBbDPJ4kCqsnm/gp3gr8jJ8TEmjGbpZFr2DPtX13OF7Zu0IT3JFrlDFpu8Jf+L9WI0SZV14NkRx9lZZN0b51/SwTBqg4gdRCIEx8c9yBNzWEQ6QbXnlngZxdVwBxBXp6Fq8SNKQzIwVZTgCYjAg==

### Sello Digital del SAT

MPTcJc05Th0IQk69SQvNg4UwLw1TDbEiRoGlcFV+npBSXuMyzj2JCudv0VMABzZeU+fvpvHAWnwZYeVhgXOL6Uc+QHEcC5dYEdvqpw7+Uh7vrX2jIwAVjJEBH3qgxhc5+H1WFO3RENqXXmGds54aFBaFwktR0Y9W980SKmEEaW90Cysm6QF5h5BwnWRPVoR8QqPNDZ3WUJF2KkyYAzIwU90qOcz+6pPiLTb+VWONX1EFHGqWJNucL3jV9f7R1RiN+k/F29GjAgHQEHBLy3YLhVx82cCjsY7CSYNdqDT9yWpD6sGPT3gs4FMwgy/mIUD2TGIAWhyszVaaYA==

530.00 reintegrar

Este documento es una representación impresa de un CFDI

```

<?xml version="1.0" encoding="UTF-8"?>
<cfdi:Comprobante xmlns:xsi="http://www.w3.org/2001/XMLSchema-instance" xmlns:cfdi="http://www.sat.gob.mx/cfd/3" LugarExpedicion="85830"
MetodoPago="PUE" TipoDeComprobante="I" Total="480.00" Moneda="MXN" SubTotal="413.79"
Certificado="MIIGCTCCA/GgAwIBAgIUMDAwMDEwMDAwMDA0MTM4MzE0ODkwDQYJKoZIhvcNAQELBQAwggGyMTgwNgYDVQQDDC9BLkMu
NoCertificado="00001000000413831489" FormaPago="01"
Sello="YoY6OkswMenEa9Ryb4SfVstfY7HzWj8Y1oGujiZTIpa29zl4Od5J7KvMKZ97FUMJ/U5+sQlFwVnR8RdbEosD3sH0TpL6gd8NQuRnoS2APXGpQy3/
Fecha="2021-04-26T17:47:19" Folio="7914" Serie="A" Version="3.3" xsi:schemaLocation="http://www.sat.gob.mx/cfd/3
http://www.sat.gob.mx/sitio_internet/cfd/3/cfdv33.xsd">
  <cfdi:Emisor RegimenFiscal="621" Nombre="Amanda Elena Dow Russo" Rfc="DORA6906262D6"/>
  <cfdi:Receptor Nombre="GOBIERNO DEL ESTADO DE SONORA" Rfc="GES790913CT0" UsoCFDI="G03"/>
  <cfdi:Conceptos>
    <cfdi:Concepto Importe="413.793000" ValorUnitario="413.793000" Descripcion="CONSUMO" Unidad="No A plica" ClaveUnidad="E48" Cantidad="1"
    NoIdentificacion="02" ClaveProdServ="90101501">
      <cfdi:Impuestos>
        <cfdi:Traslados>
          <cfdi:Traslado Importe="66.206880" TasaOCuota="0.160000" TipoFactor="Tasa" Impuesto="002" Base="413.793000"/>
          <cfdi:Traslados>
            <cfdi:Impuestos>
              <cfdi:Concepto>
                </cfdi:Concepto>
              </cfdi:Conceptos>
            </cfdi:Impuestos TotalImpuestos Traslados="66.21">
              <cfdi:Traslados>
                <cfdi:Traslado Importe="66.21" TasaOCuota="0.160000" TipoFactor="Tasa" Impuesto="002"/>
              </cfdi:Traslados>
            </cfdi:Impuestos>
          </cfdi:Complemento>
            <cfdi:TimbreFiscalDigital xmlns:xsi="http://www.w3.org/2001/XMLSchema-instance" Version="1.1"
            xsi:schemaLocation="http://www.sat.gob.mx/TimbreFiscalDigital
            http://www.sat.gob.mx/sitio_internet/cfd/timbrefiscaldigital/TimbreFiscalDigitalv11.xsd"
            SelloSAT="MPtcJCo5Th01Qk69SQvNg4UwLw1TDbeIRoGicFV+npBSXuMy/zj2JCudv0VMAbzZeU+fvpvHAWnwZY/eVhgXOL6Uc+QHEclC
            NoCertificadoSAT="00001000000505142236"
            SelloCFD="YoY6OkswMenEa9Ryb4SfVstfY7HzWj8Y1oGujiZTIpa29zl4Od5J7KvMKZ97FUMJ/U5+sQlFwVnR8RdbEosD3sH0TpL6gd8NQuR
            RfcProvCertif="MAS0810247C0" FechaTimbrado="2021-04-26T19:47:19" UUID="E8B8305E-A564-46A5-8A25-383F8D6AF116"
            xmlns:tfd="http://www.sat.gob.mx/TimbreFiscalDigital"/>
          </cfdi:Complemento>
        </cfdi:Comprobante>

```



## Verificación de comprobantes fiscales digitales por internet

RFC del emisor	Nombre o razón social del emisor	RFC del receptor	Nombre o razón social del receptor
DORA6906262D6	Amanda Elena Dow Russo	GES790913CT0	GOBIERNO DEL ESTADO DE SONORA
Folio fiscal	Fecha de expedición	Fecha certificación SAT	PAC que certificó
E8B8305E-A564-46A5-8A25-383F8D6AF116	2021-04-26T17:47:19	2021-04-26T19:47:19	MAS0810247C0
Total del CFDI	Efecto del comprobante	Estado CFDI	Estatus de cancelación
\$480.00	Ingreso	Vigente	Cancelable sin aceptación

Imprimir