



**SOLICITUD DE GASTOS DE VIÁTICOS  
(GASTOS A COMPROBAR)**

<b>FECHA:</b> 16 de diciembre de 2021		<b>CLAVES PRESUPUESTARIAS:</b> 1060000900 1304E501O02133A1 375011 2115EN13 1060000900 1304E501O02133A1 375021 2115EN13	
<b>ADSCRIPCIÓN:</b> Secretaría de la Contraloría General			
<b>UNIDAD RESPONSABLE:</b> 1060000900 Dirección General de Evaluación y Control de Obra Pública			
<b>UNIDAD EJECUTORA:</b> 1304E501O02133A1 FISCAL.CTRL.EVAL.GEST.P.			
<b>NPMBRE DEL PRESTADOR DE SERVICIOS PROFEVCIONALES COMISIONADO:</b> Ing. Jesús Alfredo Rivera Arce			
<b>PUESTO FUNCIONAL:</b> Honorarios.			
<b>DESTINO:</b> Varios municipios del estado de Sonora.			
<b>MOTIVO:</b> Se le comisiona para que en compañía del Ing. Luis Enrique Torres Federico, realice la verificación física de las obras relacionadas en el anexo a este oficio, las obras se encuentran ubicadas en varios municipios del estado de Sonora, conforme al anexo. Según oficio de comisión No. ECOP-DV-2070/2021.			
<b>PERIODO DE LA COMISIÓN:</b> 20 al 23 de diciembre de 2021		<b>POR INSTRUCCIONES DE:</b> Ing. Roberto Grijalva Foncerrada, Encargado De Despacho De La Dirección General De Evaluación Y Control De Obra Pública.	
<b>NÚMERO DE DÍAS</b>	<b>COSTO POR DÍA</b>	<b>TOTAL POR DÍA</b>	
VIATICOS CON PERNOCTA: 3 días	\$ 980.00	\$ 2,940.00	
VIATICOS SIN PERNOCTA: 1 día	\$490.00	\$490.00	
<b>SUMA TOTAL:</b>		<b>\$ 3,430.00</b>	
<b>OBSERVACIONES:</b> Con cargo a los recursos del 5 al millar federal.			
<b>RECIBÍ DE LA CAJA DE GOBIERNO LA CANTIDAD DE:</b> \$ 3,430.00 (tres mil cuatrocientos treinta pesos 00/100 M.N)			
<b>PERSONAL COMICIONADO</b>  <b>ING. JESÚS ALFREDO RIVERA ARCE</b> RFC RIAJ910723UI4	<b>SOLICITA RECIBE</b>  <b>LIC. HÉCTOR IVAN ALMADA ACOSTA</b> DIRECTOR GENERAL DE ADMINISTRACIÓN Y CONTROL PRESUPUESTAL	<b>AUTORIZA</b>  <b>ING. ROBERTO GRIJALVA FONCERRADA</b> ENCARGADO DE DESPACHO DE LA DIRECCION GENERAL DE EVALUACIÓN Y CONTROL DE OBRA PÚBLICA.	



17/12 12811

**Dirección General de Evaluación y Control de Obra Pública**  
Secretaría de la Contraloría General  
Oficio ECOP-DV-2070/2021  
**Hermosillo, Son. 16 de diciembre de 2021**  
"2021: Año de las trabajadoras y trabajadores de la Salud"

**Asunto: Se comisiona**

**Ing. Jesùs Alfredo Rivera Arce**  
**Asesor Tècnico**  
**Presente.**

Con fundamento en el Artículo 18, fracción I del Reglamento Interior de esta Secretaría, se le comisiona para que, en compañía del Ing. Luis Enrique Torres Federico, realicen la verificación física de las obras relacionadas en el anexo a este oficio, las obras se encuentran ubicadas en varios municipios del Estado de Sonora, conforme al anexo mencionado.

Dicha comisión comprende del 20 al 23 de diciembre del año en curso, para lo cual dispondrá de 3 días de viáticos con pernocta y 1 de viáticos sin pernocta con cargo a los Recursos del 5 al millar federal, debiendo rendir un informe escrito con las conclusiones respectivas.

Agradeciendo su atención, me reitero a sus órdenes para cualquier duda o aclaración.

**Atentamente**

**Ing. Roberto Grijalva Foncerrada**  
**Encargado de Despacho.**



SECRETARÍA DE LA CONTRALORÍA GENERAL  
DIRECCIÓN GENERAL DE EVALUACIÓN  
Y CONTROL DE OBRA PÚBLICA  
HERMOSILLO, SONORA.

Handwritten initials in blue ink

C.c.p. Lic. Héctor Iván Almada Acosta. Director General de Administración y Control Presupuestal de la S.C.G. Presente  
Lic. Angela Beatriz Beltrán Figueroa. Director de Recursos Financieros y Materiales  
Archivo  
LMN/GVB/cfc



Centro de Gobierno, Edificio Hermosillo, Segundo Nivel, Blvd. Paseo del Rio y Galeana C.P. 83280,  
Hermosillo, Sonora, Teléfono (662) 217 1885, (662) 217 2517.

www.sonora.gob.mx

**RECURSO CON RECURSOS  
DEL CINCO AL MILLAR  
EJERCICIO FISCAL 2021**

## ANEXO AL OFICIO No. ECOP-DV-2070/2021

UNIDAD	MONTO ASIGNADO	MUNICIPIO	LOCALIDAD	SEGUNDA VISITA
CENTRO DE SALUD RURAL ARIZPE	2,428,447.26	ARIZPE	ARIZPE	LUIS ENRIQUE TORRES FEDERICO JESÚS ALFREDO RIVERA ARCE
CENTRO DE SALUD RURAL BACANUCHI	1,358,272.76	ARIZPE	BACANUCHI	LUIS ENRIQUE TORRES FEDERICO JESÚS ALFREDO RIVERA ARCE
CENTRO DE SALUD RURAL BACOACHI	1,358,272.76	BACOACHI	BACOACHI	LUIS ENRIQUE TORRES FEDERICO JESÚS ALFREDO RIVERA ARCE
CENTRO DE SALUD RURAL CHINAPA	502,999.44	ARIZPE	CHINAPA	LUIS ENRIQUE TORRES FEDERICO JESÚS ALFREDO RIVERA ARCE
CENTRO DE SALUD RURAL FRONTERAS	1,031,955.05	FRONTERAS	FRONTERAS	LUIS ENRIQUE TORRES FEDERICO JESÚS ALFREDO RIVERA ARCE
CENTRO DE SALUD RURAL LOS HOYOS	736,137.01	CUMPAS	LOS HOYOS	LUIS ENRIQUE TORRES FEDERICO JESÚS ALFREDO RIVERA ARCE
CENTRO DE SALUD RURAL NACÓZARI DE GARCÍA	2,509,210.16	NACÓZARI DE G	NACÓZARI DE GARCIA	LUIS ENRIQUE TORRES FEDERICO JESÚS ALFREDO RIVERA ARCE
CENTRO DE SALUD RURAL OPODEPE	1,100,771.28	OPODEPE	OPODEPE	LUIS ENRIQUE TORRES FEDERICO JESÚS ALFREDO RIVERA ARCE
CENTRO DE SALUD RURAL PUEBLO DE ALAMOS	664,935.15	URES	PUEBLO DE ALAMOS	LUIS ENRIQUE TORRES FEDERICO JESÚS ALFREDO RIVERA ARCE
CENTRO DE SALUD RURAL QUEROBABI	943,411.50	OPODEPE	QUEROBABI	LUIS ENRIQUE TORRES FEDERICO JESÚS ALFREDO RIVERA ARCE
CENTRO DE SALUD RURAL RAYON	1,403,562.70	RAYON	RAYON	LUIS ENRIQUE TORRES FEDERICO JESÚS ALFREDO RIVERA ARCE
CENTRO DE SALUD RURAL SINOQUIPE	1,358,272.76	ARIZPE	SINOQUIPE	LUIS ENRIQUE TORRES FEDERICO JESÚS ALFREDO RIVERA ARCE
CENTRO DE SALUD RURAL UNAMICHI	696,656.85	BACOACHI	UNAMICHI	LUIS ENRIQUE TORRES FEDERICO JESÚS ALFREDO RIVERA ARCE

OPERADO CON RECURSOS  
DEL CINCO AL MILLAR  
EJERCICIO FISCAL 2021





5 al Millar  
Relación de documentación comprobatoria:

Gastos por Comprobar:

Nombre: Jesus Alfredo Rivera Arce

Comisión a: Varios municipios del estado de Sonora.

Periodo de: del 20 al 23 de diciembre del 2021

Oficio de Comisión: ECOP-DV-2070/2021

al \_\_\_\_\_

Cheque No. \_\_\_\_\_ de Fecha: \_\_\_\_\_ Importe \$ 3,430.00

Vehículo Asignado \_\_\_\_\_

Gastos Programados \_\_\_\_\_

Banco: \_\_\_\_\_ Cuenta: \_\_\_\_\_

\_\_\_\_\_

\_\_\_\_\_

\_\_\_\_\_

\_\_\_\_\_ \$ 3,430.00

Toda entrega por concepto de "Gastos a Comprobar" deberá quedar cubierta ante la Dirección General de Administración y Control Presupuestal, al siguiente día hábil de concluida la Comisión.

  
Firma de conformidad

No.	Fecha	Factura	Prestador de Servicio/ Concepto	Importe
1	21/12/2021	9069	hospedaje	495.99
2	22/12/2021	2368	consumo	145.00
3	27/12/2021	5028	consumo	139.20
4	22/12/2021	65028	hospedaje	696.00
5	22/12/2021	357132047	consumo	97.50
6	22/12/2021	357132169	consumo	28.00
7	23/12/2021	14504	hospedaje	1,000.00
8	27/12/2021	1766	consumo	351.50
9	06/01/22	358987981	consumo	39.50
10			gasto no comprobable	343.00
11				
12				
13				
14				
20			gasto no comprobable	
			Subtotal Gastos \$	3,339.69
			Efectivo Devuelto \$	90.31
			Importe del Cheque \$	3,430.00

  
Firma de Persona Comisionada

Firma de Recepción y Fecha



Hermosillo, Sonora, 06 de enero del 2022

En relación a los gastos no comprobables equivalentes al 10% de la comisión **ECOP-DE-2070/2021 con destino a varios municipios del estado de Sonora**. Por un importe de \$ 343.00 pesos, estos gastos fueron pagados en diferentes lugares durante la estancia en varios municipios del estado de Sonora, tales como propinas y alimentación sin factura.

Alimentos sin factura

\$ 343.00 pesos

Total, erogado fuera de comprobación: \$ 343.00 pesos

ATENTAMENTE



Jesús Alfredo Rivera Arce

Vo. Bo.



Ing. Roberto Grijalva Foncerrada



## ¡Tu transferencia fue exitosa!

Transferencia rápida

Envié

\$ 90.31 MN

Desde



Nómina Banorte sin  
Chequera

Cuenta \*\*\*\*3806

Para



BBVA MEXICO

CLABE \*\*\*\*3708

Concepto de transferencia:

dev

06/01/2022 - 15:28:08



SECRETARÍA DE LA  
**CONTRALORÍA  
GENERAL**  
GOBIERNO  
DE SONORA

**Dirección General de Evaluación y Control de Obra Pública**  
Secretaría de la Contraloría General  
Oficio ECOP-DV-2070/2021  
**Hermosillo, Son. 16 de diciembre de 2021**  
*"2021: Año de las trabajadoras y trabajadores de la Salud"*

**Asunto: Se comisiona**

**Ing. Jesús Alfredo Rivera Arce**  
**Asesor Técnico**  
**Presente.**

Con fundamento en el Artículo 18, fracción I del Reglamento Interior de esta Secretaría, se le comisiona para que, en compañía del Ing. Luis Enrique Torres Federico, realicen la verificación física de las obras relacionadas en el anexo a este oficio, las obras se encuentran ubicadas en varios municipios del Estado de Sonora, conforme al anexo mencionado.

Dicha comisión comprende del 20 al 23 de diciembre del año en curso, para lo cual dispondrá de 3 días de viáticos con pernocta y 1 de viáticos sin pernocta con cargo a los Recursos del 5 al millar federal, debiendo rendir un informe escrito con las conclusiones respectivas.

Agradeciendo su atención, me reitero a sus órdenes para cualquier duda o aclaración.

**Atentamente**

**Ing. Roberto Grijalva Foncerrada**  
**Encargado de Despacho.**



SECRETARÍA DE LA CONTRALORÍA GENERAL  
DIRECCIÓN GENERAL DE EVALUACIÓN  
Y CONTROL DE OBRA PÚBLICA  
HERMOSILLO, SONORA.

C.c.p. Lic. Héctor Iván Almada Acosta. Director General de Administración y Control Presupuestal de la S.C.G. Presente  
Lic. Angela Beatriz Beltrán Figueroa. Director de Recursos Financieros y Materiales  
Archivo  
LMN/GVB/cfc



Centro de Gobierno, Edificio Hermosillo, Segundo Nivel, Blvd. Paseo del Río y Galeana C.P. 83280,  
Hermosillo, Sonora, Teléfono (662) 217 1885, (662) 217 2517.,  
[www.sonora.gob.mx](http://www.sonora.gob.mx)

## ANEXO AL OFICIO No. ECOP-DV-2070/2021

UNIDAD	MONTO ASIGNADO	MUNICIPIO	LOCALIDAD	SEGUNDA VISITA
CENTRO DE SALUD RURAL ARIZPE	2,428,447.26	ARIZPE	ARIZPE	LUIS ENRIQUE TORRES FEDERICO JESÚS ALFREDO RIVERA ARCE
CENTRO DE SALUD RURAL BACANUCHI	1,358,272.76	ARIZPE	BACANUCHI	LUIS ENRIQUE TORRES FEDERICO JESÚS ALFREDO RIVERA ARCE
CENTRO DE SALUD RURAL BACOACHI	1,358,272.76	BACOACHI	BACOACHI	LUIS ENRIQUE TORRES FEDERICO JESÚS ALFREDO RIVERA ARCE
CENTRO DE SALUD RURAL CHINAPA	502,999.44	ARIZPE	CHINAPA	LUIS ENRIQUE TORRES FEDERICO JESÚS ALFREDO RIVERA ARCE
CENTRO DE SALUD RURAL FRONTERAS	1,031,955.05	FRONTERAS	FRONTERAS	LUIS ENRIQUE TORRES FEDERICO JESÚS ALFREDO RIVERA ARCE
CENTRO DE SALUD RURAL LOS HOYOS	736,137.01	CUMPAS	LOS HOYOS	LUIS ENRIQUE TORRES FEDERICO JESÚS ALFREDO RIVERA ARCE
CENTRO DE SALUD RURAL NACUZARI DE GARCÍA	2,509,210.16	NACUZARI DE G	NACUZARI DE GARCIA	LUIS ENRIQUE TORRES FEDERICO JESÚS ALFREDO RIVERA ARCE
CENTRO DE SALUD RURAL OPODEPE	1,100,771.28	OPODEPE	OPODEPE	LUIS ENRIQUE TORRES FEDERICO JESÚS ALFREDO RIVERA ARCE
CENTRO DE SALUD RURAL PUEBLO DE ALAMOS	664,935.15	URES	PUEBLO DE ALAMOS	LUIS ENRIQUE TORRES FEDERICO JESÚS ALFREDO RIVERA ARCE
CENTRO DE SALUD RURAL QUEROBABI	943,411.50	OPODEPE	QUEROBABI	LUIS ENRIQUE TORRES FEDERICO JESÚS ALFREDO RIVERA ARCE
CENTRO DE SALUD RURAL RAYON	1,403,562.70	RAYON	RAYON	LUIS ENRIQUE TORRES FEDERICO JESÚS ALFREDO RIVERA ARCE
CENTRO DE SALUD RURAL SINOQUIPE	1,358,272.76	ARIZPE	SINOQUIPE	LUIS ENRIQUE TORRES FEDERICO JESÚS ALFREDO RIVERA ARCE
CENTRO DE SALUD RURAL UNAMICHI	696,656.85	BACOACHI	UNAMICHI	LUIS ENRIQUE TORRES FEDERICO JESÚS ALFREDO RIVERA ARCE



**Ing. Roberto Grijalva Foncerrada**  
**Encargado de Despacho.**

En cumplimiento a lo dispuesto en el oficio de comisión No. ECOP-DV-2070/2021, de fecha 16 de diciembre del 2021, se me comisiona para que, en compañía del Ing. Luis Enrique Torres Federico, se efectúe la verificación física de la obra anexa a este oficio, las obras encuentran ubicadas en varios municipios del Estado de Sonora.

Los días 20 al 23 de diciembre del 2021, se realizó el traslado a varias localidades del Estado de Sonora para la inspección física a las siguientes obras:

Al realizar la visita al lugar de la obra, se observó que en ningún municipio habían iniciado trabajos.

### **CENTRO DE SALUD RURAL RAYON**





Hermosillo, Sonora, 06 de enero del 2022

En relación a los gastos no comprobables equivalentes al 10% de la comisión **ECOP-DE-2070/2021 con destino a varios municipios del estado de Sonora**. Por un importe de \$ 343.00 pesos, estos gastos fueron pagados en diferentes lugares durante la estancia en varios municipios del estado de Sonora, tales como propinas y alimentación sin factura.

Alimentos sin factura

\$ 343.00 pesos

Total, erogado fuera de comprobación: \$ 343.00 pesos

ATENTAMENTE



Jesús Alfredo Rivera Arce

Vo. Bo.



Ing. Roberto Grijalva Foncerrada



# ¡Tu transferencia fue exitosa!

Transferencia rápida

Envié

\$ 90.31 MN

Desde



Nómina Banorte sin  
Chequera

Cuenta \*\*\*\*3806

Para



BBVA MEXICO

CLABE \*\*\*\*3708

Concepto de transferencia:

dev

06/01/2022 - 15:28:08





SECRETARÍA DE LA  
**CONTRALORÍA  
GENERAL**  
GOBIERNO  
DE SONORA

**Dirección General de Evaluación y Control de Obra Pública**  
Secretaría de la Contraloría General  
Oficio ECOP-DV-2070/2021  
**Hermosillo, Son. 16 de diciembre de 2021**  
"2021: Año de las trabajadoras y trabajadores de la Salud"

**Asunto: Se comisiona**

**Ing. Jesús Alfredo Rivera Arce**  
**Asesor Técnico**  
**Presente.**

Con fundamento en el Artículo 18, fracción I del Reglamento Interior de esta Secretaría, se le comisiona para que, en compañía del Ing. Luis Enrique Torres Federico, realicen la verificación física de las obras relacionadas en el anexo a este oficio, las obras se encuentran ubicadas en varios municipios del Estado de Sonora, conforme al anexo mencionado.

Dicha comisión comprende del 20 al 23 de diciembre del año en curso, para lo cual dispondrá de 3 días de viáticos con pernocta y 1 de viáticos sin pernocta con cargo a los Recursos del 5 al millar federal, debiendo rendir un informe escrito con las conclusiones respectivas.

Agradeciendo su atención, me reitero a sus órdenes para cualquier duda o aclaración.

**Atentamente**

**Ing. Roberto Grijalva Foncerrada**  
**Encargado de Despacho.**



SECRETARÍA DE LA CONTRALORÍA GENERAL  
DIRECCIÓN GENERAL DE EVALUACIÓN  
Y CONTROL DE OBRA PÚBLICA  
HERMOSILLO, SONORA.

C.c.p. Lic. Héctor Iván Almada Acosta. Director General de Administración y Control Presupuestal de la S.C.G. Presente  
Lic. Angela Beatriz Beltrán Figueroa. Director de Recursos Financieros y Materiales  
Archivo  
LMN/GVB/cfc



Centro de Gobierno, Edificio Hermosillo, Segundo Nivel, Blvd. Paseo del Río y Galeana C.P. 83280,  
Hermosillo, Sonora, Teléfono (662) 217 1885, (662) 217 2517.  
[www.sonora.gob.mx](http://www.sonora.gob.mx)



**SOLICITUD DE GASTOS DE VIÁTICOS  
(GASTOS A COMPROBAR)**

<b>FECHA:</b> 16 de diciembre de 2021		<b>CLAVES PRESUPUESTARIAS:</b> 1060000900 1304E501O02133A1 375011 2115EN13 1060000900 1304E501O02133A1 375021 2115EN13	
<b>ADSCRIPCIÓN:</b> Secretaría de la Contraloría General			
<b>UNIDAD RESPONSABLE:</b> 1060000900 Dirección General de Evaluación y Control de Obra Pública			
<b>UNIDAD EJECUTORA:</b> 1304E501O02133A1 FISCAL.CTRL.EVAL.GEST.P.			
<b>NPMBRE DEL PRESTADOR DE SERVICIOS PROFEVCIONALES COMISIONADO:</b> Ing. Jesús Alfredo Rivera Arce			
<b>PUESTO FUNCIONAL:</b> Honorarios.			
<b>DESTINO:</b> Varios municipios del estado de Sonora.			
<b>MOTIVO:</b> Se le comisiona para que en compañía del Ing. Luis Enrique Torres Federico, realice la verificación física de las obras relacionadas en el anexo a este oficio, las obras se encuentran ubicadas en varios municipios del estado de Sonora, conforme al anexo. Según oficio de comisión No. ECOP-DV-2070/2021.			
<b>PERIODO DE LA COMISIÓN:</b> 20 al 23 de diciembre de 2021		<b>POR INSTRUCCIONES DE:</b> Ing. Roberto Grijalva Foncerrada, Encargado De Despacho De La Dirección General De Evaluación Y Control De Obra Pública.	
<b>NÚMERO DE DÍAS</b>	<b>COSTO POR DÍA</b>	<b>TOTAL POR DÍA</b>	
VIATICOS CON PERNOCTA: 3 días	\$ 980.00	\$ 2,940.00	
VIATICOS SIN PERNOCTA: 1 día	\$490.00	\$490.00	
<b>SUMA TOTAL:</b>		\$ 3,430.00	
<b>OBSERVACIONES:</b> Con cargo a los recursos del 5 al millar federal.			
<b>RECIBÍ DE LA CAJA DE GOBIERNO LA CANTIDAD DE:</b> \$ 3,430.00 (tres mil cuatrocientos treinta pesos 00/100 M.N)			
<p>PERSONAL COMISIONADO</p>  <p>ING. JESÚS ALFREDO RIVERA ARCE RFC RIAJ910723UI4</p>	<p>SOLICITA – RECIBE</p> <p>_____ LIC. HECTOR IVAN ALMADA ACOSTA DIRECTOR GENERAL DE ADMINISTRACIÓN Y CONTROL PRESUPUESTAL</p>	<p>AUTORIZA</p>  <p>ING. ROBERTO GRIJALVA FONCERRADA ENCARGADO DE DESPACHO DE LA DIRECCION GENERAL DE EVALUACIÓN Y CONTROL DE OBRA PÚBLICA.</p>	

**ANEXO AL OFICIO No. ECOP-DV-2070/2021**

UNIDAD	MONTO ASIGNADO	MUNICIPIO	LOCALIDAD	SEGUNDA VISITA
CENTRO DE SALUD RURAL ARIZPE	2,428,447.26	ARIZPE	ARIZPE	LUIS ENRIQUE TORRES FEDERICO JESÚS ALFREDO RIVERA ARCE
CENTRO DE SALUD RURAL BACANUCHI	1,358,272.76	ARIZPE	BACANUCHI	LUIS ENRIQUE TORRES FEDERICO JESÚS ALFREDO RIVERA ARCE
CENTRO DE SALUD RURAL BACOACHI	1,358,272.76	BACOACHI	BACOACHI	LUIS ENRIQUE TORRES FEDERICO JESÚS ALFREDO RIVERA ARCE
CENTRO DE SALUD RURAL CHINAPA	502,999.44	ARIZPE	CHINAPA	LUIS ENRIQUE TORRES FEDERICO JESÚS ALFREDO RIVERA ARCE
CENTRO DE SALUD RURAL FRONTERAS	1,031,955.05	FRONTERAS	FRONTERAS	LUIS ENRIQUE TORRES FEDERICO JESÚS ALFREDO RIVERA ARCE
CENTRO DE SALUD RURAL LOS HOYOS	736,137.01	CUMPAS	LOS HOYOS	LUIS ENRIQUE TORRES FEDERICO JESÚS ALFREDO RIVERA ARCE
CENTRO DE SALUD RURAL NACAZARI DE GARCÍA	2,509,210.16	NACAZARI DE G	NACAZARI DE GARCIA	LUIS ENRIQUE TORRES FEDERICO JESÚS ALFREDO RIVERA ARCE
CENTRO DE SALUD RURAL OPODEPE	1,100,771.28	OPODEPE	OPODEPE	LUIS ENRIQUE TORRES FEDERICO JESÚS ALFREDO RIVERA ARCE
CENTRO DE SALUD RURAL PUEBLO DE ALAMOS	664,935.15	LRES	PUEBLO DE ALAMOS	LUIS ENRIQUE TORRES FEDERICO JESÚS ALFREDO RIVERA ARCE
CENTRO DE SALUD RURAL QUEROBABI	943,411.50	OPODEPE	QUEROBABI	LUIS ENRIQUE TORRES FEDERICO JESÚS ALFREDO RIVERA ARCE
CENTRO DE SALUD RURAL RAYON	1,403,562.70	RAYON	RAYON	LUIS ENRIQUE TORRES FEDERICO JESÚS ALFREDO RIVERA ARCE
CENTRO DE SALUD RURAL SINOQUIPE	1,358,272.76	ARIZPE	SINOQUIPE	LUIS ENRIQUE TORRES FEDERICO JESÚS ALFREDO RIVERA ARCE
CENTRO DE SALUD RURAL UNAMICHI	696,656.85	BACOACHI	UNAMICHI	LUIS ENRIQUE TORRES FEDERICO JESÚS ALFREDO RIVERA ARCE

**Ing. Roberto Grijalva Focerrada**  
**Encargado de Despacho.**

En cumplimiento a lo dispuesto en el oficio de comisión No. ECOP-DV-2070/2021, de fecha 16 de diciembre del 2021, se me comisiona para que, en compañía del Ing. Luis Enrique Torres Federico, se efectúe la verificación física de la obra anexa a este oficio, las obras encuentran ubicadas en varios municipios del Estado de Sonora.

Los días 20 al 23 de diciembre del 2021, se realizó el traslado a varias localidades del Estado de Sonora para la inspección física a las siguientes obras:

Al realizar la visita al lugar de la obra, se observó que en ningún municipio habían iniciado trabajos.

### CENTRO DE SALUD RURAL RAYÓN

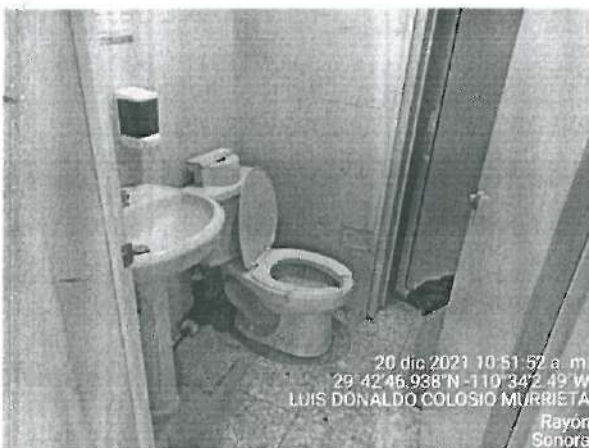



**CENTRO DE SALUD RURAL OPODEPE**

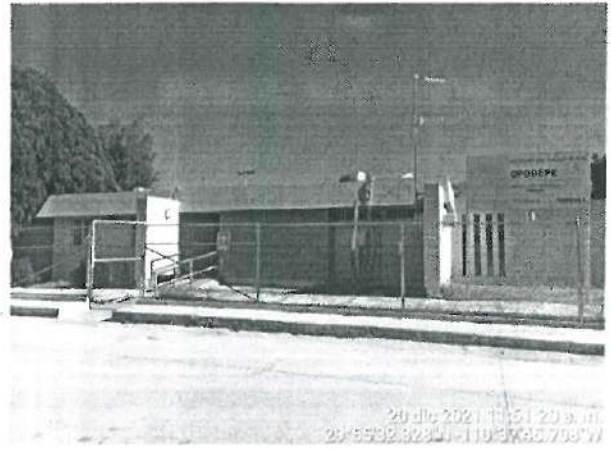

**CENTRO DE SALUD RURAL QUEROBABI**



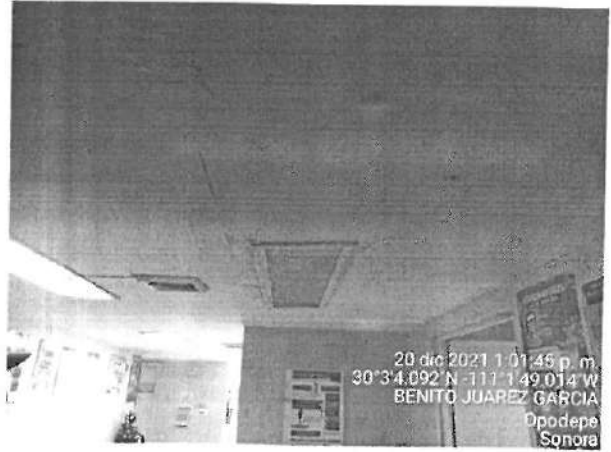

**CENTRO DE SALUD RURAL PUEBLO DE ALAMOS**

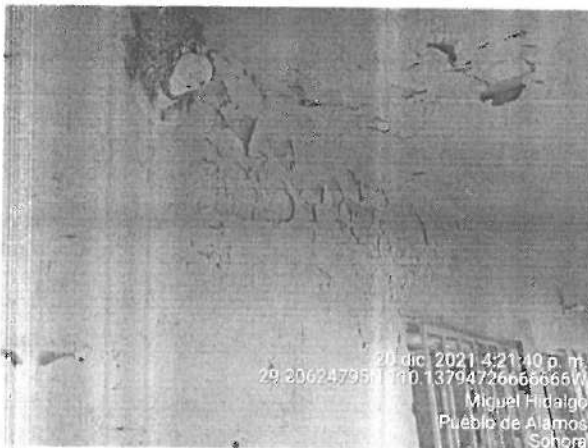
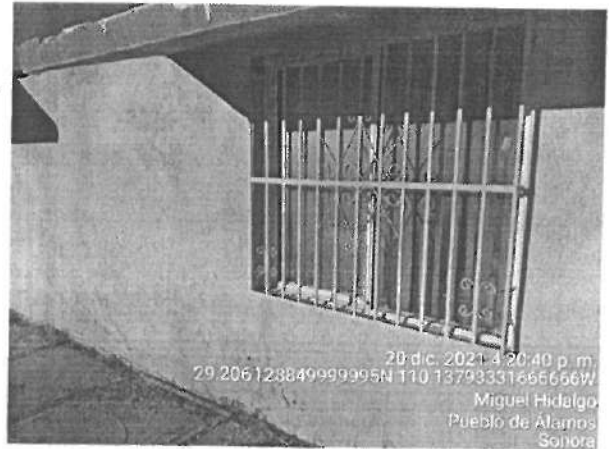

CENTRO DE SALUD RURAL ARIZPE

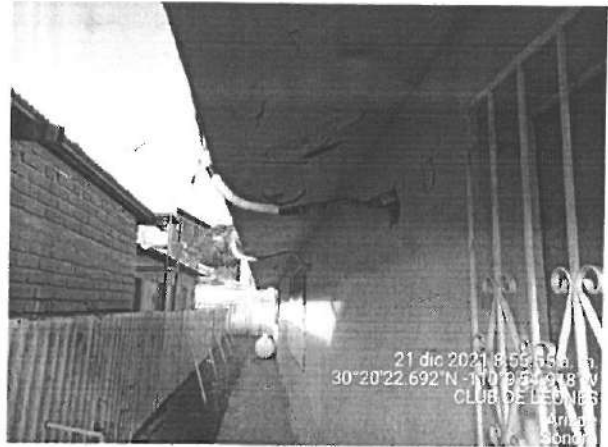

CENTRO DE SALUD RURAL SINOQUIPE







**CENTRO DE SALUD RURAL BACANUCHI**

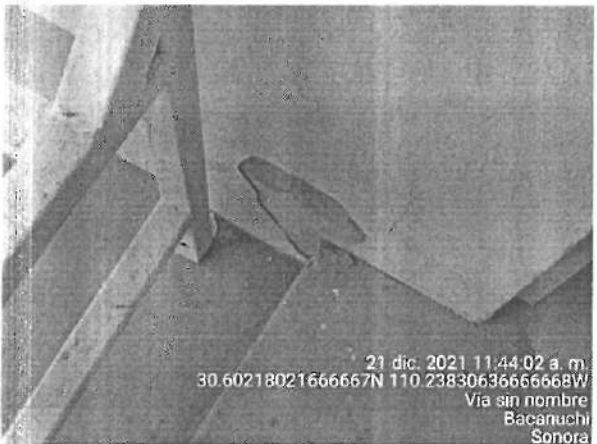



**CENTRO DE SALUD RURAL CHINAPA**

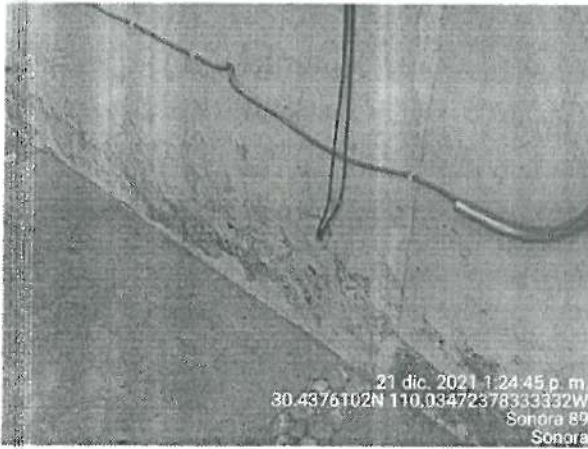

**CENTRO DE SALUD RURAL UNAMICHI**





**CENTRO DE SALUD RURAL BACOACHI**



CENTRO DE SALUD RURAL FRONTERAS





CENTRO DE SALUD RURAL NACUZARI DE GARCÍA

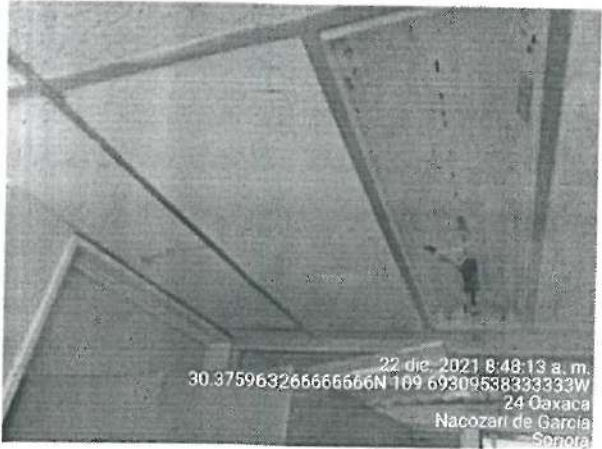



**CENTRO DE SALUD RURAL LOS HOYOS**



El día 23 de diciembre del año 2021, una vez terminada la verificación física de las obras se realizó el traslado al municipio de Hermosillo, Sonora.

Ing. Jesús Alfredo Rivera Arce

# POSADA NACUZARI S.A. DE C.V.

RFC: PNA150918H48

## Factura

### Domicilio y Expedido en:

PLAZA JESUS GARCIA N° Ext.21 Col.CENTRO CP.84340,NACUZARI DE GARCIA,SONORA,México

Lugar de expedición: 84340

Régimen fiscal: 601 - General de Ley Personas Morales

### Datos del receptor

Cliente: GOBIERNO DEL ESTADO DE SONORA

RFC: GES790913CT0

Domicilio:

Método de pago: PUE - Pago en una sola exhibición

Uso CFDI: G03 - Gastos en general

### Comprobante Fiscal Digital por Internet

Folio fiscal: A53A9558-2198-423C-8AAC-28149456856F

Número de comprobante: B9069

Forma de pago: 28 - Tarjeta de débito

Fecha comprobante: 2021-12-21T17:23:16

Fecha de certificación del CFDI: 2021-12-21T18:24:58

Cantidad	Unidad	Descripción	Precio unitario	Importe
1	SERVICIO	HOSPEDAJE	431.03	431.03
Subtotal				431.03
Descuento				0.00
IVA (16) %				68.96
<b>Total</b>				<b>499.99</b>

CUATROCIENTOS NOVENTA Y NUEVE PESOS 99/100 M.N.

"Este documento es una representación impresa de un CFDI"

Número de serie del certificado de sello digital:

00001000000503405216

Número de serie del certificado de sello digital del SAT:

00001000000501960426

Cadena original del complemento de certificación digital del SAT:

|||1.1|A53A9558-2198-423C-8AAC-28149456856F|2021-12-21T18:24:58|TSP080724QW6|a94GQQYNuB8Gg/+AjhJc5OocTOMLUXAtqMEsRRRxKkdBBrdUy/cBQ7yKz/BJ/2r1wJIS|QHPHMK1ZauBRkMa610DmOIt7DJS75xdVcJ6VZOmKFLlyL2ghqsi8yPcAVW+suEJSMdkuPdN4N8Rj3|1IRDnCsaGqIv9YpxPqa6LdX1eIgb23|HyomCcrpEwrE5cm1pwkeYwq9pG7Y054DEcjJ0pC/VQ8ngEB604rc613BCKorDMqubx4VD9lBm9sTPO6sFVAefSEJyAEBH91PWYep03+m8epq7Ww7B999y1IRxhcl/WZNLmY9RJ+EFwbnOljgqmQ==|00001000000501960426|

Sello Digital del Emisor:

a94GQQYNuB8Gg/+AjhJc5OocTOMLUXAtqMEsRRRxKkdBBrdUy/cBQ7yKz/BJ/2r1wJIS|QHPHMK1ZauBRkMa610DmOIt7DJS75xdVcJ6VZOmKFLlyL2ghqsi8yPcAVW+suEJSMdkuPdN4N8Rj3|1IRDnCsaGqIv9YpxPqa6LdX1eIgb23|HyomCcrpEwrE5cm1pwkeYwq9pG7Y054DEcjJ0pC/VQ8ngEB604rc613BCKorDMqubx4VD9lBm9sTPO6sFVAefSEJyAEBH91PWYep03+m8epq7Ww7B999y1IRxhcl/WZNLmY9RJ+EFwbnOljgqmQ==

Sello digital del SAT:

HZevdTb4e2M5s13Vri7|Hnf+NV9KP1Ta8IzUYF2E8+qmUM.3ovhEM2uqbLh9doVB2ZHCWPKB83|HXPMWHRgnPKIYbHKQpYRA7Hdplo1kwJutXCc1r5ZySSGUkgU BBpu8l1cK76DlwYUJ43GRSSrc2+2P7SHm6VMzQuI8ecU/N6FV209UJUFHMb5RR6DTo6zV/KVtKtN+ITBEUHPxp819Wcoa4JafY4bqYewgpUUctpPBcUJWwxyTgipaYB5u1E4cH17gUeTFg17PmpT2s8mOMsXYWwqM99W6L1YvDHHZR8IG0qKR1H-BZBjBQuo2o7pqtQPHziW=

