



SECRETARÍA DE LA
**CONTRALORÍA
GENERAL**
GOBIERNO
DE **SONORA**

GOBIERNO DEL ESTADO DE SONORA
Subsecretaría de Planeación del Desarrollo

SOLICITUD DE GASTOS DE VIÁTICOS Y GASTOS DE CAMMINO

FECHA: 16 de diciembre 2021	CLAVES PRESUPUESTARIAS: 1060001000 1304E501O022133A1 375011 2115EN13 1060001000 1304E501O022133A1 375021 2115EN13
ADSCRIPCIÓN: Secretaría de la Contraloría General del Estado	
UNIDAD RESPONSABLE: 1060001000 Dirección General de Contraloría Social	
UNIDAD EJECUTORA: 1304E501O022133A1 Participación Social	
NOMBRE DEL SERVIDOR PÚBLICO COMISIONADO: Lic. Yumiko Yerania Palomarez Herrera	
NIVEL: 12 No. EMPLEADO: 81829	
PUESTO FUNCIONAL: Promotor de Contraloría Social	
DESTINO: Municipios de Huatabampo, Empalme, Cananea y Agua Prieta.	
MOTIVO: Se le comisiona para acudir a los municipios de Huatabampo, Empalme, Cananea y Agua Prieta para realizar actividades de seguimiento con beneficiarios de los comités de contraloría social de los Programa de Agua Potable, Drenaje y Tratamiento, y Programa Mejoramiento Integral de Barrios. DS-1364-2021.	
PERIODO DE LA COMISIÓN: 19 al 22 de diciembre 2021	POR INSTRUCCIONES DE: Lic. Guillermo Alejandro Noriega Esparza

NÚMERO DE DÍAS	COSTO POR DÍA	TOTAL POR DÍA
VIÁTICOS CON PERNOCTA: 3	\$ 2,850.00	\$ 8,550.00
VIÁTICOS SIN PERNOCTA: 1	\$ 1,425.00	\$ 1,425.00
SUMA TOTAL:		\$ 9,975.00

OBSERVACIONES: Con recursos del 5 al millar federal. Para el cumplimiento del PAT 2021 acordado con la SFP.

RECIBÍ DE LA CAJA DE GOBIERNO LA CANTIDAD DE: \$ 9,975.00 (Nueve mil novecientos setenta y cinco M.N. pesos 00/100)

SERVIDOR PÚBLICO COMISIONADO	SOLICITA - RECIBE	AUTORIZA
Lic. Yumiko Yerania Palomarez Herrera PAHY780713FH5	Lic. Héctor Iván Almada Acosta Director General de Administración y Control Presupuestal	Lic. Guillermo Alejandro Noriega Esparza Secretario de la Contraloría General del Estado

**OPERADO CON RECURSOS
DEL CINCO AL MILLAR
EJERCICIO FISCAL 2021**

17/12 3:31



SECRETARÍA DE LA
**CONTRALORÍA
GENERAL**
GOBIERNO
DE **SONORA**

Secretaria de la Contraloría General

Despacho del Secretario

Oficio: DS-1364-2021

Hermosillo, Son., 16 de diciembre de 2021.

"2021: Año de las Trabajadoras y Trabajadores de la Salud".

Asunto: Se notifica comisión.

LIC. YUMIKO YERANIA PALOMAREZ HERRERA.

Directora General De Contraloría Social.

Presente.-

Se le comisiona para acudir a los municipios de Huatabampo, Empalme, Cananea y Agua Prieta para realizar actividades de seguimiento con beneficiarios de los comités de contraloría social de los programas de Agua Potable, Drenaje y Tratamiento, y de Mejoramiento Integral de Barrios, contemplados en el Programa Anual de Trabajo 2021 comprometido con la SFP.

Lo anterior con fundamento en el Artículo 9º fracciones VIII, X y Artículo 19 Fracciones II, III, IV, VII y VIII del Reglamento Interior de esta Secretaría.

Dicha comisión comprende el período del 19 al 22 de diciembre de 2021, disponiendo para ello de 3 días de viáticos con pernocta y 1 día de viáticos sin pernocta con cargo a los recursos del 5 al millar federal, debiendo rendir un informe al final de la misma.

El recorrido se realizará en el vehículo oficial asignado al Lic. Francisco Javier Sánchez Sánchez.

Atentamente.

Lic. Guillermo Alejandro Noriega Esparza.
Secretario de la Contraloría General.

SECRETARÍA DE LA CONTRALORIA GENERAL
Hermosillo, Sonora
RECIBIDO
17 DIC. 2021
2:10
DIRECCIÓN GENERAL DE ADMINISTRACIÓN Y CONTROL PRESUPUESTAL



Secretaria de la
Contraloría General
Hermosillo, Sonora

C.c.p. Lic. Héctor Iván Almada Acosta, Director General de Administración y Control Presupuestal.
C.c.p. Lic. Manuel Americano Figueroa, Subdirector de Control Vehicular.
C.c.p. Archivo

GANE/MLP/YYPH/lpop

**OPERADO CON RECURSOS
DEL CINCO AL MILLAR
EJERCICIO FISCAL 2021**

SECRETARIA DE LA CONTRALORIA GENERAL



SECRETARIA DE
**CONTRALORIA
GENERAL**
GOBIERNO
PERUANO

5 al millar

Relación de documentación comprobatoria:

Gastos por Comprobar:

Nombre : LIC. YUMIKO YERANIA PALOMAREZ HERRERA.

Comisión a: Huatabampo, Empalme, Cananea y Agua Prieta.

Período de: 19 al 22 de diciembre de 2021

Oficio de Comisión: DS-1364-2021

de Fecha: Importe \$ **9.975.00**

Vehículo Asignado

Gastos Programados

Banco: Cuenta:

\$ **9.975.00**

Toda entrega por concepto de "Gastos a Comprobar" deberá quedar cubierta ante la Dirección General de Administración y Control Presupuestal, al siguiente día hábil de concluida la Comisión.

Firma de conformidad

No.	Fecha	Factura	Prestador de Servicio/ Concepto	Importe
1	19/12/2021	93718	CONSUMO	\$369,00
2	20/12/2021	H 56766	CONSUMO	\$310,00
3	20/12/2021	H 56767	HOSPEDAJE	\$1.120,00
4	21/12/2021	A36610	CONSUMO	\$306,00
5	21/12/2021	3596	CONSUMO	\$450,00
6	22/12/2021	A36618	CONSUMO	\$242,01
7	22/12/2021	ECNA 83110	HOSPEDAJE	\$929,44
8	22/12/2021	1569	CONSUMO	\$544,99
9	22/12/2021	AAA123B8	CONSUMO	\$150,80
10	19/12/2021	2CB0B5A5	CONSUMO	\$285,00
11				
12				
13				
14				
15				

Subtotal Gastos **\$4.707,24**
Efectivo Devuelto **\$5.267,76**
Importe del Cheque **\$9.975,00**



Firma de Persona Comisionada

INFORME DE COMISIÓN

**PROMOTOR DE CONTRALORÍA SOCIAL
LIC. YUMIKO YERANIA PALOMAREZ HERRERA.**

OFICIO:	DS-1364-2021
PERÍODO:	19 al 22 de Diciembre 2021
MUNICIPIOS:	Municipios de Huatabampo, Empalme, Cananea y Agua Prieta, Sonora

OBJETIVO DE LA COMISIÓN:

Se acudió a los municipios de Huatabampo, Empalme, Cananea y Agua Prieta y realizaron actividades de seguimiento con beneficiarios de los comités de contraloría social de los Programas Agua Potable, Drenaje y Tratamiento y de Mejoramiento Integral de Barrios.

ACTIVIDADES REALIZADAS: Seguimiento a Comités.



LIC. YUMIKO YERANIA PALOMAREZ HERRERA.
Directora General de contraloría Social.



Transferencia exitosa

6 enero 2022, 11:04:55 h

\$5,267⁷⁶

Esta transferencia no genera comisión.

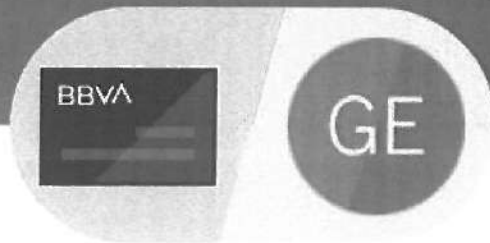

0001AH2136

• 32136

GOB EDO DE SO...

Cuenta BBVA

• 24370

Motivo de pago

Devolucion

Folio: 0459495319



FRANCISCO JAVIER FELIX ESPINOZA

RFC: FEEF830417PC2

Tipo de Comprobante: I - Ingreso
Lugar de Expedición: 85420
Regimen Fiscal: 612 - Personas Físicas con Actividades Empresariales y Profesionales

Forma de pago: 01 - Efectivo
Método de pago: PUE - Pago en una sola exhibición
Moneda: MXN - Peso Mexicano
Folio: - 93718
Fecha: 19/12/2021 16:08:28

Datos del cliente

Cliente: GOBIERNO DEL ESTADO DE SONORA
R.F.C.: GES790913CTO
Domicilio: COMONFORT Y DR PALIZA No. 5/N, CENTENARIO, C.P. 83260, HERMOSILLO, SONORA, México
Uso CFDI: G03 - Gastos en general

Table with 10 columns: Cantidad, Unidad, Clave Unidad SAT, Clave Producto/Servicio, Concepto / Descripción, Valor Unitario, Descuentos, Impuestos, Importe. Row 1: 1.00, NO APLICA, 13 - Raciones, 90101501 - Restaurantes, CONSUMO DE ALIMENTOS, 318.10, 0.00, 002 - IVA - 50.90, 318.10

Importe con letra: TRESCIENTOS SESENTA Y NUEVE PESOS 00/100 M.N.

Summary table with 2 columns: Description, Amount. Rows: Subtotal (318.10), Impuestos Traslados (50.90), Total (369.00)

CFDI Relacionado:
Tipo Relación: -
CFDI Relacionado:



Serie del Certificado del emisor: 00001000000504460935
Folio fiscal: 6766F86F-53F9-4DF2-AFE8-33B7A62DBA97
No. de Serie del Certificado del SAT: 00001000000505142236
Fecha y hora de certificación: Diciembre 19 2021 - 17:08:33

Este documento es una representación impresa de un CFDI

Sello Digital del CFDI

R0pL0FoRQM+JBkxxq1syGAHy/KfHRgsXribd33330cdLOzkJqPDEaWw8CRIMEdDy6PgmSpwwsDBclwG3uNnQxMyUrFzdG4Y+Ctlvpr1up/4z5jpp6eclrDH4zbUKUwGltWiohM/yZauWy3A3RcMx/Om7hEZJPWJgB7Q3DxeWGXY+QTdYbkgdHzzQ+WOH2Vv8bC1icGyJ+B6qjry+ISWnezHYBGYB0UtPsOToxgFo3LOfjyXsYL83X8WwUA15+RACQb72dx59Y0pshUsHmFivdkgMqCAMPDw2EbkcJIDgDEx8HXG9ycg5g0z/uyYkmEIZtqbZ8x4qgEYDHPyjiw==

Sello del SAT

UtW0UpZICUkgHbCEqATpdTyy+TSxN47brdQ+DoEou0w3jF0L6fjDTxpuBjjecjbxouTBeEGEDVBCh8T45GbbKrzPwXaNyqwjOPb5ViCvjdIBSn8oTRy4/XL82PzYaw23+83cpKU3jH0k5hUdEUcx2hqLagh5bn21ZnKuA4l6jgCTqbubCRp+fIKpmoZN95yt03Eo/Zr7GSP83Eb1NaurMfrOfgVx2+tgblx73vVRnxA84069RREoPtUs7jnml7cGAPdJgAl7dyFUR4K02Gs7TisQFDU00h9ffrSxZCgwWipXW5YaNgmm7qsXq0UMeV/SktUS9f/62iAiqmA0ItQ==

Cadena original del complemento de certificación digital del SAT

||1.1|6766F86F-53F9-4DF2-AFE8-33B7A62DBA97|2021-12-19T17:08:33|MAS0810247C0|R0pL0FoRQM+JBkxxq1syGAHy/KfHRgsXribd33330cdLOzkJqPDEaWw8CRIMEdDy6PgmSpwwsDBclwG3uNnQxMyUrFzdG4Y+Ctlvpr1up/4z5jpp6eclrDH4zbUKUwGltWiohM/yZauWy3A3RcMx/Om7hEZJPWJgB7Q3DxeWGXY+QTdYbkgdHzzQ+WOH2Vv8bC1icGyJ+B6qjry+ISWnezHYBGYB0UtPsOToxgFo3LOfjyXsYL83X8WwUA15+RACQb72dx59Y0pshUsHmFivdkgMqCAMPDw2EbkcJIDgDEx8HXG9ycg5g0z/uyYkmEIZtqbZ8x4qgEYDHPyjiw==|00001000000505142236||

```

<?xml version="1.0" encoding="UTF-8"?>
<cfdi:Comprobante LugarExpedicion="85420" MetodoPago="PUE" TipoDeComprobante="I" Total="369.00" Moneda="MXN" SubTotal="318.10"
Certificado="MIIF9zCCA9+gAwIBAgIUMDAwMDEwMDAwMDA1MDQ0NjA5MzUwDQYJKoZIhvcNAQELBQAwggGEMSAwHgYDVQODDBdBVVRPUkIEQ
NoCertificado="00001000000504460935" FormaPago="01"
Sello="R0pL0FoRQM+JBkxxq1syGAHy/KfHrGsxRiBd33330cdLOzkJjqPDEaWw8CRIMEdDy6PgmSpwwsDBcLwG3uNnQxMyUrFzdG4Y+Ctlvpr1up/4zSjpp6ecI
Fecha="2021-12-19T16:08:28" Folio="93718" Version="3.3" xsi:schemaLocation="http://www.sat.gob.mx/cfd/3 http://www.sat.gob.mx/sitio_internet/cfd/3/cfdv33.xsd"
xmlns:xsi="http://www.w3.org/2001/XMLSchema-instance" xmlns:cfdi="http://www.sat.gob.mx/cfd/3">
  <cfdi:Emisor Nombre="FRANCISCO JAVIER FELIX ESPINOZA" Rfc="FEFF830417PC2" RegimenFiscal="612"/>
  <cfdi:Receptor Nombre="GOBIERNO DEL ESTADO DE SONORA" Rfc="GES790913CT0" UsoCFDI="G03"/>
  - <cfdi:Conceptos>
    - <cfdi:Concepto Importe="318.10" ValorUnitario="318.10" Descripcion="CONSUMO DE ALIMENTOS" Noldentificacion="1" Unidad="NO APLICA"
      Cantidad="1.00" ClaveUnidad="13" ClaveProdServ="90101501">
      - <cfdi:Impuestos>
        - <cfdi:Traslados>
          <cfdi:Traslado Importe="50.90" TasaOCuota="0.160000" TipoFactor="Tasa" Impuesto="002" Base="318.10"/>
        </cfdi:Traslados>
      </cfdi:Impuestos>
    </cfdi:Concepto>
  </cfdi:Conceptos>
  - <cfdi:Impuestos TotalImpuestosTrasladados="50.90">
    - <cfdi:Traslados>
      <cfdi:Traslado Importe="50.90" TasaOCuota="0.160000" TipoFactor="Tasa" Impuesto="002"/>
    </cfdi:Traslados>
  </cfdi:Impuestos>
  - <cfdi:Complemento>
    <tfd:TimbreFiscalDigital Version="1.1" xsi:schemaLocation="http://www.sat.gob.mx/TimbreFiscalDigital
      http://www.sat.gob.mx/sitio_internet/cfd/TimbreFiscalDigital/TimbreFiscalDigitalv11.xsd" xmlns:xsi="http://www.w3.org/2001/XMLSchema-
      instance"
      SelloSAT="UtW0UpZICUkgHbCEqATpdTyY+TSxN47brdQ+DoEou0w3jF0L6fjDTxpuBjjecjbxouTBeEGEDVBCh8T4S6bbKrzPwXaNyqwj0Pb5Vit
      NoCertificadoSAT="00001000000505142236"
      SelloCFDI="R0pL0FoRQM+JBkxxq1syGAHy/KfHrGsxRiBd33330cdLOzkJjqPDEaWw8CRIMEdDy6PgmSpwwsDBcLwG3uNnQxMyUrFzdG4Y+Ctl
      RfcProvCertif="MAS0810247C0" FechaTimbrado="2021-12-19T17:08:33" UUID="6766F86F-53F9-4DF2-AFE8-33B7A62DBA97"
      xmlns:tfd="http://www.sat.gob.mx/TimbreFiscalDigital"/>
  </cfdi:Complemento>
</cfdi:Comprobante>

```

RFC del emisor	Nombre o razón social del emisor	RFC del receptor	Nombre o razón social del receptor
FEEF830417PC2	FRANCISCO JAVIER FELIX ESPINOZA	GES790913CT0	GOBIERNO DEL ESTADO DE SONORA
Folio fiscal	Fecha de expedición	Fecha certificación SAT	PAC que certificó
6766F86F-53F9-4DF2-AFE8-33B7A62DBA97	2021-12-19T16:08:28	2021-12-19T17:08:33	MAS0810247C0
Total del CFDI	Efecto del comprobante	Estado CFDI	Estatus de cancelación
\$369.00	Ingreso	Vigente	Cancelable sin aceptación

Imprimir

2

FACTURA
H 56766
20-DIC-21
Hoja 1 de 1



HOTEL ISHA DEL NOROESTE, S.A. DE C.V. HIN120905SE4
PESQUEIRA PROLONGACION NORTE 838 REFORMA NAVOJOA SONORA MEXICO 85830 Tel.:642-421-28-88 Correo: Web:

Folio Fiscal: 91E41FFB-5F23-4089-A412-07ACFB9B2AF2 No. de Serie del Certificado del CSD: 00001000000507009827
Fecha y hora de certificación: 2021-12-20T12:22:07 Lugar, fecha y hora de emisión: 85830, 2021-12-20T11:22:02
No. de Serie del Certificado del SAT: 00001000000504204971 Régimen Fiscal: 601 General de Ley Personas Morales

Huesped: RESTAURANTE EFECTIVO Entrada: 24-OCT-2021 01:46:07AM
RFC: GES790913CTO Cliente: 2773 Salida: 24-NOV-2021
Empresa: GOBIERNO DEL ESTADO DE SONORA Tarifa: \$960.00
Habit.: 9000
Domicilio: COMONFORT Y DR. PALIZA S/N COL. CENTENARIO HERMOSILLO SONORA MEXICO 83260 Cuenta: 62953

Fecha	Refer.	Usuario	Concepto	Unid.	Cve.U.	Cve.Pr./Se.	Subtotal	Imp.Hosp.	IVA	Total
20-DIC-21	52155	afe	RES RESTAURANTE	RES	E48	90101500	267.24		42.76	310.00

CFDI Relacionado(s):04 Sustitución de los CFDI previos,

Tipo de Comprobante: Ingreso, Moneda:MXN, Uso del CFDI:G03 Gastos en general,	Subtotal:	267.24
Forma de Pago:01 Efectivo, Método de Pago: PUE Pago en una sola exhibición	2% Hospedaje:	0.00
(SON TRESCIENTOS DIEZ PESOS 00/100 M.N.)	IVA 16%	42.76
Hab.: 9000 Usu.: afe ALEJANDRA FELIX F.P.: EFE Cuenta: 62953	TOTAL:	\$310.00



Sello digital del CFDI:
r3F9nRoD+Mv+eXnJN71JSMiv/9ZrdNzgF4/4eIwaXJZQqDUUNT2pM41pewKEMpu113E5ppTNk7bQNMyi1M7PhwKumjnfNhm4aryLTCC9WSpv57gg3K3eFla/OsXrGRDoFQ1HzcS1rcuMq08ps73Uwszv2x/ckj+WRRT9kFLygAb1sm6jvJ2qF65WSRIORGPs5Aqy5gEYeobuqJabCcaCsnv4q1PU7f1n/RJDSCXDXD6+TmF9uhs6/jDwuJOK0LX6mRJ6drygBF51uPF76khcIPo1rxz5yQzZtnq5XwGakaXwXlGw14FxraNXMP+X88gDZLdE/kz1ZuzYNxwQ==

Sello Digital del SAT:
0GCe69Ky+gyKDXev0wQUCAuM6Zz0uxT2V9zdbkkoLx8RsTLNbrw2dv2cmwM5KYB4q2/+okwfyY5z5FnBR1LtwJJH0pks3GHFzmrSzv8RQvo8UXPETCF&Lb/ptYgvc6v13kx0fwaAeGDCQp1z6gvsV0NMIX/axuJDD1lw7t/CZ/ar:1F7vCFaZT3stpuC4wyY4E/e5KIqkd7ysJcSYsawBjk2241Hxoh0z8fWSh1uuxfctg2IKraQ7/m8jkaQ6pefKxcdwPtcR/HefYjBmbuEhgum-nbSLCFQh00zprh1jvX-5L3cR81b8EyrEcnZ1L3z1OrrrnzP0R1+UCIW==

Cadena original del complemento de certificación digital del SAT:
||1.1|91E41FFB-5F23-4089-A412-07ACFB9B2AF2|2021-12-20T12:22:07|PPD101129EA3|r3F9nRoD+Mv+eXnJN71JSMiv/9ZrdNzgF4/4eIwaXJZQqDUUNT2pM41pewKEMpu113E5ppTNk7bQNMyi1M7PhwKumjnfNhm4aryLTCC9WSpv57gg3K3eFla/OsXrGRDoFQ1HzcS1rcuMq08ps73Uwszv2x/ckj+WRRT9kFLygAb1sm6jvJ2qF65WSRIORGPs5Aqy5gEYeobuqJabCcaCsnv4q1PU7f1n/RJDSCXDXD6+TmF9uhs6/jDwuJOK0LX6mRJ6drygBF51uPF76khcIPo1rxz5yQzZtnq5XwGakaXwXlGw14FxraNXMP+X88gDZLdE/kz1ZuzYNxwQ||

RFC del Proveedor de Certificación: PPD101129EA3

Este CFDI fue certificado por el PAC Prodigia autorización del SAT 09763 publicada 2013-02-19 14:00:00. Para descargar el Este documento es una representación impresa de un CFDI



```

<?xml version="1.0" encoding="UTF-8"?>
<cfdi:Comprobante xsi:schemaLocation="http://www.sat.gob.mx/cfd/3 http://www.sat.gob.mx/sitio_internet/cfd/3/cfdv33.xsd" Version="3.3" Total="310.00"
TipoDeComprobante="I" SubTotal="267.24" Serie="H"
Sello="rJf9nRoD+MV+eXnJN7lJSMiv/9ZrdNzgf4/4eIWaXJZOqrDUUNT2pM4IpevwKEMpu1113E5ppTNK7bQNMyi1M7PHwKuMjnfNhM4aryLTCC9WSpv57g
NoCertificado="0000100000507009827" Moneda="MXN" MetodoPago="PUE" LugarExpedicion="85830" FormaPago="01" Folio="56766" Fecha="2021-12-
20T11:22:02"
Certificado="MIIGJTCCBA2gAwIBAgIUMDAwMDEwMDAwMDA1MDcwMDk4MjcwDQYJKoZIhvcNAQELBQAwwggGEMSAwHgYDVQQDDBBVVRPukIEC
xmlns:xsi="http://www.w3.org/2001/XMLSchema-instance" xmlns:xsd="http://www.w3.org/2001/XMLSchema" xmlns:cfdi="http://www.sat.gob.mx/cfd/3">
  <cfdi:Emisor Rfc="HIN120905SE4" RegimenFiscal="601" Nombre="HOTEL ISHA DEL NOROESTE, S.A. DE C.V."/>
  <cfdi:Receptor Rfc="GES790913CT0" Nombre="GOBIERNO DEL ESTADO DE SONORA" UsoCFDI="G03"/>
  - <cfdi:Conceptos>
    - <cfdi:Concepto ValorUnitario="267.24" Unidad="RES" NoIdentificacion="RES" Importe="267.24" Descripcion="RES RESTAURANTE 52155"
      ClaveUnidad="E48" ClaveProdServ="90101500" Cantidad="1">
      - <cfdi:Impuestos>
        - <cfdi:Traslados>
          <cfdi:Traslado Importe="42.76" TipoFactor="Tasa" TasaOCuota="0.160000" Impuesto="002" Base="267.24"/>
          </cfdi:Traslados>
        </cfdi:Impuestos>
      </cfdi:Concepto>
    </cfdi:Conceptos>
  - <cfdi:Impuestos TotalImpuestosTrasladados="42.76">
    - <cfdi:Traslados>
      <cfdi:Traslado Importe="42.76" TipoFactor="Tasa" TasaOCuota="0.160000" Impuesto="002"/>
      </cfdi:Traslados>
    </cfdi:Impuestos>
  - <cfdi:Complemento>
    <tfd:TimbreFiscalDigital xsi:schemaLocation="http://www.sat.gob.mx/TimbreFiscalDigital
      http://www.sat.gob.mx/sitio_internet/cfd/TimbreFiscalDigital/TimbreFiscalDigitalv11.xsd" Version="1.1"
      xmlns:tfd="http://www.sat.gob.mx/TimbreFiscalDigital" UUID="91E41FFB-5F23-4089-A412-07ACFB9B2AF2"
      SelloSAT="OGCe69Ky+gyKDXEeV0WQUCAuM6Zz0uxT2V9zdbkkoLx8RsTLNbrW2dV2cwWyM5KYB4q2/+oKWfYY5z5FnBRILWJJHdpks3GI
      SelloCFDI="rJf9nRoD+MV+eXnJN7lJSMiv/9ZrdNzgf4/4eIWaXJZOqrDUUNT2pM4IpevwKEMpu1113E5ppTNK7bQNMyi1M7PHwKuMjnfNhM4ar
      RfcProvCertif="PPD101129EA3" NoCertificadoSAT="00001000000504204971" FechaTimbrado="2021-12-20T12:22:07"/>
    </cfdi:Complemento>
  </cfdi:Comprobante>

```

[⌂ \(http://www.gob.mx/\)](http://www.gob.mx/) Inicio

Verificación de comprobantes fiscales digitales por internet

A través de esta opción, usted podrá verificar si el comprobante fue certificado por el SAT

Folio fiscal*:

RFC emisor*:

RFC receptor*:

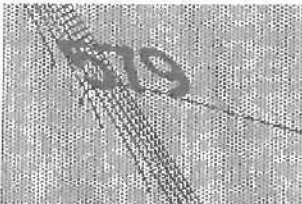

Proporcione los dígitos de la imagen*:

Verificar CFDI

2

FACTURA
H 56767
20-DIC-21
Hoja 1 de 1



HOTEL ISHA DEL NOROESTE, S.A. DE C.V. HIN120905SE4
PESQUEIRA PROLONGACION NORTE 838 REFORMA NAVOJOA SONORA MEXICO 85830 Tel.:642-421-28-88 Correo: Web:

Folio Fiscal: 2A0C6B9F-EB95-41AE-A177-FAE7E78AF647 No. de Serie del Certificado del CSD: 00001000000507009827
Fecha y hora de certificación: 2021-12-20T12:28:04 Lugar, fecha y hora de emisión: 85830, 2021-12-20T11:28:02
No. de Serie del Certificado del SAT: 00001000000504204971 Régimen Fiscal: 601 General de Ley Personas Morales

Huesped: YERANIA YUMIKO Entrada: 19-DIC-2021 07:38:45PM
RFC: GES790913CTO Cliente: 2773 Salida: 20-DIC-2021
Empresa: GOBIERNO DEL ESTADO DE SONORA Tarifa: \$960.00
Domicilio: COMONFORT Y DR. PALIZA S/N COL. CENTENARIO HERMOSILLO SONORA MEXICO 83260 Habit.: 227
Cuenta: 64455

Fecha	Refer.	Usuario	Concepto	Unid.	Cve.U.	Cve.Pr./Se.	Subtotal	Imp.Hosp.	IVA	Total
19-DIC-21	afe	HOS	HOSPEDAJE 19-DIC-21	No aplica	E48	90111501	949.15	18.98	151.87	1,120.00

Tipo de Comprobante: Ingreso, Moneda: MXN, Uso del CFDI: G03 Gastos en general,
 Forma de Pago: 01 Efectivo, Método de Pago: PUE Pago en una sola exhibición
 (SON UN MIL CIENTO VEINTE PESOS 00/100 M.N.)

Subtotal: 949.15
 2% Hospedaje: 18.98
 IVA 16% 151.87

Hab.: 227 Usu.: afe ALEJANDRA FELIX F.P.: EFE Cuenta: 64455 **TOTAL: \$1,120.00**



Sello digital del CFDI:
 ty811y811L5VeOSH1BK85ew7ZFtg/BWLwqN31N94QrvqzmiL1Xn0v5H0F1L8MS+LtgPb8+YH5EE+000ubqm8KvTwe2H646Fs4V4eIRrSR4Pewzyej/CTQAjpsQ1+HgyjERokb1ukNuy
 wxE1FR0us0LcZn1X5mVhPRAKw0549V+1ku7V9ewlwzk6kx80BtkrQ0d5QgK9SqtZjReZ01ghOpX1Aa91ksD3Avz3A1XAZS0/cANsR4Lo+T3clePnJdgpzn/74BF1V0ZkWFHKwt/HjKAE
 1znjg6K3pJ2wSKWRB9F1UDHFW14JernTUyV1w0K81X/twTyf1brXmrm7+04Ubkg==

Sello digital del SAT:
 ZT1Gcy+d8Bcp4KccCYEG0Z1wfkM719rQM/uuxcvLwxdLA3fJvFqok1Mkxek1hPdFqvZFPoogrX0Qm0sLV1+u7b6q13Xk071FuPTh5/HPKguZVn901xAuptJ9KpLcbFvRjmtG1JK6X
 QLXk1RBU09ARLITD1rT40Jv1cxg211JmyH54YmCm9QeGR1pyS01NT0wAC11w2zyFdyEGbcwgmB6FFw+9w9LUZUA3z2E6Uw5F17L1tap6q6rsxjdrwmnz7/jby7ARiVKP+0h81Ush
 8c1ahG51og0FE08B0PT2+ch000p1Bhm70qvxpvkpvv1cc5ty11v1wAhL06GmPSFw==

Cadena original del complemento de certificación digital del SAT:
 ||1.1|2A0C6B9F-EB95-41AE-A177-FAE7E78AF647|2021-12-20T12:28:04|PPD101129EA3|ty811y811L5VeOSH1BK85ew7ZFtg/BWLwqN31N94QrvqzmiL1Xn0v5H0F1L8MS+
 LtgPb8+YH5EE+000ubqm8KvTwe2H646Fs4V4eIRrSR4Pewzyej/CTQAjpsQ1+HgyjERokb1ukNuywxE1FR0us0LcZn1X5mVhPRAKw0549V+1ku7V9ewlwzk6kx80BtkrQ0d5QgK9SqtZjReZ01ghOpX1Aa91ksD3Avz3A1XAZS0/cANsR4Lo+T3clePnJdgpzn/74BF1V0ZkWFHKwt/HjKAE1znjg6K3pJ2wSKWRB9F1UDHFW14JernTUyV1w0K81X/twTyf1brXmrm7+04Ubkg
 g==|00001000000504204971|

RFC del Proveedor de certificación: PPD101129EA3

Este CFDI fue certificado por el PAC Prodigia autorización del SAT 09763 publicada 2013-02-19 14:00:00. Para descargar el Este documento es una representación impresa de un CFDI



```

<?xml version="1.0" encoding="UTF-8"?>
<cfdi:Comprobante xsi:schemaLocation="http://www.sat.gob.mx/cfd/3 http://www.sat.gob.mx/sitio_internet/cfd/3/cfdv33.xsd http://www.sat.gob.mx/implocal
http://www.sat.gob.mx/sitio_internet/cfd/implocal/implocal.xsd" Version="3.3" Total="1120.00" TipoDeComprobante="I" SubTotal="949.15" Serie="H"
Sello="ty8llyBliL5VeOSH1Bk85ew7ZFtg/BWLwgN3lN94QRvgzmiLlXn0v5H0FIL8MS+LtGpb8+YH5EE+0oOuBqM8KvWe2H646fs4V4eIRrSR4PEwzYej/CTQ/
NoCertificado="00001000000507009827" Moneda="MXN" MetodoPago="PUE" LugarExpedicion="85830" FormaPago="01" Folio="56767" Fecha="2021-12-
20T11:28:02"
Certificado="MIIGJTCCBA2gAwIBAgIUMDAwMDEwMDAwMDA1MDewMDk4MjcwDQYJKoZIhvcNAQELBQAwwggGEMSAwHgYDVQQDDEBdVVRPukIEI
xmlns:xsi="http://www.w3.org/2001/XMLSchema-instance" xmlns:xsd="http://www.w3.org/2001/XMLSchema" xmlns:implocal="http://www.sat.gob.mx/implocal"
xmlns:cfdi="http://www.sat.gob.mx/cfd/3">
  <cfdi:Emisor Rfc="HIN120905SE4" RegimenFiscal="601" Nombre="HOTEL ISHA DEL NOROESTE, S.A. DE C.V."/>
  <cfdi:Receptor Rfc="GES790913CT0" Nombre="GOBIERNO DEL ESTADO DE SONORA" UsoCFDI="G03"/>
  <cfdi:Conceptos>
    <cfdi:Concepto ValorUnitario="949.15" Unidad="No aplica" NoIdentificacion="HOS" Importe="949.15" Descripcion="HOS HOSPEDAJE 19-DIC-21"
    ClaveUnidad="E48" ClaveProdServ="90111501" Cantidad="1">
      <cfdi:Impuestos>
        <cfdi:Traslados>
          <cfdi:Traslado Importe="151.87" TipoFactor="Tasa" TasaOCuota="0.160000" Impuesto="002" Base="949.15"/>
        </cfdi:Traslados>
      </cfdi:Impuestos>
    </cfdi:Concepto>
  </cfdi:Conceptos>
  <cfdi:Impuestos TotalImpuestosTrasladados="151.87">
    <cfdi:Traslados>
      <cfdi:Traslado Importe="151.87" TipoFactor="Tasa" TasaOCuota="0.160000" Impuesto="002"/>
    </cfdi:Traslados>
  </cfdi:Impuestos>
  <cfdi:Complemento>
    <implocal:ImpuestosLocales version="1.0" TotaldeTraslados="18.98" TotaldeRetenciones="0">
      <implocal:TrasladosLocales Importe="18.98" TasadeTraslado="2.00" ImpLocTrasladado="2% HOSPEDAJE"/>
      <implocal:ImpuestosLocales>
      </implocal:ImpuestosLocales>
    </cfdi:Complemento>
  </cfdi:Complemento>
  <afd:TimbreFiscalDigital xsi:schemaLocation="http://www.sat.gob.mx/TimbreFiscalDigital/TimbreFiscalDigitalv11.xsd" Version="1.1"
  http://www.sat.gob.mx/sitio_internet/cfd/TimbreFiscalDigital/TimbreFiscalDigitalv11.xsd" Version="1.1"
  xmlns:afd="http://www.sat.gob.mx/TimbreFiscalDigital" UUID="2A0C6B9F-EB95-41AE-A177-FEA7E78AF647"
  SelloSAT="ZTIGCy+D8Bcp4KceCYEQoZlwiKM7l9rQW/uuxCyLWXDLA3fJvPqoK1MKxeklhPdFqvZKFPoOgrXDQMOsLV1+u7b6qi3xKO7lFuF
  SelloCFD="ty8llyBliL5VeOSH1Bk85ew7ZFtg/BWLwgN3lN94QRvgzmiLlXn0v5H0FIL8MS+LtGpb8+YH5EE+0oOuBqM8KvWe2H646fs4V4eIRrS
  RfcProvCertif="PPD101129EA3" NoCertificadoSAT="00001000000504204971" FechaTimbrado="2021-12-20T12:28:04"/>
</cfdi:Comprobante>

```

[⌂ \(http://www.gob.mx/\)](http://www.gob.mx/) Inicio

Verificación de comprobantes fiscales digitales por internet

A través de esta opción, usted podrá verificar si el comprobante fue certificado por el SAT

Folio fiscal*:

RFC emisor*:

RFC receptor*:

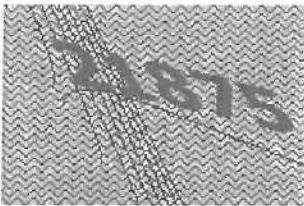

Proporcione los dígitos de la imagen*:

Verificar CFDI

CADENA BUFFALOS RESTAURANTES S. DE R.L. DE C.V.

RFC: CBR150225TN1

Factura

Domicilio y Expedido en:

AVE. JUAREZ N° Ext.240 Col.CENTRO CP.84620,CANANEA,SONORA,México

Lugar de expedición: 84620

Datos del receptor

Cliente: GOBIERNO DEL ESTADO DE SONORA

RFC: GES790913CTO

Registro de identificación fiscal:

Residencia fiscal: -

Domicilio: COMONFORT Y DR. PALIZA

Col.CENTENARIO,HERMOSILLO,SONORA,México CP.83260



Comprobante Fiscal Digital por Internet

Folio fiscal: 3F221025-A0FD-4CDA-8A28-4E18C4DE14AA

Número de comprobante: A36610

Tipo de Comprobante: I - Ingreso

Forma de pago: 01 - Efectivo

Fecha comprobante: 2021-12-21T18:21:38

Fecha de certificación del CFDI: 2021-12-21T19:22:12

Régimen fiscal: 601 - General de Ley Personas Morales

Método de pago: PUE - Pago en una sola exhibición

Uso CFDI: G03 - Gastos en general

Tipo de relación: -

UUID's Relacionados:

Clave SAT	Cantidad	Unidad SAT	Descripción	Precio unitario	Importe
90101500	1	E48 - Unidad de	CONSUMO DE ALIMENTOS	283.33	283.33
Subtotal					283.33
Descuento					
IVA (8) %					22.67
Total					306.00

TRESCIENTOS SEIS PESOS 00/100 M.N.

"Este documento es una representación impresa de un CFDI"

Número de serie del certificado de sello digital:

00001000000506873923

Número de serie del certificado de sello digital del SAT:

00001000000501960426

Cadena original del complemento de certificación digital del SAT:

||1.1|3F221025-A0FD-4CDA-8A28-4E18C4DE14AA|2021-12-21T18:21:38|TSP080724QW6|012DyUIMJNm72zrebh6HOFIDsMY9yu1y0oSjilrw52T/HQuPJ0jZ0/pMC4xsIEKPRddDRXzDm9K0oevkehJBzOHXm1yDgc5e0xgWJPJFFJv2s6U4wMlIkD2Ad2ooVQ+AhKVXYZaf7l8gwd/4Dqo8xgprj5sXrmF3hQVMjvGkAJR4cZYLUBATgSme+cOquNWMPCgdp0g9Y4we5BjOuc3CSmiwPclixngOM324f5ZUDHyGF0sgSKHaidHtrulbwur893wVh6q93cc5Bjwmrg3dn2AcchJf7dsCPTz5rDhKhsVwmHcSXPJROTwtwHOBueTPoqG5lKPIlBjTEKQ=|00001000000501960426|



Sello Digital del Emisor:

Of2DyUIMJNm72zrebh6HOFIDsMY9yu1y0oSjilrw52T/HQuPJ0jZ0/pMC4xsIEKPRddDRXzDm9K0oevkehJBzOHXm1yDgc5e0xgWJPJFFJv2s6U4wMlIkD2Ad2ooVQ+AhKVXYZaf7l8gwd/4Dqo8xgprj5sXrmF3hQVMjvGkAJR4cZYLUBATgSme+cOquNWMPCgdp0g9Y4we5BjOuc3CSmiwPclixngOM324f5ZUDHyGF0sgSKHaidHtrulbwur893wVh6q93cc5Bjwmrg3dn2AcchJf7dsCPTz5rDhKhsVwmHcSXPJROTwtwHOBueTPoqG5lKPIlBjTEKQ=

Sello digital del SAT:

Clk6dzL0a3CRTYkPzJZ7G3v8lxG3zsQAwEh4sZn0zCqGUm+Y0J8b+0lKxJd5w6j|QpjT8G+n4iCX+mPRpqKU6drtz1IQDgNKVlwgTxE+kXJwnfaB8M9GR0yHGA2YwkDpMVOZqejWC6V+sJxmI8DceEnHKCCUGYwM5yMK9q3V0Zp1dY0u4hrZYD/Wg/smqYH5e2MlyQdmDG3wuNp6C4X3GVHIN6REQaLcZIFScXzOxSExyjQH6cPalKWR8Ge5WadF15G/AEueWgV50A2FdlHG6SDxly0Jg1Q9QjzVIRu56BCwWVGv08rnvzZpBrm7CiaVseOkOw==

```

<?xml version="1.0" encoding="UTF-8"?>
<cfdi:Comprobante
Sello="Of2DyUtMJNm72zrebh6HOFDsMY9yu1y0oSjilrw52/T/HQuPJ0jZ0/pMC4xsIEKPRddDRXzDm9K0evkehJXBzOHXm1yDgc5o0xgvJPJFFJv2s6U4wMikI
xmlns:xsi="http://www.w3.org/2001/XMLSchema-instance" xmlns:cfdi="http://www.sat.gob.mx/cfd/3" xmlns:xs="http://www.w3.org/2001/XMLSchema"
LugarExpedicion="84620" MetodoPago="PUE" TipoDeComprobante="I" Total="306.00" Moneda="MXN" SubTotal="283.33"
Certificado="MIIGQDCCBCigAwIBAgIUMDAwMDEwMDAwMDA1MDY4NzMSMjMwDQYJKoZIhvcNAQELBQAwwgGEMSAwHgYDVQQDBdBVVRPUkF
NoCertificado="00001000000506873923" FormaPago="01" Fecha="2021-12-21T18:21:38" Folio="36610" Serie="A" Version="3.3"
xsi:schemaLocation="http://www.sat.gob.mx/cfd/3 http://www.sat.gob.mx/sitio_internet/cfd/3/cfdv33.xsd">
  <cfdi:Emisor RegimenFiscal="601" Nombre="CADENA BUFFALOS RESTAURANTES S. DE R.L. DE C.V." Rfc="CBR150225TN1"/>
  <cfdi:Receptor Nombre="GOBIERNO DEL ESTADO DE SONORA" Rfc="GES790913CT0" UsoCFDI="G03"/>
  - <cfdi:Conceptos>
    - <cfdi:Concepto Importe="283.33" ValorUnitario="283.33" Descripcion="CONSUMO DE ALIMENTOS" Unidad="SERVICIO" ClaveUnidad="E48"
      Cantidad="1" Noldentificacion="421" ClaveProdServ="90101500">
      - <cfdi:Impuestos>
        - <cfdi:Traslados>
          <cfdi:Traslado Importe="22.6664" TasaOCuota="0.080000" TipoFactor="Tasa" Impuesto="002" Base="283.33"/>
          <cfdi:Traslados>
        </cfdi:Traslados>
      </cfdi:Impuestos>
    </cfdi:Concepto>
  </cfdi:Conceptos>
  - <cfdi:Impuestos TotalImpuestosTrasladados="22.67">
    - <cfdi:Traslados>
      <cfdi:Traslado Importe="22.67" TasaOCuota="0.080000" TipoFactor="Tasa" Impuesto="002"/>
    </cfdi:Traslados>
  </cfdi:Impuestos>
  - <cfdi:Complemento>
    <cfdi:TimbreFiscalDigital xmlns:xsi="http://www.w3.org/2001/XMLSchema-instance" Version="1.1"
      xsi:schemaLocation="http://www.sat.gob.mx/TimbreFiscalDigital
      http://www.sat.gob.mx/sitio_internet/cfd/TimbreFiscalDigital/TimbreFiscalDigitalv11.xsd" xmlns:tfid="http://www.sat.gob.mx/TimbreFiscalDigital"
      SelloSAT="Ctk6dzLOa3CRTYkPzJZ7G3v38IxxG3zsQAwrEh4sZn0zCqGUm+Y0J8b+0IKxUd5wSjQpjt8G+n4iCX+mPRpqKU6drtz1IQDgNKV1wq"
      NoCertificadoSAT="00001000000501960426"
      SelloCFD="Of2DyUtMJNm72zrebh6HOFDsMY9yu1y0oSjilrw52/T/HQuPJ0jZ0/pMC4xsIEKPRddDRXzDm9K0evkehJXBzOHXm1yDgc5o0xgvJP,
      FechaTimbrado="2021-12-21T19:22:12" UUID="3F221025-A0FD-4CDA-8A28-4E18C4DE14AA" RfcProvCertif="TSP080724QW6"/>
    </cfdi:Complemento>
  </cfdi:Comprobante>

```