

**Notas a los Estados Financieros**  
**Instituto Tecnológico Superior de Cajeme**  
 Al 30 de Junio de 2016  
 (PESOS)

**NOTAS DE DESGLOCE**

**1.-NOTAS AL ESTADO DE SITUACION FINANCIERA**

**ACTIVO**

**EFFECTIVO Y EQUIVALENTES**

**1.- Efectivo y Equivalente a Corto Plazo.**

<b>CAJA</b>	<b>\$ 6,000.00</b>
	<hr/>
BBVA BANCOMER (PROPIOS)	825,760.00
BBVA BANCOMER (SUBSIDIO)	1,030,020.76
SANTANDER SERFIN	2,304.25
BANAMEX PROPIOS	9,963.17
BBVA BANCOMER (PROMEP)	94,901.13
BBVA BANCOMER (CONACYT)	395,000.00
BBVA BANCOMER (DGEST)	62,511.93
BANORTE (ALAMOS)	54,292.00
<b>BANCOS E INVERSIONES</b>	<b>\$ 2,474,753.24</b>
	<hr/>
<b>EFFECTIVO Y EQUIVALENTES</b>	<b>\$ 2,480,753.24</b>

**DERECHOS A RECIBIR EFFECTIVO Y EQUIVALENTES, BIENES O SERVICIOS**

**2.- Contribuciones por Recuperar**

ISR RETENCIONES PAGADAS	152,948.17
CREDITO AL SALARIO	42,224.53
<b>CONTRIBUCIONES POR RECUPERAR</b>	<b>\$195,172.70</b>

**3.-Cuentas por Cobrar.**

Al 30 de Junio de 2016 la cuenta de deudores diversos queda con un saldo de \$6,193,748.81 los cuales se integran de la siguiente manera:

DEUDOR	IMPORTE	PLAZO
VALERIA JAVALERA RINCON	71.63	90 DIAS
MARIA DEL CARMEN TEQUIDA	120.00	90 DIAS
LUIS ALEJANDRO SALGUERO	140.50	90 DIAS
JUAN FRANCISCO AGUILERA	270.00	90 DIAS
OLGA MARGARITA ARAUX	320.00	90 DIAS
GERARDO GUEVARA MARTINEZ	327.01	90 DIAS
BERNARDO MORALES CERVANTE	346.00	90 DIAS
PERLA SALAS MEDINA	370.00	90 DIAS
CARLOS ALBERTO DIAZ	440.00	90 DIAS
DAGOBERTO RODRIGUEZ	500.00	90 DIAS
FRANCISCO LEOPOLDO LUGO	540.00	90 DIAS
FRANCISCO JAVIER TORRES	547.17	90 DIAS
APOLINAR RODRIGUEZ CHAVEZ	610.00	90 DIAS
JUAN ENRIQUE PALOMARES	690.00	90 DIAS

**Notas a los Estados Financieros**  
**Instituto Tecnológico Superior de Cajeme**  
**Al 30 de Junio de 2016**  
**(PESOS)**

DEUDOR	IMPORTE	PLAZO
GABRIEL BALDENEBRO PATRON	829.42	90 DIAS
JESUS ALFONSO MARQUEZ	874.00	90 DIAS
RUBEN NAVARRO GARCIA	990.00	90 DIAS
LILIA BEATRIZ NAVARRO FR	1,000.00	90 DIAS
ELIZANDRO OMAR VALENZUEL	2,998.50	90 DIAS
BRENDA ELIZABETH PEREZ A	3,223.30	90 DIAS
RIOSA DISTRIBUIDORA SA D	4,000.00	90 DIAS
MANUELA RUIZ CASTRO	4,405.72	90 DIAS
IVONNE ALEJANDRA CHAVEZ	4,450.00	90 DIAS
ENRIQUE ESPINOZA PINALES	5,000.00	90 DIAS
MARIKO SA DE CV	9,280.00	90 DIAS
COMISION FEDERAL DE ELECTRICIDAD	22,293.00	90 DIAS
FERNANDO ORDUÑA	44,580.56	90 DIAS
COBRE DEL MAYO SA DE CV	213,000.00	90 DIAS
SUBSIDIO FEDERAL	5,871,532.00	90 DIAS

En cuentas de orden se refleja un adeudo por parte del Gobierno del Estado de Sonora por la cantidad de \$65,647,585.02 los cuales \$36,388,274.78 corresponden a subsidio, \$7,072,745.00 a PIFIT Oferta educativa, \$2,260,836.00 y \$4,925,729.24 a PIFIT Apoyo a la Calidad, \$15,000,000.00 apoyo para Edificio 8.

En las cuentas por cobrar por inscripciones se refleja un saldo de \$1,262,668.50 correspondiente al adeudo del alumnado inscrito en el semestre Enero-Mayo de 2016.

**BIENES MUEBLES, INMUEBLES E INTANGIBLES**

4.- Al 30 de Junio se tiene en Bienes inmuebles la cantidad de \$73,857,836.95. Los bienes muebles cerraron con un importe de \$61,179,072.36 y una depreciación en el ejercicio por \$3,517,187.82 con respecto a los activos intangible cierra con un saldo de \$429,761.10 y una depreciación por \$182,382.16.

**Notas a los Estados Financieros**  
**Instituto Tecnológico Superior de Cajeme**  
 Al 30 de Junio de 2016  
 (PESOS)

**PASIVO**

**CUENTAS Y DOCUMENTOS POR PAGAR**

1.-Documentos por pagar a un vencimiento menor o igual a 365 días.

1 RUBEN ARELLANO MACIAS	100.00	15 JESUS ANTONIO CHAVEZ	8,680.78
2 AXA SGUROS,S.A. DE C.V.	290.23	16 SERGIO HUMBERTO RUBIO	10,000.00
3 FLORINA MENDEZ AMPARANO	348.00	17 DEX DEL NOROESTE SA DE CV	10,207.58
4 NELSY FABIANA BERUMEN	823.60	18 RADIO CAJEME SA DE CV	15,080.00
5 MOTEL SAN JORGE	1,150.00	19 ESTUDIOS PROFESIONALES	17,440.00
6 MEDIOS Y EDITORIAL	1,500.00	20 MARIA LAURA AMPARO CHAVEZ	19,325.60
7 ANGEL ROMAN VILLARREAL	3,480.00	21 PLIN INDUSTRIAL	26,613.53
8 EVENTOS FIESTA CLUB SA	3,944.00	22 JESUS CHAVEZ AVALOS	29,460.46
9 OPTICA PROFESIONAL	5,140.00	23 OTITESCA	45,275.88
10 MAYRA GABRIELA LOPEZ	5,220.00	24 TELEFONOS DE MEXICO SA	52,884.71
11 ADRIAN MANJARREZ ECHAVAR	5,812.76	25 SS SUPER PROGRAMAS	53,272.94
12 RADIODIFUSORA XHFL	7,540.00	26 COMUNICACIONES LARSA	116,000.00
13 MANJARREZ IMPRESORES,S.A	8,270.00	27 CENEVAL	518,765.50
14 ANGEL VEGA VALDEZ	8,605.08	<b>PROVEEDORES</b>	<b><u>975,230.65</u></b>
1 NORMA ALICIA VALENCIA	245.05	1 10% RETENIDO (PAGADO)	12,798.08
2 JOSE LUIS LIZARRAGA RUBIO	22,860.77	2 10% RETENIDO (POR PAGAR)	811.80
3 LUIS ENRIQUE VASQUEZ	191,520.58	3 I.S.P.T.	137,427.95
4 PATRICIA CANDIA MOLINA	278,290.50	4 DESCUENTO ISSSTESON	43,729,155.54
5 LILIA BEATRIZ NAVARRO	388,852.49	<b>RETENCIONES Y CONTRIBUCIONES</b>	<b><u>43,880,193.37</u></b>
<b>ACREEDORES</b>	<b><u>881,769.39</u></b>		
1 MARCO ANTONIO BRAMBILLA	6.48	16 DORIS JANETH RIVERA RIVERA	473.91
2 MEZTLI NOELY CARRAZCO	12.00	17 LINEA MAGISTERIAL	881.62
3 ISRAEL SOLORZANO LIZARRAGA	30.28	18 MARCELA OSUNA PEREZ	1,160.41
4 JOSE LINO NORIEGA PANDURO	49.39	19 ITESCA(COLEGIATURA,ETC)	2,540.01
5 KAREN VALDEZ RUIZ	104.04	20 GERARDO GUEVARA MARTINEZ	2,782.00
6 CINDY MARIE THERESE	158.76	21 NEPTALI MARCIAL CHAVEZ	3,284.14
7 ELIZANDRO VALENEZUELA	159.12	22 OTROS ITESCA	3,500.00
8 OBED VALENZUELA FRAIJO	169.31	23 IVONNE ALEJANDRA CHAVEZ	4,867.79
9 MILDRETH PATRICIA ELENES	169.50	24 SUTITESCA	7,686.78
10 CLAUDIA PAEZ MURRIETA	175.17	25 FOAH ITESCA	113,009.71
11 JOSE ALBERTO GERMAN	200.00	26 FOAH	430,611.87
12 HIRAM OMAR ROMERO MARQUEZ	232.50	27 CONAGUA	585,216.00
13 ALBERTO RAMIREZ TREVIÑO	250.00	28 FOVI ITESCA	1,112,369.11
14 OTITESCA	300.00	29 FORE	7,469,569.55
15 ERNESTO ALONSO CARLOS	341.00	<b>OTRAS CUENTAS POR PAGAR</b>	<b><u>9,740,310.45</u></b>

**Notas a los Estados Financieros**  
**Instituto Tecnológico Superior de Cajeme**  
 Al 30 de Junio de 2016  
 (PESOS)

**2.- NOTAS AL ESTADO DE ACTIVIDADES**

**1.-INGRESOS DE GESTION**

Durante el periodo Enero-Marzo'2016 se registraron los siguientes ingresos:

Subsidio Federal	25,091,444.00
Subsidio Estatal	13,426,832.60
Ingresos Propios	11,401,265.71
Proyectos(Cobre del mayo )	426,000.00
Donativos (Aspel, Samuel Salcido)	17,547.27
Otros Ingresos	58,255.30
<b>Total de Ingresos</b>	<b><u><u>\$50,421,344.88</u></u></b>

**2.- GASTOS Y OTRAS PÉRDIDAS**

Se aplicaron al 30 de Junio \$48,650,253.97 de gastos de operación, los cuales se integran de la siguiente manera:

Gastos propios	9,314,127.01
Gastos de Subsidio	38,900,076.51
Proyectos	436,050.45
<b>Total de Gastos</b>	<b><u><u>\$48,650,253.97</u></u></b>

**3.- NOTAS AL ESTADO DE VARIACION EN LA HACIENDA PÚBLICA**

**MODIFICACIONES AL PATRIMONIO GENERADO**

Las modificaciones realizadas al patrimonio generado fueron en la cuenta de resultados de ejercicios anteriores por la cantidad de \$351,110.42.

**4.- ESTADO DE FLUJO DE EFECTIVO**

CONCEPTO	JUNIO'2016	DICIEMBRE'2015
EFFECTIVO	6,000.00	5,000.00
EFFECTIVO EN BANCOS -TESORERIA	1,897,012.81	2,250,149.02
EFFECTIVO EN BANCOS -DEPENDENCIAS		
INVERSIONES TEMPORALES(HASTA 3 MESES)	577,740.43	4,120,011.05
FONDOS CON AFECTACION ESPECIFICA		
<b>TOTAL EFECTIVO Y EQUIVALENTES</b>	<b>2,480,753.24</b>	<b>6,375,160.07</b>

**Notas a los Estados Financieros**  
**Instituto Tecnológico Superior de Cajeme**  
 Al 30 de Junio de 2016  
 (PESOS)

2.- Detalle de las adquisiciones de bienes muebles e inmuebles

ADQUISICIONES DE BIENES MUEBLES E INMUEBLES ABRIL-JUNIO'2016	
<b>PROPIOS</b>	
BIENES INFORMATICOS	147,483.55
EQUIPO DE ADMINISTRACION	3,076.13
HERRAMIENTAS	6,812.38
MOBILIARIO	5,218.84
SISTEMA DE A/A CALEFACCION	15,571.50
<b>TOTAL</b>	<b>\$ 178,162.40</b>
<b>PROMEP 2016</b>	
BIENES INFORMATICOS	250,022.06
MOBILIARIO	25,971.80
<b>TOTAL</b>	<b>\$ 275,993.86</b>
<b>TOTAL GENERAL</b>	<b>\$ 454,156.26</b>

3.- Conciliación de los flujos de efectivo netos de las actividades de operación.

**INSTITUTO TECNOLOGICO SUPERIOR DE CAJEME**  
**CONCILIACION DE LOS FLUJOS DE EFECTIVO**

	JUNIO'2016	DICIEMBRE 2016
<b>AHORRO /DESAHORRO ANTES DE RUBROS EXTRAORDINARIOS</b>	<b>1,419,980.49</b>	<b>- 9,218,989.89</b>
<b>OBRA EN PROCESO</b>		
MOVIMIENTOS DE PARTIDAS O RUBROS QUE NO		
( INCREMENTO ) DISMINUCION CTAS POR COBRAR	-5,930,259.87	6,070,688.40
( INCREMENTO ) DISMINUCION PAGOS ANTICIPADOS	27,306.46	5,092.30
INCREMENTO (DISMINUCION) CTAS POR PAGAR	967,010.54	1,400,835.10
<b>INVERSION</b>		
FIDECOMISO	-462,037.88	- 692,518.75
DEPRECIACION		- 2,220,038.05
MOBILIARIO Y EQUIPO	840,482.33	343,754.00
AUMENTO ( DISMINUCION ) DE EFECTIVO	- 3,894,408.83	826,228.71
EFECTIVO AL INICIAR EL PERIODO	6,375,160.07	5,548,931.36
<b>EFECTIVO AL FINALIZAR EL PERIODO</b>	<b>2,480,753.24</b>	<b>6,375,160.07</b>

**Notas a los Estados Financieros**  
**Instituto Tecnológico Superior de Cajeme**  
 Al 30 de Junio de 2016  
 (PESOS)

**NOTAS DE MEMORIA**

**CUENTAS DE INGRESOS:**

<b>CUENTAS DE ORDEN DE INGRESOS</b>		
<b>PERIODO ABRIL-JUNIO 2016</b>		
Catalogo	Debe	Haber
LEY DE INGRESOS DEVENGADO	18,858,174.26	20,053,775.76
LEY DE INGRESOS RECAUDADO		18,858,174.26

Al 30 de Junio en cuentas de orden se reflejan el adeudo por parte del Gobierno del Estado por la cantidad de \$65,647,585.02 los cuales corresponden a los siguientes conceptos:

<b>Gobierno del Estado de Sonora</b>		<b>\$65,647,585.02</b>
Subsidio Estatal	31,103,406.78	
Subsidio Estatal	5,284,868.00	
PIFIT (Oferta Educativa)	7,072,745.00	
PIFIT (Apoyo Calidad)	4,925,729.24	
PIFIT (Apoyo Calidad)	2,260,836.00	
Edificio 8	<u>15,000,000.00</u>	

**CUENTAS DE EGRESOS**

<b>CUENTAS DE ORDEN DE EGRESOS</b>		
<b>PERIODO ABRIL-JUNIO' 2016</b>		
Catalogo	Debe	Haber
PRESUPUESTO EGRESOS COMPROMETIDO	24,552,280.98	24,552,280.98
PRESUPUESTO EGRESOS DEVENGADO	24,552,280.98	22,054,472.54
PRESUPUESTO EGRESOS EJERCIDO	22,054,472.54	22,024,333.83
PRESUPUESTO EGRESOS PAGADO	22,024,333.83	

**Notas a los Estados Financieros**  
**Instituto Tecnológico Superior de Cajeme**  
Al 30 de Junio de 2016  
(PESOS)

**NOTAS ADMINISTRATIVAS**

**1.Introducción.**

El objetivo del presente documento es la revelación del contexto y de los aspectos económicos-financieros más relevantes que influyeron en las decisiones del periodo, y que deberán ser considerados en la elaboración de los estados financieros para la mayor comprensión de los mismos y sus particularidades.

Aquí se informa y explica la respuesta del gobierno a las condiciones relacionadas con la información financiera de cada periodo de gestión; además, de exponer aquellas políticas que podrían afectar la toma de decisiones en periodos posteriores.

**2.Panorama Económico y Financiero.**

El Instituto Tecnológico Superior de Cajeme, ha estado operando en condiciones financieras complicadas ya que no recibió desde el ejercicio 2012 al 2015 el presupuesto total autorizado por parte del Gobierno Estatal, lo que lo ha colocado en una situación de endeudamiento principalmente con el ISSSTESON, punto que ha sido causa de Observaciones por los órganos fiscalizadores y demandas al respecto.

**3.Autorización e Historia.**

a) Fecha de creación de ente: 25 de Noviembre de 1996

b) Principales cambios en su estructura

Notas a los Estados Financieros  
Instituto Tecnológico Superior de Cajeme  
Al 30 de Junio de 2016  
(PESOS)

ORGANIGRAMA ANTERIOR

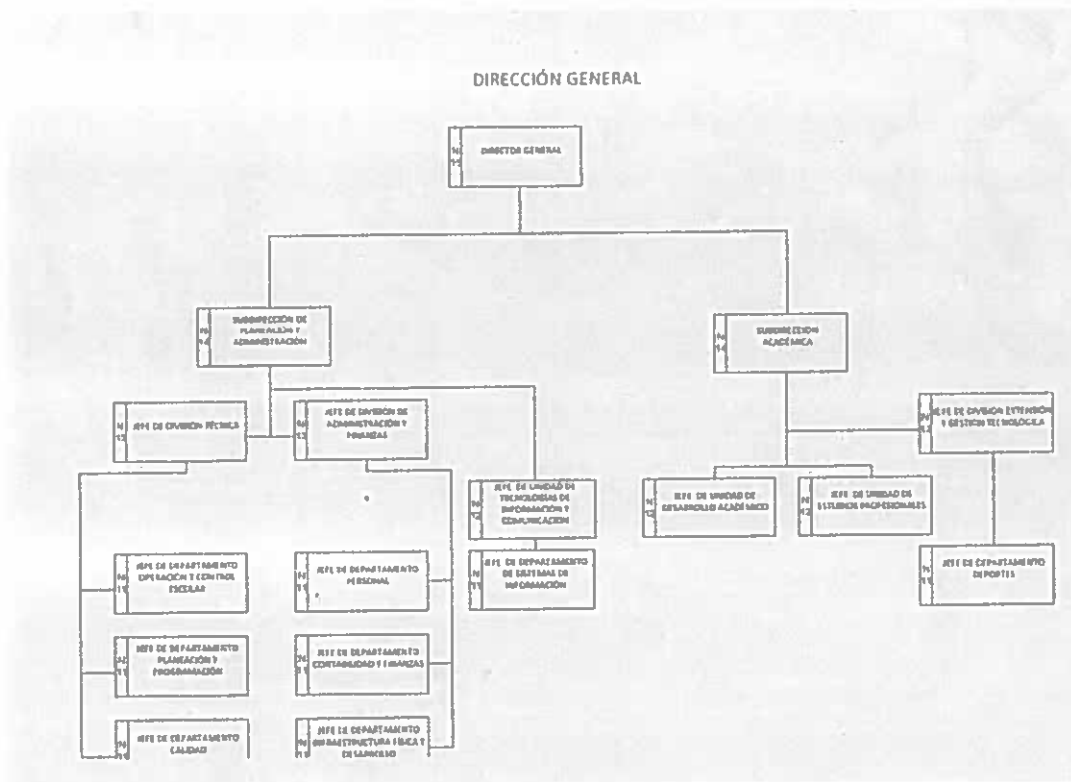



**Notas a los Estados Financieros**  
**Instituto Tecnológico Superior de Cajeme**  
 Al 30 de Junio de 2016  
 (PESOS)

**ORGANIGRAMA ACTUAL**

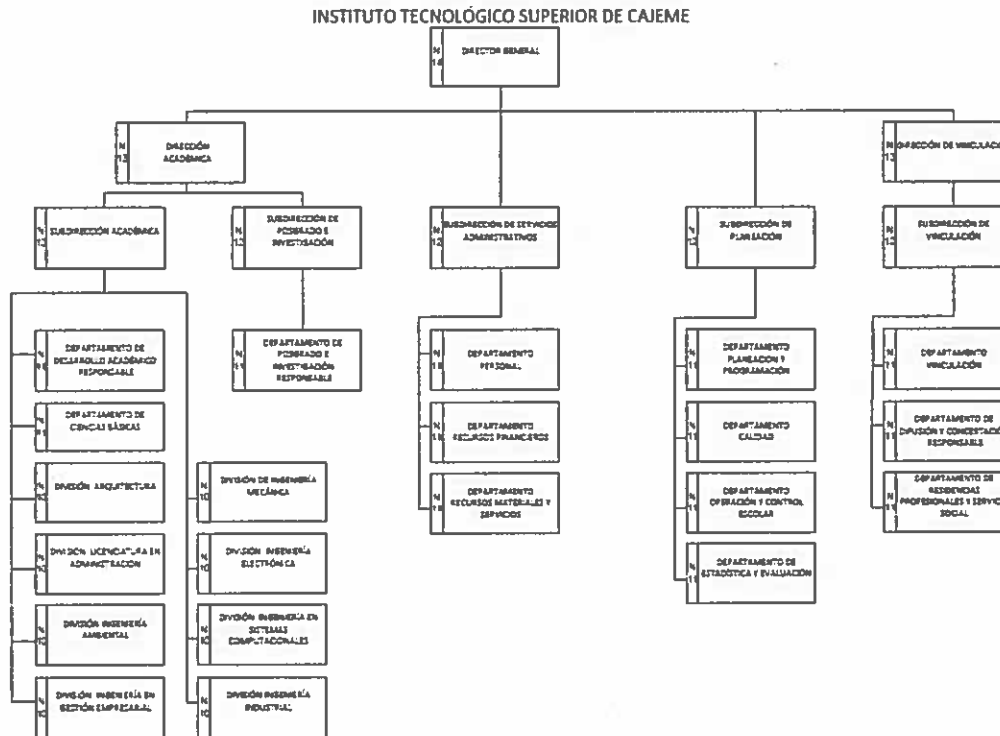

**4. Organización y Objeto Social.**

a) Objeto Social: La formación integral de individuos críticos y autorregulados; con conciencia social y nacionalista; para convertirse en profesionales de alta calidad académica y moral.

Contribuir a la generación del conocimiento a través de la docencia, la investigación y la extensión.

Garantizar las condiciones y oportunidades para el desarrollo y la superación constante de su personal

b) Principal Actividad: Educación

c) Ejercicio Fiscal: 2016

d) Régimen jurídico: No Contribuyente

e) Consideraciones fiscales del ente: El Instituto tiene la única obligación de retener y enterar las retenciones a empleados y por servicios profesionales

f) Estructura Organizacional Básica:

**Notas a los Estados Financieros**  
**Instituto Tecnológico Superior de Cajeme**  
Al 30 de Junio de 2016  
(PESOS)

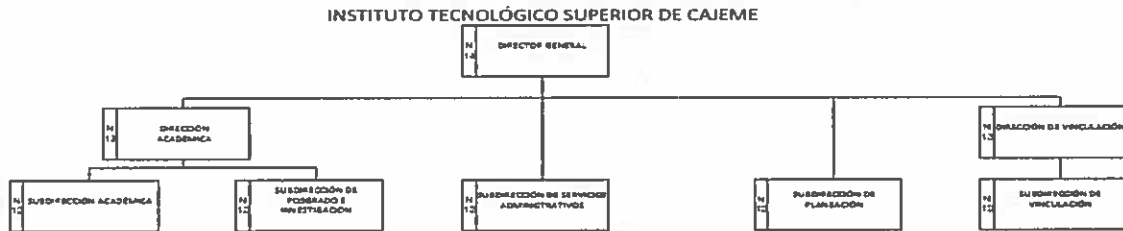

g) Fideicomisos mandatos y análogos de los cuales es fideicomitente o fideicomisario:

- 1) SEP PRODEP ITSCAJEME
- 2) SEP PRODEP 2015

5. Bases de Preparación de los Estados Financieros.

- 1) SUSTANCIA ECONOMICA
- 2) ENTES PUBLICOS
- 3) EXISTENCIA PERMANENTE
- 4) REVELACION SUFICIENTE
- 5) IMPORTANCIA RELATIVA
- 6) REGISTRO E INTEGRACION PRESUPUESTARIA
- 7) CONSOLIDACION DE LA INFORMACION FINANCIERA
- 8) DEVENGO CONTABLE
- 9) VALUACION
- 10) DUALIDAD ECONOMICA
- 11) CONSISTENCIA

\*Manual de Contabilidad Gubernamental CONAC

6. Políticas de Contabilidad Significativas.

Procedimientos de Solicitud de Recursos del Manual de Procedimientos PDA20  
Procedimiento comprobación de los Recursos del Manual de Procedimientos PDA21  
Cancelación de cheques por antigüedad  
Los pagos superiores a \$2,000.00 solo se otorgan a nombre del proveedor

7. Posición en Moneda Extranjera y Protección por Riesgo Cambiario.  
NO APLICA

8. Reporte Analítico del Activo.

- a) Vida útil o porcentajes de depreciación.

**Notas a los Estados Financieros**  
**Instituto Tecnológico Superior de Cajeme**  
**Al 30 de Junio de 2016**  
**(PESOS)**

Concepto	Años de vida útil	% de depreciación anual
<b>BIENES INMUEBLES, INFRAESTRUCTURA Y CONSTRUCCIONES EN PROCESO</b>		
Viviendas	50	2
Edificios No Habitacionales	30	3.3
Infraestructura	25	4
Otros Bienes Inmuebles	20	5
<b>BIENES MUEBLES</b>		
<b>Mobiliario y Equipo de Administración</b>		
Muebles de Oficina y Estantería	10	10
Muebles, Excepto De Oficina Y Estantería	10	10
Equipo de Cómputo y de Tecnologías de la Información	3	33.3
Otros Mobiliarios y Equipos de Administración	10	10
<b>Mobiliario y Equipo Educativo y Recreativo</b>		
Equipos y Aparatos Audiovisuales	3	33.3
Aparatos Deportivos	5	20
Cámaras Fotográficas y de Video	3	33.3
Otro Mobiliario y Equipo Educativo y Recreativo	5	20
<b>Equipo e Instrumental Médico y de Laboratorio</b>		
Equipo Médico y de Laboratorio	5	20
Instrumental Médico y de Laboratorio	5	20
<b>Equipo de Transporte</b>		
Automóviles y Equipo Terrestre	5	20
Carrocerías y Remolques	5	20
Equipo Aeroespacial	5	20
Equipo Ferroviario	5	20
Embarcaciones	5	20
Otros Equipos de Transporte	5	20
<b>Equipo de Defensa y Seguridad</b>	•	•
<b>Maquinaria, Otros Equipos y Herramientas</b>		
Maquinaria y Equipo Agropecuario	10	10
Maquinaria y Equipo Industrial	10	10
Maquinaria y Equipo de Construcción	10	10
Industrial y Comercial	10	10
Equipo de Comunicación y Telecomunicación	10	10
Equipos de Generación Eléctrica, Aparatos y Accesorios Eléctricos	10	10
Herramientas y Máquinas-Herramienta	10	10
Otros Equipos	10	10
<b>Activos Biológicos</b>		
Bovinos	5	20
Porcinos	5	20
Aves	5	20
Ovinos y Caprinos	5	20
Peces y Acuicultura	5	20
Equinos	5	20
Especies Menores y de Zoológico	5	20
Arboles y Plantas	5	20
Otros Activos Biológicos	5	20

**Notas a los Estados Financieros**  
**Instituto Tecnológico Superior de Cajeme**  
 Al 30 de Junio de 2016  
 (PESOS)

8. Reporte Analítico del Activo.

b) Reporte Analítico del Activo:

Sistema Estatal de Evaluación  
 Estado Analítico del Activo  
 Instituto Tecnológico Superior de Cajeme  
 Del 01 de Enero al 30 de Junio de 2016

ETCA-I-06

(PESOS)

TRIMESTRE: SEGUNDO DE 2016

Concepto	Saldo Inicial 1	Cargos del Periodo 2	Abonos del Periodo 3	Saldo Final 4 (1+2-3)	Variación del Periodo (4-1)
<b>ACTIVO</b>	<b>140,370,681.32</b>	<b>124,662,114.22</b>	<b>122,275,123.19</b>	<b>142,757,672.35</b>	<b>2,386,991.03</b>
<i>Activo Circulante</i>	<b>8,123,796.67</b>	<b>123,273,832.51</b>	<b>121,265,265.93</b>	<b>10,132,343.25</b>	<b>2,008,546.58</b>
Electivo y Equivalentes	6,375,160.07	92,874,324.67	96,768,731.50	2,480,753.24	3,894,406.83
Derechos a Recibir Electivo o Equivalentes	1,748,636.60	30,399,507.84	24,496,554.43	7,651,590.01	5,902,953.41
Derechos a Recibir Bienes o Servicios					
Inventarios					
Almacenes					
Estimación por Pérdida o Deterioro de Activos Circulantes					
Otros Activos Circulantes					
<i>Activo No Circulante</i>	<b>132,246,884.65</b>	<b>1,388,281.71</b>	<b>1,009,837.26</b>	<b>132,625,329.10</b>	<b>378,444.45</b>
Inversiones Financieras a Largo Plazo	1,320,266.55	547,799.39	1,009,837.26	858,228.67	462,037.83
Derechos a Recibir Electivo o Equivalentes a Largo Plazo					
Bienes Inmuebles, Infraestructura y Construcciones en Proceso	73,857,836.85			73,857,836.85	
Bienes Muebles	60,346,637.30	832,435.06		61,179,072.36	832,435.06
Activos Intangibles	421,713.83	8,047.27		429,761.10	8,047.27
Depreciación, Deterioro y Amortización Acumulada de Bienes	3,699,569.98			3,699,569.98	
Activos Diferidos					
Estimación por Pérdida o Deterioro de Activos no Circulantes					
Otros Activos no Circulantes					

9. Fideicomisos Mandatos y Análogos.

<b>FIDEICOMISOS MANDATOS Y ANALOGOS</b>			
<b>PERIODO ABRIL-JUNIO'2016</b>			
Catalogo	Debe	Haber	Saldo ACTUAL
SEP PRODEP ITSCAJEME	499,799.38	0.00	\$499,799.38
SEP PRODEP 2015	0.00	275,993.86	\$358,429.29
Fideicomisos Mandatos y Análogos	<b>\$499,799.38</b>	<b>\$275,993.86</b>	<b>\$858,228.67</b>

**Notas a los Estados Financieros**  
**Instituto Tecnológico Superior de Cajeme**  
**Al 30 de Junio de 2016**  
**(PESOS)**

**10. Reporte de la Recaudación**

**RELACION DE INGRESOS PROPIOS**  
**AL 30 DE JUNIO DE 2016**

EXAMEN ACREDITA FRANCES	5,200.00
DIPLOMADO DE INGLES	5,450.00
DIPLOMADO EN DOCENCIA	6,000.00
CURSO DE FRANCES	7,525.00
CERTIFICADO DE ESTUDIOS	13,500.00
TRAMITES DE TITULACION	15,000.00
EXAMEN ACREDITACION INGLES	23,400.00
ASESORIA CADI	26,047.00
REINGRESOS O EQUIVALENCIA	29,305.00
SERVICIOS DE ENSEÑANZA	31,726.14
MAESTRIA EN CIENCIAS DE LA EDUCACION	32,881.12
CONSTANCIA CON CALIFICACION	35,735.00
EXAMEN EXTRAORDINARIO	38,250.00
PROCESO DE INSCRIPCION	38,661.00
MAESTRIA EN ARQUITECTURA	43,805.00
EXAMEN UBICACION INGLES	48,347.00
MAESTRIA EN ADMINISTRACION	57,769.00
INSCRIPCION VICAM	89,844.00
RECARGOS	104,156.00
CONSTANCIA SIN CALIFICACION	109,445.00
SIMPOSIUM, CONGRESOS, FOROS	129,500.00
SEGURO	133,370.00
CREDENCIAL	134,832.00
INSCRIPCION ALAMOS	151,497.50
EXAMEN EGEL	153,505.00
MAESTRIA EN MECATRONICA	162,446.60
COLEGIATURA	164,183.12
RESIDENCIAS	273,293.75
PROCESO DE ADMISION	310,650.00
CURSO DE REPETICION	485,462.50
CURSO DE VERANO	600,730.00
EXAMEN PROFESIONAL	742,900.00
CURSO DE INGLES	744,791.00
INSCRIPCION	1,324,194.00
LICENCIATURA (CREDITO)	5,127,803.98
<b>TOTAL</b>	<b>\$ 11,401,265.71</b>

**Notas a los Estados Financieros**  
**Instituto Tecnológico Superior de Cajeme**  
 Al 30 de Junio de 2016  
 (PESOS)

**11. Información sobre la Deuda y el Reporte Analítico de la Deuda.**

**Información sobre la Deuda y el Reporte Analítico de la Deuda**

Deuda al 30 de Junio de 2016:

Acreeedores	881,769.39
Proveedores	975,230.65
Retenciones y contribuciones	151,037.83
Isssteson	43,729,155.54
Otras cuentas por pagar	9,740,310.45
<b>Deuda Total</b>	<b><u>55,477,503.86</u></b>

**12. Calificaciones otorgadas.**

El Instituto no ha sido sujeto a una calificación crediticia.

**13. Proceso de Mejora.**

El Instituto cuenta con un sistema de calidad que se encuentra en constante mejora, mismo que contiene procedimientos Administrativos de Gestión y Académicos

**PROCEDIMIENTOS DE DEPARTAMENTOS ADMINISTRATIVOS**

PDA01	ADMINISTRACION DE ACERVO Y SERVICIOS DE CONSULTA
PDA02	ADMINISTRACION DE LA TRAYECTORIA ACADÉMICA
PDA03	ALMACEN
PDA04	BAJAS ACADEMICAS
PDA05	COMPRAS
PDA06	CONTROL DE ASISTENCIA DEL PERSONAL
PDA07	FORMALIZACIÓN DE RELACIONES DE COLABORACIÓN
PDA08	SERVICIOS DE CUENTA DE USUARIO
PDA09	ACREDITACIÓN Y CERTIFICACIÓN DE DOCUMENTOS OFICIALES
PDA10	ELABORACIÓN DE LA PROGRAMACION Y PRESUPUESTACIÓN ANUAL

**PROCEDIMIENTOS DE GESTION DE LA CALIDAD**

I01PGC04	INSTRUCTIVO PARA ADMINISTRAR EL PROGRAMA DE AUDITORIA
I01PGC20	VIGILANCIA
I02PGC20	PROTECCION CIVIL ITESCA
MG01	MANUAL DE GESTIÓN DE LA CALIDAD DE ITESCA
MG01	MANUAL DE GESTIÓN DE LA CALIDAD DE ITESCA
PGC01	CONTROL DE DOCUMENTOS
PGC02	PRODUCTO NO CONFORME ACCIONES CORRECTIVAS/PREVENTIVAS
PGC03	CONTROL DE REGISTROS DE CALIDAD
PGC04	AUDITORIAS INTERNAS DE CALIDAD
PGC06	REVISION POR LA DIRECCIÓN
PGC07	CONTROL DE PRODUCTO NO CONFORME

**Notas a los Estados Financieros**  
**Instituto Tecnológico Superior de Cajeme**  
**Al 30 de Junio de 2016**  
**(PESOS)**

**PROCEDIMIENTOS DE DEPARTAMENTOS ADMINISTRATIVOS**

PDA11 EQUIVALENCIAS, TRASLADOS, CONVALIDACIONES Y REINGRESOS

PDA12 PROCESO DE INSCRIPCIÓN A POSGRADO

PDA13 PROCESO DE INSCRIPCIÓN Y REINSCRIPCIÓN A LICENCIATURA

PDA14 APERTURA DE PLAZAS DE RESIDENCIAS PROFESIONALES

PDA15 SEGUIMIENTO DE EGRESADOS

PDA16 PLAN DE MANTENIMIENTO PREVENTIVO DE EQUIPO

PDA17 SERVICIOS INTERNOS Y EXTERNOS

PDA18 OPERACIÓN ACADÉMICA

PDA19 CONTRATACIÓN DE PERSONAL

PDA20 SOLICITUD DE RECURSOS

PDA21 ENTREGA DE RECURSOS Y COMPROBACION DE GASTOS DE COMISIÓN

PDA22 LEVANTAMIENTO DE INVENTARIO

PDA23 CONTRATACIÓN POR HONORARIOS

PDA24 SEGUIMIENTO Y EVALUACIÓN DEL PROGRAMA ANUAL

PDA25 SOPORTE TÉCNICO INFORMÁTICO Y DE TELECOMUNICACIONES

PDA26 CREACIÓN Y MODIFICACIÓN DE SISTEMAS

PDA27 MOVILIDAD ESTUDIANTIL

**PROCEDIMIENTOS DE GESTION DE LA CALIDAD**

PGC09 ATENCIÓN A COMENTARIOS Y/O SUGERENCIAS

PGC14 CAPACITACIÓN DE PERSONAL

PGC19 RECLUTAMIENTO, SELECCIÓN, CONTRATACIÓN, INDOCCION AL PERSONAL DOCENTE

PGC20 MANTENIMIENTO DE INFRAESTRUCTURA Y LIMPIEZA

PGC21 EDUCACIÓN CONTINUA

PGC22 INVESTIGACIÓN

PGC29 DISEÑO Y DESARROLLO DE PROGRAMAS DE POSGRADO

**PROCEDIMIENTOS DE SERVICIOS ACADEMICOS**

PSA01 ACADEMIAS

PSA02 ASEGURAMIENTO DE LA CALIDAD DEL INGRESANTE

PSA04 APERTURA Y CIERRE DE PROGRAMAS ACADEMICOS

PSA07 GENERACIÓN Y ADMINISTRACIÓN DE PROYECTOS

PSA08 OPERACIÓN Y ADMINISTRACIÓN DE TALLERES Y LABORATORIOS

PSA09 PROCESO DE TITULACIÓN

PSA10 PROGRAMA DE FORMACIÓN DE DOCENTES CON GRADO ACADÉMICO PREFERENTE

PSA11 SERVICIO SOCIAL

PSA12 SOLICITUD Y ASIGNACIÓN DE BECAS

PSA13 ELABORACIÓN Y AUTORIZACIÓN DE LA ESTRUCTURA ACADÉMICA

PSA14 REGISTRO Y ACREDITACIÓN DE RESIDENCIAS PROFESIONALES PLAN 2009 Y ANTERIORES

PSA15 VIAJES ACADÉMICOS

PSA16 ELABORACIÓN DE TESIS DE POSGRADO

PSA17 TUTORÍAS ACADÉMICAS

PSA18 VISITAS ACADÉMICAS

PSA19 ACTUALIZACIÓN PROFESIONAL Y CAPACITACIÓN DOCENTE

PSA20 REGISTRO Y ACREDITACIÓN DE RESIDENCIAS PROFESIONALES PLAN 2010 Y POSTERIORES

PSA21 PROCESO DE TITULACIÓN PLAN 2010 Y POSTERIORES

14. Información por Segmentos.  
 No aplica.

15. Eventos posteriores al Cierre

El Instituto continúa sin recibir \$65,647,585.02 del presupuesto Estatal correspondiente al periodo 2012-2015. Lo que coloca a esta casa de estudios en una frágil situación en cuanto a la inestabilidad laboral, ya que se encuentran pendientes algunos pagos por concepto de nómina y pagos al adeudo con el ISSSTESON. Por lo que este Instituto está sujeto a observaciones y demandas debido a la situación financiera por la que está pasando.

**Notas a los Estados Financieros**  
**Instituto Tecnológico Superior de Cajeme**  
**Al 30 de Junio de 2016**  
**(PESOS)**

**16. Partes Relacionadas.**

No existen partes relacionadas que pudieran ejercer influencia significativa sobre la toma de decisiones financieras operativas.

**17. Responsabilidad Sobre la Presentación Razonable de los Estados Financieros.**

**Bajo protesta de decir verdad declaramos que los Estados Financieros y sus notas, son razonablemente correctos y son responsabilidad del emisor.**



LIC. GABRIEL BALDENEBRO PATRON  
Director General



ING. MARIO ALEJANDRO GUTIERREZ DE VORE  
Subdirector de Servicios Administrativos



Estado Analítico de Ingresos  
 Instituto Tecnológico Superior de Cajeme  
 Del 01 de Enero al 30 de Junio de 2016  
 (PESOS)

Rubros de los Ingresos	Ingresos Estimado Original Anual (1)	Ampliaciones y Reducciones (+ ó -) (2)	Ingresos Modificado Anual (3= 1 +2)	Ingresos Devengado Anual (4)	Ingresos Recaudado Anual (5)	Diferencia (6= 5 - 1)
Saldo Inicial Caja y Bancos						
Impuestos						
Cuotas y Aportaciones de Seguridad Social						
Contribuciones de Mejoras						
Derechos						
Productos						
Corriente						
Capital						
Aprovechamientos						
Corriente						
Capital						
Ingresos por Ventas de Bienes y Servicios	26,360,000.00		26,360,000.00	10,187,115.71	10,008,022.11	16,351,977.89
Participaciones y Aportaciones						
Transferencias, Asignaciones, Subsidios y Otras Ayudas FEDERALES	39,675,573.00		39,675,573.00	25,091,444.00	19,219,912.00	20,455,661.00
Transferencias, Asignaciones, Subsidios y Otras Ayudas PROYECTOS ESPECIALES FEDERALES	2,022,454.28		2,022,454.28			2,022,454.28
Transferencias, Asignaciones, Subsidios y Otras Ayudas PROYECTOS ESPECIALES		443,547.27	443,547.27	443,547.27	226,547.27	226,547.27
Transferencias, Asignaciones, Subsidios y Otras Ayudas ESTATALES	29,680,366.85		29,680,366.85	13,426,832.60	13,426,832.60	16,253,534.25
Ingresos Derivados de Financiamientos						
<b>Total</b>	<b>97,738,394.13</b>	<b>443,547.27</b>	<b>98,181,941.40</b>	<b>49,148,939.58</b>	<b>42,881,313.98</b>	<b>54,857,080.15</b>
					Ingresos Excedentes	
					<b>1</b>	

Estado Analítico de Ingresos	Ingresos Estimado Original Anual (1)	Ampliaciones y Reducciones (+ ó -) (2)	Ingresos Modificado Anual (3= 1 +2)	Ingresos Devengado Anual (4)	Ingresos Recaudado Anual (5)	Diferencia (6= 5 - 1)
Por Fuente de Financiamiento						
Ingresos del Gobierno						
Impuestos						
Contribuciones de Mejoras						
Derechos						
Productos						
Corriente						
Capital						
Aprovechamientos						
Corriente						
Capital						
Participaciones y Aportaciones						
Transferencias, Asignaciones, Subsidios y Otras Ayudas						
Ingresos de Organismos y Empresas	97,738,394.13	443,547.27	98,181,941.40	49,148,939.58	42,881,313.98	54,857,080.15
Cuotas y aportaciones de Seguridad Social						
Ingresos por ventas de Bienes y Servicios	26,360,000.00	-	26,360,000.00	10,187,115.71	10,008,022.11	16,351,977.89
Transferencias, Asignaciones, Subsidios y Otras Ayudas, <u>FEDERALES</u>	39,675,573.00	-	39,675,573.00	25,091,444.00	19,219,912.00	20,455,661.00
Transferencias, Asignaciones, Subsidios y Otras Ayudas, <u>PROYECTOS ESPECIALES FEDERALES</u>	2,022,454.28	-	2,022,454.28	-	-	2,022,454.28
Transferencias, Asignaciones, Subsidios y Otras Ayudas, <u>PROYECTOS ESPECIALES</u>		443,547.27	443,547.27	443,547.27	226,547.27	226,547.27
Transferencias, Asignaciones, Subsidios y Otras Ayudas, <u>ESTATALES</u>	29,680,366.85	-	29,680,366.85	13,426,832.60	13,426,832.60	16,253,534.25
Ingresos derivados de Financiamiento						
Ingresos Derivados de Financiamientos						
<b>Total</b>	<b>97,738,394.13</b>	<b>443,547.27</b>	<b>98,181,941.40</b>	<b>49,148,939.58</b>	<b>42,881,313.98</b>	<b>109,714,160.30</b>
					Ingresos Excedentes	

Los Ingresos Excedentes se presentan para efectos de cumplimiento de la Ley de Ingresos del Estado y Ley de Contabilidad Gubernamental.

El importe reflejado siempre debe ser mayor a cero. Nunca en rojo.

El saldo Inicial de Caja y Bancos es Informativo, No SE SUMA EN EL TOTAL.

Hoja 2 de 2

~~J.C. GABRIEL BALDENBERO PATRON~~  
Director General

ING. MARIO ALEJANDRO CUTERREZ DE VORE  
Subdirector de Servicios Administrativos

**Estado Analítico del Ejercicio Presupuesto de Egresos**  
**Clasificación por Objeto del Gasto (Capítulo y Concepto)**  
**Instituto Tecnológico Superior de Cajeme**  
 Del 01 de Enero al 30 de Junio de 2016  
 (PESOS)

Capítulo del Gasto	Ejercicio del Presupuesto	Egresos Aprobado Anual (1)	Ampliaciones/ (Reducciones) (2)	Egresos Modificado Anual (3=1+2)	Egresos Devengado Anual (4)	Egresos Pagado Anual (5)	Subejercicio (6 = 3 - 4)
1000	Servicios Personales	81,654,653.96	0.00	81,654,653.96	38,879,319.47	34,954,564.29	42,775,334.49
1100	Remuneraciones al Personal de Carácter Permanente	61,637,513.29	-36,109.80	61,601,403.49	28,878,806.28	28,890,359.86	32,722,597.21
1200	Remuneraciones al Personal de Carácter Transitorio	0.00	0.00	0.00	0.00	0.00	0.00
1300	Remuneraciones Adicionales y Especiales	5,080,015.67	0.00	5,080,015.67	1,932,859.35	1,923,905.33	3,147,156.32
1400	Seguridad Social	7,646,286.69	0.00	7,646,286.69	3,927,354.74	0.00	3,718,931.95
1500	Otras Prestaciones Sociales y Económicas	7,290,838.31	36,109.80	7,326,948.11	4,140,299.10	4,140,299.10	3,186,649.01
1700	Pago de Estímulos a Servidores Públicos	0.00	0.00	0.00	0.00	0.00	0.00
2000	Materiales y Suministros	1,958,259.33	263,320.90	2,221,580.23	1,704,759.17	1,844,259.11	516,821.06
2100	Materiales de Administración, Emisión de Documentos y Artículos Oficiales	812,197.77	77,332.98	889,530.75	745,237.63	840,588.11	144,293.12
2200	Alimentos y Utensilios	106,029.54	6,653.92	112,683.46	35,464.11	33,641.69	77,219.35
2300	Materias Primas y Materiales de Producción y Comercialización	0.00	0.00	0.00	0.00	0.00	0.00
2400	Materiales y Artículos de Construcción y de Reparación	265,475.88	57,188.51	322,665.39	294,728.58	300,907.03	27,936.81
2500	Productos Químicos, Farmacéuticos y de Laboratorio	18,309.97	2,588.57	20,898.54	4,465.83	4,358.03	16,432.71
2600	Combustibles, Lubrificantes y Aditivos	466,367.38	3,104.02	469,471.40	314,911.20	313,806.38	144,560.20
2700	Vestuario, Blancos, Prendas de Protección y Artículos Deportivos	44,633.45	79,175.54	123,808.99	117,158.26	125,378.26	6,650.73
2800	Materiales y Suministros Para Seguridad	0.00	15,000.00	15,000.00	11,832.00	11,832.00	3,168.00
2900	Herramientas, Refacciones y Accesorios Menores	255,244.34	22,277.36	277,521.70	180,961.56	213,747.61	96,560.14
3000	Servicios Generales	11,741,945.05	98,292.37	11,840,237.42	6,420,211.09	6,467,719.29	5,420,026.33
3100	Servicios Básicos	2,441,984.88	3,000.00	2,444,984.88	883,536.67	884,543.59	1,561,448.21
3200	Servicios de Arrendamiento	1,075,025.09	-342,243.51	732,781.58	362,824.35	372,192.49	369,957.23
3300	Servicios Profesionales, Científicos, Técnicos y Otros Servicios	2,654,813.98	399,102.32	3,053,916.30	2,631,094.00	2,313,818.21	422,822.30
3400	Servicios Financieros, Bancarios y Comerciales	525,995.17	0.00	525,995.17	284,288.93	283,564.93	241,706.24
3500	Servicios de Instalación, Reparación, Mantenimiento y Conservación	2,079,632.76	21,625.56	2,101,258.32	914,197.65	1,239,991.32	1,187,060.67

**Estado Analítico del Ejercicio Presupuesto de Egresos**  
**Clasificación por Objeto del Gasto (Capítulo y Concepto)**  
**Instituto Tecnológico Superior de Cajeme**  
**Del 01 de Enero al 30 de Junio de 2016**

(PESOS)

<b>Ejercicio del Presupuesto</b>	<b>Egresos Aprobado Anual (1)</b>	<b>Ampliaciones/ (Reducciones) (2)</b>	<b>Egresos Modificado Anual (3=1+2)</b>	<b>Egresos Devengado Anual (4)</b>	<b>Egresos Pagado Anual (5)</b>	<b>Subejercicio (6 = 3 - 4)</b>
<b>Capítulo del Gasto</b>						
3600 Servicios de Comunicación Social y Publicidad.	478,166.87	0.00	478,166.87	386,773.80	252,255.56	91,393.07
3700 Servicios de Traslado y Viáticos	1,658,795.28	0.00	1,658,795.28	595,823.95	596,302.95	1,062,971.33
3800 Servicios Oficiales	820,993.02	0.00	820,993.02	338,325.74	355,401.04	482,667.28
3900 Otros Servicios Generales	6,538.00	16,808.00	23,346.00	23,346.00	169,649.20	0.00
<b>4000 Transferencias, Asignaciones, Subsidios y Otras Ayudas</b>	<b>1,122,684.27</b>	<b>0.00</b>	<b>1,122,684.27</b>	<b>1,645,964.24</b>	<b>1,646,025.76</b>	<b>-523,279.97</b>
4100 Transferencias Internas y Asignaciones al Sector Público			0.00			0.00
4200 Transferencias al Resto del Sector Público			0.00			0.00
4300 Subsidios y Subvenciones	828,731.17	0.00	828,731.17	346,275.74	346,275.74	482,455.43
4400 Ayudas Sociales	292,568.10	0.00	292,568.10	1,299,688.50	1,299,750.02	-1,007,120.40
4500 Pensiones y Jubilaciones			0.00			0.00
4600 Transferencias a Fideicomisos, Mandatos y Otros Análogos			0.00			0.00
4700 Transferencias a la Seguridad Social			0.00			0.00
4800 Donativos	1,385.00	0.00	1,385.00	0.00	0.00	1,385.00
4900 Transferencias al Exterior			0.00			0.00
<b>5000 Bienes Muebles, Inmuebles e Intangibles</b>	<b>1,260,851.52</b>	<b>81,934.00</b>	<b>1,342,785.52</b>	<b>840,482.33</b>	<b>831,476.91</b>	<b>502,303.19</b>
5100 Mobiliario y Equipo de Administración	1,091,039.49	55,886.73	1,146,926.22	767,796.68	755,834.15	379,129.54
5200 Mobiliario y Equipo Educativo y Recreativo	37,054.17	0.00	37,054.17	9,790.40	9,790.40	27,263.77
5300 Equipo e Instrumental Médico y de Laboratorio			0.00			0.00
5400 Vehículos y Equipo de Transporte	0.00	0.00	0.00	0.00	0.00	0.00
5500 Equipo de Defensa y Seguridad			0.00			0.00
5600 Maquinaria, Otros Equipos y Herramientas	132,757.86	18,000.00	150,757.86	54,847.98	57,805.09	95,909.88
5700 Activos Biológicos			0.00			0.00

**Estado Analítico del Ejercicio Presupuesto de Egresos**  
**Clasificación por Objeto del Gasto (Capítulo y Concepto)**  
**Instituto Tecnológico Superior de Cajeme**  
**Del 01 de Enero al 30 de Junio de 2016**

(PESOS)

Ejercicio del Presupuesto	Egresos Aprobado Anual (1)	Ampliaciones/ (Reducciones) (2)	Egresos Modificado Anual (3=1+2)	Egresos Devengado Anual (4)	Egresos Pagado Anual (5)	Subejercicio (6 = 3 - 4)
<b>Capítulo del Gasto</b>						
5800 Bienes Inmuebles	0.00		0.00			0.00
5900 Activos Intangibles		8,047.27	8,047.27	8,047.27	8,047.27	0.00
6000 Inversión Pública	0.00	0.00	0.00	0.00	0.00	0.00
6100 Obra Pública en Bienes de Dominio Público			0.00			0.00
6200 Obra Pública en Bienes Propios			0.00			0.00
6300 Proyectos Productivos y Acciones de Fomento			0.00			0.00
7000 Inversiones Financieras y Otras Provisiones			0.00			0.00
8000 Participaciones y Aportaciones			0.00			0.00
9000 Deuda Pública			0.00			0.00
<b>Total del Gasto</b>	<b>97,738,394.13</b>	<b>443,547.27</b>	<b>98,181,941.40</b>	<b>49,490,736.30</b>	<b>45,744,045.36</b>	<b>48,691,205.10</b>

**LIC. GABRIEL BALDENEBRO PATRON**  
 Director General

**ING. MARIO ALEJANDRO GUTIERREZ DE VORE**  
 Subdirector de Servicios Administrativos

**Gasto Por Categoría Programática**  
**Instituto Tecnológico Superior de Cajeme**  
**Del 01 de Enero al 30 de Junio de 2016**  
**(PESOS)**

Concepto	Egresos Aprobado Anual (1)	Ampliaciones/ (Reducciones) (2)	Egresos Modificado Anual (3=1+2)	Egresos Devengado Anual (4)	Egresos Pagado Anual (5)	Subejercicio (6 = 3 - 4)	% Avance Anual (7 = 4/3)
<b>Programas</b>							
<b>Subsidios:</b>							
Sector Social y Privado o Estados y Municipios	71,378,394.13	443,547.27	71,821,941.40	39,627,827.82	35,704,771.64	32,194,113.58	55%
Sujetos a Reglas de Operación	69,355,939.85	-	69,355,939.85	38,900,076.51	34,975,321.33	30,455,863.34	56%
Otros Subsidios	2,022,454.28	443,547.27	2,466,001.55	727,751.31	729,450.31	1,738,250.24	30%
<b>Desempeño de las Funciones:</b>							
Prestación de Servicios Públicos	26,360,000.00	-	26,360,000.00	9,862,908.48	10,039,273.72	16,497,091.52	37%
Provisión de Bienes Públicos	26,360,000.00	-	26,360,000.00	9,862,908.48	10,039,273.72	16,497,091.52	37%
Planeación, Seguimiento y Evaluación de Políticas Públicas							
Promoción y Fomento							
Regulación y Supervisión							
Funciones de las Fuerzas Armadas (Únicamente el Gobierno Federal)							
Específicos							
Proyectos de Inversión							
<b>Administrativos y de Apoyos</b>							
Apoyo al Proceso Presupuestario y para mejorar la Eficiencia Institucional	-	-	-	-	-	-	0%
Apoyo a la Función Pública y al Mejoramiento de la Gestión							
Operaciones Ajenas							
<b>Compromisos</b>							
Obligaciones de Cumplimiento de Resolución Jurisdiccional							
Desastres Naturales							
<b>Obligaciones</b>							
Pensiones y Jubilaciones							

**Gasto Por Categoría Programática**  
**Instituto Tecnológico Superior de Cajeme**  
**Del 01 de Enero al 30 de Junio de 2016**  
**(PESOS)**

Concepto	Egresos Aprobado Anual (1)	Ampliaciones/ (Reducciones) (2)	Egresos Modificado Anual (3=1+2)	Egresos Devengado Anual (4)	Egresos Pagado Anual (5)	Subejercicio (6 = 3 - 4)	% Avance Anual (7= 4/3)
Aportaciones a la Seguridad Social							
Aportaciones a Fondos de Estabilización							
Aportaciones a Fondos de Inversión y Reestructura de Pensiones							
Programas de gasto Federalizado ( Gobierno Federal)							
Gasto Federalizado							
Participaciones a Entidades Federativas y Municipios							
Costo Financiero, Deuda o Apoyo a Deudores y Ahorradores de la Banca							
Adeudos de Ejercicios Fiscales Anteriores							0%
<b>Total del Gasto</b>	<b>97,738,394.13</b>	<b>443,547.27</b>	<b>98,181,941.40</b>	<b>49,490,736.30</b>	<b>45,744,045.36</b>	<b>48,691,205.10</b>	

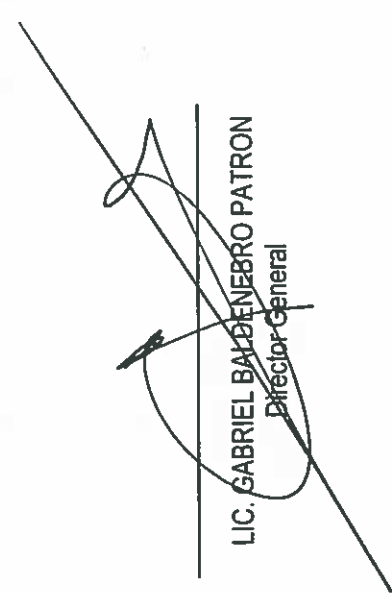
  
**LIC. GABRIEL BALDENEBRO PATRON**  
 Director General

  
**ING. MARIO ALEJANDRO GUTIERREZ DE VORE**  
 Subdirector de Servicios Administrativos