



SECRETARIA DE LA CONTRALORIA GENERAL

2 al Millar

Gastos por Comprobar:

Relación de documentación comprobatoria:

Nombre: Alejandro Padilla Cervantes

Comisión a: Nogales y Magdalena de Kino, Sonora.

Período de: 16 al 18 de febrero del 2021

Oficio de Comisión: ECOP-DC-0209/2021

Cheque No. \_\_\_\_\_ de Fecha: \_\_\_\_\_ Importe \$ 1,700.00

Vehículo Asignado \_\_\_\_\_

Gastos Programados

Banco: Bancomer Cuenta: \_\_\_\_\_

\_\_\_\_\_  
 \_\_\_\_\_  
 \_\_\_\_\_  
 \_\_\_\_\_ \$ 1,700.00

Toda entrega por concepto de "Gastos a Comprobar" deberá quedar cubierta ante la Dirección General de Administración y Control Presupuestal, al siguiente día hábil de concluida la Comisión.

Alex Padilla  
 Firma de conformidad

Alex Padilla  
 Firma de Persona Comisionada

No.	Fecha	Factura	Prestador de Servicio/ Concepto	Importe
1	17/02/2021	55771	hospedaje	1,260.00
2	17/02/2021	318453915	consumo	43.00
3	16/02/2021	17965	consumo, esta factura se tomara por la cantidad de	397.00
4				
5				
6				
7				
8				
9				
10				
11				
12				
13				
14				
15				
16				
17				
18				
19				
20			gasto no comprobable	
Subtotal Gastos				\$ 1,700.00
Efectivo Devuelto				\$ 0.00
Importe del Cheque				\$ 1,700.00

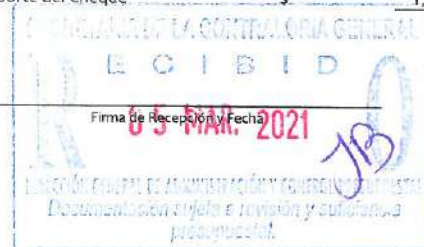



Dirección General de Evaluación y Control de Obra Pública.  
Oficio No. ECOP-DC-0209/2021  
Hermosillo, Sonora, 12 de febrero del 2021.  
"2021: Año de las Trabajadoras y Trabajadores de la Salud"

Asunto: Se le comisiona

Ing. Alejandro Padilla Cervantes  
Auditor Encargado.

Presente.-

Con fundamento en el Artículo 18, fracción I del Reglamento Interior de esta Secretaría, y en relación a las Cláusulas Primera, Segunda, Tercera y Sexta del contrato de Prestación de Servicios Profesionales por Honorarios suscrito entre la Secretaría con Usted, se le comisiona para en compañía del Ing. Anacleto Ignacio Terrones Villasana, realicen la verificación física de las obras anexas a este oficio, correspondientes a los Programas Fondo Metropolitano, FISE, Crédito Para infraestructura Productiva 2020 y Fondo Minero, las obras se encuentran ubicadas en los municipios de Nogales y Madalena, Sonora.

Dicha comisión comprende del 16 al 18 de febrero del año en curso para lo cual dispondrá de 2 días de viáticos y 1 día de gastos de camino con cargo a los Recursos del 2 al millar estatal, debiendo rendir un informe escrito con las conclusiones respectivas.

Agradeciendo su atención, me reitero a sus órdenes para cualquier duda o aclaración.

Atentamente  
"Sufragio Efectivo. No Reelección."

Lic. Fernando Herrera Saldate  
El Director General



Recibi 12/feb/21

Alex Padilla

C.c.p. Ing. Héctor González Tirado. Director General de Administración y Control Presupuestal de la S.C.G. Presente.  
Lic. Ángela Beatriz Beltrán Figueroa. Director de Recursos Financieros y Materiales. Presente.  
Archivo  
RGF/LMN/GVB







Gobierno del  
Estado de Sonora

Secretaría  
de la Contraloría General

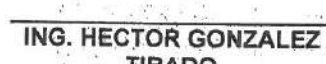
**SOLICITUD DE GASTOS DE VIATICOS  
(GASTOS A COMPROBAR)**

<b>FECHA :</b> 12 de febrero 2021		<b>CLAVES PRESUPUESTARIAS:</b> 1060000900 1304E501O02133A1 375011 2111EM13 1060000900 1304E501O02133A1 375021 2111EM13	
<b>ADSCRIPCIÓN:</b> Secretaría de la Contraloría General			
<b>UNIDAD RESPONSABLE :</b> 1060000900 Dirección General de Evaluación y Control de Obra Pública			
<b>UNIDAD EJECUTORA:</b> 1304E501O02133A1 FISCAL.CTRL.EVAL.GEST.P.			
<b>NPMBRE DEL PRESTADOR DE SERVICIOS PROFEVCIONALES COMISIONADO:</b> Ing. Alejandro Padilla Cervantes			
<b>PUESTO FUNCIONAL:</b> Honorarios.			
<b>DESTINO:</b> Nogales y Magdalena, Sonora.			
<b>MOTIVO:</b> Se le comisiona para en compañía del Ing. Anacleto Ignacio Terrones Villasana, realicen la verificación física de las obras anexas a este oficio, correspondientes a los Programas Fondo Metropolitano, FISE, Crédito Para infraestructura Productiva 2020 y Fondo Minero, las obras se encuentran ubicadas en los municipios de Nogales y Madalena, Sonora. Según oficio de comisión No. ECOP-DC-0209/2021			
<b>PERIODO DE LA COMISIÓN:</b> 16 al 18 de febrero del 2021		<b>POR INSTRUCCIONES DE:</b> Lic. Fernando Herrera Saldate, Director General de Evaluación y Control de Obra Pública.	
<b>NÚMERO DE DÍAS</b>	<b>COSTO POR DÍA</b>	<b>TOTAL POR DÍA</b>	
<b>VIATICOS :</b> 2 días	\$ 700.00	\$ 1,400.00	
<b>GASTOS DE CAMINO:</b> 1 día	\$ 300.00	\$ 300.00	
<b>SUMA TOTAL:</b>		\$ 1,700.00	
<b>OBSERVACIONES:</b> Con cargo a los recursos del 2 al millar.			
<b>RECIBÍ DE LA CAJA DE GOBIERNO LA CANTIDAD DE:</b> \$ 1,700.00 (mil setecientos pesos 00/100 M.N)			
<b>PERSONAL COMICIONADO</b>	<b>SOLICITA – RECIBE</b>	<b>AUTORIZA</b>	
 <b>ING. ALEJANDRO PADILLA CERVANTES</b> RFC PACA9402232B4	 <b>ING. HECTOR GONZALEZ TIRADO</b> DIRECTOR GENERAL DE ADMINISTRACIÓN Y CONTROL PRESUPUESTAL	 <b>LIC. FERNANDO HERRERA SALDATE</b> DIRECTOR GENERAL DE EVALUACIÓN Y CONTROL DE OBRA PÚBLICA.	



UNIDOS LOS RAMPAS MÁS

Centro de Gobierno Edificio Hermosillo segundo piso entre Blvd Paseo Río Sonora, Col. Vado del Río, C.P. 83280.

Teléfono: (662) 217 1885, (662) 217 2517. Hermosillo, Sonora / www.sonora.gob.mx

**ANEXO AL OFICIO ECOP-DC-0209/2021**

<b>DIA DE LA VERIFICACION</b>	<b>OBRA</b>	<b>MUNICIPIO</b>	<b>CONTRATO</b>	<b>MONTO</b>	<b>PROGRAMA</b>
16 DE FEBRERO DEL 2021	MODERNIZACIÓN COMO CALLE COMPLETA DEL BLVD LUIS DONALDO COLOSIO, DEL MUNICIPIO DE NOGALES, SONORA.	NOGALES	SIDUR-PF-20-007	\$ 270'822,964.46	Fondo Metropolitano
17 DE FEBRERO DEL 2021	C-00077/0192 AMPLIACIÓN DE RED DE DRENAJE SANITARIO EN COLONIA ARTÍCULO 27 EN HEROICA NOGALES, MUNICIPIO DE NOGALES. C-00077/0193 AMPLIACIÓN DE RED DE ALCANTARILLADO EN COLONIA CTS-CROC EN HEROICA NOGALES, MUNICIPIO DE NOGALES. C-00077/0194 AMPLIACIÓN DE RED DE ALCANTARILLADO EN COLONIA EMBARCADERO EN HEROICA NOGALES, MUNICIPIO DE NOGALES. C-00077/0196 AMPLIACIÓN DE LA RED DE ALCANTARILLADO EN COLONIA LAS TORRES EN HEROICA NOGALES, MUNICIPIO DE NOGALES. C-00077/0195 AMPLIACIÓN DE LA RED DE ALCANTARILLADO EN COLONIA LAS TORRES EN HEROICA NOGALES, MUNICIPIO DE NOGALES. C-00085/0262 AMPLIACIÓN DE LA RED DE AGUA POTABLE EN COLONIA ARTÍCULO 27 EN HEROICA NOGALES, MUNICIPIO DE NOGALES. C-00085/0263 AMPLIACIÓN DE LA RED DE AGUA POTABLE EN COLONIA EMBARCADERO EN HEROICA NOGALES, MUNICIPIO DE NOGALES.	NOGALES	SEDESSON-FISE-2020-016	\$2,413,047.00	FISE
18 DE FEBRERO DEL 2021	RECONSTRUCCIÓN DE PAVIMENTOS A BASE DE CONCRETO HIDRÁULICO EN LA CALLE SONORA ENTRE VILLA HERMOSA Y ARROYO BAJA CALIFORNIA EN LA LOCALIDAD DE MAGDALENA DE KINO, MUNICIPIO DE MAGDALENA, SONORA	MAGDALENA	SIDUR-ED-20-165	\$7,714,663.53	Credito para Infraestructura Productiva 2020
	RECONSTRUCCIÓN DE PAVIMENTACIÓN CON CONCRETO HIDRÁULICO DE 6,994 M2, EN LA VIALIDAD JESÚS GARCÍA CORONA, EN LA LOCALIDAD Y MUNICIPIO DE MAGDALENA DE KINO, SONORA.	MAGDALENA	SIDUR-PF-20-075	\$9'718,506.83	Fondo Minero

14/2/21

**Lic. Fernando Herrera Saldate**  
**Director General de Evaluación y Control de Obra Pública**  
**Secretaría de la Contraloría General**

En cumplimiento a lo dispuesto en el oficio de comisión No. ECOP-DC-0209/2021, de fecha 12 de febrero del 2021, se me comisiona para que en compañía de los C.C. Anacleto Ignacio Terrones Villasana, efectúe la verificación física de las obras "Modernización como calle completa del Blvd. Luis Donaldo Colosio, del municipio de Nogales, Sonora", ubicada en el municipio de Nogales, Sonora.

**El día 16 de febrero de 2021, se realizó el traslado a la localidad y municipio de Nogales pernoctando en ese lugar.**

**El día 16 de febrero de 2021, se realizó el traslado al sitio en el municipio de Nogales, para realizar la inspección física de la obra:**

**OBRA1: "Modernización como calle completa del Blvd. Luis Donaldo Colosio, del municipio de Nogales, Sonora".**

**Ejecutora: Fondo Metropolitano**

**Contrato No.: SIDUR-PF-20-007**

## **TRABAJOS EJECUTADOS**

Se realizó la medición total del Blvd. Luis Donaldo Colosio del cadenamiento 0+000 al 6+350 verificando la longitud del tramo y los anchos de la vialidad.

### **CARPETA ASFALTICA**

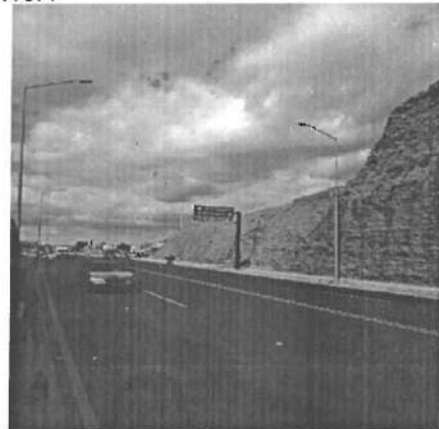

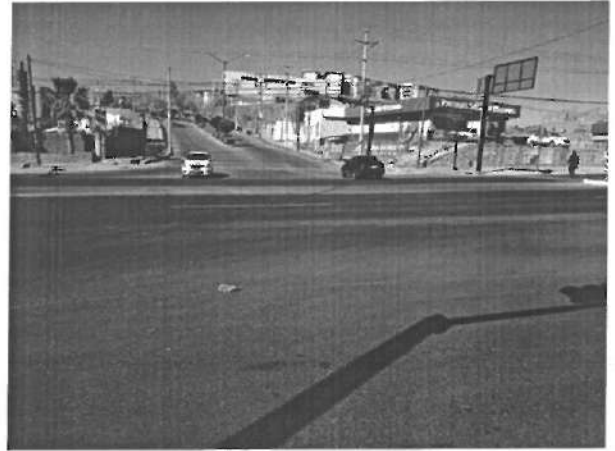
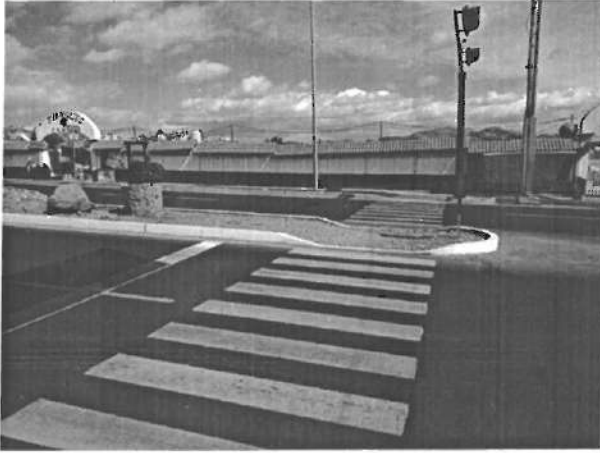

SE REALIZO LA MEDICION DE CRUCEROS EJECUTADOS EN OBRA A BASE DE CONCRETO  
HIDRAULICO

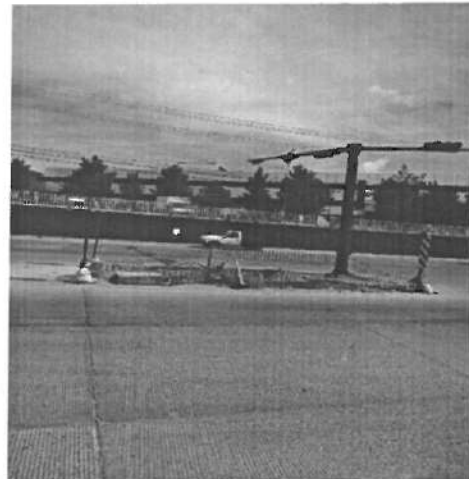

PUENTE ADOSADO



**TRABAJOS EN PROCESO**

**TRABAJOS DE NIVELACION Y COLADO EN BANQUETAS Y CICLOVIA**



Elaboracion de banqueta en area de puente

Falta de banqueta y ciclovia por problematica

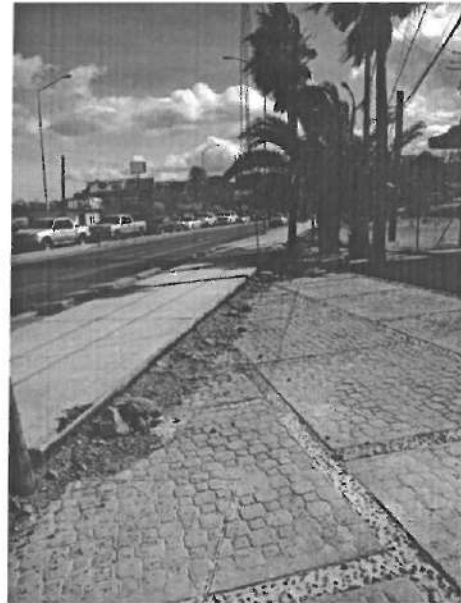
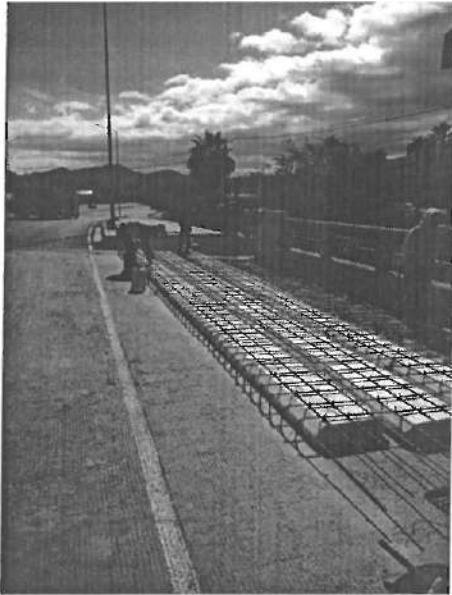

Revestimiento de talud



Tendido de poliducto para media tensión

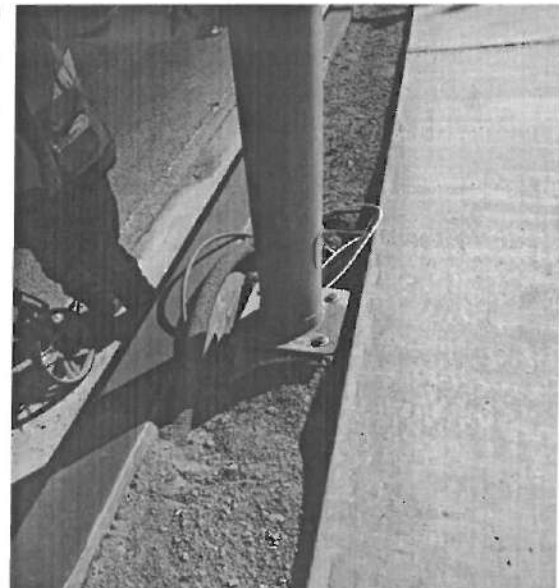
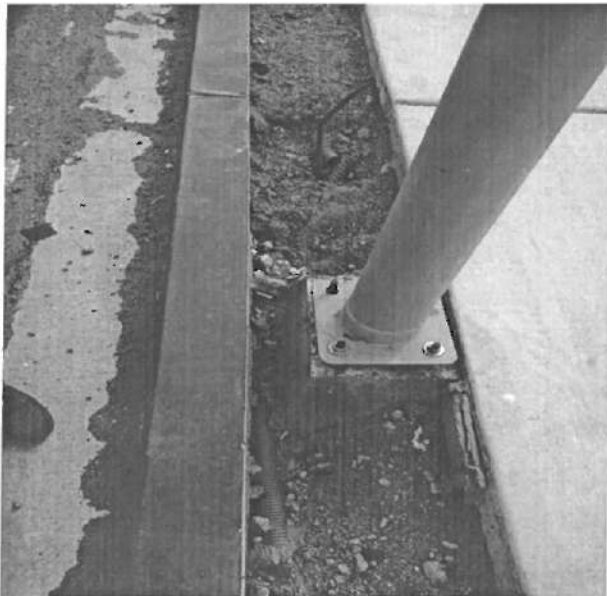



DAÑOS EN TRABAJOS TERMINADOS

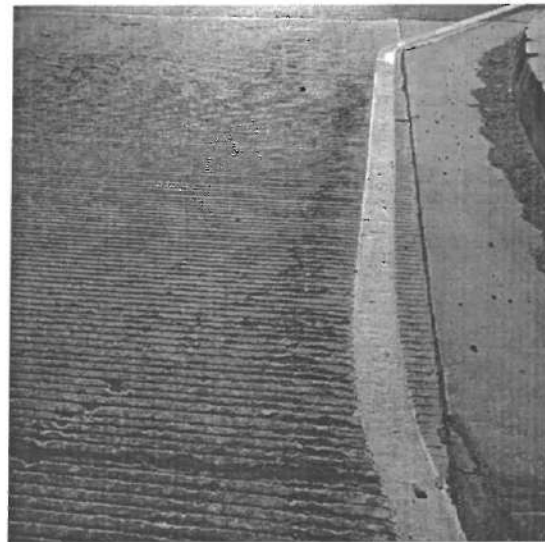



**Conclusiones:**

En términos generales, el estado físico de los trabajos realizados en tiene un avance físico del 97% aproximadamente.

El día 17 de febrero de 2021, se realizó el traslado al sitio en el municipio de Nogales, para realizar la inspección física de la obra:

**OBRA1: "C-00077/0192 AMPLIACIÓN DE RED DE DRENAJE SANITARIO EN COLONIA ARTICULO 27, EN HEROICA NOGALES, MUNICIPIO DE NOGALES;  
C-00077/0193 AMPLIACIÓN DE RED DE ALCANTARILLADO EN COLONIA CTS-CROC, EN HEROICA NOGALES, MUNICIPIO DE NOGALES;  
C-00077/0194 AMPLIACIÓN DE RED DE ALCANTARILLADO EN COLONIA EMBARCADERO, EN HEROICA NOGALES, MUNICIPIO DE NOGALES;  
C-00077/0195 AMPLIACIÓN DE LA RED DE ALCANTARILLADO EN COLONIA LAS TORRES, EN HEROICA NOGALES, MUNICIPIO DE NOGALES;  
C-00085/0262 AMPLIACIÓN DE LA RED DE AGUA POTABLE EN COLONIA ARTICULO 27, EN HEROICA NOGALES, MUNICIPIO DE NOGALES;  
C-00085/0263 AMPLIACIÓN DE LA RED DE AGUA POTABLE EN COLONIA EMBARCADERO, EN HEROICA NOGALES, MUNICIPIO DE NOGALES." "**

**Ejecutora:** FISE

**Contrato No.:** SEDESSON-FISE-2020-016

**Trabajos realizados:**

**Pozos de visita**

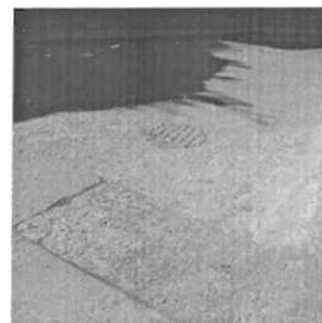

### Encofrado tubería



### Conclusiones:

En términos generales, el estado físico de los trabajos realizados en tiene un avance físico del 100% aproximadamente.

**El día 18 de febrero de 2021, se realizó el traslado al municipio de Magdalena, para realizar la inspección física de la obra:**

**OBRA1:** "Reconstrucción de pavimentos con concreto hidráulico de 6,994 M2, en la vialidad Jesus Garcia Corona, en la localidad de Magdalena de Kino, Municipio de Magdalena, Sonora."

**Ejecutora:** Fondo Minero

**Contrato No.:** SIDUR-PF-20-075

### Trabajos en proceso

Se estaban realizando trabajos de excavación para pozo de visita y tubería de drenaje.



Posteriormente se realizó el traslado en el municipio de Magdalena, para realizar la inspección física de la obra:

**OBRA1:** "Reconstrucción de pavimentos a base de concreto hidráulico en la calle Sonora entre Villa hermosa y Arroyo baja california en la localidad de Magdalena de Kino, Municipio de Magdalena, Sonora."

**Ejecutora:** Credito para Infraestructura Productiva 2020

**Contrato No.:** SIDUR-ED-20-165

### Trabajos realizados

Se realizó retiro de carpeta asfáltica y conexión de tomas de agua a tubería antigua

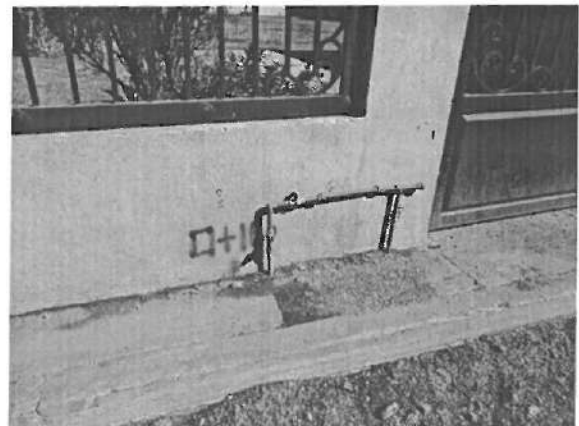

Una vez terminada la inspección física, se realizó el traslado al municipio de Hermosillo, Sonora.

Alex Padilla

**Ing. Alejandro Padilla Cervantes**  
**Asesor Técnico**



**FACTURA**  
**H 55771**  
 17-FEB-21  
 Hoja 1 de 1

**OPERADORA VAAS, S. DE R.L. DE C.V. OVA1503028E4**  
 JUAREZ 22 CENTRO NOGALES SONORA MEXICO 84030 Tel.:6313121346 Correo: hotelsancarlos@hotmail.com

Folio Fiscal: A8B3357C-127A-4D80-8E97-D764CB46E567  
 Fecha y hora de certificación: 2021-02-17T13:30:23  
 No. de Serie del Certificado del SAT: 0000100000504204971

No. de Serie del Certificado del CSD: 00001000000414547263  
 Lugar, fecha y hora de emisión: 84030, 2021-02-17T12:30:20  
 Régimen Fiscal: 601 General de Ley Personas Morales

Huesped: PADILLA CERVANTES ALEJANDRO  
 RFC: GES790913CTO  
 Empresa: GOBIERNO DEL ESTADO DE SONORA

Cliente: 5136

Entrada: 16-FEB-2021 09:32:28AM  
 Salida: 18-FEB-2021  
 Tarifa: \$630.00  
 Habit.: 121  
 Cuenta: 125043

Domicilio: COMONFORT Y DR. PALIZA S.N. COL. CENTENARIO HERMOSILLO SONORA MEXICO 83260

Fecha	Refer.	Usuari	Concepto	Unid.	Cve.U.	Cve.Pr./Se.	Subtotal	Imp.Hosp.	IVA	Total
16-FEB-21	rg	HOS	HOSPEDAJE 16-FEB-21	HOS	E48	90111501	572.73	11.45	45.82	630.00
17-FEB-21	rg	HOS	HOSPEDAJE 17-FEB-21	HOS	E48	90111501	572.73	11.45	45.82	630.00

Tipo de Comprobante: Ingreso, Moneda: MXN, Uso del CFDI: G03 Gastos en general,  
 Forma de Pago: 01 Efectivo, Método de Pago: PUE Pago en una sola exhibición  
 (SON UN MIL DOSCIENTOS SESENTA PESOS 00/100 M.N.)

Subtotal: 1,145.46  
 2% Hospedaje: 22.90  
 IVA 8% 91.64

Hab.: 121 Usu.: rg RGV F.P.: EFE Cuenta: 125043

**TOTAL: \$1,260.00**



Sello digital del CFDI:  
 vdtS1pW6n/MdPqR0ko52SjKzfcyrSvtKSYRZEn3E/xbkIqcn/n1F7xqdu16P+oFYHGTxgFfHQRjMndy20iXdn/P25106cP/udnraoFlwJRoXr4d5c7y+ahGN99bJj/kowuJNf+rSIEDJyAL5605afNzpz00cYL8ghn05FyyucE4g0-tx87KvXns2+0jx48X0xatvM7YTggapK/kvqxyf81q/Bc3r0tomp4EvkwoJ0n009+hg3X3xfn8/ucJocbaq9Sgoe7f1KY1Xorna1onuvbFCEDG+ck6Pjbc1YpJmgU7SL7GoZ2KcEP315F76C1x2o1Dcr1R/NpD/Epv9A==

Sello digital del SAT:  
 wpcdPBDPovoFRNTlQl+3TUsCvcd3vUUKKjabe3od1zWly18JbHEKLTjV/TouF/gdRKRZVISCjJj903Wfsh032P/S00TYk1UukNtUasVc4noam/ChjJxFL6got8dt35pr7Wghwri4+oq113pp6hXNRYxNun1ZQn1cr4x3RaqbhmKoy03Nn1FodiH2ZLhg3d4a1E6fSkCLGhORZxNxl54omkFFXR6vmmrE145wzHmDHWkRd+g4au+6NyxREUebGNB1Vq28cwcE42xu9V+7qha3P29A6ptnz678kusvFEAGNZPms4e3Lq2yq25vP86BDDVpp19USCZ0xwF1dA==

Cadena original del complemento de certificación digital del SAT:  
 ||1:1|A8B3357C-127A-4D80-8E97-D764CB46E567|2021-02-17T13:30:23|PPO101129EA3|vdtS1pW6n/MdPqR0ko52SjKzfcyrSvtKSYRZEn3E/xbkIqcn/n1F7xqdu16P+oFYHGTxgFfHQRjMndy20iXdn/P25106cP/udnraoFlwJRoXr4d5c7y+ahGN99bJj/kowuJNf+rSIEDJyAL5605afNzpz00cYL8ghn05FyyucE4g0-tx87KvXns2+0jx48X0xatvM7YTggapK/kvqxyf81q/Bc3r0tomp4EvkwoJ0n009+hg3X3xfn8/ucJocbaq9Sgoe7f1KY1Xorna1onuvbFCEDG+ck6Pjbc1YpJmgU7SL7GoZ2KcEP315F76C1x2o1Dcr1R/NpD/Epv9A==|0000100000504204971|

RFC del Proveedor de Certificación: PPD101129EA3

Este CFDI fue certificado por el PAC Prodigia autorización del SAT 09763 publicada 2013-02-19 14:00:00. Para descargar el Este documento es una representación impresa de un CFDI

Version de CFDI: 3.3



This XML file does not appear to have any style information associated with it. The document tree is shown below.

```
<cfdi:Comprobante xmlns:cfdi="http://www.sat.gob.mx/cfd/3" xmlns:implocal="http://www.sat.gob.mx/implocal" xmlns:xsd="http://www.w3.org/2001/XMLSchema"
xmlns:xsi="http://www.w3.org/2001/XMLSchema-instance"
Certificado="MIIGLjCCBBagAwIBAgIUWDAwMDEwMDAwMDAwMDAwMTQ1NDcyNjMwDQYJKoZIhvcNAQELBQAwggGyMGTGwYDQYDQDCC9BBlkMuIGRlbCBTZXJ2aWNPbyBkZS9BZzG1pbmlzdBHJhY2Ns24gVHJj;
Fecha="2021-02-17T12:30:20" Folio="55771" FormaPago="01" LugarExpedicion="84830" MetodoPago="PUE" Moneda="MXN" NoCertificado="00001000000414547263"
Sello="Vdts1pVW6m/MdPQr0k052SjKzfeyrSvttKSyrZEn3E/xBkIQcn/n1f7XqDu16P+OfyHGTxGMFHHoRjMnDyZ0ixdN/PI5106cP/UdMrA0FLwjRoxr4d5c7y+aHQNN9Dbj/kGwUJNfxR9IEJyAl
Serie="H" SubTotal="1145.46" TipoDeComprobante="I" Total="1260.00" Version="3.3" xsi:schemaLocation="http://www.sat.gob.mx/cfd/3
http://www.sat.gob.mx/sitio_internet/cfd/3/cfdv33.xsd http://www.sat.gob.mx/implocal http://www.sat.gob.mx/sitio_internet/cfd/implocal/implocal.xsd">
<cfdi:Emisor Nombre="OPERADORA VAAS, S. DE R.L. DE C.V." RegimenFiscal="601" Rfc="OVA1503028E4"/>
<cfdi:Receptor Nombre="GOBIERNO DEL ESTADO DE SONORA" Rfc="GES790913CT0" UsoCFDI="G03"/>
<cfdi:Conceptos>
<cfdi:Concepto Cantidad="1" ClaveProdServ="90111501" ClaveUnidad="E48" Descripcion="HOS HOSPEDAJE 16-FEB-21" Importe="572.73" NoIdentificacion="HOS"
Unidad="HOS" ValorUnitario="572.73">
<cfdi:Impuestos>
<cfdi:Traslados>
<cfdi:Traslado Base="572.73" Importe="45.82" Impuesto="002" TasaOCuota="0.080000" TipoFactor="Tasa"/>
</cfdi:Traslados>
</cfdi:Impuestos>
</cfdi:Concepto>
<cfdi:Concepto Cantidad="1" ClaveProdServ="90111501" ClaveUnidad="E48" Descripcion="HOS HOSPEDAJE 17-FEB-21" Importe="572.73" NoIdentificacion="HOS"
Unidad="HOS" ValorUnitario="572.73">
<cfdi:Impuestos>
<cfdi:Traslados>
<cfdi:Traslado Base="572.73" Importe="45.82" Impuesto="002" TasaOCuota="0.080000" TipoFactor="Tasa"/>
</cfdi:Traslados>
</cfdi:Impuestos>
</cfdi:Concepto>
</cfdi:Conceptos>
<cfdi:Impuestos TotalImpuestosTrasladados="91.64">
<cfdi:Traslados>
<cfdi:Traslado Importe="91.64" Impuesto="002" TasaOCuota="0.080000" TipoFactor="Tasa"/>
</cfdi:Traslados>
</cfdi:Impuestos>
<cfdi:Complemento>
<implocal:ImpuestosLocales TotaldeRetenciones="0" TotaldeTraslados="22.90" version="1.0">
<implocal:TrasladosLocales ImplocTrasladado="2% HOSPEDAJE" Importe="22.90" TasadeTraslado="2.00"/>
</implocal:ImpuestosLocales>
<tfd:TimbreFiscalDigital xmlns:tfd="http://www.sat.gob.mx/TimbreFiscalDigital" FechaTimbrado="2021-02-17T13:30:23"
NoCertificadoSAT="00001000000504204971" RfcProvCertif="PPD101129EA3"
SelloCFD="Vdts1pVW6m/MdPQr0k052SjKzfeyrSvttKSyrZEn3E/xBkIQcn/n1f7XqDu16P+OfyHGTxGMFHHoRjMnDyZ0ixdN/PI5106cP/UdMrA0FLwjRoxr4d5c7y+aHQNN9Dbj/kGwUJNfxR9
SelloSAT="wpoDPBDPovoF8NT1Qls3Iu5cvc0ivUUKkjabe3DdiZW1yI8J8hEHKLTjv/TOUf/GsRZRZvISCjjj903wTShQ32P/SDDTyKiUUKNTuBsVc4noam/GhIjxfl6Qgot8dt3Spr7Wgfhw14+
UUID="A8B3357C-127A-4D80-8E97-D764C846E567" Version="1.1" xsi:schemaLocation="http://www.sat.gob.mx/TimbreFiscalDigital
http://www.sat.gob.mx/sitio_internet/cfd/TimbreFiscalDigital/TimbreFiscalDigitalv11.xsd"/>
</cfdi:Complemento>
</cfdi:Comprobante>
```

**Verificación de comprobantes fiscales digitales por internet**

<b>RFC del emisor</b>	<b>Nombre o razón social del emisor</b>	<b>RFC del receptor</b>	<b>Nombre o razón social del receptor</b>
OVA1503028E4	OPERADORA VAAS, S. DE R.L. DE C.V.	GES790913CT0	GOBIERNO DEL ESTADO DE SONORA
<b>Folio fiscal</b>	<b>Fecha de expedición</b>	<b>Fecha certificación SAT</b>	<b>PAC que certificó</b>
A8B3357C-127A-4D80-8E97-D764CB46E567	2021-02-17T12:30:20	2021-02-17T13:30:23	PPD101129EA3
<b>Total del CFDI</b>	<b>Efecto del comprobante</b>	<b>Estado CFDI</b>	<b>Estatus de cancelación</b>
\$1,260.00	Ingreso	Vigente	Cancelable sin aceptación

[Imprimir](#)





CADENA COMERCIAL OXO, SA DE CV  
R.F.C. CCO8605231N4

Lugar de Expedición  
CP:83900

**Factura:** 318453915

**Régimen Fiscal:**

623 – Opcional para Grupos de Sociedades

**Folio Fiscal:**

a8643a20-9ce6-41fa-92ed-58edf8c26088

**Número del serie CSD del SAT:** 00001000000414211380

**Número del serie CSD del emisor:** 00001000000405409176

Serie: NLS

I-INGRESO

Uso CFDI: G03 - Gastos en general

**Fecha de emisión:** 2021-02-17T20:01:35

**Fecha de certificación:** 2021-02-17T21:01:36

Facturado a: GOBIERNO DEL ESTADO DE SONORA

Dirección: COMONFORT Y DOCTOR PALIZA N. SN

C.P : 83260

Delegación/Municipio: HERMOSILLO

Colonia: CENTENARIO

RFC: GES790913CTO

Estado: SONORA

Cantidad	Clave ID	Artículo	Precio unitario	Impuesto	Importe
1.000000 EA	50202311	16OZ CAP VAINILLA OSM NLS	20.69	3.31	20.69
1.000000 EA	50201708	12OZ AME INTENSO OSM NLS	16.36	2.62	16.38

PUE-PAGO EN UNA SOLA EXHIBICIÓN	<b>SUBTOTAL</b>	37.07
Forma de Pago	<b>TASA I.V.A 16%</b>	5.93
01	<b>TOTAL MXN</b>	43.00

**Sello digital del CFDI**

BTT1hlv00TUAM6jKF2um6HS3WSwhFI4uzRc52IAjtucG7xR9ffe1xMkQf4owvZFvKvLTvq4HxfVWKKvW31W0Hz9FdwP+BxYgIXm9W+QSPUIc98JcLi4XOoVMNcTkr8DcNTh+hTDY3TW8vcfL7HXnVdcYbo+4MB6sPQBcNCLdNRMVx+bD0oeX7X0S+KXY4CSrz5D4/aPuPA1hkXj9QKz1jY4EP9XVPbC9I8kLJm8/iDu6NZtZ2+q5/CVTJE91PwFHQsKlxHlsSr65cS7cZ5TVkBDohOBA0+jEa7XQ6uYKkhN/xFf8G/MRc3WRpda3pdutE6/NvMUj5BQuIvDIwg==

**Sello digital del SAT**

Fp6AkCUnBfVoWtkLB5NTRbpyQdaGWfm6rtsvY3i+IPVY0OG81N7ssKW3jkd9TT0UpC7PyW6RKZvb601Q3b4Fz378QC4HuB9OziK1Gvt838ZL7oGsykMljokahL45F40pJfY6J42xrqc/UvIwIXVZ7OnW01Te1QA7kPTdB/kViX+mmHBBHUPGBOGRKLdesCS03/kp82eZU4lp83olnNe1UtEXO+NRmjxf63Gi5ocp2g+RvGInKrh0F6KPBP38UEfaakTDAInSvMO2qbyz7XCySaoMBHGwu4x6ozYxBbt6yxQ+dsiG3+E QpWut8+ndYmTkuf5UAYZEvr0jwuSkOsaA==

**Cadena Original**

||1.1|a8643a20-9ce6-41fa-92ed-58edf8c26088|2021-02-17T21:01:36|SNF171020F3A|BTT1hlv00TUAM6jKF2um6HS3WSwhFI4uzRc52IAjtucG7xR9ffe1xMkQf4owvZFvKvLTvq4HxfVWKKvW31W0Hz9FdwP+BxYgIXm9W+QSPUIc98JcLi4XOoVMNcTkr8DcNTh+hTDY3TW8vcfL7HXnVdcYbo+4MB6sPQBcNCLdNRMVx+bD0oeX7X0S+KXY4CSrz5D4/aPuPA1hkXj9QKz1jY4EP9XVPbC9I8kLJm8/iDu6NZtZ2+q5/CVTJE91PwFHQsKlxHlsSr65cS7cZ5TVkBDohOBA0+jEa7XQ6uYKkhN/xFf8G/MRc3WRpda3pdutE6/NvMUj5BQuIvDIwg==|00001000000414211380||

\*Este documento es una representación impresa de un CFDI.

```

<?xml version="1.0" encoding="UTF-8"?>
<cfdi:Comprobante xmlns:implocal="http://www.sat.gob.mx/implocal" xmlns:pago10="http://www.sat.gob.mx/Pagos"
xmlns:xsi="http://www.w3.org/2001/XMLSchema-instance" xmlns:cfdi="http://www.sat.gob.mx/cfd/3" xsi:schemaLocation="http://www.sat.gob.mx/cfd/3
http://www.sat.gob.mx/sitio_internet/cfd/3/cfdv33.xsd" LugarExpedicion="83900" MetodoPago="PUE" TipoDeComprobante="I" Total="43.00" Moneda="MXN"
SubTotal="37.07"
Certificado="MIIGSzCCBDOgAwIBAgIUMDAwMDEwMDAwMDA0MDU0MDkxNzYwDQYJKoZIhvcNAQELBQAwwggGyMTgwNgYDVQQDDC9BLkMuIGRlbi
NoCertificado="00001000000405409176" FormaPago="01"
Sello="BTT1h1v0OTUAM6jKf2um6HS3WSwhFI4uzRc52IAjtucG7xR9tfe1xMkQf4owvZFnKvLTvq4HxfVWKKvW31W0Hz9FdwP+BxYglXm9W+QSPUiC98JcL
Fecha="2021-02-17T20:01:35" Folio="318453915" Serie="NLS" Version="3.3">
  <cfdi:Emisor RegimenFiscal="623" Nombre="CADENA COMERCIAL OXXO, SA DE CV" Rfc="CCO8605231N4"/>
  <cfdi:Receptor Nombre="GOBIERNO DEL ESTADO DE SONORA" Rfc="GES790913CT0" UsoCFDI="G03"/>
  - <cfdi:Conceptos>
    - <cfdi:Concepto Importe="20.69" ValorUnitario="20.69" Descripcion="16OZ CAP VAINILLA OSM NLS" Unidad="EA" ClaveUnidad="EA"
      Cantidad="1.000000" ClaveProdServ="50202311">
      - <cfdi:Impuestos>
        - <cfdi:Traslados>
          <cfdi:Traslado Importe="3.31" TasaOCuota="0.160000" TipoFactor="Tasa" Impuesto="002" Base="20.69"/>
          </cfdi:Traslados>
        </cfdi:Impuestos>
      </cfdi:Concepto>
    - <cfdi:Concepto Importe="16.38" ValorUnitario="16.38" Descripcion="12OZ AME INTENSO OSM NLS" Umdad="EA" ClaveUnidad="EA"
      Cantidad="1.000000" ClaveProdServ="50201708">
      - <cfdi:Impuestos>
        - <cfdi:Traslados>
          <cfdi:Traslado Importe="2.62" TasaOCuota="0.160000" TipoFactor="Tasa" Impuesto="002" Base="16.38"/>
          </cfdi:Traslados>
        </cfdi:Impuestos>
      </cfdi:Concepto>
    </cfdi:Conceptos>
  - <cfdi:Impuestos TotalImpuestosTrasladados="5.93">
    - <cfdi:Traslados>
      <cfdi:Traslado Importe="5.93" TasaOCuota="0.160000" TipoFactor="Tasa" Impuesto="002"/>
    </cfdi:Traslados>
  </cfdi:Impuestos>
  - <cfdi:Complemento>
    <tfd:TimbreFiscalDigital xsi:schemaLocation="http://www.sat.gob.mx/TimbreFiscalDigital
http://www.sat.gob.mx/sitio_internet/cfd/TimbreFiscalDigital/TimbreFiscalDigitalv11.xsd" Version="1.1"
SelloSAT="Fp6AkCUnBfVoWtkLBSNTRbpyQdaGWfm6rtsvY3i+IPVY0OG81N7ssKW3jkd9TT0UpC7PyW6RKZvb601Q3b4Fz378QC4HuB9OZiKl
NoCertificadoSAT="000010000000414211380"
SelloCFD="BTT1h1v0OTUAM6jKf2um6HS3WSwhFI4uzRc52IAjtucG7xR9tfe1xMkQf4owvZFnKvLTvq4HxfVWKKvW31W0Hz9FdwP+BxYglXm9
FechaTimbrado="2021-02-17T21:01:36" RfcProvCertif="SNF171020F3A" UUID="a8643a20-9ee6-41fa-92ed-58edf8c26088"
xmlns:tfd="http://www.sat.gob.mx/TimbreFiscalDigital"/>
  </cfdi:Complemento>
  - <cfdi:Addenda>
    - <ns:diverza xmlns:ns="http://www.diverza.com/ns/addenda/diverza/1" version="1.1">
      <ns:generales tipoDocumento="Factura"/>
      <ns:clavesDescripcion c_UsoCFDI="Gastos en general" c_RegimenFiscal="Opcional para Grupos de Sociedades" c_MetodoPago="PAGO EN UNA
SOLA EXHIBICION" c_TipoDeComprobante="Ingreso"/>
      - <ns:receptor>
        <ns:domicilioFiscalR codigoPostal="83260" pais="México" estado="SONORA" municipio="HERMOSILLO" ciudad="HERMOSILLO"
colonia="CENTENARIO" numero="SN" calle="COMONFORT Y DOCTOR PALIZA"/>
      </ns:receptor>
    </ns:diverza>
  </cfdi:Addenda>
</cfdi:Comprobante>

```



## Verificación de comprobantes fiscales digitales por internet

RFC del emisor	Nombre o razón social del emisor	RFC del receptor	Nombre o razón social del receptor
CCO8605231N4	CADENA COMERCIAL OXXO, SA DE CV	GES790913CT0	GOBIERNO DEL ESTADO DE SONORA
Folio fiscal	Fecha de expedición	Fecha certificación SAT	PAC que certificó
A8643A20-9CE6-41FA-92ED-58EDF8C26088	2021-02-17T20:01:35	2021-02-17T21:01:36	SNF171020F3A
Total del CFDI	Efecto del comprobante	Estado CFDI	Estatus de cancelación
\$43.00	Ingreso	Vigente	Cancelable sin aceptación

Imprimir



**YADIRA SOTO LEYVA**  
R.F.C. SOLY740524557

Régimen fiscal: 612 Personas Físicas con Actividades Empresariales y Profesionales  
Alvaro Obregon 1935 s/n Lomas de Nogales  
Nogales, Blvd Greco, Nogales, Sonora. Mexico. C.P. 84080

**FACTURA**  
**A17965**

Nombre o razón social	R.F.C.	Lugar, fecha y hora de emisión / certificación
GOBIERNO DEL ESTADO DE SONORA	GES790913CT0	84080 2021-02-16T15:44:00 / 2021-02-16T16:44:36

Dirección	Otros datos fiscales
COMONFORT Y DOCTOR PALIZA S/N CENTENARIO HERMOSILLO, HERMOSILLO, SONORA. México. C.P. 83260	Folio fiscal: 2EB79680-C42A-4B90-A33F-18805F2BF491 Serie del certificado del emisor: 00001000000500095005 Serie del certificado del SAT: 00001000000503938001 Efecto de comprobante:   Ingreso Tipo de moneda: MXN - Peso Mexicano RFC del proveedor de certificación: SED1102088J7

No. Ident.	Cantidad	Unidad	Descripción	Valor unitario	Importe
CONSUMO	1.00	UD	CONSUMO DE ALIMENTOS	375.00	375.00
Clave prod/serv			Clave unidad		
90101501 - Restaurantes			13 - Raciones		

IVA Credito aplicado del 50% 8.0%: 30.00

Importe con letra =CUATROCIENTOS CINCO PESOS 00/100 MXN=

**Este documento es una representación impresa de un CFDI**  
Método de pago: PUE Pago en una sola exhibición  
Forma de pago: 01 Efectivo  
Uso de cfdi: G03 Gastos en general

Subtotal	375.00
IVA Crédito aplicado del 50%	30.00
<b>Total</b>	<b>405.00</b>



**Sello digital del emisor:**

hM4VD18vJ9of2Ka9B7dTnhRWWVLhQk9jrC8atjJHlqRyYvH1MfpxvVN/tlGDQlua7X5h1SHpLatXvurKO4eAe4oEV7u61SH+s27d8deh4Z3HJXRwon506rXMLTzZ4k  
WCThfhC9UE0WCS4Yta63c3PYBYmSjnGTOXBxdignsfrHKfM6vcCz7fbcDrFQ6/npcBKGv1I1830RqYoBK8VtdbXuURGIKXqZnS3/i1PUaTPNI23sx70u1P3ev4BAMB  
qTfxl22Ue+dm1E6fPYknrzDxY8DfZwoTnnV1W0cle/PPcwV6GQBeDKuF8ThpkGG7GCoLWfJ9EB7C6MbQ==

**Sello digital del SAT:**

DCXL89mgaTQOEedrok81v3uM1+9jGJAj3E/Q8nTeH28CQifQYk9eSvEEX9eKC4oGhqoeboVMZgfHUChp0lIXBBDcC/AZRGWzsnNsDzAlgqLW+xQYPN1zf73pjjvG3m  
Gu8TAOfEWXeQMPZmJMYvJ2bEsJq3XOqHun7nisTVEu5US2U6gzpk8or9Zzdp+Ow5U0oHOBkETbv3TaNzWIKxL9CuPjTZU6JdWwI2kJfFEDdQFbk2IRazOt+Lq  
n7lqSkrgZCLAxxyJgeBxpnKSSicxe22xq3yB0FckObAAeRssF6jnUVns633/uJz6gwYA1kgf5jmD42EL80Hnrxvw==

**Cadena original del complemento de certificación digital del SAT:**

||1.1|2EB79680-C42A-4B90-A33F-18805F2BF491|2021-02-16T16:44:36|SED1102088J7|hM4VD18vJ9of2Ka9B7dTnhRWWVLhQk9jrC8atjJHlqRyYvH1MfpxvVN/tlGDQlua7X5h1SHpLatXvurKO4eAe4oEV7u61SH+s27d8deh4Z3HJXRwon506rXMLTzZ4k|j1WCThfhC9UE0WCS4Yta63c3PYBYmSjnGTOXBxdignsfrHKfM6vcCz7fbcDrFQ6/npcBKGv1I1830RqYoBK8VtdbXuURGIKXqZnS3/i1PUaTPNI23sx70u1P3ev4BAMB|plpqTfxl22Ue+dm1E6fPYknrzDxY8DfZwoTnnV1W0cle/PPcwV6GQBeDKuF8ThpkGG7GCoLWfJ9EB7C6MbQ==|00001000000503938001

```

<?xml version="1.0" encoding="UTF-8"?>
<cfdi:Comprobante
Sello="hM4VD18vJ9of2Ka9B7dTnhRWWVhLhQk9jrC8atjJHqRyYvH1MfpxVN/tIGDQIua7X5h1SHpLatXvurKO14eAe4oEV7u61SH+s27d8deh4Z3HJXRwon50
xsi:schemaLocation="http://www.sat.gob.mx/cfd/3 http://www.sat.gob.mx/sitio_internet/cfd/3/cfdv33.xsd" Version="3.3" Total="405.00" TipoDeComprobante="I"
SubTotal="375.00" Serie="A" NoCertificado="00001000000500095005" Moneda="MXN" MetodoPago="PUE" LugarExpedicion="84080" FormaPago="01"
Folio="17965" Fecha="2021-02-16T15:44:00"
Certificado="MIIF1zCCA7+gAwIBAgIUMDAwMDEwMDAwMDA1MDAwOTUwMDUwDQYJKoZIhvcNAQELBQAwggGEMSAwHgYDVQQDDBdBVVRPUklI
xmlns:xsi="http://www.w3.org/2001/XMLSchema-instance" xmlns:cfdi="http://www.sat.gob.mx/cfd/3">
  <cfdi:Emisor Rfc="SOLY740524557" RegimenFiscal="612" Nombre="YADIRA SOTO LEYVA"/>
  <cfdi:Receptor Rfc="GES790913CT0" Nombre="GOBIERNO DEL ESTADO DE SONORA" UsoCFDI="G03"/>
  - <cfdi:Conceptos>
    - <cfdi:Concepto ValorUnitario="375.00" Unidad="UD" Nodentificacion="CONSUMO" Importe="375.00" Descripcion="CONSUMO DE ALIMENTOS"
      ClaveUnidad="13" ClaveProdServ="90101501" Cantidad="1.00">
      - <cfdi:Impuestos>
        - <cfdi:Traslados>
          <cfdi:Traslado Importe="30.00" TipoFactor="Tasa" TasaOCuota="0.080000" Impuesto="002" Base="375.00"/>
          </cfdi:Traslados>
        </cfdi:Impuestos>
      </cfdi:Concepto>
    </cfdi:Conceptos>
  - <cfdi:Impuestos TotalImpuestosTrasladados="30.00">
    - <cfdi:Traslados>
      <cfdi:Traslado Importe="30.00" TipoFactor="Tasa" TasaOCuota="0.080000" Impuesto="002"/>
    </cfdi:Traslados>
  </cfdi:Impuestos>
  - <cfdi:Complemento>
    <tfd:TimbreFiscalDigital xsi:schemaLocation="http://www.sat.gob.mx/TimbreFiscalDigital
      http://www.sat.gob.mx/sitio_internet/cfd/TimbreFiscalDigital/TimbreFiscalDigitalv11.xsd" Version="1.1"
      xmlns:xsi="http://www.w3.org/2001/XMLSchema-instance"
      SelloSAT="DCXL89mgaTQOEdrok81v3uM1+9jGJAj3E/Q8nTaH28CQftQYk9eSvEEX9eKC4oGhqeoboVMZgTHUChpoIIXBBDC/AZRGWzsNsDz
      NoCertificadoSAT="00001000000503938001"
      SelloCFD="hM4VD18vJ9of2Ka9B7dTnhRWWVhLhQk9jrC8atjJHqRyYvH1MfpxVN/tIGDQIua7X5h1SHpLatXvurKO14eAe4oEV7u61SH+s27d8d
      RfcProvCertif="SED1102088J7" FechaTimbrado="2021-02-16T16:44:36" UUID="2EB79680-C42A-4B90-A33F-18805F2BF491"
      xmlns:tfd="http://www.sat.gob.mx/TimbreFiscalDigital"/>
  </cfdi:Complemento>
</cfdi:Comprobante>

```



## Verificación de comprobantes fiscales digitales por internet

RFC del emisor	Nombre o razón social del emisor	RFC del receptor	Nombre o razón social del receptor
SOLY740524557	YADIRA SOTO LEYVA	GES790913CT0	GOBIERNO DEL ESTADO DE SONORA
Folio fiscal	Fecha de expedición	Fecha certificación SAT	PAC que certificó
2EB79680-C42A-4B90-A33F-18805F2BF491	2021-02-16T15:44:00	2021-02-16T16:44:36	SED1102088J7
Total del CFDI	Efecto del comprobante	Estado CFDI	Estatus de cancelación
\$405.00	Ingreso	Vigente	Cancelable sin aceptación

Imprimir