



Gastos por Comprobar:

Nombre: Claudio Hermen Valdez Clark

Comisión a: Hermosillo y Huatabampo, Sonora.

Período de: 10 al 12 de marzo del 2021

Oficio de Comisión: ECOP-DC-0395/2021

Cheque No. _____ de Fecha: _____ importe \$ 1,700.00

Vehículo Asignado _____

Gastos Programados

Banco: Ban-amer Cuenta: _____

_____ \$ 1,700.00

Relación de documentación comprobatoria:

2 al Millar

| No. | Fecha | Factura | Prestador de Servicio/ Concepto | Importe |
|-----|------------|---------|--|---------|
| 1 | 12/03/2021 | 493 | consumo | 352.64 |
| 2 | 11/03/2021 | 25224 | hospedaje | 450.01 |
| 3 | 11/03/2021 | 31629 | consumo, se tomara por la cantidad de \$197.35 | 197.35 |
| 4 | | | dia devuelto | 700.00 |
| 5 | | | | |
| 6 | | | | |
| 7 | | | | |
| 8 | | | | |
| 9 | | | | |
| 10 | | | | |
| 11 | | | | |
| 12 | | | | |
| 13 | | | | |
| 14 | | | | |
| 15 | | | | |
| 16 | | | | |
| 17 | | | | |
| 18 | | | | |
| 19 | | | | |
| 20 | | | | |

gasto no comprobable

Subtotal Gastos \$ 1,700.00

Efectivo Devuelto \$ 0.00

Importe del Cheque \$ 1,700.00

100 devolucion

[Signature]

Firma de Persona Comisionada

[Signature]

Firma de Recepción y Fecha



Toda entrega por concepto de "Gastos a Comprobar" deberá quedar cubierta ante la Dirección General de Administración y Control Presupuestal, al siguiente día hábil de concluida la Comisión.

[Signature]

Firma de conformidad



COMPROBANTE DE LA OPERACIÓN

Cuenta de origen

•43380

Importe

\$ -700.00

Tipo de operación

Transferencia a terceros

Motivo de pago

BNET 0101598031 REEMBOLSO

Fecha de operación

6 abril 2021, 10:28:00 h

Fecha de aplicación

5 abril 2021, 22:00:00 h

Lic. Fernando Herrera Saldate
Director General de Evaluación y Control de Obra Pública
Secretaría de la Contraloría General

En cumplimiento a lo dispuesto en el oficio de comisión No. ECOP-DC-0395/2021, de fecha 05 de marzo del 2021, se me comisiona para que en compañía del Ing. Jorge Rene Rodríguez Moreno se efectúe la verificación física de la obra anexa a este oficio, la obra está ubicada en el municipio de Huatabampo, Sonora.

A continuación, se hace un desglose de las actividades realizadas:

El día 11 de marzo del 2021, se realizó el traslado a la localidad del municipio Navojoa, el día 12 de marzo del presente año se trasladó a la localidad de Etchoropo para la inspección física a la siguiente obra:

Nombre de la Obra: Nueva fuente de captación de agua potable en la comunidad de la loma de Etchoropo, municipio de Huatabampo, en el Estado de Sonora.

Ejecutora: CEA

Inversión autorizada: \$5,591,976.83



Vista panorámica del sitio de la obra

CH



Valvulas para planta generadora



tanque metalico elevado



Caseta de proteccion de planta generadora

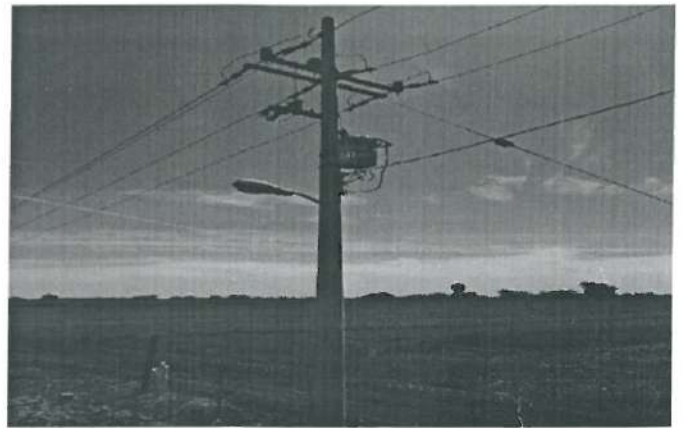

Subestación de 10 KVA tipo poste

Se muestran fotografías de algunos de los conceptos que se revisaron en la verificación física de obra.

El día 12 de marzo del presente año, habiéndose concluido las actividades de verificación física de las obras, se realizó traslado a la ciudad de Hermosillo, Sonora.

Se anexa copia de oficio de comisión:

ATENTAMENTE

A handwritten signature in blue ink, appearing to read 'C. Valdez Clark'.

Claudio Hermen Valdez Clark



Gobierno del
Estado de Sonora

Secretaría
de la Contraloría General



Dirección General de Evaluación y Control de Obra Pública.
Oficio No. ECOP-DC-0395/2021
Hermosillo, Sonora, 05 de marzo del 2021.
"2021: Año de las Trabajadoras y Trabajadores de la Salud"

Asunto: Se le comisiona

Ing. Claudio Hermen Valdez Clark
Presente.-

Con fundamento en el Artículo 18, fracción I del Reglamento Interior de esta Secretaría, y en relación a las Cláusulas Primera, Segunda, Tercera y Sexta del contrato de Prestación de Servicios Profesionales por Honorarios suscrito entre la Secretaría con Usted, y en seguimiento a la auditoría No.1505-DS-GF, realizada por la Auditoría Superior de la Federación, se le comisiona para que en compañía del Ing. Jorge Rene Rodriguez Moreno, realicen la verificación física de las obras anexas a este oficio, correspondientes al programa FORTAFIN de la Cuenta Pública 2016, las obras se encuentran ubicadas en los municipios de Hermosillo y Huatabampo, Sonora.

Dicha comisión comprende del 10 al 12 de marzo del año en curso para lo cual dispondrá de 2 días de viáticos y 1 día de gastos de camino con cargo a los Recursos del 2 al millar estatal, debiendo rendir un informe escrito con las conclusiones respectivas.

Agradeciendo su atención, me reitero a sus órdenes para cualquier duda o aclaración.

Atentamente
"Sufragio Efectivo. No Reelección."

Lic. Fernando Herrera Saldate
El Director General



SECRETARÍA DE LA CONTRALORÍA GENERAL
DIRECCIÓN GENERAL DE EVALUACIÓN
Y CONTROL DE OBRAS PÚBLICAS
HERMOSILLO, SONORA

C.c.p Archivo.
RGF/LMN/GVB

SONORA
UNIDOS LOGRAMOS MEJORES

Centro de Gobierno Edificio Hermosillo segundo piso entre Blvd Paseo Río Sonora, Col. Vado del Río, C.P. 83280.



Teléfono: (662) 217 1885, (662) 217 2517. Hermosillo, Sonora / www.sonora.gob.mx



Gobierno del
Estado de Sonora

Secretaría
de la Contraloría General

**SOLICITUD DE GASTOS DE VIÁTICOS
(GASTOS A COMPROBAR)**

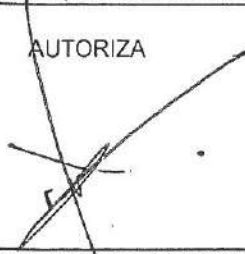
| | | | |
|---|---|--|--|
| FECHA: 05 de marzo del 2021 | | CLAVES PRESUPUESTARIAS: 1060000900 1304E501O02133A1 375011 2111EM13 1060000900 1304E501O02133A1 375021 2111EM13 | |
| ADSCRIPCIÓN: Secretaría de la Contraloría General | | | |
| UNIDAD RESPONSABLE : 1060000900 Dirección General de Evaluación y Control de Obra Pública | | | |
| UNIDAD EJECUTORA: 1304E501O02133A1 FISCAL.CTRL.EVAL.GEST.P. | | | |
| NPMBRE DEL PRESTADOR DE SERVICIOS PROFEVCIONALES COMISIONADO: Ing. Claudio Hermen Valdez Clark | | | |
| PUESTO FUNCIONAL: Honorarios. | | | |
| DESTINO: Hermosillo y Huatabampo, Sonora. | | | |
| MOTIVO: En seguimiento a la auditoría No.1505-DS-GF, realizada por la Auditoría Superior de la Federación, se le comisiona para que, en compañía del Ing. Jorge Rene Rodríguez Moreno, realicen la verificación física de las obras anexas a este oficio, correspondientes al programa FORTAFIN de la Cuenta Pública 2016, las obras se encuentran ubicadas en los municipios de Hermosillo y Huatabampo, Sonora. Según oficio de comisión No. ECOP-DC-0395/2021 | | | |
| PERIODO DE LA COMISIÓN: 10 al 12 de marzo del 2021 | | POR INSTRUCCIONES DE: Lic. Fernando Herrera Saldate, Director General de Evaluación y Control de Obra Pública. | |
| NÚMERO DE DÍAS | COSTO POR DÍA | TOTAL, POR DÍA | |
| VIATICOS: 2 día | \$ 700.00 | \$ 1400.00 | |
| GASTOS DE CAMINO: 1 días | \$ 300.00 | \$ 300.00 | |
| SUMA TOTAL: | | \$ 1,700.00 | |
| OBSERVACIONES: Con cargo a los recursos del 2 al millar. | | | |
| RECIBÍ DE LA CAJA DE GOBIERNO LA CANTIDAD DE: \$ 1,700.00 (mil setecientos pesos 00/100 M.N) | | | |
| PERSONAL COMICIONADO | SOLICITA – RECIBE | AUTORIZA | |
|  |  |  | |
| ING. CLAUDIO HERMEN VALDEZ CLARK RFC VACC6311094J3 | ING. HECTOR GONZALEZ TIRADO DIRECTOR GENERAL DE ADMINISTRACIÓN Y CONTROL PRESUPUESTAL | LIC. FERNANDO HERRERA SALDATE DIRECTOR GENERAL DE EVALUACIÓN Y CONTROL DE OBRA PÚBLICA. | |

lun



ANEXO AL OFICIO No. ECOP-DC-0395/2021

| DIA DE LA VERIFICACIÓN | CONTRATO | OBRA | MUNICIPIO | MONTO | PROGRAMA |
|------------------------|----------------------------|---|------------|----------------|----------|
| 10/03/2021 | SIDUR-JCES-NC-CONST-16-002 | PAVIMENTACIÓN DE CAMINO DE ACCESO A LA POBLACIÓN DEL CHOYUDO CON CARRETERA TIPO "C" DE 7 MTS DE CORONA, DEL KM 0+000 AL KM 4+100 (SEGUNDA ETAPA), EN EL ESTADO DE SONORA. | HERMOSILLO | \$7,818,690.32 | FORTAFIN |
| 11/03/2021 | SIDUR-JCES-NC-CONST-16-001 | PAVIMENTACIÓN DE CAMINO DE ACCESO A LA POBLACIÓN DEL CHOYUDO CON CARRETERA TIPO "C" DE 7 MTS DE CORONA, DEL KM 0+000 AL KM 4+100 (PRIMERA ETAPA), EN EL ESTADO DE SONORA. | HERMOSILLO | \$8,755,254.70 | FORTAFIN |
| 12/03/2021 | CEA-NC-IHU-AP-16-102 | NUEVA FUENTE DE CAPTACIÓN DE AGUA POTABLE EN LA COMUNIDAD DE LA LOMA DEL ETCHOROPO, MUNICIPIO DE HUATABAMPO EN EL ESTADO DE SONORA | HUATABAMPO | \$5,591,976.83 | FORTAFIN |



DANNAS RESTAURANTE

LIZETTE GUADALUPE GOMEZ LOPEZ

RFC emisor: GOLL860110HB2

Régimen Fiscal: Personas Físicas con Actividades Empresariales y Profesionales

TEL: 1805175

Cliente:

GOBIERNO DEL ESTADO DE SONORA

GES790913CT0 Uso Cfdi : G03 - Gastos en general

Calle: COMONFORT No exterior: S/N
Colonia: Prados Del Centenario CP: 83260
Delegación / Municipio: Hermosillo
Localidad: Hermosillo
Estado: Sonora, MEX

Table with 2 columns: Field Name and Value. Fields include Efecto de comprobante (Ingreso), Factura (Serie y Folio 493), Folio fiscal (FE80F488-C18B-4F8D-86D5-F6B619504344), No de Serie del Certificado del SAT (00001000000504587441), No. Certificado Emisor (00001000000502353003), Fecha de Certificación (12/03/2021 05:43:46 p. m.), Lugar y Fecha de Elaboración (85000 12/03/2021 04:37:44 a. m.), and Proveedor de Facturas Electrónicas (644) 316636.

Main invoice table with columns: Código, Clave SAT, Descripción, Unidad, Unidad SAT, Cantidad, Precio U., Descuento, Importe. Includes subtotal (304.00), IVA (48.64), and total (352.64). Also contains payment conditions and method details.

Observaciones



Cadena original del complemento de certificación digital del SAT
Sello digital del SAT
Sello digital del CFDI RFC del proveedor de certificación: IAD121214B34

Verificación de comprobantes fiscales digitales por internet

| RFC del emisor | Nombre o razón social del emisor | RFC del receptor | Nombre o razón social del receptor |
|--------------------------------------|----------------------------------|-------------------------|------------------------------------|
| GOLL860110HB2 | LIZETTE GUADALUPE GOMEZ LOPEZ | GES790913CT0 | GOBIERNO DEL ESTADO DE SONORA |
| Folio fiscal | Fecha de expedición | Fecha certificación SAT | PAC que certificó |
| FE80F488-C18B-4F8D-86D5-F6B619504344 | 2021-03-12T02:32:44 | 2021-03-12T17:43:46 | IAD121214B34 |
| Total del CFDI | Efecto del comprobante | Estado CFDI | Estatus de cancelación |
| \$352.64 | Ingreso | Vigente | Cancelable sin aceptación |

Imprimir

HOTEL SORIA

BERNARDO SORIA CRUZ

R.F.C. SOCB480820PV2 CURP SOCB480820HSLRRR07
 PESQUEIRA SUR No. 1715 COLJUAREZ C.P. 85870
 TEL Y FAX (642) 421-3012 421-3805
 hotelsoriafacturas@gmail.com
 NAVOJOA SONORA México

Tipo de Comprobante: I - Ingreso
 Lugar de Expedición: 85870
 Régimen Fiscal: 612 - Personas Físicas con Actividades Empresariales y Profesionales

Forma de pago: 28 - Tarjeta de débito
 Número de cuenta: 8547
 Método de pago: PUE - Pago en una sola exhibición
 Moneda: MXN - Peso Mexicano

Folio: CC - 25224
 Fecha: 11/3/2021 09:47:36

Datos del cliente

Cliente: GOBIERNO DEL ESTADO DE SONORA
 R.F.C.: GES790913CT0 Uso CFDI: G03 - Gastos en general
 Domicilio: COMONFORT Y DR. PALIZA No. 5/N, CENTENARIO, C.P. 83260, HERMOSILLO, SONORA, MEXICO

| Cantidad | Unidad | Clave Unidad SAT | Clave Producto/Servicio | Concepto / Descripción | Valor Unitario | Descuentos | Impuestos | Importe |
|----------|-----------|--------------------------|-----------------------------|------------------------|----------------|------------|-------------------|---------|
| 1.00 | NO APLICA | E48 - Unidad de servicio | 90111802 - Habitación doble | HOSPEDAJE HAB 208 | 381.36 | 0.00 | 002 - IVA - 61.02 | 381.36 |

Importe con letra:
 CUATROCIENTOS CINCUENTA PESOS 01/100 M.N.

| | |
|--------------|---------------|
| Subtotal | 381.36 |
| I.V.A. 16% | 61.02 |
| I.S.H. 2% | 7.63 |
| Total | 450.01 |

CFDI Relacionado:
 Tipo Relación: -
 CFDI Relacionado:



Serie del Certificado del emisor: 00001000000506041999
 Folio fiscal: 5035C40B-6C57-46EE-8333-AD360FF7181D
 No. de Serie del Certificado del SAT: 00001000000505142236
 Fecha y hora de certificación: Marzo 12 2021 - 04:42:43

Este documento es una representación impresa de un CFDI

Sello Digital del CFDI

OPLSjYkYwR5UW0uQORsIr92BQZbcRCNeRFUShO3PY/oc5By7belqo1BBP4BZX/di5qGx9YzEQCC3Hlw9YQT
 gN7Y56GNW3mXelrhuaR2dNO2/gdpCkV+WITfaZdpgmUNDzNn2B5yd0xetsOEymJgVEh088xf/JF25IUwkMe
 VY9b3kePFi60tnPUHenLurkPcSbqYvFZF6QF5v698cV21gwWVdDjJEVABSV/hXulwD63pYmZTs7y35dYbc
 BvJpHBRoyoeUjD1UinjmcghsZwiDwYyU117RNhO8pp0skvka7YbzNmghmu9aka22ei4Yy/zJUFenmeLuog==

Sello del SAT

IQixebZ/G3gesSMldcqPqIDEMnA5dVfESyUyZGeJwTXYS9TbiCgZiosJok217b4t1BKXnDbQwECvd
 NSVzsrOsIapimrmfhwOpCvIRQSVnkUX3Q57pZRA2PjX1/ES943NUBjn0JhZprFIUjlrM4yypj5YU
 Lw873N3mNLqrjX49OYksCWnmvwoX/F5iy9O2HgYvgppJEGS12yDJTOPlwZ13z05LNkHtmcs36nhzz
 c5R9VNjzaDj/PwJ1FCYdg+uqkHh0/821oG4b0D5cypcc4aRYm+8WS/p8iaGeMD3+AembkqTiezSjio
 +o/ElmhARVYzz2sW2r2g==

Cadena original del complemento de certificación digital del SAT

[|1.1|5035C40B-6C57-46EE-8333-AD360FF7181D|2021-03-12T04:42:43|MAS0810247C0|OPLS
 sYkYwR5UW0uQORsIr92BQZbcRCNeRFUShO3PY/oc5By7belqo1BBP4BZX/di5qGx9YzEQCC3Hlw9Y
 QTgN7Y56GNW3mXelrhuaR2dNO2/gdpCkV+WITfaZdpgmUNDzNn2B5yd0xetsOEymJgVEh088xf/JF
 25IUwkMeVY9b3kePFi60tnPUHenLurkPcSbqYvFZF6QF5v698cV21gwWVdDjJEVABSV/hXulwD63p
 YmZTs7y35dYbcBvJpHBRoyoeUjD1UinjmcghsZwiDwYyU117RNhO8pp0skvka7YbzNmghmu9aka22
 ei4Yy/zJUFenmeLuog==|00001000000505142236|]

```

<?xml version="1.0" encoding="UTF-8"?>
<cfdi:Comprobante LugarExpedicion="85870" MetodoPago="PUE" TipoDeComprobante="I" Total="450.01" Moneda="MXN" SubTotal="381.36"
Certificado="MILF0jCCA7qgAwIBAgIUMDAwMDEwMDAwMDA1MDYwNDE5OTkwDQYJKoZIhvcNAQELBQAwggGEMSAwHgYDVQQDDBdBVVVRPUEkIEC
NoCertificado="00001000000506041999" FormaPago="28"
Sello="OPLSsJYLxYwR5UW0uQORsIr92BQZbcRCNerFUSH03PY/oc5By7beIqo1B8P4BZX/dI5qGx9YjZEQCC3Hlw9YQTgN7y56GNW3mxXeirkhuaR2dNO2/
Fecha="2021-03-11T03:47:36" Folio="25224" Serie="CC" Version="3.3" xsi:schemaLocation="http://www.sat.gob.mx/cfd/3
http://www.sat.gob.mx/sitio_internet/cfd/3/cfdv33.xsd http://www.sat.gob.mx/implocal http://www.sat.gob.mx/sitio_internet/cfd/implocal/implocal.xsd"
xmlns:implocal="http://www.sat.gob.mx/implocal" xmlns:xsi="http://www.w3.org/2001/XMLSchema-instance" xmlns:cfdi="http://www.sat.gob.mx/cfd/3">
  <cfdi:Emisor Nombre="BERNARDO SORIA CRUZ" Rfc="SOCB480820PV2" RegimenFiscal="612"/>
  <cfdi:Receptor Nombre="GOBIERNO DEL ESTADO DE SONORA" Rfc="GES790913CT0" UsoCFDI="G03"/>
  - <cfdi:Conceptos>
    - <cfdi:Concepto Importe="381.36" ValorUnitario="381.36" Descripcion="HOSPEDAJE" NoIdentificacion="2" Unidad="NO APLICA" Cantidad="1.00"
      ClaveUnidad="E48" ClaveProdServ="90111802">
      - <cfdi:Impuestos>
        - <cfdi:Traslados>
          <cfdi:Traslado Importe="61.02" TasaOCuota="0.160000" TipoFactor="Tasa" Impuesto="002" Base="381.36"/>
          <cfdi:Traslados>
        </cfdi:Traslados>
        </cfdi:Impuestos>
      </cfdi:Concepto>
    </cfdi:Conceptos>
  - <cfdi:Impuestos TotalImpuestosTrasladados="61.02">
    - <cfdi:Traslados>
      <cfdi:Traslado Importe="61.02" TasaOCuota="0.160000" TipoFactor="Tasa" Impuesto="002"/>
    </cfdi:Traslados>
  </cfdi:Impuestos>
  - <cfdi:Complemento>
    <afd:TimbreFiscalDigital Version="1.1" xsi:schemaLocation="http://www.sat.gob.mx/TimbreFiscalDigital
      http://www.sat.gob.mx/sitio_internet/cfd/TimbreFiscalDigital/TimbreFiscalDigitalv11.xsd" xmlns:xsi="http://www.w3.org/2001/XMLSchema-
      instance"
      SelloSAT="fOixebZ/G3gcs5MIdeqPqIDEMnAi5dvtFSyUyZGeJwTXYS9TbLCgziosJokZ17tb4tjBKYxndbQwECvdNSVzsr0siEqpimrflwOgCvFRQ
      NoCertificadoSAT="00001000000505142236"
      SelloCFD="OPLSsJYLxYwR5UW0uQORsIr92BQZbcRCNerFUSH03PY/oc5By7beIqo1B8P4BZX/dI5qGx9YjZEQCC3Hlw9YQTgN7y56GNW3mx)
      RfcProvCertif="MAS0810247C0" FechaTimbrado="2021-03-12T04:42:43" UUID="5035C40B-6C57-46EE-8333-AD360FF7181D"
      xmlns:afd="http://www.sat.gob.mx/TimbreFiscalDigital"/>
    - <implocal:ImpuestosLocales TotaldeTraslados="7.63" TotaldeRetenciones="0.00" version="1.0">
      <implocal:TrasladosLocales Importe="7.63" TasaDeTraslado="2.00" ImpLocTrasladado="ISH"/>
    </implocal:ImpuestosLocales>
  </cfdi:Complemento>
</cfdi:Comprobante>

```

Verificación de comprobantes fiscales digitales por internet

| RFC del emisor | Nombre o razón social del emisor | RFC del receptor | Nombre o razón social del receptor |
|--------------------------------------|----------------------------------|-------------------------|------------------------------------|
| SOCB480820PV2 | BERNARDO SORIA CRUZ | GES790913CT0 | GOBIERNO DEL ESTADO DE SONORA |
| Folio fiscal | Fecha de expedición | Fecha certificación SAT | PAC que certificó |
| 5035C40B-6C57-46EE-8333-AD360FF7181D | 2021-03-11T03:47:36 | 2021-03-12T04:42:43 | MAS0810247C0 |
| Total del CFDI | Efecto del comprobante | Estado CFDI | Estatus de cancelación |
| \$450.01 | Ingreso | Vigente | Cancelable sin aceptación |

Imprimir



RAMON ALBERTO MONTOYA BALDENEBRO

RFC: MOBR751227946 Tipo de comprobante : I - Ingreso

No de serie del Certificado del CSD: 00001000000408208428

Folio Fiscal: 7b21961c-8968-413c-b1cf-4fdee516d57a

Régimen: 612 - Personas Físicas con Actividades Empresariales y Profesionales

DATOS DEL CLIENTE

GOBIERNO DEL ESTADO DE SONORA
 RFC: GES790913CTO
 Uso CFDI: G03 - Gastos en general

EXPEDIDO EN

CP:85320
 Fecha y hora de emisión: 2021-03-11T15:42:04

| Cantidad | U Medida | Descripción | V Unitario | Impuestos | Importe |
|----------|----------|---------------------------------|------------|------------------|---------|
| 1 | Q3 - NA | 91111603 - CONSUMO DE ALIMENTOS | 319.83 | 002 - IVA: 51.17 | 319.83 |

| | |
|-------------|--------|
| SubTotal \$ | 319.83 |
| +IVA 16% \$ | 51.17 |
| =TOTAL \$ | 371.00 |

CANTIDAD CON LETRA : TRESCIENTOS SETENTA Y UN PESOS 00/100 MXN
 MONEDA : MXN - Peso Mexicano | METODO PAGO : PUE - Pago en una sola exhibición | FORMA PAGO : 28 - Tarjeta de Débito
 FECHA TIMBRADO : 2021-03-11T16:42:05
 No de Serie del Certificado del SAT : 00001000000406144089

Sello Digital del CFDI

feFcmgYbYT+j7Vms7EvkRyCHOa3fRg2i7XYxt2bymRDS9pxm8NgyObrHHvpJ/i5W7kTWm0rQ8Uz+s8Rlg9zJOZvSeNKeUCayReRkv
 mkhdZm098lwt07g7JImENb52wsRaBccbqTq6pPHTUUPUCn4/wO9GOhnA5gnY6VOVNwbTFYUaUB6AFR8MwyPxQsoNvUI5y+dOIZ9
 yqblKSntP4rTxyl9eQJ05DQCximNNhg5PzPg5sOYAEpUULOQrIRbsdMyleF80ndLMI73arm8WNR2fPnt/dQDHq5wHm7ITVOrnNB2i0+u
 YrwiEJAYycULBocdkLNj1ssHfoJecjqrRSQS8g==

Sello Digital del SAT

S+Y5bdTfCnM5mMX80IQ/hUD0r5Y0VdxLjVrnv8VePHW6VOHXsZSIZZWokQlameSgTRAzUVBCV2s5ep0NM1pz81e5P400IIRp
 PP3gLMkDhf7goBVmL42bKA7aDR+pFN0rfNzpeUueadJD0an3i2SalUFIKrlLw04uF5IOKu7b5TZLuY7v+wxpNENKtN0a0mpddQDZds
 gvOe8Ac5MgD4LriQFqJscObmWQL5z9KStbVOGyT5cZzzNkuA0jtkRocY/TH8uEqQMADmncmwlQa4JTJhFemi2rW+Dc/H+mUH7h7n
 GnFapiRbNtL3a8XpxnknkeXqhXotD1Vhwwafqlw==

Cadena Original del complemento de certificación digital del SAT

||1.1|7b21961c-8968-413c-b1cf-4fdee516d57a|2021-03-11T16:42:05|CAD100607RY8jfeFcmgYbYT+j7Vms7EvkRyCHOa3fRg2i7XYxt2bymRDS9pxm8NgyObrHHvpJ/i5W7kTWm0rQ8Uz+s8Rlg9zJOZvSeNKeUCayReRkvmkhdZm098lwt07g7JImENb52wsRaBccbqTq6pPHTUUPUCn4/wO9GOhnA5gnY6VOVNwbTFYUaUB6AFR8MwyPxQsoNvUI5y+dOIZ9yqblKSntP4rTxyl9eQJ05DQCximNNhg5PzPg5sOYAEpUULOQrIRbsdMyleF80ndLMI73arm8WNR2fPnt/dQDHq5wHm7ITVOrnNB2i0+uYrwiEJAYycULBocdkLNj1ssHfoJecjqrRSQS8g==|00001000000406144089||



```

<?xml version="1.0" encoding="UTF-8"?>
<cfdi:Comprobante xmlns:cfdi="http://www.sat.gob.mx/cfd/3" LugarExpedicion="85320" MetodoPago="PUE" TipoDeComprobante="I" Total="371.00" Moneda="MXN"
SubTotal="319.83"
Certificado="MIIGKDCBBBgAwIBAgIUMDAwMDEwMDAwMDAwMDg0MjgwDQYJKoZIhvcNAQELBQAwggGyMTgwNgYDVQQDDC9BLkMuIGRlb
NoCertificado="0000100000408208428" FormaPago="28"
Sello="feFcmgYbYT+j7Vms7EvkRyCHOa3fRg2i7XYxt2bymRDS9pxm8NgyObrHHvpJ/i5W7kTWm0rQ8Uz+s8RIg9zJOZvSeNKeUCayReRkvmkhdZm0981wtO7;
Fecha="2021-03-11T15:42:04" Folio="31629" Serie="FACTURA" Version="3.3" xsi:schemaLocation="http://www.sat.gob.mx/cfd/3
http://www.sat.gob.mx/sitio_internet/cfd/3/cfdv33.xsd" xmlns:xsi="http://www.w3.org/2001/XMLSchema-instance">
  <cfdi:Emisor RegimenFiscal="612" Nombre="RAMON ALBERTO MONTOYA BALDENEBRO" Rfc="MOBR751227946"/>
  <cfdi:Receptor Nombre="GOBIERNO DEL ESTADO DE SONORA" Rfc="GES790913CT0" UsoCFDI="G03"/>
  - <cfdi:Conceptos>
    - <cfdi:Concepto Importe="319.83" ValorUnitario="319.83" Descripcion="CONSUMO DE ALIMENTOS" Unidad="NA" ClaveUnidad="Q3" Cantidad="1"
      ClaveProdServ="91111603">
      - <cfdi:Impuestos>
        - <cfdi:Traslados>
          <cfdi:Traslado Importe="51.17" TasaOCuota="0.160000" TipoFactor="Tasa" Impuesto="002" Base="319.83"/>
          </cfdi:Traslados>
        </cfdi:Impuestos>
      </cfdi:Concepto>
    </cfdi:Conceptos>
  - <cfdi:Impuestos TotalImpuestosTrasladados="51.17">
    - <cfdi:Traslados>
      <cfdi:Traslado Importe="51.17" TasaOCuota="0.160000" TipoFactor="Tasa" Impuesto="002"/>
    </cfdi:Traslados>
  </cfdi:Impuestos>
  - <cfdi:Complemento>
    <tfd:TimbreFiscalDigital Version="1.1" xsi:schemaLocation="http://www.sat.gob.mx/TimbreFiscalDigital
      http://www.sat.gob.mx/sitio_internet/cfd/TimbreFiscalDigital/TimbreFiscalDigitalv11.xsd" RfcProvCertif="CAD100607RY8"
      SelloSAT="S+Y5bdTFcNM5miMX80tO/hUDOr5Y0V/dxLJvRNV8VePHW6VOHXS2SIZZWokxQlamaSgTRAzUVBCV2s5ep0NM1pz81e5P4OOIIRq
      SelloCFD="feFcmgYbYT+j7Vms7EvkRyCHOa3fRg2i7XYxt2bymRDS9pxm8NgyObrHHvpJ/i5W7kTWm0rQ8Uz+s8RIg9zJOZvSeNKeUCayReRkvm
      NoCertificadoSAT="00001000000406144089" UUID="7b21961c-8968-413c-b1cf-4fdee516d57a" FechaTimbrado="2021-03-11T16:42:05"
      xmlns:tfd="http://www.sat.gob.mx/TimbreFiscalDigital"/>
  </cfdi:Complemento>
</cfdi:Comprobante>

```

Verificación de comprobantes fiscales digitales por internet

| RFC del emisor | Nombre o razón social del emisor | RFC del receptor | Nombre o razón social del receptor |
|--------------------------------------|----------------------------------|-------------------------|------------------------------------|
| MOBR751227946 | RAMON ALBERTO MONTOYA BALDENEBRO | GES790913CT0 | GOBIERNO DEL ESTADO DE SONORA |
| Folio fiscal | Fecha de expedición | Fecha certificación SAT | PAC que certificó |
| 7B21961C-8968-413C-B1CF-4FDEE516D57A | 2021-03-11T15:42:04 | 2021-03-11T16:42:05 | CAD100607RY8 |
| Total del CFDI | Efecto del comprobante | Estado CFDI | Estatus de cancelación |
| \$371.00 | Ingreso | Vigente | Cancelable sin aceptación |

Imprimir