



SECRETARIA DE LA CONTRALORIA GENERAL

2 al Millar

Relación de documentación comprobatoria:

Gastos por Comprobar:

Nombre: Luis Enrique Torres Federico

Comisión a: Empalme, Cajeme y Alamos, Sonora.

Período de: 25 al 27 de mayo del 2021  
Oficio de Comisión: ECOP-DV-0797/2021

Cheque No. de Fecha: Importe \$ 1,700.00

Vehículo Asignado

Costos Programados  
Banco: Bancomer Cuenta:

\$ 1,700.00

Toda entrega por concepto de "Gastos a Comprobar" deberá quedar cubierta ante la Dirección General de Administración y Control Presupuestal, al siguiente día hábil de concluida la Comisión.

Luis Torres Federico  
Firma de conformidad

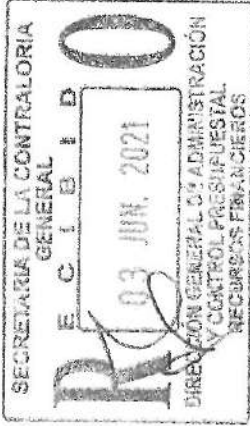

No.	Fecha	Factura	Prestador de Servicio/ Concepto	Importe
1	26/05/2021	22983	consumo, esta factura se tomará por la cantidad de \$ 248.99	248.99
2	28/05/2021	62301	consumo	386.00
3	26/05/2021	25912	hospedaje	450.01
4	26/05/2021	39101	hospedaje	615.00
5				
6				
7				
8				
9				
10				
11				
12				
13				
14				
20			gasto no comprobable	
			Subtotal Gastos \$	1,700.00
			Efectivo Devuelto \$	0.00
			Importe del Cheque \$	1,700.00

Firma de Recepción y Fecha

**Lic. Fernando Herrera Saldate**  
**Director General de Evaluación y Control de Obra Pública**  
**Secretaría de la Contraloría General**

En cumplimiento a lo dispuesto en el oficio de comisión No. ECOP-DV-0797/2021, de fecha 21 de mayo del 2021, se me comisiona para que en compañía del Ing. Anacleto Ignacio Terrones Villasana, efectúe la verificación física de la obra "Rehabilitación de pavimento a base de recarpeteo de 3.00 centímetros de espesor en varias calles y avenidas de la localidad y municipio de Empalme, Sonora"

**El día 25 al 27 de mayo de 2021, se realizó el traslado al municipio de Empalme, para realizar la inspección física de la obra:**

**OBRA:** "Rehabilitación de pavimento a base de recarpeteo de 3.00 centímetros de espesor en varias calles y avenidas de la localidad y municipio de Empalme, Sonora"

**Ejecutora:** SIDUR

**Contrato No.:** SIDUR-ED-21-033

Se realizó la verificación física a las obras:

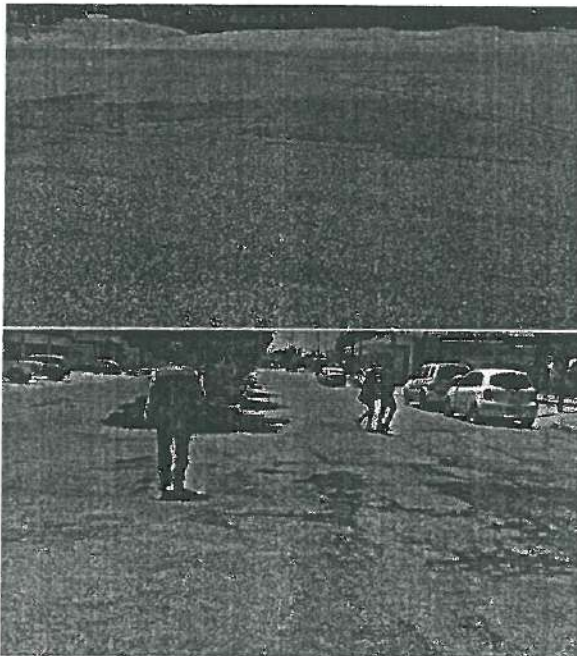

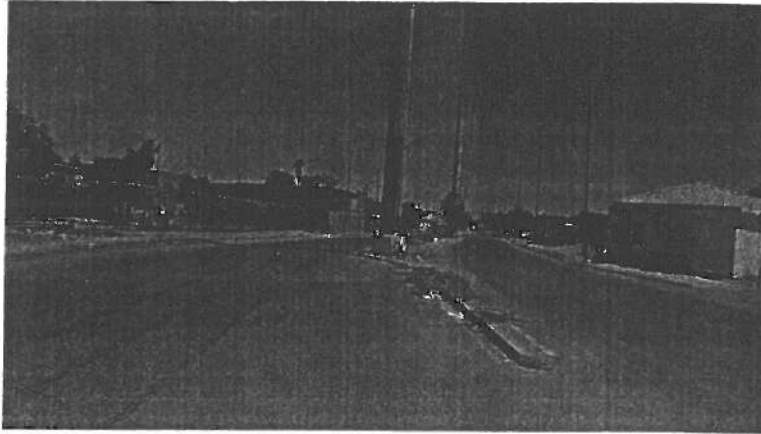

Recorrido del tramo donde se realizarán los trabajos.

En cumplimiento a lo dispuesto en el oficio de comisión No. ECOP-DV-0797/2021, de fecha 21 de mayo del 2021, se me comisiona para que en compañía del Ing. Anacleto Ignacio Terrones Villasana, efectúe la verificación física de la obra "Construcción de andador en bulevar villa bonita entre california norte y paseo de las mesetas en la localidad de esperanza municipio de Cajeme, Sonora"

**El día 25 al 27 de mayo de 2021, se realizó el traslado al municipio de Empalme, para realizar la inspección física de la obra:**

**OBRA:** "Construcción de andador en bulevar villa bonita entre california norte y paseo de las mesetas en la localidad de esperanza municipio de Cajeme, Sonora"

**Ejecutora:** SIDUR

**Contrato No.:** SIDUR-ED-21-020

Se realizo la verificación física a las obras:



Recorrido de la obra



Acarreo de material inerte para relleno



Colado de guarnición tipo I

En cumplimiento a lo dispuesto en el oficio de comisión No. ECOP-DV-0797/2021, de fecha 21 de mayo del 2021, se me comisiona para que en compañía del Ing. Anacleto Ignacio Terrones Villasana, efectúe la verificación física de la obra "Trabajo de acondicionamiento en desviación al arco de inspección del punto de verificación e inspección interna (PVI) en estación Don municipio de Álamos, Sonora".

El día 25 al 27 de mayo de 2021, se realizó el traslado al municipio de Empalme, para realizar la inspección física de la obra:



**OBRA:** "Trabajo de acondicionamiento en desviación al arco de inspección del punto de verificación e inspección interna (PVI) en estación Don municipio de Álamos, Sonora".

**Ejecutora:** SIDUR

**Contrato No.:** SIDUR-JCES-ED-CONST-AD-21-002

Se realizó la verificación física a las obras:



Se realizó cajón para muestreo y toma de espesor

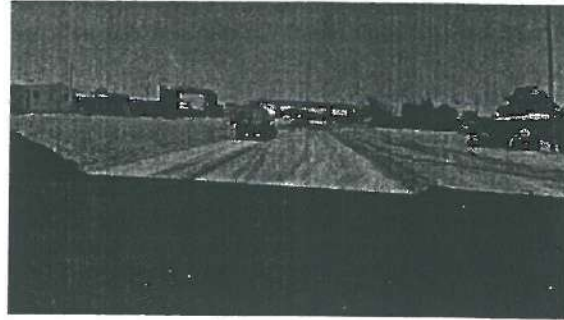

Trabajos de homogenización de material

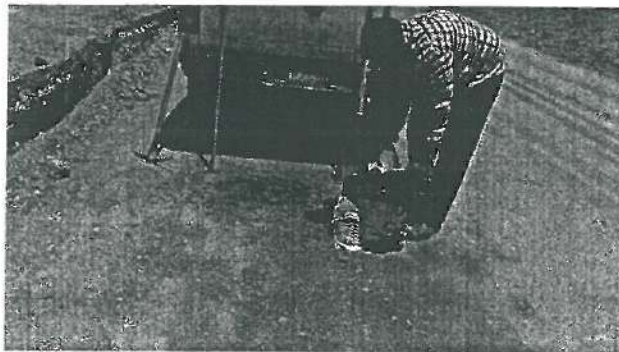

Muestreo de material mediante cajón.

Se anexa copia de oficio de comisión:

**ATENTAMENTE**

*Luis Torres Federico*  
**Ing. Luis Enrique Torres Federico**



Dirección General de Evaluación y Control de Obra Pública.  
Oficio No. ECOP-DV-0797/2021  
Hermosillo, Sonora, 21 de mayo del 2021.  
"2021: Año de las Trabajadoras y Trabajadores de la Salud"

Asunto: Se le comisiona

**Ing. Luis Enrique Torres Federico**  
Presente.-

Con fundamento en el Artículo 18, fracción I del Reglamento Interior de esta Secretaría, y en relación a las Cláusulas Primera, Segunda, Tercera y Sexta del contrato de Prestación de Servicios Profesionales por Honorarios suscrito entre la Secretaría con Usted, se le comisiona para en compañía del Ing. Anacleto Ignacio Terrones Villasana, realicen la verificación física de las obras anexas a este oficio, correspondientes a los programas Crédito para Infraestructura Productiva y Estatal directo, las obras se encuentran ubicadas en los municipios de Empalme, Cajeme y Álamos, Sonora.

Dicha comisión comprende del 25 al 27 de mayo del año en curso, para lo cual dispondrá de 2 días de viáticos y 1 día de gastos de camino con cargo a los Recursos del 2 al millar estatal, debiendo rendir un informe escrito con las conclusiones respectivas.

Agradeciendo su atención, me reitero a sus órdenes para cualquier duda o aclaración.

Atentamente  
"Sufragio Efectivo. No Reelección."

  
Lic. Fernando Herrera Saldade  
El Director General

C.c.p. Ing. Héctor González Tirado. Director General de Administración y Control Presupuestal de la S.C.G. Presente.  
Lic. Ángela Beatriz Beltrán Figueroa. Director de Recursos Financieros y materiales. Presente.  
Archivo  
RGF/LMN/GVB

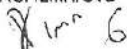

**SONORA**  
UNIDAD GOBIERNO ESTADAL



SECRETARIA DE LA CONTRALORIA GENERAL  
DIRECCIÓN GENERAL DE EVALUACIÓN  
Y CONTROL DE OBRA PÚBLICA  
HERMOSILLO, SONORA.





SOLICITUD DE GASTOS DE VIÁTICOS  
(GASTOS A COMPROBAR)

FECHA: 21 de mayo de 2021		CLAVES PRESUPUESTARIAS: 1060000900 1304E501O02133A1 375011 2111EM13 1060000900 1304E501O02133A1 375021 2111EM13	
ADSCRIPCIÓN: Secretaría de la Contraloría General			
UNIDAD RESPONSABLE: 1060000900 Dirección General de Evaluación y Control de Obra Pública			
UNIDAD EJECUTORA: 1304E501O02133A1 FISCAL.CTRL.EVAL.GEST.P.			
NPMBRE DEL PRESTADOR DE SERVICIOS PROFEVCIONALES COMISIONADO: Ing. Luis Enrique Torres Federico			
PUESTO FUNCIONAL: Honorarios.			
DESTINO: Empalme, Cajeme y Álamos, Sonora.			
MOTIVO: Se le comisiona para en compañía del Ing. Anacleto Ignacio Terrones Villasana, realicen la verificación física de las obras anexas a este oficio, correspondientes a los programas Crédito para Infraestructura Productiva y Estatal directo, las obras se encuentran ubicadas en los municipios de Empalme, Cajeme y Álamos, Sonora. Según oficio de comisión No. ECOP-DV-0797/2021			
PERIODO DE LA COMISIÓN: 25 al 27 de mayo del 2021		POR INSTRUCCIONES DE: Lic. Fernando Herrera Saldate, Director General de Evaluación y Control de Obra Pública.	
NÚMERO DE DÍAS		COSTO POR DÍA	
VIÁTICOS: 2 días		\$ 700.00	
GASTOS DE CAMINO: 1 día		\$ 300.00	
		SUMA TOTAL:	
		\$ 1,700.00	
OBSERVACIONES: Con cargo a los recursos del 2 al millar estatal.			
RECIBÍ DE LA CAJA DE GOBIERNO LA CANTIDAD DE: \$ 1,700.00 (mil setecientos pesos 00/100 M.N)			
PERSONAL COMICIONADO	SOLICITA – RECIBE	AUTORIZA	
<i>Luis Torres Federico</i> ING. LUIS ENRIQUE TORRES FEDERICO RFC TOFL970110L51	ING. HECTOR GONZALEZ TIRADO DIRECTOR GENERAL DE ADMINISTRACIÓN Y CONTROL PRESUPUESTAL	<i>[Signature]</i> LIC. FERNANDO HERRERA SALDATE DIRECTOR GENERAL DE EVALUACIÓN Y CONTROL DE OBRA PÚBLICA.	

*[Handwritten initials]*





ANEXO AL OFICIO ECOP-DV-0797/2021

Ruta(Sur)

DIA DE LA VERIFICACION	OBRA	MUNICIPIO	CONTRATO	MONTO	PROGRAMA
25 al 27 de mayo	REHABILITACIÓN DE PAVIMENTOS A BASE DE RECARPETEO DE 3.00 CENTÍMETROS DE ESPESOR EN VARIAS CALLES Y AVENIDAS DE LA LOCALIDAD Y MUNICIPIO DE EMPALME, SONORA	EMPALME	SIDUR-ED-21-033	\$5,512,622.01	FINANC P/INFRAESTRUC
	CONSTRUCCIÓN DE ANDADOR EN BULEVAR VILLA BONITA ENTRE CALIFORNIA NORTE Y PASEO DE LAS MESETAS EN LA LOCALIDAD DE ESPERANZA MUNICIPIO DE CAJEME, SONORA	CAJEME	SIDUR-ED-21-020	\$3,103,165.22	FINANC P/INFRAESTRUC
	TRABAJOS DE ACONDICIONAMIENTO EN LA DESVIACIÓN AL ARCO DE INSPECCIÓN DEL PUNTO DE VERIFICACIÓN E INSPECCIÓN INTERNA (PVI) "ESTACIÓN DON"	ALAMOS	SIDUR-JCES-ED-CONST-AD-21-002	\$3,303,713.59	UC01 RECONSTRUCCION
	CONSTRUCCIÓN DE CAMINO DE ACCESO A PLANTA DESALADORA UBICADA EN LA PLAYA DEL COCHORIT	EMPALME	SIDUR-JCES-ED-CONST-AD-21-001	\$5,000,000.00	UC03 CONSTRUCCION



# JAVIER ALONSO SALOMON VEGA

R.F.C. SAVJ751211LL1, C.U.R.P. SAVJ751211HSRLGV03

SONORA SUR 637 C, CENTRO  
CIUDAD OBREGON, CAJEME, SONORA  
MÉXICO, C.P. 85000

Factura

CFDIR22983

Fecha

26/05/2021 07:17:26 a. m.

Lugar de Expedición: , 85000,

Cliente:

Condiciones:

## GOBIERNO DEL ESTADO DE SONORA

CALLE COMONFORT Y DR. PALIZA S/N  
COL. CENTENARIO  
HERMOSILLO, SONORA  
MÉXICO, CP 83260

Contado  
Forma de Pago: 28 Tarjeta de débito

R.F.C. GES790913CTO Código: 290  
Uso CFDI:G03 Gastos en general

Código/SAT	Descripción	Cant	Medida/SAT	Precio	Descuento	Importe
1/90101501	CONSUMO DE ALIMENTOS	1	Serv/E48	245.69		245.69

Total con letra:

DOSCIENTOS OCHENTA Y CINCO PESOS 00/100 M.N.

Total:

Subtotal	245.69
IVA 16%	39.31
Total	285.00

Subtotal Gravado IVA: 245.69



Versión: 3.3		Este documento es una representación impresa de un CFDI	
Certificado del emisor:	00001000000408096133	Tipo de comprobante:	Ingreso
Folio fiscal:	ed14453c-7093-4187-bdba-fdf42c36b4c7		
Certificado del SAT:	00001000000408254801	PUE Pago en una sola exhibición	Fecha y hora de certificación: 26/05/2021 09:20:32
	612 Personas Físicas con Actividades Empresariales y Profesionales		R.F.C. PAC: LSOI306189R5
<p>Sello digital del emisor: CSUoC3rGV+6azts4jMzRB1MM4SjOCyYUoDno2PQB0311vUjgEzh3zT6pllrQY47buqd8tPPjCgVvPthjW0dVZdAmi1dPTvBSd8e/zm0bJYFS41h/vYqCeVRAb0fuL6MAVJ2jFskSlljPqQuXcdTww6z0qPkGpkdLqkHVcgXtc Suzbd3rK@4qth5da0hNTEk-IWzC4TGck5F6qVhhZT/SBQb+3u0EHhwhLbEYWDjJA0mRpraBprmm07/wgrhHQYlIDwTPajk4Z+IVDq2eGRHNgRcxwplX+1mJPy90N/5q4Ciqv42+RQwklnEq8Y0c6dyggckQymADw ==</p> <p>Cadena original del complemento de certificación digital del SAT: j 1.1jed14453c-7093-4187-bdba-fdf42c36b4c7 2021-05- 26T09.20.32 LSOI306189R5 CSUoC3rGV+6azts4jMzRB1MM4SjOCyYUoDno2PQB0311vUjgEzh3zT6pllrQY47buqd8tPPjCgVvPthjW0dVZdAmi1dPTvBSd8e/zm0bJYFS41h/vYqCeVRAb0fuL6MAVJ2jFskSlljPqQuXcd eTww6z0qPkGpkdLqkHVcgXtcSuzbd3rK@4qth5da0hNTEk-IWzC4TGck5F6qVhhZT/SBQb+3u0EHhwhLbEYWDjJA0mRpraBprmm07/wgrhHQYlIDwTPajk4Z+IVDq2eGRHNgRcxwplX+1mJPy90N/5q4Ciqv42+RQwk lnEq8Y0c6dyggckQymADw== 00001000000408254801 j</p> <p>Sello Digital del SAT: SKIAWY7VQYb7Ru5T4eqQ8Dik/Y1BuhRvutB4060-Q4RLliP28MuK4CQjWUuAXFht/mKHhXASMaad+N126AuQ7q/w+WUllkF8HBLINZAJlgCcgifxalUgR8/p9ieK9b6kucgc4TFYq1eFtgcpiRx60/ldE41IKJ2CLlpMOQbIP 5jhw16Ux77Juf6AklIKH44L855EjKQjBjjoMY-mfnkatoeJTR6mDDyGlgWYS1hoWu20wE49nNsmPzqTCratMIngMqEECsMek,vlR4P2Ksz7IWZhfmfuChydOvllrEnKv2516mwy87VTMneKjyER2j0X+h1Kyn66TZE==</p>			

```

<?xml version="1.0" encoding="UTF-8"?>
<cfdi:Comprobante xmlns:cfdi="http://www.sat.gob.mx/cfd/3" xmlns:xsi="http://www.w3.org/2001/XMLSchema-instance" Moneda="MXN" MetodoPago="PUE" LugarExpedicion="859000"
Sello="CSUcG3rGY+6azt4JMzRB1MM4SJOcyYUuDno2PQBO3HvzUigEzh3zT6pIltroQY47buq48xPcJGjYvPhjW0dVZdAmilDPTvBSdbe/zm0bJYFS41bXyqCeVRAb0ftuL6MAVJ2JfsskSIJpQQuXcdcTww6z0qPkGpk
Certificado="MIIGFDCCAyGwIBAgIUWDAWMDAwMDAOMDgwOTYxMzMWdQYJKozIhvcNAQELBQAweGyMTgwNgYDYQODDC9BLEMafGRlbcRTXJzaWNpbyBKZSBBZGJnbmlzdHJhY2nDz24gVH
Total="285.00" SubTotal="245.69" NoCertificado="00001000000408096133" CondicionesDePago="28" TipoDeComprobante="1" Fecha="2021-05-26T07:17:26" Folio="22983" Serie="CFDIR" Version="3.3"
xsi:schemaLocation="http://www.sat.gob.mx/cfd/3 http://www.sat.gob.mx/cfd/3 http://www.sat.gob.mx/sitio_internet/cfd/3/cfdv33.ssd http://www.sat.gob.mx/sitio_internet/cfd/Pagos/Pagos10.xsd"
xmlns:pago10="http://www.sat.gob.mx/Pagos">
<cfdi:Emisor RegimenFiscal="612" Nombre="JAVIER ALONSO SALOMON VEGA" Ric="SAVJ751211LL1"/>
<cfdi:Receptor Nombre="GOBIERNO DEL ESTADO DE SONORA" Ric="GES790913CT0" UsoCFDI="G03"/>
- <cfdi:Concepto>
- <cfdi:Concepto Importe="245.69" ClaveUnidad="E48" ClaveProdServ="90101501" ValorUnitario="245.69" Descripcion="CONSUMO DE ALIMENTOS" NoIdentificacion="1" Unidad="Serv" Cantidad="1">
- <cfdi:Impuestos>
- <cfdi:Traslados>
- <cfdi:Traslado Importe="39.31" TasaOcuota="0.160000" TipoFactor="Tasa" Impuesto="002" Base="245.69">
<cfdi:Traslados>
</cfdi:Traslados>
<cfdi:Impuestos>
</cfdi:Impuestos>
<cfdi:Concepto>
</cfdi:Concepto>
<cfdi:Conceptos>
- <cfdi:Impuestos TotalImpuestosTrasladados="39.31">
- <cfdi:Traslados>
<cfdi:Traslado Importe="39.31" TasaOcuota="0.160000" TipoFactor="Tasa" Impuesto="002">
<cfdi:Traslados>
</cfdi:Traslados>
<cfdi:Impuestos>
</cfdi:Impuestos>
<cfdi:Complemento>
<cfdi:TimbreFiscalDigital xmlns:xsi="http://www.w3.org/2001/XMLSchema-instance" Version="1.1" xsi:schemaLocation="http://www.sat.gob.mx/TimbreFiscalDigital
http://www.sat.gob.mx/sitio_internet/cfd/3/TimbreFiscalDigital/TimbreFiscalDigitalv11.xsd" xmlns:tdf="http://www.sat.gob.mx/TimbreFiscalDigital"
SelloSAT="SKJAWY7VYQYb7Rn5f74cqQ8Dik/YJBuhRvutB406O+Q4RLiPz8MuK4CQJWUuAXFhT/mKHlrvxASMAadHNZ6AuQ7q/v+WUlKf8BHHBLfNZAJlgCcgfXaUgR8/p9ieK9K6kucge4TFYq1eFigcl
NoCertificadoSAT="00001000000408254801"
SelloCFDI="CSUcG3rGY+6azt4JMzRB1MM4SJOcyYUuDno2PQBO3HvzUigEzh3zT6pIltroQY47buq48xPcJGjYvPhjW0dVZdAmilDPTvBSdbe/zm0bJYFS41bXyqCeVRAb0ftuL6MAVJ2JfsskSIJpQQuX
RfcProvCertif="LSO1306189R5" FechaTimbrado="2021-05-26T09:20:32" UUID="ed14453c-7093-4187-bdba-fd4f42c36b4c77">
<cfdi:Comprobante>
</cfdi:Comprobante>

```

**Verificación de comprobantes fiscales digitales por internet**

<b>RFC del emisor</b>	<b>Nombre o razón social del emisor</b>	<b>RFC del receptor</b>	<b>Nombre o razón social del receptor</b>
SAVJ751211LL1	JAVIER ALONSO SALOMON VEGA	GES790913CT0	GOBIERNO DEL ESTADO DE SONORA
<b>Folio fiscal</b>	<b>Fecha de expedición</b>	<b>Fecha certificación SAT</b>	<b>PAC que certificó</b>
ED14453C-7093-4187-BDBA-FDF42C36B4C7	2021-05-26T07:17:26	2021-05-26T09:20:32	LSO1306189R5
<b>Total del CFDI</b>	<b>Efecto del comprobante</b>	<b>Estado CFDI</b>	<b>Estatus de cancelación</b>
\$285.00	Ingreso	Vigente	Cancelable sin aceptación

[Imprimir](#)

ICR SA DE CV  
ICR9305317G4

Domicilio Fiscal:  
PASEO DE LOS HEROES 9911 B  
COL. ZONA URBANA RIO TIJUANA, TIJUANA  
BAJA CALIFORNIA, MEX C.P. 22010



WILDCYPRESS.  
GASTRO DELI

COMPROBANTE FISCAL DIGITAL INTERNET

FACTURA

Folio Fiscal c5444954-bea1-471d-b38c-997e79c20834  
N° de Serie del Cert. del SAT 00001000000505563741  
Fecha y hora de certificación 28/05/2021 10:56:01a.m.

LUGAR Y FECHA DE ELABORACIÓN

México, 28 de Mayo de 2021 08:56:00 a.m.

N° Certificado 00001000000414210774  
Serie y folio Interno FrontDesk MIG33 62301

Forma de Pago 04 Tarjeta de crédito

Lugar de Expedición:  
Miguel Aleman 175 Norte  
Col. Fundo Legal Obregon  
Sonora MEX - México, C.P.: 85000

85000  
601 General de Ley Personas Morales

Datos del Cliente:

Nombre GOBIERNO DEL ESTADO DE SONORA  
R.F.C. GES790913CT0  
Calle COMONFORT Y DR. PALIZA S/N  
Colonia CENTENARIO  
Localidad Hermosillo  
C.P. 83260

Uso CFDI G03 Gastos en general  
Del. /Mun. HERMOSILLO  
Estado SON  
País MEX

CANTIDAD	DESCRIPCION	UNIDAD MEDIDA	PRECIO UNITARIO	CLAVE UNIDAD	CLAVE PRODSERV	TOTAL
1.00	Consumo del ticket 37951894163139 con fecha de expedición 25/05/2021.	EA	332.76	E48	90101500	332.76

Método de pago: PUE Pago en una sola exhibición

Moneda: MXN

Numero de Ticket: 37951894163139

Sub Total	332.76
I.V.A. 16 %	53.24
Total	386.00

Importe con Letra : (Trescientos ochenta y seis pesos 00/100 M.N.)

Sello digital del CFDI

mFxo6T0FGH+SBLhwE3vZhkqr8PG5Qdg3TTkuFW6RIMW2+WbDSKM5hSwanqFK/AOUbTeYI2AvyMH9Hopwyahb1LQOb7NLs4G+FngBj9xajr21d+ZXvvgAqJOEdGMBemFbY0rzhvdObyEDRu5k2a7IPHd2lmLMnPrM0/srthsJn6ZA1H+ISmX9x7xRDTp4xjwTXh5zblwL6GcOeJJaXmeA+Cm4e2qs8KF73IdHgWhPwnL2fYtpP7716a6dOgH0ISDzK8+uUT4OWeEWFwFmqkcl5JhbqOBcPbLrEdx6ssN2DjZnly/HpJl4/2Xbb1Uqk0doPD8Byfhy6l+JJlZL358l7w==

Sello del SAT

JV1+mJcGYAuVJJBKBMGmoHJCQ2olb7eM7Z0Ib6VETf7LS6IeU+cP8AXCy082YCuAsyZxWa02P7HVA6dHgIHTZfepclJCu3+H473hqsWQJr4Hqtf2Y30d00MRzOvQXP708AF4tlwYNO9h9QaA6R9hT5InJAZFPu96cnZPpFXbRpE4AgnQtPeCjgI4F/9Bw3D0FBpLtnNDWjgdmWdPXrsNQKUGCnQxqTYJ1nSufhoKQJbUdnKvvg+Q5uvtVaI57x9WICoVpErphCSXsoRB4r6PUA1tB0Hrk+it39N9OZk0+1F7zvcjd96yJyLQVCXmXzmd/laoiC6Mr+1F5gdWww==

Cadena original del complemento de certificación digital del SAT

||1.1|c6444954-bea1-471d-b38c-997e79c20834|2021-05-28T10:56:01|MIS1112095W0|mFxo6T0FGH+SBLhwE3vZhkqr8PG5Qdg3TTkuFW6RIMW2+WbDSKM5hSwanqFK/AOUbTeYI2AvyMH9Hopwyahb1LQOb7NLs4G+FngBj9xajr21d+ZXvvgAqJOEdGMBemFbY0rzhvdObyEDRu5k2a7IPHd2lmLMnPrM0/srthsJn6ZA1H+ISmX9x7xRDTp4xjwTXh5zblwL6GcOeJJaXmeA+Cm4e2qs8KF73IdHgWhPwnL2fYtpP7716a6dOgH0ISDzK8+uUT4OWeEWFwFmqkcl5JhbqOBcPbLrEdx6ssN2DjZnly/HpJl4/2Xbb1Uqk0doPD8Byfhy6l+JJlZL358l7w==|00001000000505563741||





```

<ecfd:Estado>BAJA CALIFORNIA</ecfd:Estado>
<ecfd:País>MEX</ecfd:País>
<ecfd:CódigoPostal>22010</ecfd:CódigoPostal>
<ecfd:DomFiscal>
  <ecfd:LugarExped>
    <ecfd:Calle>Miguel Aleman</ecfd:Calle>
    <ecfd:NroExterior>175 Norte</ecfd:NroExterior>
    <ecfd:Colonia>Fundo Legal</ecfd:Colonia>
    <ecfd:Municipio>Oregón</ecfd:Municipio>
    <ecfd:Estado>Sonora</ecfd:Estado>
    <ecfd:País>MEX - México</ecfd:País>
    <ecfd:CódigoPostal>85000</ecfd:CódigoPostal>
  </ecfd:LugarExped>
</ecfd:Exmisor>
- <ecfd:ExReceptor>
<ecfd:RFCRecep>GES790913CT0</ecfd:RFCRecep>
<ecfd:NmbRecep>GOBIERNO DEL ESTADO DE SONORA</ecfd:NmbRecep>
<ecfd:UsocFDI>G03</ecfd:UsocFDI>
- <ecfd:DomFiscalRep>
<ecfd:Calle>COMONFORT Y DR. PALIZA</ecfd:Calle>
<ecfd:NroExterior>S.N</ecfd:NroExterior>
<ecfd:Colonia>CENTENARIO</ecfd:Colonia>
<ecfd:Localidad>Hermosillo</ecfd:Localidad>
<ecfd:Municipio>HERMOSILLO</ecfd:Municipio>
<ecfd:Estado>SON</ecfd:Estado>
<ecfd:País>MEX</ecfd:País>
<ecfd:CódigoPostal>83260</ecfd:CódigoPostal>
</ecfd:DomFiscalRep>
<ecfd:ExReceptor>
<ecfd:Totales>
<ecfd:Moneda>MXN</ecfd:Moneda>
<ecfd:FConv>1</ecfd:FConv>
<ecfd:SubTotal>332.76</ecfd:SubTotal>
<ecfd:MntDcto>0.00</ecfd:MntDcto>
<ecfd:MntImp>53.24</ecfd:MntImp>
<ecfd:VIIPagar>386.00</ecfd:VIIPagar>
<ecfd:VIIPalabras>(Trescientos ochenta y seis pesos 00/100 M.N.)</ecfd:VIIPalabras>
</ecfd:Totales>
- <ecfd:ExImpuestos>
<ecfd:TipImp>002</ecfd:TipImp>
<ecfd:Tipofactor>Tasa</ecfd:Tipofactor>
<ecfd:TasImp>0.160000</ecfd:TasImp>
<ecfd:MontoImp>53.24</ecfd:MontoImp>
</ecfd:ExImpuestos>
<ecfd:Encabezado>
<ecfd:Detalle>
<ecfd:NrolIndet>1</ecfd:NrolIndet>
<ecfd:DscLang>ES</ecfd:DscLang>
<ecfd:ClaveProdServ>90101500</ecfd:ClaveProdServ>
<ecfd:DscItem>Consumo del ticket 37951894163139 con fecha de expedición 25/05/2021.</ecfd:DscItem>
<ecfd:QtyItem>1.00</ecfd:QtyItem>
<ecfd:ClaveUnidad>E48</ecfd:ClaveUnidad>
<ecfd:UmidItem>EA</ecfd:UmidItem>
<ecfd:PrBrutolItem>332.76</ecfd:PrBrutolItem>
<ecfd:PrNetolItem>332.76</ecfd:PrNetolItem>
<ecfd:DscuentoMonto>0.00</ecfd:DscuentoMonto>
- <ecfd:ImpuestosDet>
<ecfd:TipImp>002</ecfd:TipImp>
<ecfd:TasImp>0.160000</ecfd:TasImp>
<ecfd:MontoImp>53.24</ecfd:MontoImp>

```

```
<ecfd:MonroBaselImp>332.76</ecfd:MonroBaselImp>
  <ecfd:Tipofactor>Tasa</ecfd:Tipofactor>
  <ecfd:ImpuestosDef>
    <ecfd:MonroNetoIem>332.76</ecfd:MonroNetoIem>
    <ecfd:Detalle>
      <ecfd:TimeStamp>2021-05-28T10:56:00</ecfd:TimeStamp>
    </ecfd:Detalle>
  </ecfd:ImpuestosDef>
</ecfd:Documento>
<ecfd:Personalizados>
  <ecfd:camposString name="Personalizado01"/>
  <ecfd:camposString name="Personalizado02"/>
  <ecfd:camposString name="Personalizado03"/>
  <ecfd:camposString name="Personalizado04"/>
  <ecfd:camposString name="Personalizado05"/>
  <ecfd:camposString name="Personalizado06"/>
  <ecfd:camposString name="Personalizado07"/>
  <ecfd:camposString name="Personalizado08"/>
  <ecfd:camposString name="Personalizado09">contribuyente</ecfd:camposString>
  <ecfd:camposString name="Personalizado10"/>
  <ecfd:camposString name="Personalizado11"/>
  <ecfd:camposString name="Personalizado12"/>
  <ecfd:camposString name="Personalizado13"/>
  <ecfd:camposString name="Personalizado14"/>
  <ecfd:camposString name="Personalizado15"/>
  <ecfd:camposString name="Personalizado16"/>
  <ecfd:camposString name="Personalizado17"/>
  <ecfd:camposString name="Personalizado18"/>
  <ecfd:camposString name="Personalizado19"/>
  <ecfd:camposString name="Personalizado20"/>
  <ecfd:camposString name="Personalizado21"/>
  <ecfd:camposString name="Personalizado22"/>
  <ecfd:camposString name="Personalizado23"/>
  <ecfd:camposString name="Personalizado24"/>
  <ecfd:camposString name="Personalizado25"/>
  <ecfd:camposString name="Personalizado26"/>
  <ecfd:camposString name="Personalizado27"/>
  <ecfd:camposString name="Personalizado28"/>
  <ecfd:camposString name="Personalizado29"/>
  <ecfd:camposString name="Personalizado30"/>
  <ecfd:camposString name="Personalizado31"/>
  <ecfd:camposString name="Numero Ticket">37951894163139</ecfd:camposString>
  <ecfd:camposString name="TotalRef">386.00</ecfd:camposString>
  <ecfd:camposString name="Propina">0.0000</ecfd:camposString>
  <ecfd:camposString name="Email">deplujstorres1733@hotmail.com</ecfd:camposString>
  <ecfd:camposString name="Fuente">piticket33</ecfd:camposString>
  <ecfd:camposString name="RegimenFiscal">601</ecfd:camposString>
  <ecfd:camposString name="LugarDeExpedicion">85000</ecfd:camposString>
</ecfd:Personalizados>
</ecfd:ECFD>
</ecfd:Addenda>
</ecfd:Comprobante>
```

**Verificación de comprobantes fiscales digitales por internet**

<b>RFC del emisor</b>	<b>Nombre o razón social del emisor</b>	<b>RFC del receptor</b>	<b>Nombre o razón social del receptor</b>
ICR9305317G4	ICR SA DE CV	GES790913CT0	GOBIERNO DEL ESTADO DE SONORA
<b>Folio fiscal</b>	<b>Fecha de expedición</b>	<b>Fecha certificación SAT</b>	<b>PAC que certificó</b>
C6444954-BEA1-471D-B38C-997E79C20834	2021-05-28T08:56:00	2021-05-28T10:56:01	MIS1112095W0
<b>Total del CFDI</b>	<b>Efecto del comprobante</b>	<b>Estado CFDI</b>	<b>Estatus de cancelación</b>
\$386.00	Ingreso	Vigente	Cancelable sin aceptación

[Imprimir](#)



**Factura:** 330931341

**Régimen Fiscal:**

623 – Opcional para Grupos de Sociedades

**Folio Fiscal:**

65e77aea-bf68-4701-a8c8-7a8fc727952a

**Número del serie CSD del SAT:** 00001000000414211380

**Número del serie CSD del emisor:** 00001000000506505905

Serie: HER

I-INGRESO

Uso CFDI: G03 – Gastos en general

**Fecha de emisión:** 2021-05-28T08:47:31

**Fecha de certificación:** 2021-05-28T10:47:31

**Facturado a:** GOBIERNO DEL ESTADO DE SONORA

**Dirección:** COMONFORT Y DR. PALIZA

**C.P :** 83260

**Delegación/Municipio:** HERMOSILLO

**Colonia:** CENTENARIO

**RFC:** GES790913CT0

**Estado:** SONORA

Cantidad	Clave ID	Artículo	Precio unitario	Impuesto	Importe
1.000000 EA	50201708	12OZ AME INTENSO HER	16.81	2.69	16.81
4.000000 EA	50202301	AGUA PURIFICADA BONAFONT 1,5 LT BOTELLA	10.95	0.00	43.80
1.000000 EA	50181905	GALLETAS FLORENTINAS CAJETA 83G	11.11	0.89	11.11
1.000000 EA	50181905	GALLETAS FLORENTINAS FRESA 83G	11.11	0.89	11.11
1.000000 EA	50202301	BONAFONT LEVITE SANDIA-LIMON 1LT	14.66	2.34	14.66

PUE-PAGO EN UNA SOLA EXHIBICIÓN	<b>SUBTOTAL</b>	97.49
Forma de Pago	<b>TASA I.V.A 0%</b>	0.00
28	<b>TASA I.V.A 16%</b>	5.03
	<b>TASA IEPS 8%</b>	1.78
	<b>TOTAL MXN</b>	104.30

**Sello digital del CFDI**

MV28orxFnW/u/ftUnxulE3sRCSYyw3kuFI2kG/HtqSmxLiN/OOs46tGWqhjEmiqDfS3lxl2evgIWzPHqGC0oDikK2NsKX1IxnwXdx6M/NOqYnDsjebORIEC76wcLrNZ8r3I7aNJxSuHfGX2W72d7KZu1ppOcHJiGwUiJHkO1K4ffitCj0JowipVoSvDWgLvcsZySD15UmuxyKPYwQ+9tYcEfes1tr15EQj2QAtQ072gwVKp12ARAFcB37F5P+jbGtXAsUoRY2D4S0GwYnqgMWBw02YSbAMypy2yNt0UGM77nwYTS2MbYLaiDjvhgcA97j2UVZn5GDgjBwH6CHZ9cnA==

**Sello digital del SAT**

CudcTA+TgyTD/9SepPr6lmeSuGqbLtsXgmdhk14hDtXN4EJqvWR8orRdXtqBHa1x7IVW9IUTA46zNVUhSRLP0I9N/aWixS/yxOHyQ4N5A0OSWw1sqjGn6LHrKCTP50dL4BxzM9EKNO1ldMUmAxn25MAahkHmsuYzVeerKLS5BtiRUan81fUWSHn+V9XQYIXluqoYtvi0x0KvEJTuaM+icnl/oOPMSZKveYJj3UnyzwyADsmUMyg+O/sKHm8MVHfNzsCdZH9AsDPKC8UbQPnJcxa1v+LujXsybPulRby9j61keNAvhajriBcbJIT6yBfcdfkordiluKkD5L+3v/A==

**Cadena Original**

||1.1|65e77aea-bf68-4701-a8c8-7a8fc727952a|2021-05-28T10:47:31|SNF171020F3A|MV28orxFnW/u/ftUnxulE3sRCSYyw3kuFI2kG/HtqSmxLiN/OOs46tGWqhjEmiqDfS3lxl2evgIWzPHqGC0oDikK2NsKX1IxnwXdx6M/NOqYnDsjebORIEC76wcLrNZ8r3I7aNJxSuHfGX2W72d7KZu1ppOcHJiGwUiJHkO1K4ffitCj0JowipVoSvDWgLvcsZySD15UmuxyKPYwQ+9tYcEfes1tr15EQj2QAtQ072gwVKp12ARAFcB37F5P+jbGtXAsUoRY2D4S0GwYnqgMWBw02YSbAMypy2yNt0UGM77nwYTS2MbYLaiDjvhgcA97j2UVZn5GDgjBwH6CHZ9cnA==|00001000000414211380||

\*Este documento es una representación impresa de un CFDI.



```

<?xml version="1.0" encoding="UTF-8"?>
<cfid:Comprobante xmlns:implocal="http://www.sat.gob.mx/implocal" xmlns:pagos="http://www.sat.gob.mx/Pagos" xmlns:xsi="http://www.w3.org/2001/XMLSchema-instance" xmlns:cfid="http://www.sat.gob.mx/cfd/3"
xsis:schemaLocation="http://www.sat.gob.mx/cfd/3 http://www.sat.gob.mx/site_interior/cfd/3/cfd_v33.xsd" LugarExpedicion="83284" MetodoPago="PUE" TipoDeComprobante="I" Total="104.30" Moneda="MXN"
SubTotal="97.49">
  Certificado="MHCDDCCAGAWBAGUIMDAWMDWMDAWMDA1MDYIMDISMDUWDQVJKOZIHvCAOQLBQAweGCEMSAWHgYDYVQQDDDBBYVRRPUKEQUQgQOVSVIEIGSUNBRE9SOTEaMCGA1UDCGwIU
NoCertificado="00001000000506505905" FormatoPago="28"
Sello="MV280rFnWw/FTUxmLESRSYw3kuF1ZKq/HqSmLIn/OO4d6CWqhbJmIqDfS3ix12evgTWzPhqGC00DlKkZNSKXlInwXdx6w/NOqYndgJebORRECT6wELrNZ8r3l7AnJ5suhHGx2W72d7KZalppOchJfGwI
Fecha="2021-05-28T08:47:31" Folio="330931341" Serie="HER" Version="3.3">
  <cfid:Emisor RegimenFiscal="623" Nombre="CADENA COMERCIAL OXXO, SA DE CV" Rfc="CCO860521N4"/>
  <cfid:Receptor Nombre="GOBIERNO DEL ESTADO DE SONORA" Rfc="GSS790913CT0" UsoCFDI="G03"/>
  - <cfid:Concepto
    - <cfid:Impuestos
      - <cfid:Traslados
        <cfid:Traslado Importe="2.69" TasaOcuota="0.160000" TipoFactor="Tasa" Impuesto="002" Base="16.81"/>
      </cfid:Traslados>
    </cfid:Impuestos>
  </cfid:Concepto>
  - <cfid:Concepto Importe="43.80" ValorUnitario="10.95" Descripción="AGUA PURIFICADA BONAFONT 1.5LT BOTELLA" Unidad="EA" ClaveUnidad="EA" Cantidad="4,000000" ClaveProdServ="50202301">
    - <cfid:Impuestos
      - <cfid:Traslados
        <cfid:Traslado Importe="0.00" TasaOcuota="0.000000" TipoFactor="Tasa" Impuesto="002" Base="43.80"/>
      </cfid:Traslados>
    </cfid:Impuestos>
  </cfid:Concepto>
  - <cfid:Concepto Importe="11.11" ValorUnitario="11.11" Descripción="GALLETAS FLORENTINAS CAJETA 83G" Unidad="EA" ClaveUnidad="EA" Cantidad="1,000000" ClaveProdServ="50181905">
    - <cfid:Impuestos
      - <cfid:Traslados
        <cfid:Traslado Importe="0.89" TasaOcuota="0.080000" TipoFactor="Tasa" Impuesto="003" Base="11.11"/>
        <cfid:Traslado Importe="0.00" TasaOcuota="0.000000" TipoFactor="Tasa" Impuesto="002" Base="12.00"/>
      </cfid:Traslados>
    </cfid:Impuestos>
  </cfid:Concepto>
  - <cfid:Concepto Importe="14.66" ValorUnitario="14.66" Descripción="BONAFONT LEVITE SANDIA-LIMON 1LT" Unidad="EA" ClaveUnidad="EA" Cantidad="1,000000" ClaveProdServ="50202301">
    - <cfid:Impuestos
      - <cfid:Traslados
        <cfid:Traslado Importe="2.34" TasaOcuota="0.160000" TipoFactor="Tasa" Impuesto="002" Base="14.66"/>
      </cfid:Traslados>
    </cfid:Impuestos>
  </cfid:Concepto>
  - <cfid:Concepto
    - <cfid:Impuestos
      - <cfid:Traslados
        <cfid:Traslado Importe="0.00" TasaOcuota="0.000000" TipoFactor="Tasa" Impuesto="002"/>
        <cfid:Traslado Importe="5.03" TasaOcuota="0.160000" TipoFactor="Tasa" Impuesto="002"/>
        <cfid:Traslado Importe="1.78" TasaOcuota="0.080000" TipoFactor="Tasa" Impuesto="003"/>
      </cfid:Traslados>
    </cfid:Impuestos>
  </cfid:Concepto>
  - <cfid:Complemento
    <cfid:TimbreFiscalDigital xsi:schemaLocation="http://www.sat.gob.mx/TimbreFiscalDigital http://www.sat.gob.mx/site_interior/cfd/TimbreFiscalDigitalTimbreFiscalDigitalv11.xsd" Version="1.1"
    SelloSAT="CudcTA+TgyTID9SepP6ImSéuqbl4SxgmDhki4HDxN4EldqVWR8oRdXiqBdali7YiW9JUTA46zNYIhSRLP019NaWnASyXOHYQ4NS400SVwIsgjG6lHrKCTP50d14BYxZM9ERNOIIdMI
    NoCertificadoSAT="00001000000041211380"
  </cfid:Complemento>

```



## Verificación de comprobantes fiscales digitales por internet

RFC del emisor	Nombre o razón social del emisor	RFC del receptor	Nombre o razón social del receptor
CCO8605231N4	CADENA COMERCIAL OXXO, SA DE CV	GES790913CT0	GOBIERNO DEL ESTADO DE SONORA
Folio fiscal	Fecha de expedición	Fecha certificación SAT	PAC que certificó
65E77AEA-BF68-4701-A8C8-7A8FC727952A	2021-05-28T08:47:31	2021-05-28T10:47:31	SNF171020F3A
Total del CFDI	Efecto del comprobante	Estado CFDI	Estatus de cancelación
\$104.30	Ingreso	Vigente	Cancelable sin aceptación

Imprimir

# ISABEL CRISTINA VEGA IRIARTE

R.F.C. VEII550724RQ1, C.U.R.P. VEII550724MSRGRS04

SONORA 637 SUR, CENTRO  
CIUDAD OBREGON, CAJEME, SONORA  
MÉXICO, C.P. 85000  
(644) 413 37 77 Y 414 95 25  
www.posadadelyaqui.com  
ENTRE 6 DE ABRIL Y NICOLAS BRAVO

<b>Factura</b>
<b>CFDIH39101</b>
<b>Fecha</b>
<b>26/05/2021 07:35:42 a. m.</b>

Lugar de Expedición: , 85000,

**Cliente:** **Condiciones:**

**GOBIERNO DEL ESTADO DE SONORA**

COMONFORT Y DR. PALIZA S/N  
CENTENARIO  
HERMOSILLO, SONORA  
MÉXICO, CP 83260  
R.F.C. GES790913CTO **Código: 43**  
Uso CFDI:G03 Gastos en general

Contado  
Forma de Pago: 28 Tarjeta de débito

Código/SAT	Descripción	Cant	Medida/SAT	Precio	Descuento	Importe
1/90111501	HOSPEDAJE HAB. 110 DIA 25/05/2021	1	Noche/DAY	521.19		521.19

**Total con letra:** **Total:**

SEISCIENTOS QUINCE PESOS 00/100 M.N.

Subtotal	521.19
IVA 16%	83.39
2% IMP. S HOSPEDAJE	10.42
Total	615.00

Subtotal Gravado IVA: 521.19



Versión: 3.3	Este documento es una representación impresa de un CFDI		
Certificado del emisor: 00001000000408095955	Tipo de comprobante: Ingreso	Folio fiscal: ff42f4ae-3934-4c5a-b300-0938ba89af72	
Certificado del SAT: 00001000000408254801	PUE Pago en una sola exhibición	Fecha y hora de certificación: 26/05/2021 09:36:47	
612 Personas Físicas con Actividades Empresariales y Profesionales		R.F.C. PAC: LSO1306189R5	
<b>Sello digital del emisor:</b> h18K25Eg9u0-iXBsTBqROFLppQIWShlKyXcpPgw/doDgM+rw5Ma63GQpJTPAaY4BBG7FIKMHgnyTzZvJ(CgRT5)YhijyKpvFHP7tg54xjEBXGlg4j0jNN9jPpMKtt+XUTESejHn73njoa99icHyw8Arz0pAGGyquIXtdH6z1UZkg7IXgvrKtwGoUnBleEj92ucIRPwyDYPV0Ez7P6bzCiv3cf-Lt10di6R9a7uZbskenMqdyWXLrt2n3XnL3AwPsNM3CD/01R539xwdqh+KogdLQVsjw7jln+PMnF7FBRkVIBsakM6t0N=6XFEARL964D)CSWLS0BbMwQ==			
<b>Cadena original del complemento de certificación digital del SAT:</b>   L1 ff42f4ae-3934-4c5a-b300-0938ba89af72 2021-05-26T09:36:47 LSO1306189R5 h18K25Eg9u0-iXBsTBqROFLppQIWShlKyXcpPgw/doDgM+rw5Ma63GQpJTPAaY4BBG7FIKMHgnyTzZvJ(CgRT5)YhijyKpvFHP7tg54xjEBXGlg4j0jNN9jPpMKtt+XUTESejHn73njoa99icHyw8Arz0pAGGyquIXtdH6z1UZkg7IXgvrKtwGoUnBleEj92ucIRPwyDYPV0Ez7P6bzCiv3cf-Lt10di6R9a7uZbskenMqdyWXLrt2n3XnL3AwPsNM3CD/01R539xwdqh+KogdLQVsjw7jln+PMnF7FBRkVIBsakM6t0N=6XFEARL964D)CSWLS0BbMwQ== 00001000000408254801			
<b>Sello Digital del SAT:</b> GZLAUs0a9:bzhFTttwhABFOSZ0iAeXPKPxtLqWnosT001N3TTJLCtu9om5sl/3IL87YU4Y8EMXG3CQUeINCzps/cE3 MHRWVN1GwRC/ErLZl6z2jg7w1QNH24jGBALWomXevsFibsz7ACIRT5dwiXaxAXMD55GepYwLk63ReuY6ihhSIQSB6-H1UT1Lzlnb)l5Rd+KdSYP1LHIECT1GuPV3975hzaeHHSwhiak3Mfn6VWk+(GRw)XkCfMkCpYZSv2R7cshxctab/7QMslnCXU0xDBycF36b)TwzdIKjsQ9ec9l/BX7hsaPaqN1DxuN7b+TWr01PNTw0g0UL/Q==			

www.superadministrador.com.mx







**Verificación de comprobantes fiscales digitales por internet**

<b>RFC del emisor</b>	<b>Nombre o razón social del emisor</b>	<b>RFC del receptor</b>	<b>Nombre o razón social del receptor</b>
VEII550724RQ1	ISABEL CRISTINA VEGA IRIARTE	GES790913CT0	GOBIERNO DEL ESTADO DE SONORA
<b>Folio fiscal</b>	<b>Fecha de expedición</b>	<b>Fecha certificación SAT</b>	<b>PAC que certificó</b>
FF42F4AE-3934-4C5A-B300-0938BA89AF72	2021-05-26T07:35:42	2021-05-26T09:36:47	LSO1306189R5
<b>Total del CFDI</b>	<b>Efecto del comprobante</b>	<b>Estado CFDI</b>	<b>Estatus de cancelación</b>
\$615.00	Ingreso	Vigente	Cancelable sin aceptación

[Imprimir](#)

# HOTEL SORIA

**BERNARDO SORIA CRUZ**

R. F. C. SOCB480820PVZ CURP SOCB480820HSLRRR07  
 PESQUEIRA SUR No. 1715 COL JUAREZ C.P. 85870  
 TEL Y FAX (642) 421-3012 421-3805  
 hotelsoriafacturas@gmail.com  
 NAVOJOA SONORA México

Tipo de Comprobante: I - Ingreso  
 Lugar de Expedición: 85870  
 Régimen Fiscal: 612 - Personas Físicas con Actividades Empresariales y Profesionales

Forma de pago	28 - Tarjeta de débito	Folio	CC - 25912
Número de cuenta	1582	Fecha	26/5/2021 07:23:43
Método de pago	PUE - Pago en una sola exhibición		
Moneda:	MXN - Peso Mexicano		

**Datos del cliente**  
 Cliente: GOBIERNO DEL ESTADO DE SONORA  
 R.F.C.: GES790913CTD      Uso CFDI: G03 - Gastos en general  
 Domicilio: COMONFORT Y DR. PALIZA No. 5/N, CENTENARIO, C.P. 83260, HERMOSILLO, SONORA, MEXICO

Cantidad	Unidad	Clave Unidad SAT	Clave Producto/Servicio	Concepto / Descripción	Valor Unitario	Descuentos	Impuestos	Importe
1.00	NO APLICA	E48 - Unidad de servicio	90111802 - Habitación doble	HOSPEDAJE HAB 203	381.36	0.00	002 - IVA - 61.02	381.36

Importe con letra:  
 CUATROCIENTOS CINCUENTA PESOS 01/100 M.N.

Subtotal	381.36
I.V.A. 16%	61.02
I.S.H. 2%	7.63
<b>Total</b>	<b>450.01</b>

CFDI Relacionado:  
 Tipo Relación: -  
 CFDI Relacionado:



Serie del Certificado del emisor: 00001000000506041999  
 Folio fiscal: 285862F2-50D8-4EED-A370-3978462DC5E8  
 No. de Serie del Certificado del SAT: 00001000000505142236  
 Fecha y hora de certificación: Mayo 28 2021 - 09:18:49

Este documento es una representación impresa de un CFDI

**Sello Digital del CFDI**

NkT10VxYkru1X1sG5TIQGGCyL/wN88RI97UeLrns7WpKc292QnYbWcJsPri08nXph3IwO36f2slzjNIP  
 SxAaAK1jXnSeddRamvtdolqyTEsPB3xQKcK3v+AsITPDZzEbtqNL5mpA5eKN/cKcMvkPw1MpUnxWoAh1H78Kn  
 JrePI64CBCjqW0S9obrs9bNvQws+QhGMzx0SM6jg39JsrpjaH3LkElvC5fs26TsysDaIn7cQk16GXQd30r4jFI  
 RfrosGHMdQ1qaja6AaxgY+WmdDL2IkWk3LvDWMir+whqGdj4VaqB9brOJmCd9Ww58IPK0nC5c0+kMm3QzBR0A==

**Sello del SAT**

FbFByLEW/ZCgk34m4ZjTTPW1dLhW7IDrxQ5oRlIS2AZt2K7PuRHK8HNgNCmaK0oAek9u8jVcYI  
 716c1ygv6CCGIdhghGIYfF6sq7gPUKAa3LEGQ4adxNkha82M+RgvaM+doyqmxCHSo4+qBdAUVLhm  
 AyYdPbTszVvHXPS/dri+EDZPW9PMUPOK/7/yoEm6ltpcT9zyd7WQfjcb/368alq/naldteSi/yoynS  
 coBSJESAS7MSI67Ie2+c4e9aHYxbFdedaYX16gmOPZMN9gf26j006/ZubgKgo1PnsSI+c4X+ehonVum9a  
 /jixdxTdZdV5Sd1EBdDeHw==

**Cadena original del complemento de certificación digital del SAT**

[11.1]285862F2-50D8-4EED-A370-3978462DC5E8|2021-05-28T09:18:49|MAS08.10247C0|NkT1  
 0VxYkru1X1sG5TIQGGCyL/wN88RI97UeLrns7WpKc292QnYbWcJsPri08nXph3IwO36f2slzjNIP  
 IP5xAaAK1jXnSeddRamvtdolqyTEsPB3xQKcK3v+AsITPDZzEbtqNL5mpA5eKN/cKcMvkPw1MpUnxWo  
 Ah1H78KnJrePI64CBCjqW0S9obrs9bNvQws+QhGMzx0SM6jg39JsrpjaH3LkElvC5fs26TsysDaIn7cQ  
 k16GXQd30r4jFI RfrosGHMdQ1qaja6AaxgY+WmdDL2IkWk3LvDWMir+whqGdj4VaqB9brOJmCd9Ww58IP  
 K0nC5c0+kMm3QzBR0A==|00001000000505142236|]



**Verificación de comprobantes fiscales digitales por internet**

<b>RFC del emisor</b>	<b>Nombre o razón social del emisor</b>	<b>RFC del receptor</b>	<b>Nombre o razón social del receptor</b>
SOCB480820PV2	BERNARDO SORIA CRUZ	GES790913CT0	GOBIERNO DEL ESTADO DE SONORA
<b>Folio fiscal</b>	<b>Fecha de expedición</b>	<b>Fecha certificación SAT</b>	<b>PAC que certificó</b>
285862F2-50D8-4EED-A370-3978462DC5EB	2021-05-26T07:23:43	2021-05-28T09:18:49	MAS0810247C0
<b>Total del CFDI</b>	<b>Efecto del comprobante</b>	<b>Estado CFDI</b>	<b>Estatus de cancelación</b>
\$450.01	Ingreso	Vigente	Cancelable sin aceptación

[Imprimir](#)