



Gobierno del Estado de Sonora

Secretaría de la Contraloría General

SECRETARIA DE LA CONTRALORIA GENERAL



Recurso Estatal

Gastos por Comprobar:

Nombre: Joaquín Erasmo villaescusa Daniel.

Comisión a: Localidad y Municipio de Puerto Peñasco y Nogales, Sonora.

Período de: 17 al 19 de Julio de 2021

Oficio de Comisión: ECOP-DC-1334/2021

Cheque No. \_\_\_\_\_ de Fecha: \_\_\_\_\_ Importe \$ 1,700.00

Banco: Santander Cuenta: \_\_\_\_\_

Relación de documentación comprobatoria:

No.	Fecha	Factura	Prestador de Servicio/ Concepto	Importe
1	18-jul-21	391516- A	consumo	350.00
2	18-jul-21	F2990	consumo	530.00
3	19-jul-21	NOM-4074	consumo	700.01
4			consumo	
5			consumo	
Subtotal Gastos				1,580.01
Efectivo Devuelto				119.99
Importe del Cheque				1,700.00

Toda entrega por concepto de "Gastos a Comprobar" deberá quedar cubierta ante la Dirección General de Administración y Control Presupuestal, al siguiente día hábil de concluida la Comisión.

Nota: Se presenta las facturas las cuales se tomara por la cantidad 1,580.01.

\_\_\_\_\_  
Firma de conformidad

\_\_\_\_\_  
Firma de Persona Comisionada

\_\_\_\_\_  
Firma de Recepción y Fecha

vial - 1280.01  
 go - 300 =  
 1580.01

BBVA

DEPOSITO EN CUENTA

FECHA / HORA: 23-07-2021 / 12:50:28  
SUCURSAL : 0654  
MOVIMIENTO : 000007840  
REFERENCIA : ECDPDC1334/2021  
PLAZA : HERMOSILLO  
CLIENTE: GOB EDO DE SONORA SECRETARIA D  
CUENTA : 0101598031

IMPORTE TOTAL MXP :\$ 119.99

>>2Q>>24>>00>>HBX95X44X5 <<  
>>0000000007080400<<  
>>12XX50XX28XS<<

ESTIMADO CLIENTE FAVOR DE CONSERVAR ESTE  
DOCUMENTO PARA CUALQUIER ACLARACION FUTURA

BBVA BANCOMER, S.A. INSTITUCION DE BANCA MULTIPLE.  
GRUPO FINANCIERO, AV. PASEO DE LA REFORMA 510,  
COL. JUAREZ, C.P. 06500, DEL, CUAUHTEMOC,  
MEXICO, CONX, R.F.C. BBA-830831-LJ2

**Lic. Fernando Herrera Sáldate**  
**Director General de Evaluación y Control de Obras Públicas**  
**Secretaría de la Contraloría General.**

En cumplimiento a lo dispuesto en el oficio de comisión No. ECOP-DE-1334/2021, de fecha 16 de julio del 2021 se me comisiona a efectué verificación física a las obras con correspondientes al programa de recursos "Fondo Metropolitano Nogales", y Crédito para la Infraestructura Productiva 2020, las obras se encuentran ubicadas en los municipios de Nogales y Puerto Peñasco, Sonora.

El día sábado 17 de julio de 2021, se realizó el traslado a la Localidad de Puerto Peñasco, para realizar la inspección física de una obra:

**OBRA No.1:**

**Ejecutora:** Secretaría de Infraestructura y Desarrollo Urbano (SIDUR)

**Programa:** "Crédito para la Infraestructura Productiva 2020"

**Contrato No.:** SIDUR-ED-20-101.

**Contratista:** ACD ARTEC Construcciones del Noroeste, S.A. de C.V.

**Monto Contratado:** \$ 9,198,821.92

**Periodo de ejecución Contratado:** 18 de noviembre de 2020 al 28 de junio del 2021.

**Antecedentes:**

En relación con la **Auditoría Técnica a la Obra Pública No. 2021OP0105010300** realizada por Instituto Superior de Auditoria y Fiscalización (ISAF) a la Secretaria de Infraestructura y Desarrollo Urbano (SIDUR).

**En donde se realizó la siguiente Observación:**

**Observación 14.- fracción inciso b).** - En la revisión del día 24 de mayo de 2021, se detectaron deficiencias técnicas, contraviniendo lo establecido en la Ley de Obras Pública y Servicios Relacionados con las Mismas para el Estado de Sonora y su Reglamento, como se relaciona a continuación:

No. Lista	Conceptos	Deficiencia
1	ACA-15: Suministro y aplicación de impermeabilizante elastomerico fibratado con garantía de 5 años, Incluye: Sellador primario, tela de refuerzo, impermeabilizante elastomerico a razón de 1.20 lts por metro cuadrado.	Desprendimiento de la tela de refuerzo en algunas areas.
2	GM-02: Suministro e instalación de tubo de cobre rígido tipo "L" de 19 mm. de diametro, mca. Nacobre 6 similar, para conducción de aire y oxígeno, incluye: Lavado previamente con trifosfato de sodio y agua caliente en una porción 3%, por el metodo de inmersión, se usara soldadura de plata en ambiente de nitrogeno, y pruebas de hermeticidad de lineas con nitrogeno, soporteria, flete a obra, acarreo, trazo, lijado, fijación y prueba.	Falta de soporte y hermetización en linea de gases medicinales instalados.

**La medida de solvatación:** Acreditar acta de sitio, debidamente firmada por el Titular del Órgano de Control mediante la cual se haga constar la ejecución de las acciones que sean necesarias para corregir las deficiencias técnicas observadas.

**Objetivo de la Visita de Obra:**

En relación a los Hallazgos presentados, la Dirección General de Ejecución de Obras de la SIDUR, realizo solicitud con oficio no. DGEO-01370-2021 donde se indica la revisión de los conceptos (AC-15, GM-02), mediante lo anterior se llevó a cabo la visita a la obra, con el fin de elaborar Acta de Sitio, realizando la verificación de forma conjunta el Órgano Interno de Control de (SIDUR) y por parte de la Dependencia de SIDUR, el Residente de la Obra, constatando el día de visita lo siguiente:

**Detectándose lo siguiente:**

I.- En la verificación del concepto con clave ACA-15: Suministro y aplicación de impermeabilizante elastómero fibratado con garantía de 5 años, Incluye: Sellador primario, tela de refuerzo, impermeabilizante elastómero a razón de 1.20 lts por metro cuadrado; se realizaron las ubicaciones de los trabajos, como se muestra:

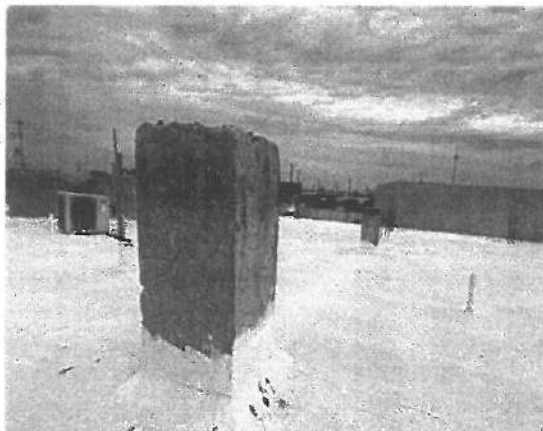

**Imágenes de trabajos de Impermeabilización en Obra del concepto ACA-15**

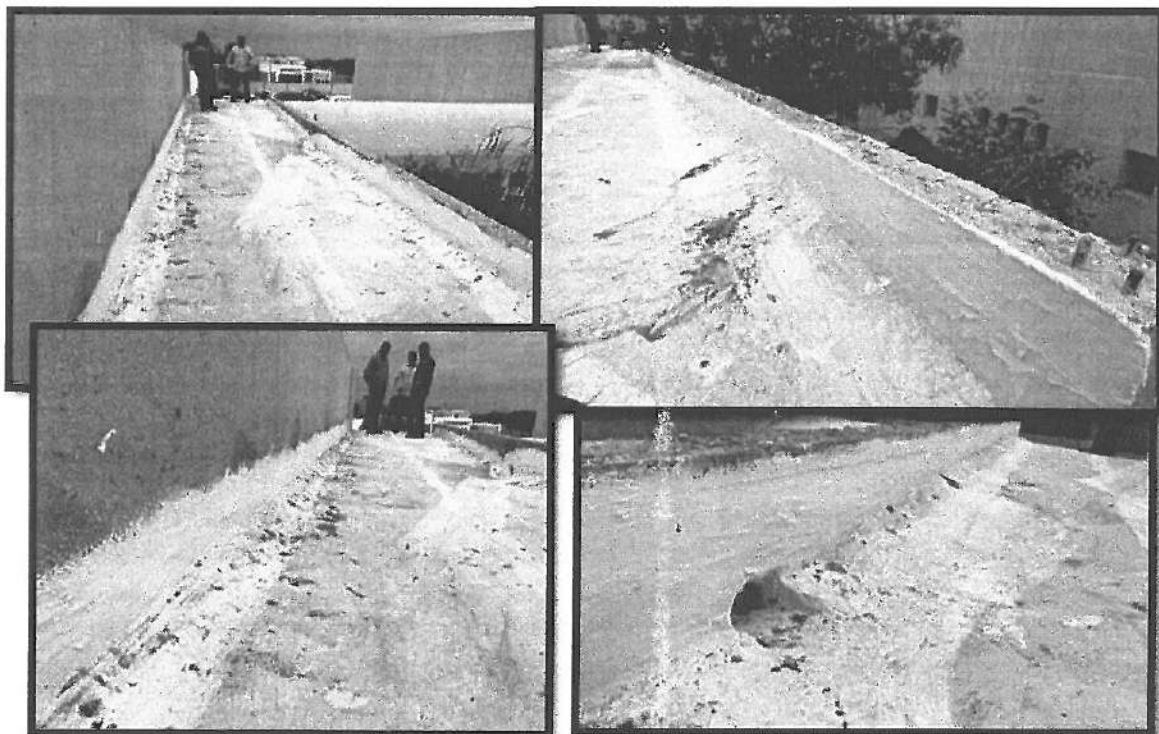

*Handwritten signature or mark.*

**Se presentan en fotografías donde se aprecia la aplicación de impermeabilizante elastomero fibratado. así se reforzo en laterales de las áreas.**

**II.- En la verificación del concepto con clave GM-02:** Suministro e instalación de tubo de cobre rígido tipo "L" de 19 mm. de diámetro, mca. Nacobre 6 similar, para conducción de aire y oxígeno, se realizaron las ubicaciones de los trabajos, como se muestra:

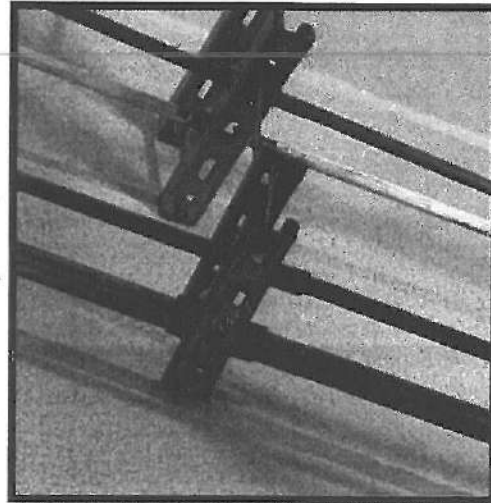
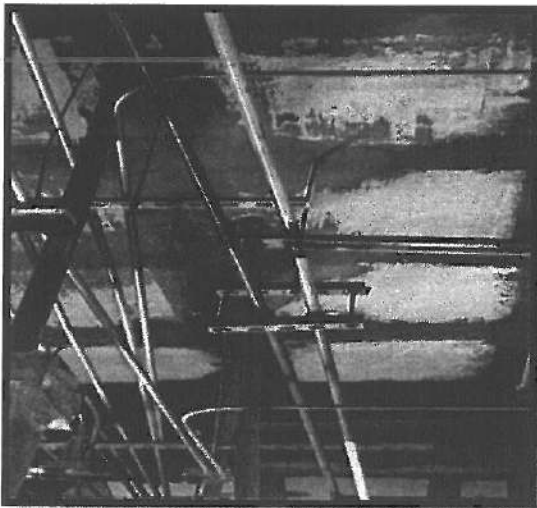

**Se presentan 3 fotografías de los soportes que cuenta la tubería de cobre del concepto GM-02.**

El día domingo 18 de julio de 2021, se realizó el traslado a la Localidad de Nogales, Sonora, para realizar la inspección física de una obra:

**OBRA No.2:** "Modernización como Calle Completa del Boulevard Luis Donald Colosio", en la Localidad de Nogales"

**Ejecutora:** Secretaria de Infraestructura y Desarrollo Urbano (SIDUR)

**Programa:** "Fondo Metropolitano Nogales"

**Contrato No.:** SIDUR-PF-20-007.

**Contratista:** GLUYAS Constructores, S.A. de C.V.

**Monto Contratado:** \$ 264,673,175.68

**Periodo de ejecución Contratado:** 06 de marzo de 2020 al 05 de marzo del 2021.

**Antecedentes:**

En relación con la **Auditoría Técnica a la Obra Pública No. 2021OP0105010300** realizada por Instituto Superior de Auditoria y Fiscalización (ISAF) a la Secretaria de Infraestructura y Desarrollo Urbano (SIDUR).

**En donde se realizó la siguiente Observación:**

**Observación 35.- Fracción II.-** Al día 26 de mayo de 2021, fecha en que se realizó la revisión física por el personal de Instituto en compañía del personal asignado por el Sujeto Fiscalizador, a la obra antes mencionada se observó lo siguiente: a).- "Se detectaron deficiencias técnicas", contraviniendo lo establecido en la Ley de Obras Públicas y Servicios Relacionados con las Mismas y su Reglamento, como se relaciona a continuación:

	Conceptos	Deficiencia
1	CIC34 Suministro y aplicación de pintura vinilica m-7.1, rayas para cruces de ciclistas color verde retro reflejante formada por una sucesión de rayas de 40 cm de ancho y separadas 40 cm, longitud de 2.50 mts, incluye limpieza, material, herramienta, equipo y mano de obra.	Desvanecimiento de pintura en cruces de cadenamiento 2+560, 2+590 y 2+615 del cuerpo "B"
2	CIC37 Suministro y aplicación de pintura termoplástica m-1.1 raya separada de sentidos de circulación continúa sencilla, color amarilla retroreflejante de 10 cm de ancho, incluye: limpieza, material, herramienta, equipo y mano de obra.	No cumple con especificaciones técnicas de catalogo debido a que se realizó líneas discontinuas, debiendo ser continua en el cadenamiento 1+181 al 1+294 del cuerpo

**La medida de solvatación:** Acreditar acta de sitio, debidamente firmada por el Titular del Órgano de Control mediante la cual se haga constar la ejecución de las acciones que sean necesarias para corregir las deficiencias técnicas observadas.

**Objetivo de la Visita de Obra:**

En relación a los Hallazgos presentados, se llevando a cabo la visita a la obra, con el fin de elaborar Acta de Sitio, realizando la verificación de forma conjunta el Órgano Interno de Control de (SIDUR) y por parte de la Dependencia de SIDUR, el Residente de la Obra, constatando el día de visita lo siguiente:

**II.- En la verificación del concepto de CIC37:** Suministro y aplicación de pintura termoplástica m-1.1 raya separada de sentidos de circulación continúa sencilla, color amarillo retro reflejante de 10 cm de ancho, incluye: limpieza, material, herramienta, equipo y mano de obra, se realizaron las ubicaciones de los trabajos, como se muestra:

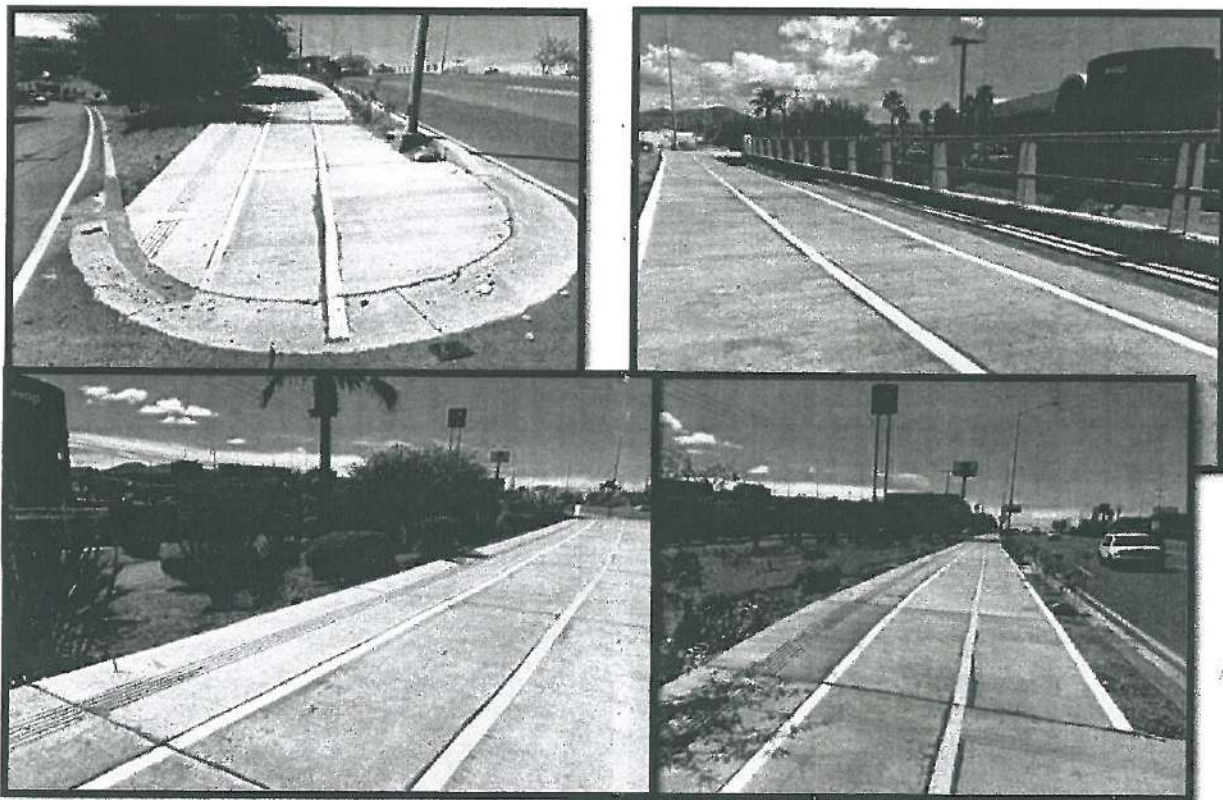

Se presentan 4 fotografías de las líneas continua en el cadenamiento 1+181 al 1+294 del cuerpo "B"

Posteriormente el día lunes 19 de julio de 2021 me traslade a Hermosillo, Sonora.

**Conclusiones:**

Durante la Verificaciones Físicas a las Obras, se detectaron cada uno de los puntos, mismo se presenta evidencia de los resultados obtenidos.

Sin otro particular quedo a sus órdenes para cualquier aclaración o comentario al respecto.



---

Ing. Joaquín Erasmo Villaescusa Daniel  
**Asesor Técnico de OIC SIDUR**  
**Cedula Profesional No. 028784**

Hermosillo, Sonora a 19 de julio de 2021.



Dirección General de Evaluación y Control de Obra Pública.  
Oficio No. ECOP-DE-1334/2021  
Hermosillo, Sonora, 16 de julio del 2021.  
"2021: Año de las Trabajadoras y Trabajadores de la Salud"

Asunto: Se le comisiona

**Ing. Joaquín Erasmo Villaescusa Daniel**  
Presente.-

Con fundamento en el Artículo 18, fracción I del Reglamento Interior de esta Secretaría, y en relación a las Cláusulas Primera, Segunda, Tercera y Sexta del contrato de Prestación de Servicios Profesionales por Honorarios suscrito entre la Secretaría con Usted, se le comisiona para que efectúe la verificación física de las obras anexas a este oficio, correspondiente al programa Fondo Metropolitano Nogales y Crédito para la Infraestructura Productiva 2020, las obras se encuentran ubicadas en los municipios de Nogales y Puerto Peñasco, Sonora.

Dicha comisión comprende del 17 al 19 de julio del año en curso, para lo cual dispondrá de 2 días de viáticos y 1 día de gastos de camino derivados del recurso 2 al millar estatal, debiendo rendir un informe con las conclusiones respectivas, esto se realizará con de la Secretaría de Infraestructura y Desarrollo Urbano.

Agradeciendo su atención, me reitero a sus órdenes para cualquier duda o aclaración.

Atentamente  
Sufragio Efectivo. No Reelección.

  
**Lic. Fernando Herrera Saldate**  
El Director General

C.c.p. Ing. Héctor González Tirado. Director General de Administración y Control Presupuestal de la S.C.G. Presente.  
Archivo.  
EIEA/LMN/GVB



*lmn*





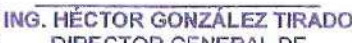

SOLICITUD DE GASTOS DE VIÁTICOS  
(GASTOS A COMPROBAR)

FECHA: 16 de julio del 2021.		<b>CLAVES PRESUPUESTARIAS:</b> 1060000900 1304E501O02133A1 375011 2111EM13 1060000900 1304E501O02133A1 375021 2111EM13	
ADSCRIPCIÓN: Secretaría de la Contraloría General			
UNIDAD RESPONSABLE : 1060000900 Dirección General de Evaluación y Control de Obra Pública			
UNIDAD EJECUTORA: 1304E501O02133A1 FISCAL CTRL.EVAL.GEST.P			
NOMBRE DEL PRESTADOR DE SERVICIOS PROFESIONALES COMISIONADO: Ing. Joaquín Erasmo Villaescusa Daniel			
PUESTO FUNCIONAL: Honorarios			
DESTINO: Nogales y Puerto Peñasco, Sonora.			
MOTIVO: Se le comisiona para que efectúe la verificación física de las obras anexas a este oficio, correspondiente al programa Fondo Metropolitano Nogales y Crédito para la Infraestructura Productiva 2020, las obras se encuentran ubicadas en los municipios de Nogales y Puerto Peñasco, Sonora. Según el oficio de comisión No. ECOP-DE-1334/2021.			
PERIODO DE LA COMISIÓN: 17 al 19 de julio de 2021		POR INSTRUCCIONES DE: Lic. Fernando Herrera Saldate Director General de Evaluación y Control de Obra Pública.	
<b>NÚMERO DE DÍAS</b>	<b>COSTO POR DÍA</b>	<b>TOTAL POR DÍA</b>	
VIATICOS: 2 días	\$ 700.00	\$1,400.00	
GASTOS DE CAMINO: 1 día	\$ 300.00	\$ 300.00	
<b>SUMA TOTAL:</b>		<b>\$ 1,700.00</b>	
OBSERVACIONES: con cargo a los recursos del 2 al millar			
RECIBÍ DE LA CAJA DE GOBIERNO LA CANTIDAD DE: \$ 1,700.00 (mil setecientos pesos 00/100 M.N)			
PERSONAL COMISIONADO	SOLICITA - RECIBE	AUTORIZA	
 ING. JOAQUIN ERASMO VILLAESCUSA DANIEL RFC VIDJ790211TMA	 ING. HÉCTOR GONZÁLEZ TIRADO DIRECTOR GENERAL DE ADMINISTRACIÓN Y CONTROL PRESUPUESTAL	 LIC. FERNANDO HERRERA SALDATE DIRECTOR GENERAL DE EVALUACIÓN Y CONTROL DE OBRA PÚBLICA	



Secretaría de la Contraloría General

ANEXO AL OFICIO No:ECOP-DE-1334/2021  
VISITA DE VERIFICACIÓN DE OBRA PÚBLICA DE 17 AL 19 DE JULIO DE 2021  
ÓRGANO INTERNO DE LA SECRETARÍA DE INFRAESTRUCTURA Y DESARROLLO URBANO

PROGRAMA DE INSPECCION FISICA DE OBRAS DE DIFERENTES PROGRAMAS

Salida No. 1		Personas que realizaron la Verificación (OIC SIDUR)		NO. No. CONTRATO		RECURSO		OBRAS		MUNICIPIO		LOCALIDAD		CONTRATISTA		IMPORTE CONTRATADO CON IVA		A. FISICO					
Días de Verificación		Fecha		1		2		1		2		1		2		1		2					
2 Día y 1 Gasto de Cambio		Sabado a Lunes		17, 18 y 19 Julio del 2021		Ing. Joaquín Erasmo Villaseca Daniel		SIDUR-ED-20-101		Credito para Infraestructura Productiva 2020		Terminación de Ampliación del Área de Neonatos y Remodelación en el Hospital Comunitario en la Localidad y Municipio de Puerto Peñasco, Sonora.		Peñasco		Peñasco		ACD ARTEC CONSTRUCCIONES DEL NOESTE, S.A. DE C.V.		9,188,821.92		100%	
								SIDUR-PF-20-007		Fondo Metropolitano Nogales		Modernización como Calle Completa del Boulevard Luis Donaldo Colosio, en la Localidad de Nogales.		Nogales		Nogales		GLUYAS Construcciones, S.A. de C.V.		284,673,175.68		100%	

Handwritten signature



NO. DE SERIE DEL CERTIFICADO DEL EMISOR

00001000000413348731

FECHA DE EMISIÓN

18/07/2021 10:02:32 p. m.

NO. DE SERIE DEL CERTIFICADO DEL SAT

00001000000408254801

FECHA DE CERTIFICACIÓN

19/07/2021 12:03:04 a. m.

FOLIO FISCAL: 6F07CD40-2FD3-4D48-9BE6-8AD1C61E18E2

## EMISOR

NOMBRE: BERENICE RODRIGUEZ ARIZMENDI  
 RFC: ROAB821203V79  
 RÉGIMEN FISCAL: 612 - Personas Físicas con Actividades Empresariales y Profesionales

## RECEPTOR

NOMBRE: GOBIERNO DEL ESTADO DE SONORA  
 RFC: GES790913CT0  
 USO CFDI: G03 - Gastos en general

## DATOS GENERALES

LUGAR EXPEDICIÓN: 84066 TIPO COMPROBANTE: I - Ingreso  
 MÉTODO DE PAGO: PUE - Pago en una sola exhibición MONEDA: MXN - Peso Mexicano  
 FORMA DE PAGO: 04 - Tarjeta de crédito

CLAVE	UNIDAD	CANT	NO. ID	DESCRIPCIÓN	VALOR UNITARIO	DESC	IMPORTE
90101501	H87 - PZA	1.00	XABC01XABC 01	CONSUMO DE ALIMENTOS	\$490.74	\$0.00	\$490.74
				IMPUESTOS TRASLADADOS	002 - IVA Tasa 8.00 %	\$39.26	

OBSERVACIONES: Folios: 135175

SUBTOTAL	\$490.74
002 - IVA Tasa 8.00 %	\$39.26
IMPUESTOS TRASLADADOS	\$39.26
TOTAL	\$530.00

SON: QUINIENTOS TREINTA PESOS, 00/100 MXN

## SIMBOLOGÍA DE CLAVES DE CATÁLOGOS DEL SAT

CLAVE SAT	DESCRIPCIÓN
90101501	Restaurantes
H87	Pieza

CADENA ORIGINAL DEL COMPLEMENTO DE CERTIFICACIÓN DIGITAL DEL SAT

RFC DEL PROVEEDOR DE CERTIFICACIÓN: LSO1306189R5

||1.1|6f07cd40-2fd3-4d48-9be6-8ad1c61e18e2|2021-07-19T00:03:04|LSO1306189R5|lgK8FCDZld/Lja/7mf3Y53vdD3UV2Z5Y7sT8SDXlqkJ6dHCFerroEtXg8KyUrACKY5F1sYx8hdxSnhZOmrfbs9Dc7DMqo3jQ60gQjStt5ly8lo65CjSy+g4678MtBclgCGIUNjLKMb9w0AZDfpcbjT0eHPiX4bqoF0b8hPWvFr2sKuWelb/C396N+mIQhizAQZ0KrKpV2aZAUER7WEv8hLH2Sz7HZDS+KXoHruhILz3M3Fb2XgRx2TcE9SRUMk2lej6RhI2TsV0d15HdgCxxiDHcyP6W+Pn0UEGca3y3l6Jkub28kEXI2euwhEm8xXbzZfmvliq39T20x01mU6Mw==|00001000000408254801||

## SELLO DIGITAL DEL CFDI

lgK8FCDZld/Lja/7mf3Y53vdD3UV2Z5Y7sT8SDXlqkJ6dHCFerroEtXg8KyUrACKY5F1sYx8hdxSnhZOmrfbs9Dc7DMqo3jQ60gQjStt5ly8lo65CjSy+g4678MtBclgCGIUNjLKMb9w0AZDfpcbjT0eHPiX4bqoF0b8hPWvFr2sKuWelb/C396N+mIQhizAQZ0KrKpV2aZAUER7WEv8hLH2Sz7HZDS+KXoHruhILz3M3Fb2XgRx2TcE9SRUMk2lej6RhI2TsV0d15HdgCxxiDHcyP6W+Pn0UEGca3y3l6Jkub28kEXI2euwhEm8xXbzZfmvliq39T20x01mU6Mw==

## SELLO DEL SAT

caBXzOWYREdtfS2RXVbqC6nj3KSWfSqrITDbo3zPG7fBtqrAtFEEihp68tkX+4egQbGk7OrKOIXGT4z6Vcx7Rmot2j6ktf3RCPaMAAp9IGNzdc/lrMQyvxUG4Mi2u8A3NJhdAK+fdRO7aW3oAVPAd9laWnYmXs+co65x4T9yG1EueKCP9MPq6Qf6qEQ5jB28bVnhCH0IEtc9BmIE5WpJ8Jjn7I4017Kfzz9a19rO3PRJU9OSyETAGA2I7Df8ZWckmOcPzw57RT7nGWcS+bFpOEABX0vaur2f7XnQ+KmZ3S3E6JYS9PyCTAYj9JZDIU4IfwXHSzOZmsr4hquRjHOIA==

ESTE DOCUMENTO ES UNA REPRESENTACIÓN IMPRESA DE UN CFDI

EFECTOS FISCALES AL PAGO

```
</xml version="1.0" encoding="UTF-8"?>
<cfdi:Comprobante xmlns:cfdi="http://www.sat.gob.mx/cfd/3" Fecha="2021-07-18T22:02:32" xsi:schemaLocation="http://www.sat.gob.mx/cfd/3
http://www.sat.gob.mx/cfd/3/cfdv33.xsd http://www.sat.gob.mx/sitio_internet/cfd/catalogos
http://www.sat.gob.mx/sitio_internet/cfd/catalogos/catCFDI.xsd http://www.sat.gob.mx/sitio_internet/cfd/tipoDatos/tdCFDI
http://www.sat.gob.mx/sitio_internet/cfd/tipoDatos/tdCFDI/tdCFDI.xsd http://www.sat.gob.mx/detallista
http://www.sat.gob.mx/sitio_internet/cfd/detallista/detallista.xsd http://www.sat.gob.mx/implocal
http://www.sat.gob.mx/sitio_internet/cfd/implocal/implocal.xsd http://www.sat.gob.mx/divisas http://www.sat.gob.mx/sitio_internet/cfd/divisas/divisas.xsd
http://www.sat.gob.mx/donat http://www.sat.gob.mx/sitio_internet/cfd/donat/donat11.xsd http://www.sat.gob.mx/ecb
http://www.sat.gob.mx/sitio_internet/cfd/ecb/ecb.xsd http://www.sat.gob.mx/ecc http://www.sat.gob.mx/sitio_internet/cfd/ecc/ecc.xsd
http://www.sat.gob.mx/nomina http://www.sat.gob.mx/sitio_internet/cfd/nomina/nomina11.xsd http://www.sat.gob.mx/inc
http://www.sat.gob.mx/sitio_internet/cfd/inc/inc11.xsd http://www.sat.gob.mx/Pagos http://www.sat.gob.mx/sitio_internet/cfd/Pagos/Pagos10.xsd
http://www.sat.gob.mx/ComercioExterior11 http://www.sat.gob.mx/sitio_internet/cfd/ComercioExterior11/ComercioExterior11.xsd
http://www.sat.gob.mx/servicioparcialconstruccion http://www.sat.gob.mx/sitio_internet/cfd/servicioparcialconstruccion/servicioparcialconstruccion.xsd"
LugarExpedicion="84066" MetodoPago="PUE" TipoDeComprobante="I" Total="530.00" Moneda="MXN" SubTotal="490.74"
Certificado="MIIGGzCCBAOgAwIBAgIUMDAwMDAwMDAwMDAwMDAwMTMzNDg3MzEwDQYJKoZIhvcNAQELBQAwggGyMTEwNgYDVQDDC9BLkMu
NoCertificado="00001000000413348731" FormaPago="04"
Sello="IgK8FCDZld/Lja/7mf3Y53vdD3UV2Z5Y7sT8SDXIqkJ6dHCFerroEtXg8KyUrACkY5F1sYx8hdxSnhZOmrfs9Dc7DMq03jQ60gQjSt5Iy8I065CjSy
Folio="2990" Serie="F" Version="3.3" xmlns:pago10="http://www.sat.gob.mx/Pagos" xmlns:servicioparcial="http://www.sat.gob.mx/servicioparcialconstruccion"
xmlns:nomina="http://www.sat.gob.mx/nomina" xmlns:catCFDI="http://www.sat.gob.mx/sitio_internet/cfd/catalogos"
xmlns:ecb11="http://www.sat.gob.mx/ComercioExterior11" xmlns:tdCFDI="http://www.sat.gob.mx/sitio_internet/cfd/tipoDatos/tdCFDI"
xmlns:implocal="http://www.sat.gob.mx/implocal" xmlns:xsi="http://www.w3.org/2001/XMLSchema-instance" xmlns:ecb="http://www.sat.gob.mx/ecb"
xmlns:ecc="http://www.sat.gob.mx/ecc" xmlns:detallista="http://www.sat.gob.mx/detallista" xmlns:donat="http://www.sat.gob.mx/donat"
xmlns:divisas="http://www.sat.gob.mx/divisas" xmlns:inc="http://www.sat.gob.mx/inc">
  <cfdi:Emisor RegimenFiscal="612" Nombre="BERENICE RODRIGUEZ ARIZMENDI" Rfc="ROAB821203V79"/>
  <cfdi:Receptor Nombre="GOBIERNO DEL ESTADO DE SONORA" Rfc="GES790913CT0" UsoCFDI="G03"/>
  - <cfdi:Conceptos>
    - <cfdi:Concepto Importe="490.740741" ValorUnitario="490.740741" Descripcion="CONSUMO DE ALIMENTOS" Unidad="PZA" ClaveUnidad="H87"
      Cantidad="1.000000" Nomenclacion="XABC01XABC01" ClaveProdServ="90101501">
      - <cfdi:Impuestos>
        - <cfdi:Traslados>
          <cfdi:Traslado Importe="39.259259" TasaOCuota="0.080000" TipoFactor="Tasa" Impuesto="002" Base="490.740741"/>
          <cfdi:Traslados>
          <cfdi:Impuestos>
          <cfdi:Conceptos>
        </cfdi:Conceptos>
      - <cfdi:Impuestos TotalImpuestosTrasladados="39.26">
        - <cfdi:Traslado>
          <cfdi:Traslado Importe="39.259259" TasaOCuota="0.080000" TipoFactor="Tasa" Impuesto="002"/>
          <cfdi:Traslados>
          <cfdi:Impuestos>
        </cfdi:Impuestos>
      - <cfdi:Complemento>
        <cfd:TimbreFiscalDigital xsi:schemaLocation="http://www.sat.gob.mx/TimbreFiscalDigital
http://www.sat.gob.mx/sitio_internet/cfd/TimbreFiscalDigital/TimbreFiscalDigitalv11.xsd" Version="1.1"
xmlns:xsi="http://www.w3.org/2001/XMLSchema-instance" xmlns:afd="http://www.sat.gob.mx/TimbreFiscalDigital"
SelloSAT="caBXzOWYREdfS2RXVbqC6nj3KSWfSqIrITDbo3zPG7tBtqrAtFEEihp68tkX+4egQbGk7OrKOIXGT4z6Vex7Rmot2j6ktf3RCPaI
NoCertificadoSAT="00001000000408254801"
SelloCFE="IgK8FCDZld/Lja/7mf3Y53vdD3UV2Z5Y7sT8SDXIqkJ6dHCFerroEtXg8KyUrACkY5F1sYx8hdxSnhZOmrfs9Dc7DMq03jQ60gC
RfcProvCfdi="LSO1306189RS" FechaTimbrado="2021-07-19T00:03:04" UUID="6f07cd40-2fd3-4d48-9be6-8ad1c61e18e2"/>
      </cfdi:Complemento>
    </cfdi:Concepto>
  </cfdi:Conceptos>
</cfdi:Comprobante>
```

**Verificación de comprobantes fiscales digitales por internet**

<b>RFC del emisor</b>	<b>Nombre o razón social del emisor</b>	<b>RFC del receptor</b>	<b>Nombre o razón social del receptor</b>
ROAB821203V79	BERENICE RODRIGUEZ ARIZMENDI	GES790913CT0	GOBIERNO DEL ESTADO DE SONORA
<b>Folio fiscal</b>	<b>Fecha de expedición</b>	<b>Fecha certificación SAT</b>	<b>PAC que certificó</b>
6F07CD40-2FD3-4D48-9BE6-8AD1C61E18E2	2021-07-18T22:02:32	2021-07-19T00:03:04	LSO1306189R5
<b>Total del CFDI</b>	<b>Efecto del comprobante</b>	<b>Estado CFDI</b>	<b>Estatus de cancelación</b>
\$530.00	Ingreso	Vigente	Cancelable sin aceptación

Imprimir



RESTAURANT ELBA S.A DE C.V.

CALLE 5 DE MAYO 901- COLONIA LA LOMA C.P. 84600
SANTA ANA, SONORA TEL. (641)32-41697
R.F.C. REL900723Q60

FACTURA table with columns: Serie (A), Folio (391516), Fecha (18/jul./2021)

Moneda MXN Tipo de Comprobante | Ingreso
No de Serie del Certificado del CSD: 00001000000505574881 Fecha y Hora de Timbrado: 18/07/2021 19:03:20 RFCProvCertif PPD101129EA3
Folio Fiscal:F35C02DC-5997-4CF4-BF04-31715F5C86FB No. de Serie del Certificado del SAT:00001000000504204971
601 Regimen General De Ley Personas Morales

RFC Receptor: GES790913CTO Lugar de Expedición: 84600 Fecha y Hora de Emisión:18/07/2021 17:03:20
Nombre: GOBIERNO DEL ESTADO DE SONORA
Uso del CFDI: G03 Gastos en general

Table with columns: Clave Prod. o Servicio, No. de Identif., Cant., Clave Unidad, Unidad, Concepto, Precio Unitario, Importe. Row 1: 90101501, 0001, 1.00, E48, SERVICIO, CONSUMO DE ALIMENTOS, 301.72, 301.72. Includes tax info: Impuesto Traslado, Base:301.72 Impuesto:002 Tipo factor:Tasa Tasa o Cuota:0.160000 Importe:48.28

Forma de Pago: 04 Tarjeta de crédito
Medio de Pago: PUE Pago en una sola exhibición
Total con Letra: Trescientos cincuenta pesos con 00/100 MXN

Summary table: SUBTOTAL 301.72, I.V.A 16% 48.28, TOTAL 350.00



Sello Digital del CFDI:

QAr+gOqFloZzsc7TIR5CGIraBq8PHMwvsx4Apcyz0gi7S7pO1rCh0EBMNPHR8b0Cv87gV7FrvhMcy4pUUFpeBMXJ2+VGGXz10t1TjnjUITmavLDHKqJTpCpU9PsglJFhw4WbLzLjmeOvNxcjvZCVwsS3w6aBJPK/f4bslhN3aMLCwN42C6RVvkH03oVz1nOSksj4xzcVEssJ7rC8FdewwBC1M1F2clkbjxcSQXp6dRkTNLzkbTQsAO/R3jG7cwQuftQrNeVKAF5qzFJAGbifLY0qOL5hF7RXC1F1FNwclqpl6cXYnESTEz2KdY4xHOv1QDUAx5M0n3kA==

Sello del SAT:

K+1BR0+HfPXazSpXBLuWLMspppLCdC1MGJU5QQ6ueDbhmLv8yMkrSvpf8gODeXwK+gGXicXPh1YDPIDIMSdNidONNBSK2muBIG20/6e0Nv3ubH8ZnYzGUkv1D50HqZFBqaWutBovVA1jMpfdONUzXoe5um28Kra8ZWFT9oux3lRcccTevnoseNaLYiNwW+YwDcbs+s3q5Z26vUikYLTxH2Mw2LCL4dWHN1yooB0RdesyZk0Q28zmpSI/so4YxHZjnr1dz0pQUFlupNy/N2w4npL+FOn/2DbldSWzy7XNNUkBGbMchcmNELmPewrgqQFVIV0gNyGHV2ozZ9MTQ==

Cadena Original:

||3|3|F35C02DC-5997-4CF4-BF04-31715F5C86FB|2021-07-18T19:03:20|QAr+gOqFloZzsc7TIR5CGIraBq8PHMwvsx4Apcyz0gi7S7pO1rCh0EBMNPHR8b0Cv87gV7FrvhMcy4pUUFpeBMXJ2+VGGXz10t1TjnjUITmavLDHKqJTpCpU9PsglJFhw4WbLzLjmeOvNxcjvZCVwsS3w6aBJPK/f4bslhN3aMLCwN42C6RVvkH03oVz1nOSksj4xzcVEssJ7rC8FdewwBC1M1F2clkbjxcSQXp6dRkTNLzkbTQsAO/R3jG7cwQuftQrNeVKAF5qzFJAGbifLY0qOL5hF7RXC1F1FNwclqpl6cXYnESTEz2KdY4xHOv1QDUAx5M0n3kA==|00001000000504204971|

```
<?xml version="1.0" encoding="UTF-8"?>
<cfdi:Comprobante xsi:schemaLocation="http://www.sat.gob.mx/cfd/3 http://www.sat.gob.mx/sitio_internet/cfd/3/cfdv33.xsd" Version="3.3" Total="350.00"
TipoDeComprobante="I" TipoCambio="1" SubTotal="301.72" Serie="A"
Sello="QAr+gOqFloZzsc7TtR5CGIraBq8PHMwvsx4Apcyz0gi7S7pO1rCh/0E8MNP8b00vB7gV7FrvhMcy4pUUFpeBMXJ2+IVGXXz10H1TjnUiTnmaVLj
NoCertificado="00001000000505574881" Moneda="MXN" MetodoPago="PUE" LugarExpedicion="84600" FormaPago="04" Folio="391516" Fecha="2021-07-
18T17:03:20" CondicionesDePago="Contado"
Certificado="MIIF9jCCA96gAwIBAgIUMDAwMDEwMDAwMDA1MDU1NzQ4ODEwDQYJKoZIhvcNAQELBQAwggGEMSAwHgYDVQQDBdBVVVRPU
xMIns: xsi="http://www.w3.org/2001/XMLSchema-instance" xmlns:cfdi="http://www.sat.gob.mx/cfd/3">
  <cfdi:Emisor Rfc="REL900723Q60" RegimenFiscal="601" Nombre="RESTAURANT ELBA S.A DE C.V."/>
  <cfdi:Receptor Rfc="GES790913CT0" Nombre="GOBIERNO DEL ESTADO DE SONORA" UsoCFDI="G03"/>
  - <cfdi:Conceptos>
    - <cfdi:Concepto ValorUnitario="301.720000" Unidad="SERVICIO" NoIdentificacion="0001" Importe="301.72" Descripcion="CONSUMO DE
      ALIMENTOS" ClaveUnidad="E48" ClaveProdServ="90101501" Cantidad="1.00">
      - <cfdi:Impuestos>
        - <cfdi:Traslados>
          <cfdi:Traslado Importe="48.28" TipoFactor="Tasa" TasaOCuota="0.160000" Impuesto="002" Base="301.72"/>
        </cfdi:Traslados>
      </cfdi:Impuestos>
    </cfdi:Concepto>
  </cfdi:Conceptos>
  - <cfdi:Impuestos TotalImpuestosTrasladados="48.28">
    - <cfdi:Traslados>
      <cfdi:Traslado Importe="48.28" TipoFactor="Tasa" TasaOCuota="0.160000" Impuesto="002"/>
    </cfdi:Traslados>
  </cfdi:Impuestos>
  - <cfdi:Complemento>
    <tfd:TimbreFiscalDigital xsi:schemaLocation="http://www.sat.gob.mx/TimbreFiscalDigital
      http://www.sat.gob.mx/sitio_internet/cfd/TimbreFiscalDigital/TimbreFiscalDigitalv11.xsd" Version="1.1"
      xmlns:tfd="http://www.sat.gob.mx/TimbreFiscalDigital" UUID="F35C02DC-5997-4CF4-BF04-31715F5C86FB"
      SelloSAT="K+IBR0+ifPXazSpXBLuVrLMspppLCdC1MCJU5Q6ueDbhmLv8yMkrSvp/8gODexwK+gGXieXPhIiYDPtDtMSdNidONNBSK2)
      SelloCFD="QAr+gOqFloZzsc7TtR5CGIraBq8PHMwvsx4Apcyz0gi7S7pO1rCh/0E8MNP8b00vB7gV7FrvhMcy4pUUFpeBMXJ2+IVGXXz1l
      RfcProvCertif="PPD101129EA3" NoCertificadoSAT="00001000000504204971" FechaTimbrado="2021-07-18T19:03:20"/>
  </cfdi:Complemento>
</cfdi:Comprobante>
```

**Verificación de comprobantes fiscales digitales por internet**

RFC del emisor	Nombre o razón social del emisor	RFC del receptor	Nombre o razón social del receptor
REL900723Q60	RESTAURANT ELBA S.A DE C.V.	GES790913CT0	GOBIERNO DEL ESTADO DE SONORA
Folio fiscal	Fecha de expedición	Fecha certificación SAT	PAC que certificó
F35C02DC-5997-4CF4-BF04-31715F5C86FB	2021-07-18T17:03:20	2021-07-18T19:03:20	PPD101129EA3
Total del CFDI	Efecto del comprobante	Estado CFDI	Estatus de cancelación
\$350.00	Ingreso	Vigente	Cancelable sin aceptación

[Imprimir](#)





UGAR DE EXPEDICIÓN: 84160 - Sonora

MONEDA: MXN - Peso Mexicano

FOLIO FISCAL (UUID)	N. SERIE CSD DEL EMISOR N. SERIE CSD DEL SAT	METODO DE PAGO FORMA DE PAGO	FECHA DE EMISIÓN FECHA DE CERTIFICACIÓN	SERIE - FOLIO TIPO DE COMPROBANTE
BB1078EB-41C3-4624-B836-F037F864C2B6	00001000000504240066 00001000000503727538	Pago en una sola exhibición Efectivo	19/07/2021 09:12:23 19/07/2021 11:32:06	<b>NOM-4074</b> Ingreso

RECEPTOR

R.F.C.: GES790913CT0

USO CFDI: Gastos en general

NOMBRE: GOBIERNO DEL ESTADO DE SONORA

DIRECCIÓN: COMONFORT Y DR. PALIZA COL. CENTENARIO, HERMOSILLO, SONORA. C.P. 83260

CÓDIGO	CANTIDAD	UNIDAD	DESCRIPCIÓN	TASA IVA	IVA	P. UNITARIO	IMPORTE
01	1	E48 - Unidad de servicio	90111501 - Hospedaje Habitación Sencilla	16.00	\$ 94.92	\$ 593.23	\$ 593.23
						<b>SUBTOTAL</b>	\$ 593.23
						<b>IVA 16%</b>	\$ 94.92
						<b>ISH 2.00%</b>	\$ 11.86
						<b>TOTAL</b>	\$ 700.01

IMPORTE CON LETRAS

SETECIENTOS PESOS 01/100 M.N.

CADENA ORIGINAL DEL COMPLEMENTO DE CERTIFICACIÓN DIGITAL DEL SAT

||1.1|BB1078EB-41C3-4624-B836-F037F864C2B6|2021-07-19T11:32:06|SAD110722MQA||K9EN5yczaW3AMdn+VSGoSaTzkaXbzRplhHYhszvjzb39P2Oj4p5hDDBdygcFWm8vIFk4Ebfz5WjIGO2cg2BSqYBB2A6eqgbB7WefjxJPJ8TmrSJ+wFtEkt0/TPgkbGWYR4h4p9dJILhaCEJGK16QmPuntkuPpeqJBCiq67zHVkysswwzxcvCjJESS00eiSMkCh0zH3roRHw4DAFrPCrAf0vaus1q4DsNQBN70T3s33nACzFbG0vRjXfnefMrgxTqpFCxJ4DRZ8eGPHDhUI7MXHaDzYFmJOJMHv659CIAbjay+pD9XFcDNaVb8kQZy07gZWWxu/+AmBSgCLtoD5JnYw==|00001000000503727538||



SELLO DIGITAL DEL EMISOR

K9EN5yczaW3AMdn+VSGoSaTzkaXbzRplhHYhszvjzb39P2Oj4p5hDDBdygcFWm8vIFk4Ebfz5WjIGO2cg2BSqYBB2A6eqgbB7WefjxJPJ8TmrSJ+wFtEkt0/TPgkbGWYR4h4p9dJILhaCEJGK16QmPuntkuPpeqJBCiq67zHVkysswwzxcvCjJESS00eiSMkCh0zH3roRHw4DAFrPCrAf0vaus1q4DsNQBN70T3s33nACzFbG0vRjXfnefMrgxTqpFCxJ4DRZ8eGPHDhUI7MXHaDzYFmJOJMHv659CIAbjay+pD9XFcDNaVb8kQZy07gZWWxu/+AmBSgCLtoD5JnYw==

SELLO DIGITAL DEL SAT

vVo/jQuq3/Lm8eCqnrK0+w32KSs3mkC4dTtoftYpu0YJ5vYhQFoze9DwVHLzRx7iK8Fu8Pv6Q+PDImUIMAE66AZdxM0UKFvbPSXs6ytnE1DFg5UL6nARHI0SoY9FWPC/WtpGi38g+y72FYdX4fp0NuwBDVCU65IVkPH1MU8e0fe21Uh31qYOn6YepVv96Vidqo8xYr1wwcQ6WyybjQdDlChhrDZOttz2ZGEctwP1T9DI7OZCN7RrefAIY4HeGWvhsolOulbCKsp+pf11LNYIP7GDsrZ0CAcsbhp34hX3gqeYIWA3JdaVASgHTJYSu/8Cw6AROJ/cVVCyrgDRMh4GA==

RFC PROVEEDOR CERTIFICADO

SAD110722MQA

```

<?xml version="1.0" encoding="UTF-8"?>
<cfdi:Comprobante
Certificado="MIIGFjCCA/6gAwIBAgIUMDAwMDEwMDAwMDA1MDQyNDAwNjYwDQYJKoZIhvcNAQELBQAwwggGEMSAwHgYDVQQDDBdBVVRPL
Sello="K9EN5ycaW3AMdn+VSGoSaTzkaXbzRpIhHYhszvjzb39P2Oj4p5hDDBdygcFWm8vIFk4Ebfz5WjIGO2cg2BSqYBB2A6eqgbB7WefjxJPJ9TmrSJH
NoCertificado="0000100000504240066" xsi:schemaLocation="http://www.sat.gob.mx/cfd/3 http://www.sat.gob.mx/sitio_internet/cfd/3/cfdv33.xsd
http://www.sat.gob.mx/implocal http://www.sat.gob.mx/sitio_internet/cfd/implocal/implocal.xsd" Version="3.3" Total="700.01" TipoDeComprobante="T"
SubTotal="593.23" Serie="NOM" Moneda="MXN" MetodoPago="PUE" LugarExpedicion="84160" FormaPago="01" Folio="4074" Fecha="2021-07-19T09:12:23"
xmlns:xsi="http://www.w3.org/2001/XMLSchema-instance" xmlns:implocal="http://www.sat.gob.mx/implocal" xmlns:cfdi="http://www.sat.gob.mx/cfd/3">
  <cfdi:Emisor Rfc="OTM0810272I3" RegimenFiscal="601" Nombre="OPERADORA TURISTICA MISANXA SA DE CV"/>
  <cfdi:Receptor Rfc="GES790913CT0" Nombre="GOBIERNO DEL ESTADO DE SONORA" UsoCFDI="G03"/>
  - <cfdi:Conceptos>
    - <cfdi:Concepto ValorUnitario="593.230000" NoIdentificacion="01" Importe="593.230000" Descripcion="Hospedaje Habitacion Sencilla"
      ClaveUnidad="E48" ClaveProdServ="90111501" Cantidad="1.00">
      - <cfdi:Impuestos>
        - <cfdi:Traslados>
          <cfdi:Traslado Importe="94.916800" TipoFactor="Tasa" TasaOCuota="0.160000" Impuesto="002" Base="593.230000"/>
        </cfdi:Traslados>
      </cfdi:Impuestos>
    </cfdi:Concepto>
  </cfdi:Conceptos>
  <cfdi:Impuestos TotalImpuestosTrasladados="94.92">
    - <cfdi:Traslados>
      <cfdi:Traslado Importe="94.92" TipoFactor="Tasa" TasaOCuota="0.160000" Impuesto="002"/>
    </cfdi:Traslados>
  </cfdi:Impuestos>
  - <cfdi:Complemento>
    - <implocal:ImpuestosLocales version="1.0" TotaldeTraslados="11.86" TotaldeRetenciones="0.00">
      <implocal:TrasladosLocales Importe="11.86" TasaTraslado="2.00" ImpLocTrasladado="ISH"/>
      <implocal:ImpuestosLocales>
        <ofd:TimbreFiscalDigital xsi:schemaLocation="http://www.sat.gob.mx/TimbreFiscalDigital
          http://www.sat.gob.mx/sitio_internet/cfd/TimbreFiscalDigital/TimbreFiscalDigitalv11.xsd" Version="1.1"
          SelloSAT="vVo/jQuq3/Lm8cCqnrK0+w32KSS3mkC4dTtoftYpu0YJ5vYhQFoze9DwVHLzRx7iK8Fu8Pv6O+PDImUfMAe66AZdxM0UKFvbPS
          RfcProvCertif="SAD110722MQA" NoCertificadoSAT="0000100000503727538" UUID="BB1078EB-41C3-4624-B836-F037F864C2B6"
          SelloCFD="K9EN5ycaW3AMdn+VSGoSaTzkaXbzRpIhHYhszvjzb39P2Oj4p5hDDBdygcFWm8vIFk4Ebfz5WjIGO2cg2BSqYBB2A6eqgbB7V
          FechaTimbrado="2021-07-19T11:32:06" xmlns:ofd="http://www.sat.gob.mx/TimbreFiscalDigital"/>
      </ofd:TimbreFiscalDigital>
    </cfdi:Complemento>
  - <cfdi:Addenda>
    - <advans:Adicionales xsi:schemaLocation="http://www.advans.mx/adicionales http://advans.mx/adicionales/adicionales_advans.xsd" Version="1.0"
      EmisorDireccion="CARRETERA INTERNACIONAL SALIDA NORTE 1082, EL PALENQUE, MAGDALENA, Sonora"
      ReceptorDireccion="COMONFORT Y DR. PALIZA COL. CENTENARIO, HERMOSILLO, SONORA. C.P. 83260"
      xmlns:advans="http://www.advans.mx/adicionales">
      <advans:Retenciones/>
    </advans:Adicionales>
  </cfdi:Addenda>
</cfdi:Comprobante>

```

**Verificación de comprobantes fiscales digitales por internet**

<b>RFC del emisor</b>	<b>Nombre o razón social del emisor</b>	<b>RFC del receptor</b>	<b>Nombre o razón social del receptor</b>
OTM0810272I3	OPERADORA TURISTICA MISANXA SA DE CV	GES790913CT0	GOBIERNO DEL ESTADO DE SONORA
<b>Folio fiscal</b>	<b>Fecha de expedición</b>	<b>Fecha certificación SAT</b>	<b>PAC que certificó</b>
BB1078EB-41C3-4624-B836-F037F864C2B6	2021-07-19T09:12:23	2021-07-19T11:32:06	SAD110722MQA
<b>Total del CFDI</b>	<b>Efecto del comprobante</b>	<b>Estado CFDI</b>	<b>Estatus de cancelación</b>
\$700.01	Ingreso	Vigente	Cancelable sin aceptación

[Imprimir](#)