



2 al Millar

Gastos por Comprobar:

Nombre: Luis Enrique Torres Federico  
 Comisión a: Cumpas, Nacoazari, Huasabas y Tepache, Sonora.  
 Período de: 17 al 19 de agosto del 2021  
 Oficina de Comisión: ECO-P-DV-1456/2021  
 al  
 Cheque No. de Fecha: Importe \$ 1,700.00  
 Vehículo Asignado  
 Gastos Programados  
 Banco: Bancomer Cuenta:  
 \$ 1,700.00

Relación de documentación comprobatoria:

No.	Fecha	Factura	Prestador de Servicio/ Concepto	Importe
1	19/08/2021	14055	hospedaje	948.00
2	17/08/2021	18780	consumo	383.08
3	18/08/2021	18766	consumo	208.80
4	18/08/2021	18781	consumo, esta factura se tomará por la cantidad de \$ 180.12	180.12
5				
6				
7				
8				
9				
10				
11				
12				
13				
14				
20				
Subtotal Gastos				\$ 1,700.00
Efectivo Devuelto				\$ 0.00
Importe del Cheque				\$ 1,700.00

Toda entrega por concepto de "Gastos a Comprobar" deberá quedar cubierta ante la Dirección General de Administración y Control Presupuestal, al siguiente día hábil de concluida la Comisión.

*Luis Torres Federico*  
Firma de conformidad

*Luis Torres Federico*  
Firma de Persona Comisionada



**Lic. Fernando Herrera Saldade**  
**Director General de Evaluación y Control de Obra Pública**  
**Secretaría de la Contraloría General**

En cumplimiento a lo dispuesto en el oficio de comisión No. ECOP-DV-1446/2021, de fecha 12 de agosto de 2021 se me comisiona para que, en compañía del Ing. Anacleto Ignacio Terrones Villasana, efectúe la verificación física de la obra anexas a este oficio, correspondiente a los programas Credito Para la Infraestructura 2020 y Recursos Propios, las obras se encuentran ubicadas en los municipios de Cumpas, Nacoziari, Huasabas Tepache, sonora.

**El día 19 de agosto de 2021, se realizo el traslado al municipio de Nacoziari, para realizar la inspección física de la obra:**

**OBRA:** "Pavimentación e infraestructura de agua potable y alcantarillado en varias calles de la colonia Beltrones (Calle Robles, Calle Sin Nombre, Calle Álamo, Calle Encino y Calle Magnolia) en la localidad de Nacoziari de García municipio de Nacoziari de García"

**Ejecutora:** SIDUR

**Contrato No.:** SIDUR-ED-21-162



ELABORACION DE CILINDROS DE CONCRETO HIDRAULICOS, PARA DETERMINAR SU RESISTENCIA.



COLADO DE LOSA DE PAVIMENTACION, EN CALLE SIN NOMBRE.

Posteriormente se realizó el traslado al municipio de Tepache, para realizar la inspección física de la obra:

**OBRA:** "Pavimentación con concreto hidráulico de 15 centímetro de espesor en la calle América entre Miguel Alemán y Francisco I. Madero en la localidad y municipio de Tepache, Sonora"

**Ejecutora:** SIDUR

**Contrato No.:** SIDUR-ED-20-154



AVANCE QUE PRESENTA CALLE AMERICA

se realizó el traslado al municipio de Cumpas, para realizar la inspección física de la obra:

**OBRA:** "Construcción por sustitución de centro de salud rural (Primera etapa) en la localidad y municipio de Cumpas, Sonora"

**Ejecutora:** SIDUR

**Contrato No.:** SIDUR-ED-21-0



FACHADA PRINCIPAL



SE APRECIA PREPARACION PARA DUCTOS Y VENTILAS, EN LOSA DE AZOTEA.



PREPARACION PARA LA INSTALACION ELECTRICA Y LIMPIEZA DE OBRA.

El día 20 de agosto de 2021, se realizó el traslado al municipio de Huasabas, para realizar la inspección física de la obra:

**OBRA:** "Obra en el municipio de Huasabas Sonora 1-(21-GSE-012) Pavimentación con concreto hidráulico en avenida Carmen Serdan entre Jose Maria Morelos y calle Tinaco en la localidad de Huasabas"

**Ejecutora:** CECOP

**Contrato No.:** CECOP-OBRA-2021-001

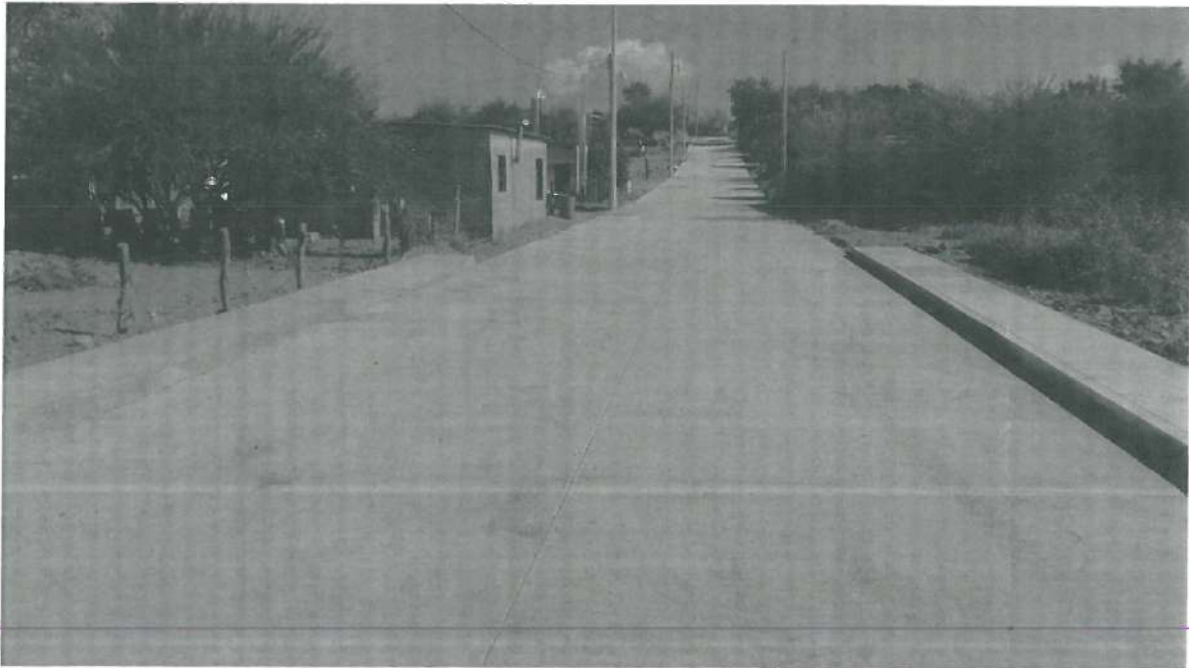

VISTA PANORAMICA DE LA AVENIDA SERDAN

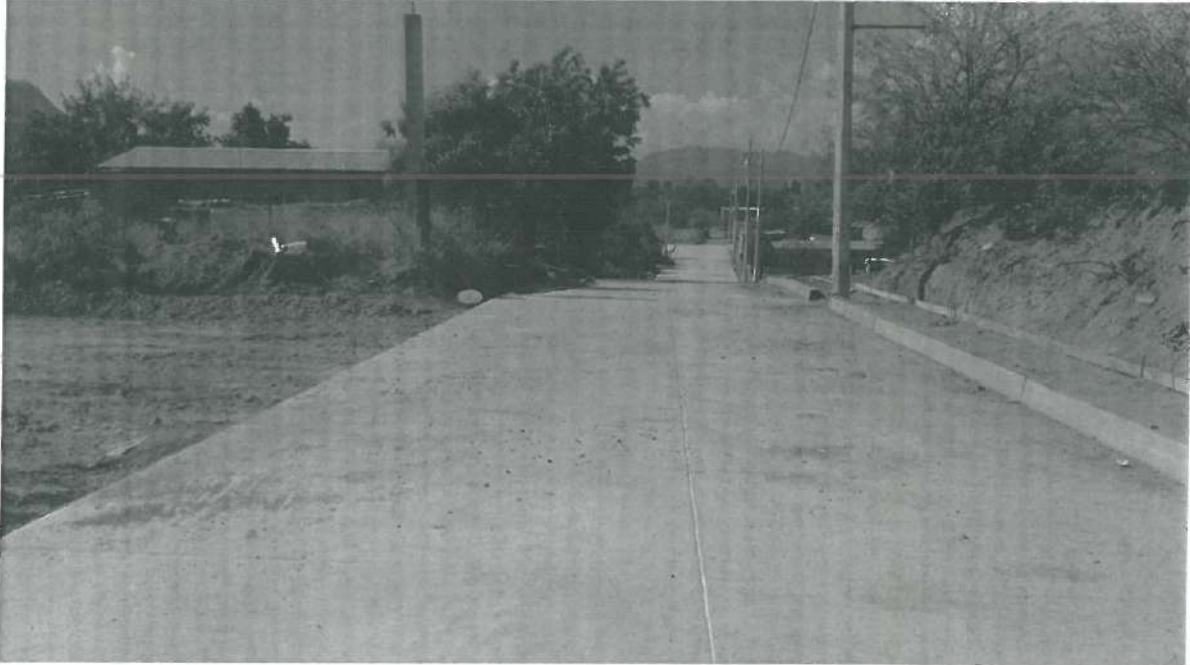

VISTA DE AVENIDA SERDAN DE ORIENTE A PONIENTE, DONDE SE PUEDE APRECIAR TRABAJOS QUE FALTAN POR REALIZAR, COMO; GUARNICIONES Y BANQUETAS.

Una vez terminada la inspección física, se realizó el traslado al municipio de Hermosillo, Sonora.

---

Luis Torres Federico  
Ing. Luis Enrique Torres Federico



Dirección General de Evaluación y Control de Obra Pública. Oficio No. ECOP-DV-1456/2021 Hermosillo, Sonora, 12 de agosto del 2021. "2021: Año de las Trabajadoras y Trabajadores de la Salud"

Asunto: Se le comisiona

Ing. Luis Enrique Torres Federico Presente.-

Con fundamento en el Artículo 18, fracción I del Reglamento Interior de esta Secretaría, y en relación a las Cláusulas Primera, Segunda, Tercera y Sexta del contrato de Prestación de Servicios Profesionales por Honorarios suscrito entre la Secretaría con Usted, se le comisiona para en compañía del Ing. Anacleto Terrones Villasana, realicen la verificación física de la obra anexas a este oficio, correspondiente a los programas Crédito para la Infraestructura 2020 y Recursos Propios, las obras se encuentran ubicadas en los municipios de Cumpas, Nacozari, Huasabas y Tepache, Sonora.

Dicha comisión comprende del 17 al 19 de agosto del año en curso para lo cual dispondrá de 2 días de viáticos y 1 día de gastos de camino con cargo a los Recursos del 2 al millar estatal, debiendo rendir un informe escrito con las conclusiones respectivas.

Agradeciendo su atención, me reitero a sus órdenes para cualquier duda o aclaración.

Atentamente "Sufragio Efectivo. No Reelección."

Lic. Fernando Herrera Saldate El Director General

Recibido 12/08/2021



SECRETARIA DE LA CONTRALORIA GENERAL DIRECCIÓN GENERAL DE EVALUACIÓN Y CONTROL DE OBRA PÚBLICA HERMOSILLO, SONORA.

C.c.p. Ing. Héctor González Tirado, Director General de Administración y Control Presupuestal de la S.C.G. Presente. Lic. Ángela Beatriz Beltrán Figueroa, Director de Recursos Financieros y materiales. Presente. Archivo RGF/LMN/GVB

Handwritten signature







SOLICITUD DE GASTOS DE VIÁTICOS  
(GASTOS A COMPROBAR)

FECHA: 12 de agosto de 2021		<b>CLAVES PRESUPUESTARIAS:</b> 1060000900 1304E501002133A1 375011 2111EM13 1060000900 1304E501002133A1 375021 2111EM13	
<b>ADSCRIPCIÓN:</b> Secretaría de la Contraloría General			
<b>UNIDAD RESPONSABLE:</b> 1060000900 Dirección General de Evaluación y Control de Obra Pública			
<b>UNIDAD EJECUTORA:</b> 1304E501002133A1 FISCAL.CTRL.EVAL.GEST.P.			
<b>NPMBRE DEL PRESTADOR DE SERVICIOS PROFECIONALES COMISIONADO:</b> Ing. Luis Enrique Torres Federico			
<b>PUESTO FUNCIONAL:</b> Honorarios.			
<b>DESTINO:</b> Cumpas, Nacozeni, Huasabas y Tepache, Sonora.			
<b>MOTIVO:</b> Se le comisiona para en compañía del Ing. Anacleto Terrones Villasana, realicen la verificación física de la obra anexas a este oficio, correspondiente a los programas, Crédito de infraestructura 2020 y Recursos Propios, las obras se encuentran ubicadas en los municipios de Cumpas, Nacozeni, Huasabas y Tepache, Sonora. Según oficio de comisión No. ECOPE-DV-1456/2021.			
<b>PERIODO DE LA COMISIÓN:</b> 17 al 19 de agosto del 2021		<b>POR INSTRUCCIONES DE:</b> Lic. Fernando Herrera Saldate, Director General de Evaluación y Control de Obra Pública.	
<b>NÚMERO DE DÍAS</b>	<b>COSTO POR DÍA</b>	<b>TOTAL POR DÍA</b>	
VIATICOS: 2 días	\$ 700.00	\$ 1,400.00	
GASTOS DE CAMINO: 1 día	\$ 300.00	\$ 300.00	
<b>SUMA TOTAL:</b>		\$ 1,700.00	
<b>OBSERVACIONES:</b> Con cargo a los recursos del 2 al millar estatal.			
<b>RECIBÍ DE LA CAJA DE GOBIERNO LA CANTIDAD DE:</b> \$ 1,700.00 (mil setecientos pesos 00/100 M.N)			
PERSONAL COMISIONADO	SOLICITA – RECIBE	AUTORIZA	
<i>Luis Torres Federico</i> ING. LUIS ENRIQUE TORRES FEDERICO RFC TOFL970110L51	ING. HECTOR GONZALEZ TIRADO DIRECTOR GENERAL DE ADMINISTRACIÓN Y CONTROL PRESUPUESTAL	<del>LIC. FERNANDO HERRERA SALDATE DIRECTOR GENERAL DE EVALUACIÓN Y CONTROL DE OBRA PÚBLICA.</del>	

*Luis Torres Federico*



## ANEXO AL OFICIO No. ECOP-DV-1456/2021

## ruta sierra

DIA DE LA VERIFICACION	OBRA	MUNICIPIO	CONTRATO	MONTO	PROGRAMA
17-ago-21	CONSTRUCCIÓN POR SUSTITUCIÓN DE CENTRO DE SALUD RURAL (PRIMERA ETAPA) EN LA LOCALIDAD Y MUNICIPIO DE CUMPAS, SONORA.	CUMPAS	SIDUR-ED-21-019	\$9,531,313.72	CREDITO DE INFRAESTRUCTURA 2020
17-ago-21	PAVIMENTACIÓN E INFRAESTRUCTURA DE AGUA POTABLE Y ALCANTARILLADO EN VARIAS CALLES DE LA COLONIA BELTRONES (CALLE ROBLE, CALLE SIN NOMBRE, CALLE ALAMO, CALLE ENCINO Y CALLE MAGNOLIA) EN LA LOCALIDAD DE NACCOZARI DE GARCIA, MUNICIPIO DE NACCOZARI, SONORA.	NACCOZARI	SIDUR-ED-20-162	\$5,893,240.76	CREDITO DE INFRAESTRUCTURA 2020
18-ago-21	PAVIMENTACIÓN CON CONCRETO HIDRÁULICO DE 15 CENTÍMETROS DE ESPESOR EN LA CALLE AMÉRICA ENTRE MIGUEL ALEMÁN Y FRANCISCO I. MADERO EN LA LOCALIDAD Y MUNICIPIO DE TEPACHE, SONORA.	TEPACHE	SIDUR-ED-20-154	\$4,634,794.84	CREDITO DE INFRAESTRUCTURA 2020
19-ago-21	OBRA EN EL MUNICIPIO DE HUASABAS SONORA. 1-(21-GSE-012) PAVIMENTACION CON CONCRETO HIDRAULICO EN AVENIDA CARMEN SERDAN ENTRE JOSE MARIA MORELOS Y CALLE TINACO, EN LA LOCALIDAD DE HUASABAS	HUASABAS	CECOP-OBRA-2021-001	\$4,539,100.97	RECURSOS PROPIOS



JOSE LUIS MORENO TERAN

MOTL680522JG5

RÉGIMEN FISCAL: 612 - Personas Físicas con Actividades Empresariales y Profesionales
Pesqueira entre Serna y Arriaga, 47, Centro, 84560, RESERVE AL 6342481779, Moctezuma, Sonora, México Tel. 6342430807

CLIENTE

GOBIERNO DEL ESTADO DE SONORA
GES790913CT0

USO CFDI: G03 - Gastos en general
COMONFORT Y DOCTOR PALIZA, SN, Centenario, 83260, Hermosillo, Hermosillo, Sonora, México

Factura 14055

FOLIO FISCAL (UUID)

BF3BD563-7778-428D-B165-BB09B13130BF

NO. DE SERIE DEL CERTIFICADO DEL SAT

00001000000413073350

NO. DE SERIE DEL CERTIFICADO DEL EMISOR

00001000000408977268

FECHA Y HORA DE CERTIFICACIÓN

2021-08-19T08:51:17

RFC PROVEEDOR DE CERTIFICACIÓN

SVT110323827

FECHA Y HORA DE EMISIÓN DE CFDI

2021-08-19T06:40:00

LUGAR DE EXPEDICIÓN

84560

Table with 5 columns: Cantidad, Unidad, Descripción, Precio Unitario, Importe. Row 1: 2.00, ROM - E48, HOSPEDAJES, \$ 408.62, \$ 817.24. Includes tax details: Clave Prod. Serv. - 90111800 Cuartos de hotel, Impuestos: Traslados: 002 IVA Base - \$ 817.24 Tasa - 0.160000 Importe - \$ 130.76

IMPORTE CON LETRA

NOVECIENTOS CUARENTA Y OCHO PESOS, 00/100 MXN

SUBTOTAL

\$ 817.24

TRASLADO IVA TASA 0.160000

\$ 130.76

TIPO DE COMPROBANTE

I - Ingreso

TOTAL

\$ 948.00

FORMA DE PAGO

01 - Efectivo

MÉTODO DE PAGO

PUE - Pago en una sola exhibición

MONEDA

MXN - Peso Mexicano

SELLO DIGITAL DEL CFDI

dEXmmF1PISRh3PhIG60B67mZLIRRhV7q7R+EW/pUW7wrTQzphHXquVU1YAz2wQeQjmYJ/A04dZSy2b6x/U/Q3HcZZrJSG7+OdcUjFXITerFKPOD++Cp7FplgZra0Hlm1to4ie7NKm1MC6320dzd2qf6cnwNR8/MZJHovK3jqDRlnidYxyTJTH1KTjTEcOCm0fx6sfagckERpz4k8a2Ls49LsasKowImDBueRblgKTQmfJNnhmwhZ+eOzrJn711qv8Xl4NAH8CerTzfYrL075VLRlUjV5K5scvhN61nRjGyVzMI8oiuloC7N21U1Ulp0claBQ441Nw24sg==

SELLO DIGITAL DEL SAT

YEpQu2hAcr1stERM/WjeovuvBjRI/SKYCF9xaxFoOOIPges4aEE3zvAU4xYq7zKWw3q1auBnx3iICZ1X71CZF7XSbzNhrGGHpo4AYY7+CBgbPZ1j79leeGcv4ZeNUo4aB6xNelYzV8uxr9KNkZn78kQySv6TDmhFHNQL4aMr/zcWGEKCSbQT+XWAsOdDvisV879CB7ERFVrG2X5OmtOfqQnlGCXqSB29IWFkyfmbZAOfnHVP33rjhrLr+KGGlc8aGDHRSGu35y7py2FcxCTy69M2E5gacEtcidYeOjR/Vx1xZ52UXqJmOO+T4jTvHseAWsVGTdHsSQ2oPjw==

CADENA ORIGINAL DEL COMPLEMENTO DE CERTIFICACIÓN DIGITAL DEL SAT

||1.1|BF3BD563-7778-428D-B165-BB09B13130BF|2021-08-19T08:51:17|SVT110323827|dEXmmF1PISRh3PhIG60B67mZLIRRhV7q7R+EW/pUW7wrTQzphHXquVU1YAz2wQeQjmYJ/A04dZSy2b6x/U/Q3HcZZrJSG7+OdcUjFXITerFKPOD++Cp7FplgZra0Hlm1to4ie7NKm1MC6320dzd2qf6cnwNR8/MZJHovK3jqDRlnidYxyTJTH1KTjTEcOCm0fx6sfagckERpz4k8a2Ls49LsasKowImDBueRblgKTQmfJNnhmwhZ+eOzrJn711qv8Xl4NAH8CerTzfYrL075VLRlUjV5K5scvhN61nRjGyVzMI8oiuloC7N21U1Ulp0claBQ441Nw24sg==|00001000000413073350||





## Verificación de comprobantes fiscales digitales por internet

RFC del emisor	Nombre o razón social del emisor	RFC del receptor	Nombre o razón social del receptor
MOTL680522JG5	JOSE LUIS MORENO TERAN	GES790913CT0	GOBIERNO DEL ESTADO DE SONORA
Folio fiscal	Fecha de expedición	Fecha certificación SAT	PAC que certificó
BF3BD563-7778-428D-B165-BB09B13130BF	2021-08-19T06:40:00	2021-08-19T08:51:17	SVT110323827
Total del CFDI	Efecto del comprobante	Estado CFDI	Estatus de cancelación
\$948.00	Ingreso	Vigente	Cancelable sin aceptación

Imprimir

```

<?xml version="1.0" encoding="UTF-8"?>
<cfdi:Comprobante xmlns:cfdi="http://www.sat.gob.mx/cfd/3" LugarExpedicion="84560" MetodoPago="PUE" TipoDeComprobante="I" Total="948.00" Moneda="MXN"
SubTotal="817.24"
Certificado="MIIGCDCCA/CgAwIBAgIUMDAwMDEwMDAwMDA0MDg5NzcyNjgwDQYJKoZIhvcNAQELBQAwggGyMTgwNgYDVQDDC9BLkMuIGRlYCI
NoCertificado="00001000000408977268" FormaPago="01"
Sello="dEXmmF1PFSRh3PnIG60B67mZLlRRhV7q7R+EW/pUW7wrTQzphpHXquVU1YAz2wqQeQjmYJ/A04dZSy2b6x+U/Q3HcZZrJSG7+OdcUifXITerFKPC
Fecha="2021-08-19T06:40:00" Folio="14055" Version="3.3" xsi:schemaLocation="http://www.sat.gob.mx/cfd/3 http://www.sat.gob.mx/sitio_internet/cfd/3/cfdv33.xsd"
xmlns:xsi="http://www.w3.org/2001/XMLSchema-instance">
  <cfdi:Emisor RegimenFiscal="612" Nombre="JOSE LUIS MORENO TERAN" Rfc="MOTL680522JG5"/>
  <cfdi:Receptor Nombre="GOBIERNO DEL ESTADO DE SONORA" Rfc="GES790913CT0" UsoCFDI="G03"/>
  - <cfdi:Conceptos>
    - <cfdi:Concepto Importe="817.241380" ValorUnitario="408.620690" Descripcion="HOSPEDAJES" Unidad="E48" Cantidad="2" ClaveProdServ="90111800"
ClaveUnidad="ROM">
      - <cfdi:Impuestos>
        - <cfdi:Traslado>
          <cfdi:Traslado Importe="130.758621" TasaOCuota="0.160000" TipoFactor="Tasa" Impuesto="002" Base="817.241380"/>
          </cfdi:Traslado>
        </cfdi:Traslados>
      </cfdi:Impuestos>
    </cfdi:Concepto>
  </cfdi:Conceptos>
  - <cfdi:Impuestos TotalImpuestosTrasladados="130.76">
    - <cfdi:Traslados>
      <cfdi:Traslado Importe="130.76" TasaOCuota="0.160000" TipoFactor="Tasa" Impuesto="002"/>
      </cfdi:Traslados>
    </cfdi:Impuestos>
  - <cfdi:Complemento>
    <tfd:TimbreFiscalDigital Version="1.1" xsi:schemaLocation="http://www.sat.gob.mx/TimbreFiscalDigital
http://www.sat.gob.mx/sitio_internet/cfd/TimbreFiscalDigital/TimbreFiscalDigitalv11.xsd" xmlns:tfd="http://www.sat.gob.mx/TimbreFiscalDigital"
SelloSAT="YEpQu2hAcr1stERlvfWjeovuvBjRI/SKYCF9xaxFoOOHPges4aEE3zvAjlU4xYq7zKWw3q1auBnx3iiCZ1X71CZF7XSbzNnrGGI1po4AY"
NoCertificadoSAT="00001000000413073350"
SelloCFD="dEXmmF1PFSRh3PnIG60B67mZLlRRhV7q7R+EW/pUW7wrTQzphpHXquVU1YAz2wqQeQjmYJ/A04dZSy2b6x+U/Q3HcZZrJSG7+O
FechaTimbrado="2021-08-19T08:51:17" UUID="BF3BD563-7778-428D-B165-BB09B13130BF" RfcProvCertif="SVT110323827"/>
  </cfdi:Complemento>
</cfdi:Comprobante>

```



RFC emisor: TEVF800611EA4  
 Nombre emisor: FRANCISCA AVIGAY TERAN VALENCIA  
 Nombre receptor: GOBIERNO DEL ESTADO DE SONORA  
 RFC receptor: GES790913CTO  
 Uso CFDI: G03 Gastos en general

Folio fiscal: 174DB0C4-C321-4ECC-8A0D-1B88D6C4A25F  
 No. de serie del CSD: 00001000000411135343  
 Lugar, fecha y hora de emisión: 84560, 2021-08-17T15:22:48  
 Efecto de comprobante: INGRESO  
 Serie: A Folio: 18760  
 Régimen Fiscal: 612 Personas Físicas con Actividades Empresariales y Profesionales

#	Cve del producto/servicio	Artículo	Cantidad	Clave unidad	Unidad	Descripción	Valor unitario	Importe	Descuento
1	90101501	CO	1	E48	PZ	CONSUMO DE ALIMENTO	\$313.00	\$313.00	



Moneda: MXN  
 Forma de pago: 01  
 Método de pago: PUE

SUBTOTAL: \$313.00  
 DESCUENTO:  
 TOTAL I.V.A.: \$50.08  
 TOTAL I.E.P.S.: \$0.00  
 TOTAL: \$363.08

Total con letra: TRESCIENTOS SESENTA Y TRES PESOS 08 /100 MXN

Sello digital del CFDI:

IC1JevlGmNy3jAG3I2Pz+XYyaqUcOV47B0CVexu567Ds9EqDppJWxmLVXlLcbTJEQIiN772Ila4SR5IizN/HfVem6Pw1lJNnDsq/dwzxd6T09SfKFSNVNSDPwUjOC4sRb7hRD1CwivBj02v9Vv7jAGVq9ndevG0H7tzDqI7y742zxrSlemrejSWxohH60V807wh7k+6Y4ht+Q9qLg8uOpr8e4r2kbe8mT2UrDwUmzCW4D6sQl8NSSYwTOXhm6u+WlWj3IAQxXKZq4whUBc75112kK8lBMFI0bkeO+JIGtn0N7fZzBQz2nQuEXMViQJU/bS22NWdTvIb/FLWg==

Sello digital del SAT

24EIXwFyKzRGPeXLcaUXNBpyVLNt+Pa8WHR/0hPaEMKF+cE+Bzy/Chicw2lc7YDFA3CUqx8fWdHK7nM660s+pcYMIIdABXMKGPJehC17zJm6uAXmsu2v85rm3sgC1BN/l2zVklv20ZqEd236I9hOwzHePIRNn+TJ1SwkBoeqAfrCqj/G+xiqTWMN7gwf3QTctEOh0f+8a3pO1kAVdJlgwIIN/MEIKnEF3eGq88RH2h8cedbDwwTwn1dbxsdRs46PUKbMboxEEAP6keI71ThSxAX+xuhYXanhdtR6m8HltaqtRm4y7hJldgxQeVZokMxwrGwPBsnzML1eOsrKURcQ==

Cadena original del complemento de certificación digital del SAT

||1.1|174DB0C4-C321-4ECC-8A0D-1B88D6C4A25F|2021-08-17T17:22:50|SAD110722MQA|IC1JevlGmNy3jAG3I2Pz+XYyaqUcOV47B0CVexu567Ds9EqDppJWxmLVXlLcbTJEQIiN772Ila4SR5IizN/HfVem6Pw1lJNnDsq/dwzxd6T09SfKFSNVNSDPwUjOC4sRb7hRD1CwivBj02v9Vv7jAGVq9ndevG0H7tzDqI7y742zxrSlemrejSWxohH60V807wh7k+6Y4ht+Q9qLg8uOpr8e4r2kbe8mT2UrDwUmzCW4D6sQl8NSSYwTOXhm6u+WlWj3IAQxXKZq4whUBc75112kK8lBMFI0bkeO+JIGtn0N7fZzBQz2nQuEXMViQJU/bS22NWdTvIb/FLWg==|00001000000503727538|



## Verificación de comprobantes fiscales digitales por internet

RFC del emisor	Nombre o razón social del emisor	RFC del receptor	Nombre o razón social del receptor
TEVF800611EA4	FRANCISCA AVIGAY TERAN VALENCIA	GES790913CT0	GOBIERNO DEL ESTADO DE SONORA
Folio fiscal	Fecha de expedición	Fecha certificación SAT	PAC que certificó
174DB0C4-C321-4ECC-8A0D-1B88D6C4A25F	2021-08-17T15:22:48	2021-08-17T17:22:50	SAD110722MQA
Total del CFDI	Efecto del comprobante	Estado CFDI	Estatus de cancelación
\$363.08	Ingreso	Vigente	Cancelable sin aceptación

Imprimir

```

<?xml version="1.0" encoding="UTF-8"?>
<cfdi:Comprobante xmlns:cfdi="http://www.sat.gob.mx/cfd/3" LugarExpedicion="84560" MetodoPago="PUE" TipoDeComprobante="I" Total="363.08" Moneda="MXN"
SubTotal="313.00" CondicionesDePago="Contado"
Certificado="MIIGJDCCBAygAwIBAgIUMDAwMDEwMDAwMDA0MTEzMzUzNDMwDQYJKoZIhvcNAQELBQAwggGyMTgwNgYDVQQDDC9BLkMuIGRl
NoCertificado="00001000000411135343" FormaPago="01"
Sello="IC1JevIgmNy3jAG3I2Pz+XYyaqUcOV47BQVexu567Ds9EqDppJWxmLVXiLcbTJEQI/iN772Ila4SR5IizN/Hfvem6Pw1lLJNnDsq/dwzxd6To9StkFSNvNSD
Fecha="2021-08-17T15:22:48" Folio="18760" Serie="A" Version="3.3" xsi:schemaLocation="http://www.sat.gob.mx/cfd/3
http://www.sat.gob.mx/sitio_internet/cfd/3/cfdv33.xsd" xmlns:xsi="http://www.w3.org/2001/XMLSchema-instance"
xmlns:xsd="http://www.w3.org/2001/XMLSchema">
  <cfdi:Emisor RegimenFiscal="612" Nombre="FRANCISCA AVIGAY TERAN VALENCIA" Rfc="TEVF800611EA4"/>
  <cfdi:Receptor Nombre="GOBIERNO DEL ESTADO DE SONORA" Rfc="GES790913CT0" UsoCFDI="G03"/>
  - <cfdi:Conceptos>
    - <cfdi:Concepto Importe="313.000000" ValorUnitario="313" Descripcion="CONSUMO DE ALIMENTO" Unidad="PZ" ClaveUnidad="E48" Cantidad="1"
      NoIdentificacion="CO" ClaveProdServ="90101501">
      - <cfdi:Impuestos>
        - <cfdi:Traslados>
          <cfdi:Traslado Importe="50.08" TasaOCuota="0.160000" TipoFactor="Tasa" Impuesto="002" Base="313"/>
        </cfdi:Traslados>
      </cfdi:Impuestos>
    </cfdi:Concepto>
  </cfdi:Conceptos>
  - <cfdi:Impuestos TotalImpuestosTrasladados="50.08">
    - <cfdi:Traslados>
      <cfdi:Traslado Importe="50.08" TasaOCuota="0.160000" TipoFactor="Tasa" Impuesto="002"/>
    </cfdi:Traslados>
  </cfdi:Impuestos>
  - <cfdi:Complemento>
    <cfdi:TimbreFiscalDigital Version="1.1" xsi:schemaLocation="http://www.sat.gob.mx/TimbreFiscalDigital
http://www.sat.gob.mx/sitio_internet/cfd/TimbreFiscalDigital/TimbreFiscalDigitalv11.xsd"
SelloSAT="24EIXwFyKzRGPeXLcaUXNBpyVLNt+Pa8WHR/0hPaEMkF+cE+Bzy/Chicw2Ic7YDFA3CUqx8fWdHk7nM660s+pcYMtDdABXMKGP
RfcProvCertif="SAD110722MQA" NoCertificadoSAT="00001000000503727538" UULD="174DB0C4-C321-4ECC-8A0D-1B88D6C4A25F"
SelloCFD="IC1JevIgmNy3jAG3I2Pz+XYyaqUcOV47BQVexu567Ds9EqDppJWxmLVXiLcbTJEQI/iN772Ila4SR5IizN/Hfvem6Pw1lLJNnDsq/dwzxd6
FechaTimbrado="2021-08-17T17:22:50" xmlns:td="http://www.sat.gob.mx/TimbreFiscalDigital"/>
  </cfdi:Complemento>
</cfdi:Comprobante>

```





RFC emisor: TEVF800611EA4  
 Nombre emisor: FRANCISCA AVIGAY TERAN VALENCIA  
 Nombre receptor: GOBIERNO DEL ESTADO DE SONORA  
 RFC receptor: GES790913CT0  
 Uso CFDI: G03 Gastos en general

Folio fiscal: 07E427E9-CDE9-4808-A808-20390D8FC223  
 No. de serie del CSD: 00001000000411135343  
 Lugar, fecha y hora de emisión: 84560, 2021-08-18T08:04:32  
 Efecto de comprobante: INGRESO  
 Serie: A Folio: 18766  
 Régimen Fiscal: 612 Personas Físicas con Actividades Empresariales y Profesionales

#	Cve del producto/servicio	Artículo	Cantidad	Clave unidad	Unidad	Descripción	Valor unitario	Importe	Descuento
1	90101501	CO	1	E48	PZ	CONSUMO DE ALIMENTO	\$180.00	\$180.00	



Moneda: MXN  
 Forma de pago: 01  
 Método de pago: PUE

SUBTOTAL: \$180.00  
 DESCUENTO:  
 TOTAL I.V.A.: \$28.80  
 TOTAL I.E.P.S.: \$0.00  
 TOTAL: \$208.80

Total con letra: DOSCIENTOS OCHO PESOS 80 /100 MXN

Sello digital del CFDI:

KSGKPL0UIT8ort7hvofoQYkVPnh8wsY3dsjcdCGPe65nPSR5v9slMfaUw615GMN0Gv0L4t965vBqj1d8UmVJQ50oT3pmmWgFeZWA0EFbKL0UZOFlq+RmJQ8eeSg1VU5CRxAeeJYeS/Yrj04xSLsfl\_ybN2A9H  
 Z92xZsHZNt2LB7WaqCpb3WLYS2R.J19AmoF+2310C1+mxDjy06tjkdKUEV6IVFqPcOaVrqlbTuaRmvW119zIT+nHAQGoy58muDQDIEL8Q0+ZxQCnw0ANPrkxHxhthqfGddOtt1ZJ4j5rwlWFcQnW9QJccGqJjh96  
 lyNIM71xx4B2dOVICo0IA==

Sello digital del SAT

llofGllDlcV+djEwVwr4GtGGfgv45PO+leYdvmluJKbuMQcPs04pi6ikklsbMcbuQT8uUa5yogdeevB4zX2JUa56FJ4xuDPcugW3gWF4pqQH+Hy9yThcj3f1pwW0t1XTwE78Yr44gorMtd5QM15EHZGvUx8GZjs8q7HiaX  
 Z92xZsHZNt2LB7WaqCpb3WLYS2R.J19AmoF+2310C1+mxDjy06tjkdKUEV6IVFqPcOaVrqlbTuaRmvW119zIT+nHAQGoy58muDQDIEL8Q0+ZxQCnw0ANPrkxHxhthqfGddOtt1ZJ4j5rwlWFcQnW9QJccGqJjh96  
 KgCPED/8GkPTOg==

Cadena original del complemento de certificación digital del SAT

||1.1|07E427E9-CDE9-4808-A808-20390D8FC223|2021-08-18T10:04:37|EFA100217SU5|KSGKPL0UIT8ort7hvofoQYkVPnh8wsY3dsjcdCGPe65nPSR5v9slMfaUw615GMN0Gv0L4t965vBqj1d8UmVJQ50oT3pmmWgFeZWA0EFbKL0UZOFlq+RmJQ8eeSg1VU5CRxAeeJYeS/Yrj04xSLsfl\_ybN2A9H  
 Z92xZsHZNt2LB7WaqCpb3WLYS2R.J19AmoF+2310C1+mxDjy06tjkdKUEV6IVFqPcOaVrqlbTuaRmvW119zIT+nHAQGoy58muDQDIEL8Q0+ZxQCnw0ANPrkxHxhthqfGddOtt1ZJ4j5rwlWFcQnW9QJccGqJjh96  
 GJs1nEICUA+CWXRmqVfTn6lyNIM71xx4B2dOVICo0IA==|00001000000504041684||



## Verificación de comprobantes fiscales digitales por internet

RFC del emisor	Nombre o razón social del emisor	RFC del receptor	Nombre o razón social del receptor
TEVF800611EA4	FRANCISCA AVIGAY TERAN VALENCIA	GES790913CT0	GOBIERNO DEL ESTADO DE SONORA
Folio fiscal	Fecha de expedición	Fecha certificación SAT	PAC que certificó
07E427E9-CDE9-4808-A808-20390D8FC223	2021-08-18T08:04:32	2021-08-18T10:04:37	EFA100217SU5
Total del CFDI	Efecto del comprobante	Estado CFDI	Estatus de cancelación
\$208.80	Ingreso	Vigente	Cancelable sin aceptación

Imprimir

```

<?xml version="1.0" encoding="UTF-8"?>
<cfdi:Comprobante xmlns:cfdi="http://www.sat.gob.mx/cfd/3" LugarExpedicion="84560" MetodoPago="PUE" TipoDeComprobante="I" Total="208.80" Moneda="MXN"
SubTotal="180.00" CondicionesDePago="Contado"
Certificado="MHGJDCCBAygAwlBAGlUMDAwMDEwMDAwMDA0MTEzMzUzNDMwDQYJKoZIhvcNAQELBQAwggGyMTgwNgYDVQQDDC9BLkMuIGRl
NoCertificado="00001000000411135343" FormaPago="01"
Sello="KSGKPxL0UIT8ort7hvofoQYkVPnh8wsY3dsojdCGPe65nPSR5v9slMfaUw615GMN0Gv0L4t965vBqij1d6UmVJQ50t3pmmWgiFeZWA0EFbKL0UZO
Fecha="2021-08-18T08:04:32" Folio="18766" Serie="A" Version="3.3" xsi:schemaLocation="http://www.sat.gob.mx/cfd/3
http://www.sat.gob.mx/sitio_internet/cfd/3/cfdv33.xsd" xmlns:xsi="http://www.w3.org/2001/XMLSchema-instance"
xmlns:xsd="http://www.w3.org/2001/XMLSchema">
  <cfdi:Emisor RegimenFiscal="612" Nombre="FRANCISCA AVIGAY TERAN VALENCIA" Rfc="TEVF800611EA4"/>
  <cfdi:Receptor Nombre="GOBIERNO DEL ESTADO DE SONORA" Rfc="GES790913CT0" UsoCFDI="G03"/>
  <cfdi:Conceptos>
    <cfdi:Concepto Importe="180.000000" ValorUnitario="180" Descripcion="CONSUMO DE ALIMENTO" Unidad="PZ" ClaveUnidad="E48" Cantidad="1"
    NoIdentificacion="CO" ClaveProdServ="90101501">
      <cfdi:Impuestos>
        <cfdi:Traslados>
          <cfdi:Traslado Importe="28.80" TasaOCuota="0.160000" TipoFactor="Tasa" Impuesto="002" Base="180"/>
        </cfdi:Traslados>
      </cfdi:Impuestos>
    </cfdi:Concepto>
  </cfdi:Conceptos>
  <cfdi:Impuestos TotalImpuestosTrasladados="28.80">
    <cfdi:Traslados>
      <cfdi:Traslado Importe="28.80" TasaOCuota="0.160000" TipoFactor="Tasa" Impuesto="002"/>
    </cfdi:Traslados>
  </cfdi:Impuestos>
  <cfdi:Complemento>
    <cfd:TimbreFiscalDigital Version="1.1" xsi:schemaLocation="http://www.sat.gob.mx/TimbreFiscalDigital
    http://www.sat.gob.mx/sitio_internet/cfd/TimbreFiscalDigital/TimbreFiscalDigitalv11.xsd"
    SelloSAT="HofGildlcV+djEWwr4GtGGfgv45PO+ieYdymiuJKbuMQqPs04pi6lkkIsbMcuBQT8uUa5yogdevvB4zX2JUaS6FJ4xuDPcugWi3gWF4pg
    NoCertificadoSAT="00001000000504041684"
    SelloCFD="KSGKPxL0UIT8ort7hvofoQYkVPnh8wsY3dsojdCGPe65nPSR5v9slMfaUw615GMN0Gv0L4t965vBqij1d6UmVJQ50t3pmmWgiFeZW
    RfcProvCertif="EFA100217SU5" FechaTimbrado="2021-08-18T10:04:37" UUID="07E427E9-CDE9-4808-A-808-20390D8FC223"
    xmlns:fd="http://www.sat.gob.mx/TimbreFiscalDigital"/>
  </cfdi:Complemento>
</cfdi:Comprobante>

```



RFC emisor: TEVF800611EA4  
 Nombre emisor: FRANCISCA AVIGAY TERAN VALENCIA  
 Nombre receptor: GOBIERNO DEL ESTADO DE SONORA  
 RFC receptor: GES790913CT0  
 Uso CFDI: G03 Gastos en general

Folio fiscal: EBE40905-BB24-47B5-A04A-7F9F984743A4  
 No. de serie del CSD: 00001000000411135343  
 Lugar, fecha y hora de emisión: 84560, 2021-08-18T16:02:48  
 Efecto de comprobante: INGRESO  
 Serie: A Folio: 18781  
 Régimen Fiscal: 612 Personas Físicas con Actividades Empresariales y Profesionales

#	Cve del producto/servicio	Artículo	Cantidad	Clave unidad	Unidad	Descripción	Valor unitario	Importe	Descuento
1	90101501	CO	1	E48	PZ	CONSUMO DE ALIMENTO	\$239.66	\$239.66	



Moneda: MXN  
 Forma de pago: 01  
 Método de pago: PUE

SUBTOTAL: \$239.66  
 DESCUENTO:  
 TOTAL I.V.A.: \$38.34  
 TOTAL I.E.P.S.: \$0.00  
**TOTAL: \$278.00**

Total con letra: DOSCIENTOS SETENTA Y OCHO PESOS 00/100 MXN

Sello digital del CFDI:

Q8HtaP4/EwAz0XA5GKXuBc41bDls3WgqB1hcyAWg711Vb2WNlcoBx4yEHObVfPr3I3KRS0KMpHlzUXw9r0UVta1rFkNjOmC8ZMf+96v1cNmNTFO5WxZrcz6+5PhBVqBoQqzyMxlXFrBdIQHWHRxsK7nI9qy6/uxXHb5suEibZvpowUMIBD4JClrmggVwrt6LbFyaduVkg2MjWjZkGpSY9DatM1G5baOxc8JVkXdh6f3RTV/RjOzEDQSW3+24WeedeJB608w9HXDC6EJ+NKpQcU+HB+IEYQ8z2TU1TVYK7UzeRznoICSojg6L1fJY3j1uvAllKbtrUkkP8cYey+dllBSF9VklLlF4bbRzynw==

Sello digital del SAT

0R5RXjkGTfU1MwJP3B+a/3NoCwyZCm28WsmTy4U1wbP3iBZG1exigHXb6ZxUa6hIA7sINCS+OskidrkM9BRnsYyA1GghLkFv9/SIqBaC+ixmjHvGyEOfAeSAP7vYVSDejFgJZhXes6Zq3XhNsbxLLQZk+Hh5DOc2F6/uxXHb5suEibZvpowUMIBD4JClrmggVwrt6LbFyaduVkg2MjWjZkGpSY9DatM1G5baOxc8JVkXdh6f3RTV/RjOzEDQSW3+24WeedeJB608w9HXDC6EJ+NKpQcU+HB+IEYQ8z2TU1TVYK7UzeRznoICSojg6L1fJY3j1uvAllKbtrUkkP8cYey+dllBSF9VklLlF4bbRzynw==

Cadena original del complemento de certificación digital del SAT

||1.1|EBE40905-BB24-47B5-A04A-7F9F984743A4|2021-08-18T18:02:52|SAD110722MCA|Q8HtaP4/EwAz0XA5GKXuBc41bDls3WgqB1hcyAWg711Vb2WNlcoBx4yEHObVfPr3I3KRS0KMpHlzUXw9r0UVta1rFkNjOmC8ZMf+96v1cNmNTFO5WxZrcz6+5PhBVqBoQqzyMxlXFrBdIQHWHRxsK7nI9qy6/uxXHb5suEibZvpowUMIBD4JClrmggVwrt6LbFyaduVkg2MjWjZkGpSY9DatM1G5baOxc8JVkXdh6f3RTV/RjOzEDQSW3+24WeedeJB608w9HXDC6EJ+NKpQcU+HB+IEYQ8z2TU1TVYK7UzeRznoICSojg6L1fJY3j1uvAllKbtrUkkP8cYey+dllBSF9VklLlF4bbRzynw=||00001000000503727538||



## Verificación de comprobantes fiscales digitales por internet

RFC del emisor	Nombre o razón social del emisor	RFC del receptor	Nombre o razón social del receptor
TEVF800611EA4	FRANCISCA AVIGAY TERAN VALENCIA	GES790913CT0	GOBIERNO DEL ESTADO DE SONORA
Folio fiscal	Fecha de expedición	Fecha certificación SAT	PAC que certificó
EBE40905-BB24-47B5-A04A-7F9F984743A4	2021-08-18T16:02:48	2021-08-18T18:02:52	SAD110722MQA
Total del CFDI	Efecto del comprobante	Estado CFDI	Estatus de cancelación
\$278.00	Ingreso	Vigente	Cancelable sin aceptación

Imprimir

```

<?xml version="1.0" encoding="UTF-8"?>
<cfdi:Comprobante xmlns:cfdi="http://www.sat.gob.mx/cfd/3" LugarExpedicion="84560" MetodoPago="PUE" TipoDeComprobante="I" Total="278.00" Moneda="MXN"
SubTotal="239.66" CondicionesDePago="Contado"
Certificado="MIIGJDCCBAYgAwIBAgIUMDAwMDEwMDAwMDA0MTEzMzUzNDMwDQYJKoZIhvcNAQELBQAwwggGyMTgwNgYDVQQDDC9BLkMuIGRl
NoCertificado="00001000000411135343" FormaPago="01"
Sello="Q8HtaP4/EwAz0XA5GKXuBc41bDls3WgqB1heyAWg7t1Vb2WNlEdoBx4yEHObVFpr3I3KRS0KMpHIzUXw9r0UVt1rFkjNjOmC8ZMf+96v1cNmNTEf
Fecha="2021-08-18T16:02:48" Folio="18781" Serie="A" Version="3.3" xsi:schemaLocation="http://www.sat.gob.mx/cfd/3
http://www.sat.gob.mx/sitio_internet/cfd/3/cfdv33.xsd" xmlns:xsi="http://www.w3.org/2001/XMLSchema-instance"
xmlns:xsd="http://www.w3.org/2001/XMLSchema">
  <cfdi:Emisor RegimenFiscal="612" Nombre="FRANCISCA AVIGAY TERAN VALENCIA" Rfc="TEVF800611EA4"/>
  <cfdi:Receptor Nombre="GOBIERNO DEL ESTADO DE SONORA" Rfc="GES790913CT0" UsoCFDI="G03"/>
  - <cfdi:Conceptos>
    - <cfdi:Concepto Importe="239.655172" ValorUnitario="239.655172" Descripcion="CONSUMO DE ALIMENTO" Unidad="PZ" ClaveUnidad="E48"
      Cantidad="1" NoIdentificacion="CO" ClaveProdServ="90101501">
      - <cfdi:Impuestos>
        - <cfdi:Traslados>
          <cfdi:Traslado Importe="38.34" TasaOCuota="0.160000" TipoFactor="Tasa" Impuesto="002" Base="239.655172"/>
        </cfdi:Traslados>
      </cfdi:Impuestos>
    </cfdi:Concepto>
  </cfdi:Conceptos>
  - <cfdi:Impuestos TotalImpuestosTrasladados="38.34">
    - <cfdi:Traslados>
      <cfdi:Traslado Importe="38.34" TasaOCuota="0.160000" TipoFactor="Tasa" Impuesto="002"/>
    </cfdi:Traslados>
  </cfdi:Impuestos>
  - <cfdi:Complemento>
    <cfdi:TimbreFiscalDigital Version="1.1" xsi:schemaLocation="http://www.sat.gob.mx/TimbreFiscalDigital
      http://www.sat.gob.mx/sitio_internet/cfd/TimbreFiscalDigital/TimbreFiscalDigitalv11.xsd"
      SelloSAT="0RSRXjkGTfjtMwJP3B+a/3NoCwyZCm28WsMty4U1wbP3iBZG1exiglHXb6ZxUa6hIA7sINCS+Oskidrkm9BRnsYyA1GghLkFv9/SlqBa
      RfcProvCertif="SAD110722MQA" NoCertificadoSAT="00001000000503727538" UUID="EBE40905-BB24-47B5-A04A-7F9F984743A4"
      SelloCFDI="Q8HtaP4/EwAz0XA5GKXuBc41bDls3WgqB1heyAWg7t1Vb2WNlEdoBx4yEHObVFpr3I3KRS0KMpHIzUXw9r0UVt1rFkjNjOmC8Z
      FechaTimbrado="2021-08-18T18:02:52" xmlns:cfd="http://www.sat.gob.mx/TimbreFiscalDigital"/>
  </cfdi:Complemento>
</cfdi:Comprobante>

```