

\$40⁰⁰

Esta transferencia no genera comisi3n

Cu

GE

Cuenta

•83626

Gob Edo De So...

Cuenta BBVA
Bancomer

•98031

Concepto

Regreso Viaticos

Folio: 4504847312

BBVA

Ing. Roberto Grijalva Foncerrada
Encargado de Despacho
Secretaría de la Contraloría General

En cumplimiento a lo dispuesto en el oficio de comisión No. ECOP-DV-1806/2021, de fecha 13 de octubre del 2021, se me comisiona para que, en compañía del Ing. Anacleto Ignacio Terrones Villasana, efectúe la verificación física de las obras anexas a este oficio:

El día 21 de octubre del 2021, se realizó el traslado a la localidad de Ejido Cruz de Piedra, municipio de Empalme, realizándose verificación de las siguientes obras:

OBRA: "CONSTRUCCIÓN DE CUARTO DORMITORIO EN VARIAS LOCALIDADES DEL MUNICIPIO DE EMPALME"

EJECUTORA: SEDESSON

PROGRAMA DE INVERSIÓN: "Fondo de Infraestructura Social para las Entidades (FISE)"

CONTRATO No.: SEDESSON-FISE-2021-026

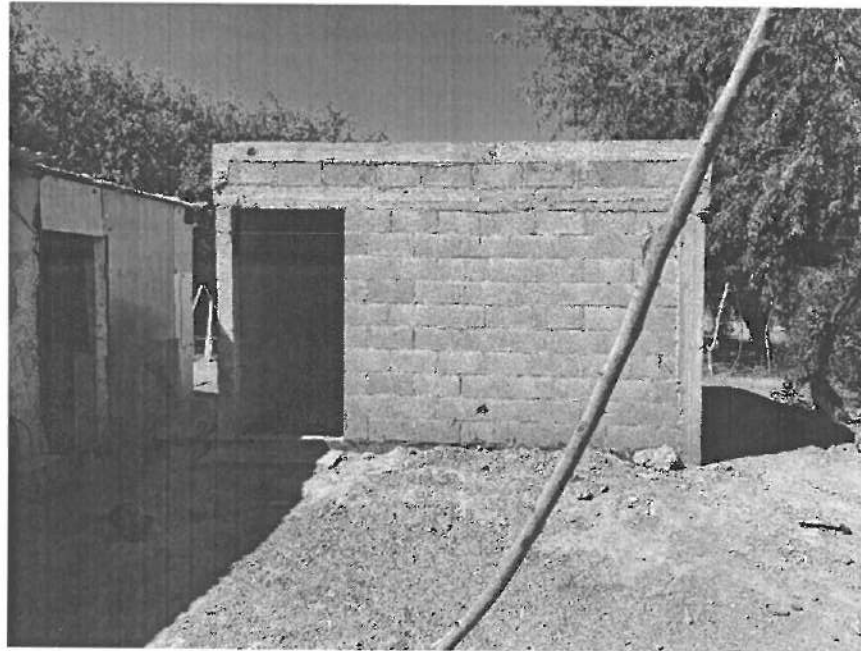

VISTA PANORAMICA DE CONSTRUCCIÓN DE CUARTO DORMITORIO

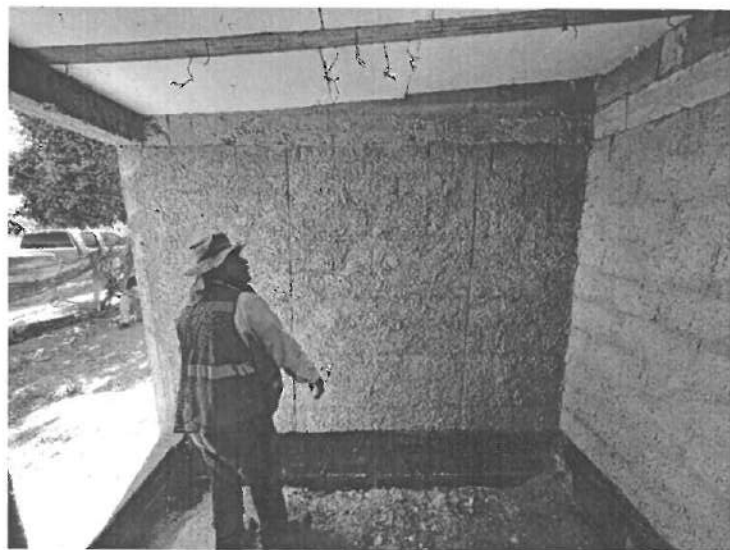
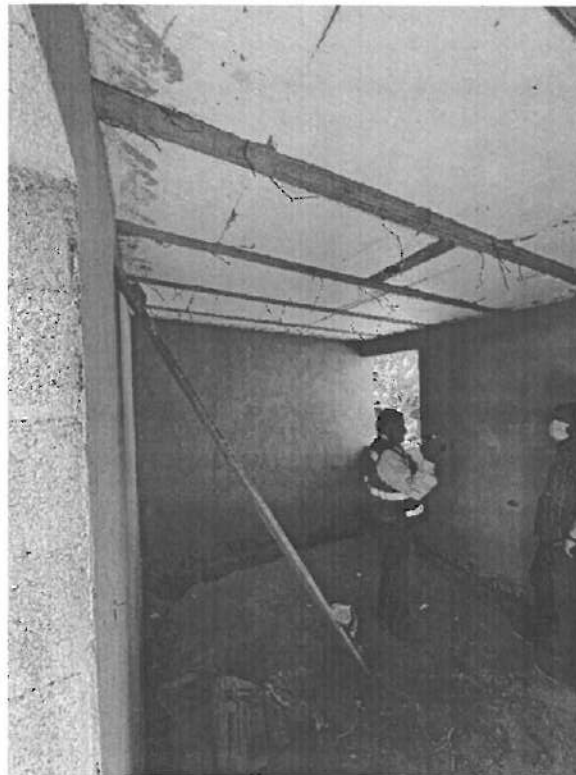
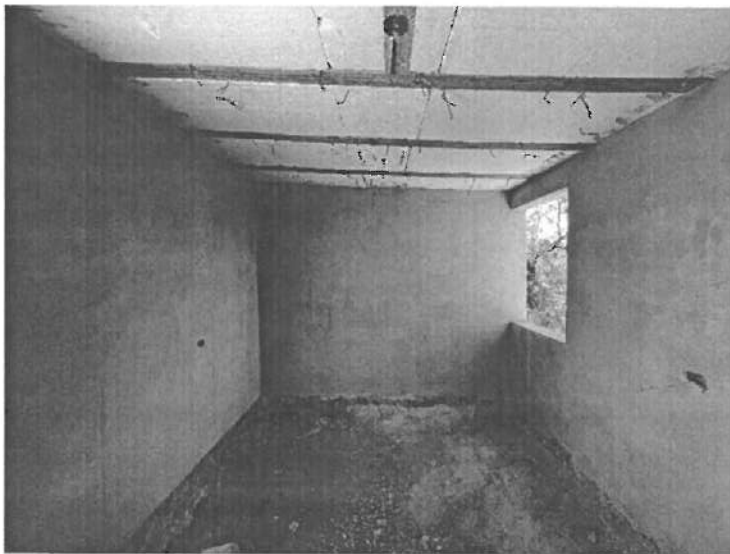

VISTA INTERIOR DE DORMITORIO

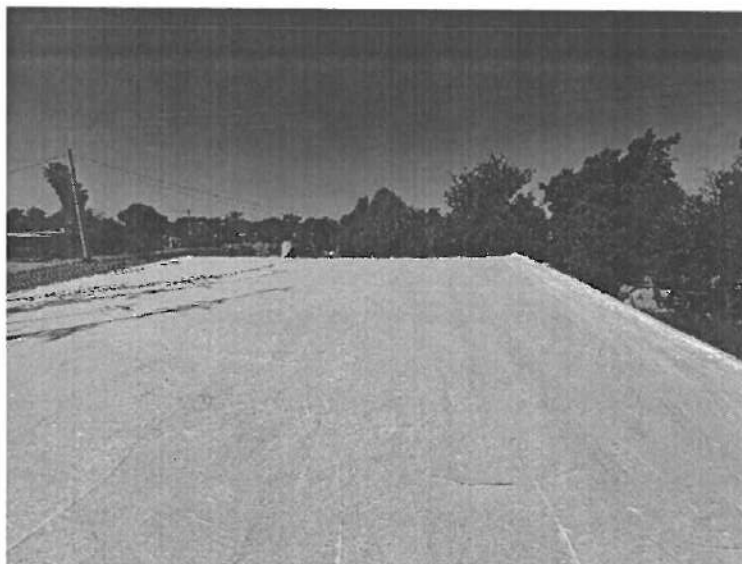

VISTA DE TECHUMBRE DE CUARTO
DORMITORIO

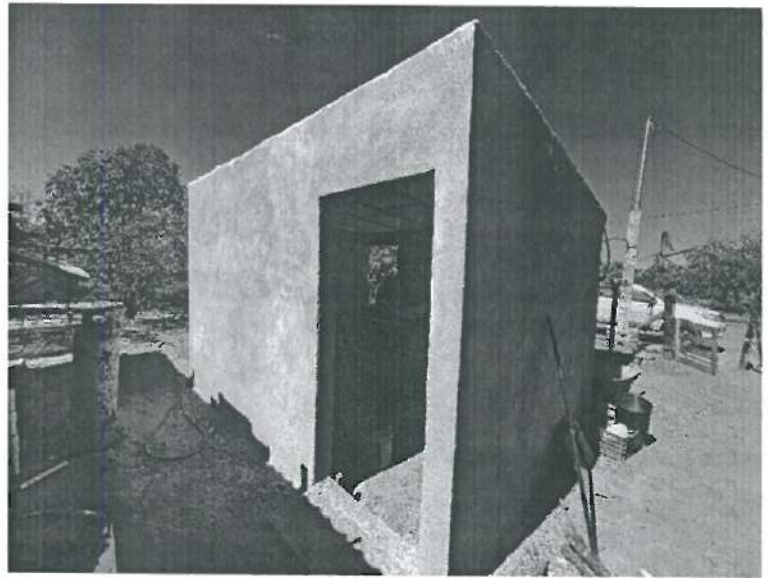
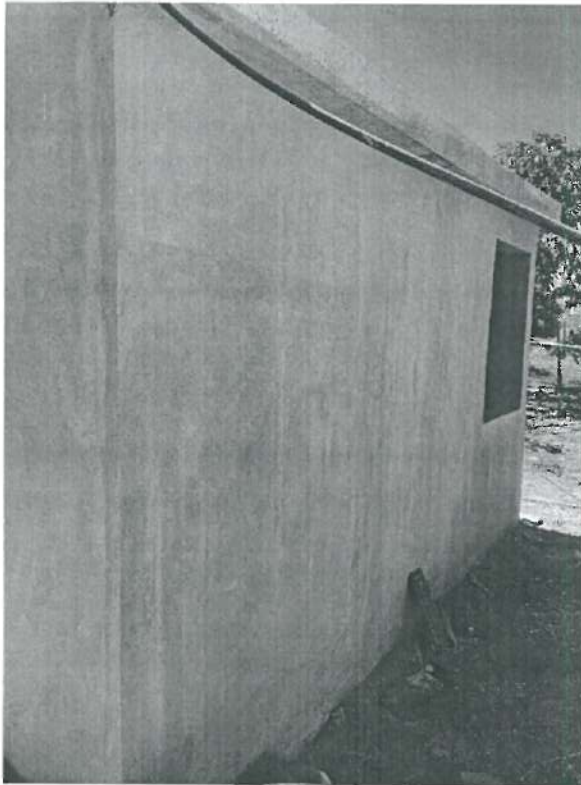

VISTA DE ESTERIOR DE CUARTO
DORMITORIO (CON ENJARRE)

El día 22 de octubre del 2021, se realizó el traslado a la localidad de Guaymas, municipio de Guaymas, realizándose verificación de las siguientes obras:

OBRA: "CONSTRUCCIÓN DE CUARTO DORMITORIO EN VARIAS LOCALIDADES DEL MUNICIPIO DE GUAYMAS"

EJECUTORA: SEDESSON

PROGRAMA DE INVERSIÓN: "Fondo de Infraestructura Social para las Entidades (FISE)"

CONTRATO No.: SEDESSON-FISE-2021-026



VISTA PANORAMICA DE CONSTRUCCIÓN DE CUARTO DORMITORIO

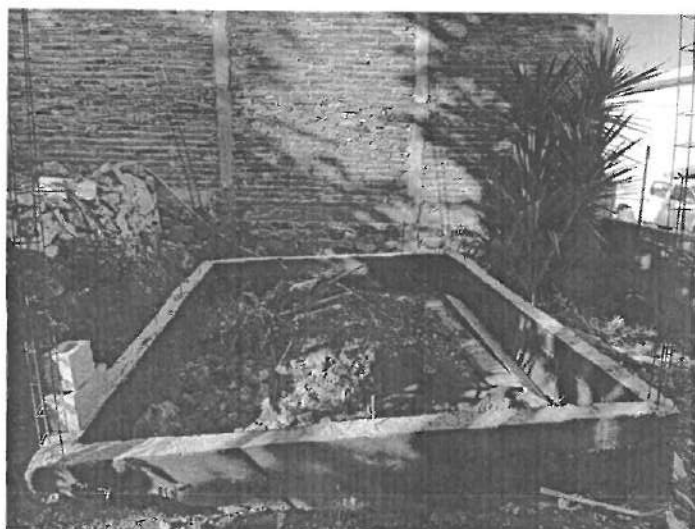
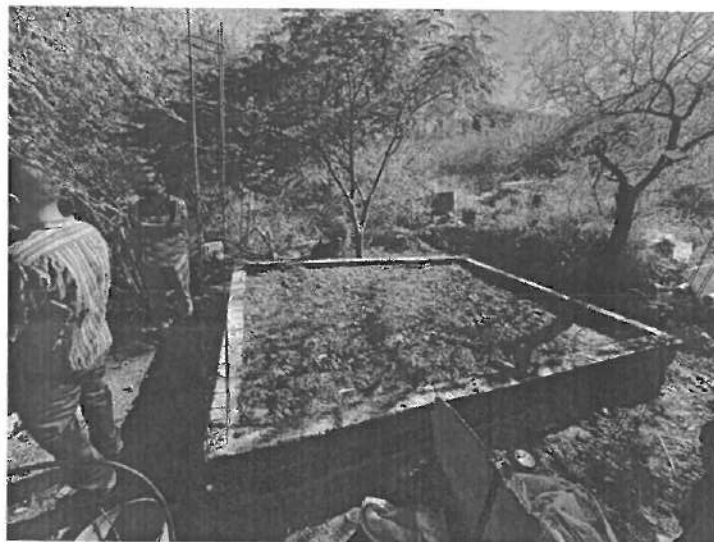
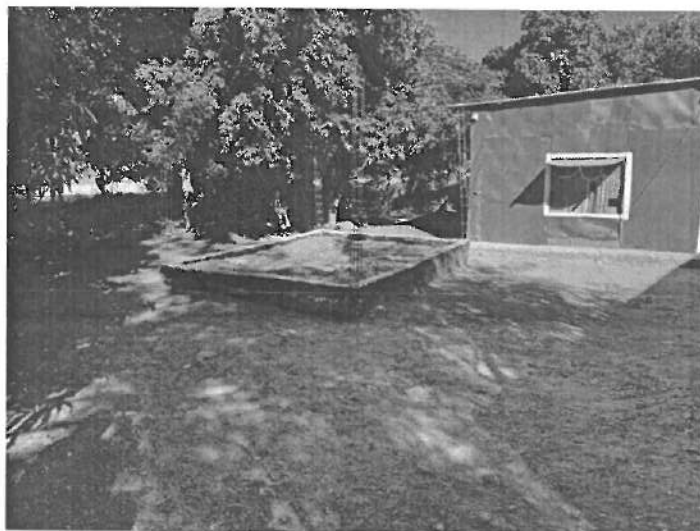
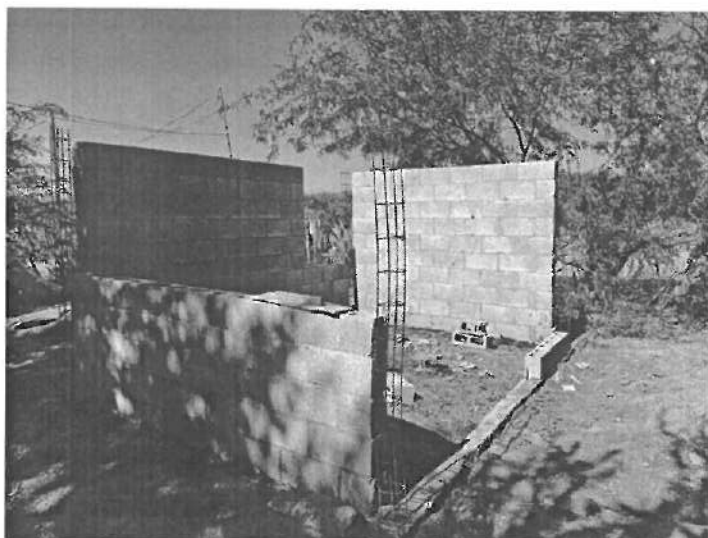

VISTA DE CADENA DE DESPLANTE
PARA CUARTO DORMITORIO

Se realizó el recorrido de la obra la cual se encontraba en proceso: atrasada, en la cual tenían un mes sin realizar labores, en ambas obras se presentaba el mismo incidente, el cual el residente no dio aclaración del motivo del paro de obra.

El día 22 de octubre habiéndose concluido las actividades de verificación física de las obras, se realizó traslado a la ciudad de Hermosillo, Sonora.

Sin más por el momento, aprovecho para enviarle un cordial saludo.

Atentamente.



Ing. Eric Daniel García Rios



Dirección General de Evaluación y Control de Obra Pública
Secretaría de la Contraloría General
Oficio ECOP-DV-1806/2021

Hermosillo, Son. 13 de octubre de 2021
"2021: Año de las trabajadoras y trabajadores de la Salud"

Asunto: Se comisiona

Ing. Eric Daniel García Ríos.
Presente.-

Con fundamento en el Artículo 18, fracción I del Reglamento Interior de esta Secretaría, y en relación a las Cláusulas Primera, Segunda, Tercera y Sexta del contrato de Prestación de Servicios Profesionales por Honorarios suscrito entre la Secretaría con Usted, se le comisiona para en compañía del Ing. Anacleto Ignacio Terrones Villasana, realicen la verificación física de las obras anexas a este oficio, correspondientes al programa FISE, las obras se encuentran ubicadas en los municipios de Guaymas y Empalme, Sonora.

Dicha comisión comprende los días 21 y 22 de octubre del año en curso, para lo cual dispondrá de 1 día de viáticos y 1 día de gastos de camino con cargo a los Recursos del 2 al millar estatal, debiendo rendir un informe escrito con las conclusiones respectivas.

Agradeciendo su atención, me reitero a sus órdenes para cualquier duda o aclaración.

Atentamente
Sufragio Efectivo. No Reelección.
Encargado de Despacho.

Ing. Roberto Grijalva Foncerrada



SECRETARIA DE LA CONTRALORIA GENERAL
DIRECCIÓN GENERAL DE EVALUACIÓN
Y CONTROL DE OBRA PÚBLICA
HERMOSILLO, SONORA.

C.c.p. Ing. Héctor Iván Almada Acosta. Director General de Administración y Control Presupuestal de la S.C.G. Presente.

Archivo
LMN/GVB

LMN

Centro de Gobierno, Edificio Hermosillo, Segundo Nivel, Blvd. Paseo del Rio y Galeana C.P.
83280, Hermosillo, Sonora, Teléfono (662) 217 1885, (662) 217 2517.

www.sonora.gob.mx



**SOLICITUD DE GASTOS DE VIÁTICOS
(GASTOS A COMPROBAR)**

FECHA: 13 de octubre del 2021		CLAVES PRESUPUESTARIAS: 1060000900 1304E501O02133A1 375011 2111EM13 1060000900 1304E501O02133A1 375021 2111EM13	
ADSCRIPCIÓN: Secretaría de la Contraloría General			
UNIDAD RESPONSABLE: 1060000900 Dirección General de Evaluación y Control de Obra Pública			
UNIDAD EJECUTORA: 1304E501O02133A1 FISCAL.CTRL.EVAL.GEST.P.			
NPMBRE DEL PRESTADOR DE SERVICIOS PROFESIONALES COMISIONADO: Ing. Eric Daniel García Ríos.			
PUESTO FUNCIONAL: Honorarios.			
DESTINO: Guaymas y Empalme, Sonora.			
MOTIVO: Se le comisiona para en compañía del Ing. Jorge Rene Rodríguez Moreno, realicen la verificación física de las obras anexas a este oficio, correspondientes al programa FISE, las obras se encuentran ubicadas en el municipio de La Colorada, Sonora. Según oficio de comisión No. ECOP-DV-1806/2021			
PERIODO DE LA COMISIÓN: 21 y 22 de octubre del 2021		POR INSTRUCCIONES DE: Ing. Roberto Grijalva Foncerrada Encargado De Despacho De La Dirección General De Evaluación Y Control De Obra Pública.	
NÚMERO DE DÍAS	COSTO POR DÍA	TOTAL POR DÍA	
VIATICOS: 1 día	\$ 700.00	\$ 700.00	
GASTOS DE CAMINO: 2 días	\$ 300.00	\$ 300.00	
SUMA TOTAL:		\$ 1,000.00	
OBSERVACIONES: Con cargo a los recursos del 2 al millar estatal.			
RECIBÍ DE LA CAJA DE GOBIERNO LA CANTIDAD DE: \$ 1,000.00 (mil pesos 00/100 M.N)			
<p>PERSONAL COMISIONADO</p>  <p>ING. Eric Daniel García Ríos RFC GARE980204LE5</p>	<p>SOLICITA – RECIBE</p>  <p>LIC. HÉCTOR IVAN ALMADA ACOSTA DIRECTOR GENERAL DE ADMINISTRACIÓN Y CONTROL PRESUPUESTAL</p>	<p>AUTORIZA</p>  <p>ING. ROBERTO GRIJALVA FONCERRADA ENCARGADO DE DESPACHO DE LA DIRECCION GENERAL DE EVALUACIÓN Y CONTROL DE OBRA PÚBLICA.</p>	

ANEXO AL OFICIO No. ECOP-DV-1806/2021

DÍA DE LA VERIFICACION	NO. DE OBRA	OBRA	MONTO CONTRATADO	MUNICIPIO	CONTRATO	PROGRAMA
21/10/2021	C-00075/0653	Construcción de Cuarto-Dormitorio en Varias Localidades del Municipio de Guaymas.	\$ 1,194,914.54	Guaymas	SEDESSON-FISE-2021-026	FISE
22/10/2021	C-00075/0667	Construcción de Cuarto-Dormitorio en Varias Localidades del Municipio de Empalme.	\$ 1,194,914.54	Empalme		

lma





FRANCISCO JAVIER FELIX ESPINOZA

RFC: FEEF830417PC2

Tipo de Comprobante: I - Ingreso
Lugar de Expedición: 85420
Régimen Fiscal: 612 - Personas Físicas con Actividades Empresariales y Profesionales

Forma de pago: 01 - Efectivo
Método de pago: PUE - Pago en una sola exhibición
Moneda: MXN - Peso Mexicano

Folio: - 91585
Fecha: 21/10/2021 17:28:58

Datos del cliente

Cliente: GOBIERNO DEL ESTADO DE SONORA
R.F.C.: GES790913CT0
Domicilio: COMONFORT Y DR PALIZA No. S/N, CENTENARIO, C.P. 83260, HERMOSILLO, SONORA, México
Uso CFDI: G03 - Gastos en general

Table with 9 columns: Cantidad, Unidad, Clave Unidad SAT, Clave Producto/Servicio, Concepto / Descripción, Valor Unitario, Descuentos, Impuestos, and Importe. Row 1: 1.00, NO APLICA, 13 - Raciones, 90101501 - Restaurantes, CONSUMO DE ALIMENTOS, 629.31, 0.00, 002 - IVA - 100.69, 629.31

Importe con letra: SETECIENTOS TREINTA PESOS 00/100 M.N.

Summary table with 2 columns: Description and Amount. Rows: Subtotal (629.31), Impuestos Traslados (100.69), Total (730.00)

CFDI Relacionado:
Tipo Relación: -
CFDI Relacionado:



Serie del Certificado del emisor: 0000100000504460935
Folio fiscal: DAA3CA07-8580-4744-96FF-1433BC9194C9
No. de Serie del Certificado del SAT: 0000100000505142236
Fecha y hora de certificación: Octubre 21 2021 - 19:29:01

Este documento es una representación impresa de un CFDI

Sello Digital del CFDI

NF5pWPBE100FtNRQ/9YsNqslGcyv1dgDutDQq8DxeRzhqDUKrrxta2aJVFBOUGm4AMptwuhEJJBreXi3xMUqt3mnpDa6xtI/DL5Ued9koDw0lptldVhGQyAdJA+TU7BPYVbOCaKZPKDZINJRT9MZpbV4eRw6D8ISHOCJSXmQWENsr9loer/U0Wz8f2hDrcUZlDxaY2u5DILkhCUJcYffgX2SbzBPiXH+w0swVXgp7MBdSgYkXbb22i5JVnnAXFCAVoRgpHiEMLDT9h6G2PHZ5354aWHgcb0H473E/nZU/OjpvCKumCL/L6doWGbbJjCjQcLWt2bqkwjSfPIIw7Fw==

Sello del SAT

Kg57YdGFcBWMZwkvOSFJ7nJyld17J7RXV1MqegZO4cd4vRRdZhzr60ZlcAtRKgZ3wnUqajzyrX2/siuBc658dnmfqm/gp3Js1CGBqHBZvhClg5R7aIIJa9166PGX7T+ECXGRb7vh5ZICNApIYIPGB6KukDH8VVBiemvsnRwUFBTQCewilbz3E1ARtmHFVzwc/x8hVWJc1gYKQsVgAty0BDUZhJkFfsRtd4Fep8S5gM+Ijdi6K9OLPSEe+Y+WbM6C6S4x4WA1gVqaabnlDhAeJP+C3/LOJ3+9aMgVpWzB3OYLWQOWI1T7ako4wZYjoMbq0aRgW7s+zCYqmlaXI7w==

Cadena original del complemento de certificación digital del SAT

||1.1|DAA3CA07-8580-4744-96FF-1433BC9194C9|2021-10-21T19:29:01|MAS0810247C0|NF5pWPBE100FtNRQ/9YsNqslGcyv1dgDutDQq8DxeRzhqDUKrrxta2aJVFBOUGm4AMptwuhEJJBreXi3xMUqt3mnpDa6xtI/DL5Ued9koDw0lptldVhGQyAdJA+TU7BPYVbOCaKZPKDZINJRT9MZpbV4eRw6D8ISHOCJSXmQWENsr9loer/U0Wz8f2hDrcUZlDxaY2u5DILkhCUJcYffgX2SbzBPiXH+w0swVXgp7MBdSgYkXbb22i5JVnnAXFCAVoRgpHiEMLDT9h6G2PHZ5354aWHgcb0H473E/nZU/OjpvCKumCL/L6doWGbbJjCjQcLWt2bqkwjSfPIIw7Fw==|0000100000505142236|]

Verificación de comprobantes fiscales digitales por internet

RFC del emisor	Nombre o razón social del emisor	RFC del receptor	Nombre o razón social del receptor
FEEF830417PC2	FRANCISCO JAVIER FELIX ESPINOZA	GES790913CT0	GOBIERNO DEL ESTADO DE SONORA
Folio fiscal	Fecha de expedición	Fecha certificación SAT	PAC que certificó
DAA3CA07-8580-4744-96FF-1433BC9194C9	2021-10-21T17:28:58	2021-10-21T19:29:01	MAS0810247C0
Total del CFDI	Efecto del comprobante	Estado CFDI	Estatus de cancelación
\$730.00	Ingreso	Vigente	Cancelable sin aceptación

Imprimir

```

<?xml version="1.0" encoding="UTF-8"?>
<cfdi:Comprobante LugarExpedicion="85420" MetodoPago="PUE" TipoDeComprobante="I" Total="730.00" Moneda="MXN" SubTotal="629.31"
Certificado="MIIF9zCCA9+gAwIBAgIUMDAwMDEwMDAwMDA1MDQ0NjA5MzUwDQYJKoZIhvcNAQELBQAwggGEMSAwHgYDVQODDBdBVVRPUkIEQ
NoCertificado="00001000000504460935" FormaPago="01"
Sello="NF5pWPBE1OOFtNRQ/9YsNqsIGcyv1dgDutDQqBDxeRzhqDUKrrxta2aJVFBouGm4AMptwuhEJJBreXi3xMUqt3mnpDa6xt//DL5Ued9koDw01ptddVh(
Fecha="2021-10-21T17:28:58" Folio="91585" Version="3.3" xsi:schemaLocation="http://www.sat.gob.mx/cfd/3 http://www.sat.gob.mx/sitio_internet/cfd/3/cfdv33.xsd"
xmlns:xsi="http://www.w3.org/2001/XMLSchema-instance" xmlns:cfdi="http://www.sat.gob.mx/cfd/3">
  <cfdi:Emisor Nombre="FRANCISCO JAVIER FELIX ESPINOZA" Rfc="FEEF830417PC2" RegimenFiscal="612"/>
  <cfdi:Receptor Nombre="GOBIERNO DEL ESTADO DE SONORA" Rfc="GES790913CT0" UsoCFDI="G03"/>
  - <cfdi:Conceptos>
    - <cfdi:Concepto Importe="629.31" ValorUnitario="629.31" Descripcion="CONSUMO DE ALIMENTOS" NoIdentificacion="1" Unidad="NO APLICA"
      Cantidad="1.00" ClaveUnidad="13" ClaveProdServ="90101501">
      - <cfdi:Impuestos>
        - <cfdi:Traslados>
          <cfdi:Traslado Importe="100.69" TasaOCuota="0.160000" TipoFactor="Tasa" Impuesto="002" Base="629.31"/>
        </cfdi:Traslados>
      </cfdi:Impuestos>
    </cfdi:Concepto>
  </cfdi:Conceptos>
  - <cfdi:Impuestos TotalImpuestosTrasladados="100.69">
    - <cfdi:Traslados>
      <cfdi:Traslado Importe="100.69" TasaOCuota="0.160000" TipoFactor="Tasa" Impuesto="002"/>
    </cfdi:Traslados>
  </cfdi:Impuestos>
  - <cfdi:Complemento>
    <cfdi:TimbreFiscalDigital Version="1.1" xsi:schemaLocation="http://www.sat.gob.mx/TimbreFiscalDigital
      http://www.sat.gob.mx/sitio_internet/cfd/TimbreFiscalDigital/TimbreFiscalDigitalv11.xsd" xmlns:xsi="http://www.w3.org/2001/XMLSchema-
      instance"
      SelloSAT="KgS7fydGFcBWMZWkVOSFJ7njyld17J7RXV1MqegZO4cd4vRRdZhZr60ZlcaTRKgZN3wnUqajzyrX2/siuBc658dnmifqm/gp3Js1CGBq
      NoCertificadoSAT="00001000000505142236"
      SelloCFD="NF5pWPBE1OOFtNRQ/9YsNqsIGcyv1dgDutDQqBDxeRzhqDUKrrxta2aJVFBouGm4AMptwuhEJJBreXi3xMUqt3mnpDa6xt//DL5Ue
      RfcProvCertif="MAS0810247C0" FechaTimbrado="2021-10-21T19:29:01" UUID="DAA3CA07-8580-4744-96FF-1433BC9194C9"
      xmlns:tfd="http://www.sat.gob.mx/TimbreFiscalDigital"/>
  </cfdi:Complemento>
</cfdi:Comprobante>

```



Factura: 350412769

Régimen Fiscal:

623 – Opcional para Grupos de Sociedades

Folio Fiscal:

f4769ec5-45a1-474a-8c70-b4bc7706bd4a

Número del serie CSD del SAT: 00001000000414211380

Número del serie CSD del emisor: 00001000000506505905

Serie: HER

I-INGRESO

Uso CFDI: G03 - Gastos en general

Fecha de emisión: 2021-10-29T09:24:43

Fecha de certificación: 2021-10-29T11:24:44

Facturado a: GOBIERNO DEL ESTADO DE SONORA

Dirección: COMONFORT Y DR. PALIZA

Delegación/Municipio: HERMOSILLO

RFC: GES790913CT0

C.P : 83260

Colonia: CENTENARIO

Estado: SONORA

Cantidad	Clave ID	Artículo	Precio unitario	Impuesto	Importe
1.000000 EA	50181900	PASTELITO PINGUINOS MARINELA 80 GR BOLSA CHOCOLATE	17.59	1.41	17.59
1.000000 EA	50202301	AGUA PURIFICADA BONAFONT 1 LT BOTELLA	9.45	0.00	9.45
1.000000 EA	50202301	AGUA PURIFICADA BONAFONT 1 LT BOTELLA	9.45	0.00	9.45
1.000000 EA	50202301	AGUA PURIFICADA ELECTROPURA 1,5 LT BOTE	18.00	0.00	18.00

PUE-PAGO EN UNA SOLA EXHIBICIÓN

Forma de Pago

01

SUBTOTAL

54.49

TASA I.V.A 0%

0.00

TASA IEPS 8%

1.41

TOTAL MXN

55.90

Sello digital del CFDI

vg87KWA4QK369JKQfM9qbrgD7+PSWQvjAuLVvkRbCqVsqGg8ohJFApRovrRvQHtu/dgy6w9C7bqOfbSQ1G+kBgrZeK96j/4MajFG5u5LLMUF+4i5I9T1WHD34Ps7/PwKuJ04u0Bvt2Z19Fx3r/U5+o5Y9mEFAYwixN5yX+YWC3PFGKCDKmrLF/vEt2rcYbhN6+GAlefVJaPmQua8n8JKB5PaeYSMRu8wYhOqGrnX74UpzRNkXl10leOhriI9mn4p030o6xRjiCmyBcMjfnYXehN6wdO87CGPePqOf8bDRRAIoA81RVNHLXGLIV1B8kCLCSYkFLnSzUyw9XMEdbZw==

Sello digital del SAT

gvQX4S3MgKvokJmvOdg2cSLpJW61cMNFqZKigKD4DjA3dkXhGRfvzPTR225NVRr6hFPZU7JLKw5gmhuYc0as+PF5EG6HaDPvHES9uaxUByQ+t7x2GnoL7gfX2uoi0orUnXJwQ4YidrFQs6pkovJXeR5GWuioBERi8LhkSFdej//JXZWUKpxYnkiWUt1rGS6Z/s3qr5/XzeGYik27wjCRITgSpXMoTnRJYgbpf+8cKi73fxs0UwjWBOF1qFwwK1G5XonTd4/twurl74kSAFOAtccthLFk3Oa9OCyg4qVJ2C99PbFiIYInsq3cMQK0tnHYdj4niaL+VzUaY6RN5MoTA==

Cadena Original

||1.1|f4769ec5-45a1-474a-8c70-b4bc7706bd4a|2021-10-29T11:24:44|SNF171020F3A|vg87KWA4QK369JKQfM9qbrgD7+PSWQvjAuLVvkRbCqVsqGg8ohJFApRovrRvQHtu/dgy6w9C7bqOfbSQ1G+kBgrZeK96j/4MajFG5u5LLMUF+4i5I9T1WHD34Ps7/PwKuJ04u0Bvt2Z19Fx3r/U5+o5Y9mEFAYwixN5yX+YWC3PFGKCDKmrLF/vEt2rcYbhN6+GAlefVJaPmQua8n8JKB5PaeYSMRu8wYhOqGrnX74UpzRNkXl10leOhriI9mn4p030o6xRjiCmyBcMjfnYXehN6wdO87CGPePqOf8bDRRAIoA81RVNHLXGLIV1B8kCLCSYkFLnSzUyw9XMEdbZw==||00001000000414211380||

*Este documento es una representación impresa de un CFDI.

```

<?xml version="1.0" encoding="UTF-8"?>
<cfdi:Comprobante xmlns:implocal="http://www.sat.gob.mx/implocal" xmlns:pago10="http://www.sat.gob.mx/Pagos"
xmlns:xsi="http://www.w3.org/2001/XMLSchema-instance" xmlns:cfdi="http://www.sat.gob.mx/cfd/3" xsi:schemaLocation="http://www.sat.gob.mx/cfd/3
http://www.sat.gob.mx/sitio_internet/cfd/3/cfdv33.xsd" LugarExpedicion="83284" MetodoPago="PUE" TipoDeComprobante="I" Total="55.90" Moneda="MXN"
SubTotal="54.49"
Certificado="MIIGCDCCA/CgAwIBAgIUwMDAwMDEwMDAwMDA1MDY1MDU5MDUwDQYJKoZIhvcNAQELBQAwggGEMSAwHgYDVQoDDbBVRPUkl
NoCertificado="00001000000506505905" FormaPago="01"
Sello="vg87KWA4QK369JkQfM9qbrgD7+PSWQvjAuLVvkRbCqVsqGg8ohJfApRovRvQHtu/dgy6w9C7bqOFbSQ1G+kBgrZeK96j/4MajFG5u5LLMUF+4i5I9T
Fecha="2021-10-29T09:24:43" Folio="350412769" Serie="HER" Version="3.3">
<cfdi:Emisor RegimenFiscal="623" Nombre="CADENA COMERCIAL OXXO, SA DE CV" Rfc="CCO8605231N4"/>
<cfdi:Receptor Nombre="GOBIERNO DEL ESTADO DE SONORA" Rfc="GES790913CT0" UsoCFDI="G03"/>
- <cfdi:Conceptos>
- <cfdi:Concepto Importe="17.59" ValorUnitario="17.59" Descripcion="PASTELITO PINGUINOS MARINELA 80 GR BOLSA CHOCOLATE"
Unidad="EA" ClaveUnidad="EA" Cantidad="1.000000" ClaveProdServ="50181900">
- <cfdi:Impuestos>
- <cfdi:Traslados>
<cfdi:Traslado Importe="1.41" TasaOCuota="0.080000" TipoFactor="Tasa" Impuesto="003" Base="17.59"/>
<cfdi:Traslado Importe="0.00" TasaOCuota="0.000000" TipoFactor="Tasa" Impuesto="002" Base="19.00"/>
</cfdi:Traslados>
</cfdi:Impuestos>
</cfdi:Concepto>
- <cfdi:Concepto Importe="9.45" ValorUnitario="9.45" Descripcion="AGUA PURIFICADA BONAFONT 1 LT BOTELLA" Unidad="EA" ClaveUnidad="EA"
Cantidad="1.000000" ClaveProdServ="50202301">
- <cfdi:Impuestos>
- <cfdi:Traslados>
<cfdi:Traslado Importe="0.00" TasaOCuota="0.000000" TipoFactor="Tasa" Impuesto="002" Base="9.45"/>
</cfdi:Traslados>
</cfdi:Impuestos>
</cfdi:Concepto>
- <cfdi:Concepto Importe="9.45" ValorUnitario="9.45" Descripcion="AGUA PURIFICADA BONAFONT 1 LT BOTELLA" Unidad="EA" ClaveUnidad="EA"
Cantidad="1.000000" ClaveProdServ="50202301">
- <cfdi:Impuestos>
- <cfdi:Traslados>
<cfdi:Traslado Importe="0.00" TasaOCuota="0.000000" TipoFactor="Tasa" Impuesto="002" Base="9.45"/>
</cfdi:Traslados>
</cfdi:Impuestos>
</cfdi:Concepto>
- <cfdi:Concepto Importe="18.00" ValorUnitario="18.00" Descripcion="AGUA PURIFICADA ELECTROPURA 1.5 LT BOTE" Unidad="EA"
ClaveUnidad="EA" Cantidad="1.000000" ClaveProdServ="50202301">
- <cfdi:Impuestos>
- <cfdi:Traslados>
<cfdi:Traslado Importe="0.00" TasaOCuota="0.000000" TipoFactor="Tasa" Impuesto="002" Base="18.00"/>
</cfdi:Traslados>
</cfdi:Impuestos>
</cfdi:Concepto>
</cfdi:Conceptos>
- <cfdi:Impuestos TotalImpuestosTrasladados="1.41">
- <cfdi:Traslados>
<cfdi:Traslado Importe="0.00" TasaOCuota="0.000000" TipoFactor="Tasa" Impuesto="002"/>
<cfdi:Traslado Importe="1.41" TasaOCuota="0.080000" TipoFactor="Tasa" Impuesto="003"/>
</cfdi:Traslados>
</cfdi:Impuestos>
- <cfdi:Complemento>
<cfdi:TimbreFiscalDigital xsi:schemaLocation="http://www.sat.gob.mx/TimbreFiscalDigital
http://www.sat.gob.mx/sitio_internet/cfd/TimbreFiscalDigital/TimbreFiscalDigitalv11.xsd" Version="1.1"
SelloSAT="gvQX4S3MgKvokJmvOdg2cSLpJW61cMNFqZKigKD4jA3dkXhGRfvzPTr225NVRr6hFPZU7JLKw5gmhuYc0as+PF5EG6HaDPvHES"
NoCertificadoSAT="00001000000414211380"
SelloCFD="vg87KWA4QK369JkQfM9qbrgD7+PSWQvjAuLVvkRbCqVsqGg8ohJfApRovRvQHtu/dgy6w9C7bqOFbSQ1G+kBgrZeK96j/4MajFG5
FechaTimbrado="2021-10-29T11:24:44" RfcProvCertif="SNF171020F3A" UUID="f4769ec5-45a1-474a-8c70-b4bc7706bd4a"
xmlns:tfd="http://www.sat.gob.mx/TimbreFiscalDigital"/>
</cfdi:Complemento>
- <cfdi:Addenda>
- <ns:diverza xmlns:ns="http://www.diverza.com/ns/addenda/diverza/1" version="1.1">
<ns:generales tipoDocumento="Factura"/>
<ns:clavesDescripcion c_UsoCFDI="Gastos en general" c_RegimenFiscal="Opcional para Grupos de Sociedades" c_MetodoPago="PAGO EN UNA
SOLA EXHIBICIÓN" c_TipoDeComprobante="Ingreso"/>
- <ns:receptor>
<ns:domicilioFiscalR_codigoPostal="83260" pais="México" estado="SONORA" municipio="HERMOSILLO" ciudad="HERMOSILLO"
colonia="CENTENARIO" calle="COMONFORT Y DR. PALIZA"/>
</ns:receptor>
</ns:diverza>
</cfdi:Addenda>
</cfdi:Comprobante>

```

Verificación de comprobantes fiscales digitales por internet

RFC del emisor	Nombre o razón social del emisor	RFC del receptor	Nombre o razón social del receptor
CCO8605231N4	CADENA COMERCIAL OXXO, SA DE CV	GES790913CT0	GOBIERNO DEL ESTADO DE SONORA
Folio fiscal	Fecha de expedición	Fecha certificación SAT	PAC que certificó
F4769EC5-45A1-474A-8C70-B4BC7706BD4A	2021-10-29T09:24:43	2021-10-29T11:24:44	SNF171020F3A
Total del CFDI	Efecto del comprobante	Estado CFDI	Estatus de cancelación
\$55.90	Ingreso	Vigente	Cancelable sin aceptación

Imprimir



Factura: 350415543

Régimen Fiscal:

623 – Opcional para Grupos de Sociedades

Folio Fiscal:

fe06d999-f3d7-4b43-a5c4-02b3ba18a15f

Número del serie CSD del SAT: 00001000000414211380

Número del serie CSD del emisor: 00001000000506505905

Serie: OBR

I-INGRESO

Uso CFDI: G03 - Gastos en general

Fecha de emisión: 2021-10-29T09:33:44

Fecha de certificación: 2021-10-29T11:33:44

Facturado a: GOBIERNO DEL ESTADO DE SONORA

Dirección: COMONFORT Y DR. PALIZA

Delegación/Municipio: HERMOSILLO

RFC: GES790913CT0

C.P : 83260

Colonia: CENTENARIO

Estado: SONORA

Cantidad	Clave ID	Artículo	Precio unitario	Impuesto	Importe
1.000000 EA	50202301	AGUA PURIFICADA ELECTROPURA 1 LT BOTE	14.50	0.00	14.50
1.000000 EA	50192100	PAPAS CHIPS BARCEL FUEGO 170 GR	46.30	3.70	46.30
1.000000 EA	50192100	PAPAS CHIPS BARCEL 170 GR BOLSA JALAPENO	46.30	3.70	46.30
1.000000 EA	50181905	TRIKITRAKES MARINELA 86 GR	17.13	1.37	17.13
1.000000 EA	50202309	ELECTROLIT MORA AZUL 625ML	21.00	0.00	21.00
1.000000 EA	50202309	ELECTROLIT UVA 625 ML	21.00	0.00	21.00

PUE-PAGO EN UNA SOLA EXHIBICIÓN

Forma de Pago

28

SUBTOTAL

166.23

TASA I.V.A 0%

0.00

TASA IEPS 8%

8.77

TOTAL MXN

175.00

Sello digital del CFDI

RqZzvfGIYBDiIHZgiB6iMdA3eOG3gpxUMfj9ldouN2bYE0BYNPNyYQLK0f+0Sgr1OYsn6W92FDZQzK8ywJX/UwxTQx7VQus8+T+fibrdSubzjFpFr0IRCsadckaixsdgM38GU3jUVhDBopBhc3VFIMyBkKvpeZ+16OnMuwYlK9ndixeulFp26uEHRBeD0wkdTCZgHMxQkWhTn+JJzEeEdX34ZvHbdrMb8hC++5P/uAtfLdoK1GMLwBQSysMJ92qTWNlmXzO7EQF8/nldcd1ATnODJh4uwMn6OyhmQAXe8Wn3GM/+7EqYoF+ZqUT037pONFG+cUE2I3esuBEpsMxyA==

Sello digital del SAT

MuNDqZwRo1dQ3jQJro5IGiDPGY8JA4c8IZjEC9ZIZ3izp3UDrVmI5EI6A/tUJg46T3edWcHsbOxZ2AbHgYJgr/xJsJb5jHahJSYio9s+u0BoZt9S7g3p2zPlqd5YUpX/hTtHNhp0ySv5jQS2+OehG4yF22R0BoQvOlzHWiL+1S+XypZN83E6WV1vqExXc5qBW5N6o3KqMuaVzkHwGTm8pc5lf4DsH+5i8z3oXPELEYVKIDPxn60HvuPRa8jhBsi5bhW2bpPPr8L6/ZfIQU96Tu6LahcMF6AZ7LuOUXv9MgQnMfGQR3EQZAHSEUAPV8IX4cfiv22d4pg7zXPoTTdIUAA==

Cadena Original

||1.1|fe06d999-f3d7-4b43-a5c4-02b3ba18a15f|2021-10-

29T11:33:44|SNF171020F3A|RqZzvfGIYBDiIHZgiB6iMdA3eOG3gpxUMfj9ldouN2bYE0BYNPNyYQLK0f+0Sgr1OYsn6W92FDZQzK8ywJX/UwxTQx7VQus8+T+fibrdSubzjFpFr0IRCsadckaixsdgM38GU3jUVhDBopBhc3VFIMyBkKvpeZ+16OnMuwYlK9ndixeulFp26uEHRBeD0wkdTCZgHMxQkWhTn+JJzEeEdX34ZvHbdrMb8hC++5P/uAtfLdoK1GMLwBQSysMJ92qTWNlmXzO7EQF8/nldcd1ATnODJh4uwMn6OyhmQAXe8Wn3GM/+7EqYoF+ZqUT037pONFG+cUE2I3esuBEpsMxyA==|00001000000414211380||

*Este documento es una representación impresa de un CFDI.

```

<?xml version="1.0" encoding="UTF-8"?>
<cfdi:Comprobante xmlns:implocal="http://www.sat.gob.mx/implocal" xmlns:pago10="http://www.sat.gob.mx/Pagos"
xmlns:xsi="http://www.w3.org/2001/XMLSchema-instance" xmlns:cfdi="http://www.sat.gob.mx/cfd/3" xsi:schemaLocation="http://www.sat.gob.mx/cfd/3
http://www.sat.gob.mx/sitio_internet/cfd/3/cfdv33.xsd" LugarExpedicion="85400" MetodoPago="PUE" TipoDeComprobante="I" Total="175.00" Moneda="MXN"
SubTotal="166.23"
Certificado="MIIGCDCCA/CgAwIBAgIUMDAwMDEwMDAwMDA1MDY1MDU5MDUwDQYJKoZIhvcNAQELBQAwggGEMSAwHgYDVRQDDBBQVVRPUki
NoCertificado="00001000000506505905" FormaPago="28"
Sello="RqZzvFGIYBDiHIZgiB6iMda3eOG3gpxUMfj9IdouN2bYE0BYNPNyYQLK0f+0Sgr1OYsn6W92FDZQzK8yWJX/UwxTQx7VQus8+T+fibrdSubzjFpFr0IR(
Fecha="2021-10-29T09:33:44" Folio="350415543" Serie="OBR" Version="3.3">
<cfdi:Emisor RegimenFiscal="623" Nombre="CADENA COMERCIAL OXXO, SA DE CV" Rfc="CCO8605231N4"/>
<cfdi:Receptor Nombre="GOBIERNO DEL ESTADO DE SONORA" Rfc="GES790913CT0" UsoCFDI="G03"/>
- <cfdi:Conceptos>
- <cfdi:Concepto Importe="14.50" ValorUnitario="14.50" Descripcion="AGUA PURIFICADA ELECTROPURA 1 LT BOTE" Unid="EA"
ClaveUnid="EA" Cantidad="1.000000" ClaveProdServ="50202301">
- <cfdi:Impuestos>
- <cfdi:Traslados>
<cfdi:Traslado Importe="0.00" TasaOCuota="0.000000" TipoFactor="Tasa" Impuesto="002" Base="14.50"/>
</cfdi:Traslados>
</cfdi:Impuestos>
</cfdi:Concepto>
- <cfdi:Concepto Importe="46.30" ValorUnitario="46.30" Descripcion="PAPAS CHIPS BARCEL FUEGO 170 GR" Unid="EA" ClaveUnid="EA"
Cantidad="1.000000" ClaveProdServ="50192100">
- <cfdi:Impuestos>
- <cfdi:Traslados>
<cfdi:Traslado Importe="3.70" TasaOCuota="0.080000" TipoFactor="Tasa" Impuesto="003" Base="46.30"/>
<cfdi:Traslado Importe="0.00" TasaOCuota="0.000000" TipoFactor="Tasa" Impuesto="002" Base="50.00"/>
</cfdi:Traslados>
</cfdi:Impuestos>
</cfdi:Concepto>
- <cfdi:Concepto Importe="46.30" ValorUnitario="46.30" Descripcion="PAPAS CHIPS BARCEL 170 GR BOLSA JALAPENO" Unid="EA"
ClaveUnid="EA" Cantidad="1.000000" ClaveProdServ="50192100">
- <cfdi:Impuestos>
- <cfdi:Traslados>
<cfdi:Traslado Importe="3.70" TasaOCuota="0.080000" TipoFactor="Tasa" Impuesto="003" Base="46.30"/>
<cfdi:Traslado Importe="0.00" TasaOCuota="0.000000" TipoFactor="Tasa" Impuesto="002" Base="50.00"/>
</cfdi:Traslados>
</cfdi:Impuestos>
</cfdi:Concepto>
- <cfdi:Concepto Importe="17.13" ValorUnitario="17.13" Descripcion="TRIKITRAKES MARINELA 86 GR" Unid="EA" ClaveUnid="EA"
Cantidad="1.000000" ClaveProdServ="50181905">
- <cfdi:Impuestos>
- <cfdi:Traslados>
<cfdi:Traslado Importe="1.37" TasaOCuota="0.080000" TipoFactor="Tasa" Impuesto="003" Base="17.13"/>
<cfdi:Traslado Importe="0.00" TasaOCuota="0.000000" TipoFactor="Tasa" Impuesto="002" Base="18.50"/>
</cfdi:Traslados>
</cfdi:Impuestos>
</cfdi:Concepto>
- <cfdi:Concepto Importe="21.00" ValorUnitario="21.00" Descripcion="ELECTROLIT MORA AZUL 625ML" Unid="EA" ClaveUnid="EA"
Cantidad="1.000000" ClaveProdServ="50202309">
- <cfdi:Impuestos>
- <cfdi:Traslados>
<cfdi:Traslado Importe="0.00" TasaOCuota="0.000000" TipoFactor="Tasa" Impuesto="002" Base="21.00"/>
</cfdi:Traslados>
</cfdi:Impuestos>
</cfdi:Concepto>
- <cfdi:Concepto Importe="21.00" ValorUnitario="21.00" Descripcion="ELECTROLIT UVA 625 ML" Unid="EA" ClaveUnid="EA" Cantidad="1.000000"
ClaveProdServ="50202309">
- <cfdi:Impuestos>
- <cfdi:Traslados>
<cfdi:Traslado Importe="0.00" TasaOCuota="0.000000" TipoFactor="Tasa" Impuesto="002" Base="21.00"/>
</cfdi:Traslados>
</cfdi:Impuestos>
</cfdi:Concepto>
</cfdi:Conceptos>
- <cfdi:Impuestos TotalImpuestosTrasladados="8.77">
- <cfdi:Traslados>
<cfdi:Traslado Importe="8.77" TasaOCuota="0.080000" TipoFactor="Tasa" Impuesto="003"/>
<cfdi:Traslado Importe="0.00" TasaOCuota="0.000000" TipoFactor="Tasa" Impuesto="002"/>
</cfdi:Traslados>
</cfdi:Impuestos>
</cfdi:Complemento>
<afd:TimbreFiscalDigital xsi:schemaLocation="http://www.sat.gob.mx/TimbreFiscalDigital
http://www.sat.gob.mx/sitio_internet/cfd/TimbreFiscalDigital/TimbreFiscalDigitalv11.xsd" Version="1.1"
SelloSAT="MuNDqZwRo1dQ3jQJro5IGiDPGY8JA4c8IZjEC9ZIZ3izp3UDrVmI5E16A/tUJg46T3edWcHsbOxZ2AbHgYJgrxJsJb5jHahJSYio9s+u0l
NoCertificadoSAT="00001000000414211380"
SelloCFD="RqZzvFGIYBDiHIZgiB6iMda3eOG3gpxUMfj9IdouN2bYE0BYNPNyYQLK0f+0Sgr1OYsn6W92FDZQzK8yWJX/UwxTQx7VQus8+T+fil
FechaTimbrado="2021-10-29T11:33:44" RfcProvCertif="SNF171020F3A" UUID="fc06d999-f3d7-4b43-a5c4-02b3ba18a15f"
xmlns:afd="http://www.sat.gob.mx/TimbreFiscalDigital"/>
</cfdi:Complemento>
- <cfdi:Addenda>
- <ns:diverza xmlns:ns="http://www.diverza.com/ns/addenda/diverza/1" version="1.1">
<ns:generales tipoDocumento="Factura"/>

```

Verificación de comprobantes fiscales digitales por internet

RFC del emisor	Nombre o razón social del emisor	RFC del receptor	Nombre o razón social del receptor
CCO8605231N4	CADENA COMERCIAL OXXO, SA DE CV	GES790913CT0	GOBIERNO DEL ESTADO DE SONORA
Folio fiscal	Fecha de expedición	Fecha certificación SAT	PAC que certificó
FE06D999-F3D7-4B43-A5C4-02B3BA18A15F	2021-10-29T09:33:44	2021-10-29T11:33:44	SNF171020F3A
Total del CFDI	Efecto del comprobante	Estado CFDI	Estatus de cancelación
\$175.00	Ingreso	Vigente	Cancelable sin aceptación

Imprimir