





SOLICITUD DE GASTOS DE VIATICOS (GASTOS A COMPROBAR)		
FECHA: 10 de noviembre del 2021		CLAVES PRESUPUESTARIAS: 1060000900 1304E501O02133A1 375011 2111EM13 1060000900 1304E501O02133A1 375021 2111EM13
ADSCRIPCIÓN: Secretaría de la Contraloría General		
UNIDAD RESPONSABLE: 1060000900 Dirección General de Evaluación y Control de Obra Pública		
UNIDAD EJECUTORA: 1304E501O02133A1 FISCAL.CTRL.EVAL.GEST.P.		
NOMBRE DEL PRESTADOR DE SERVICIOS PROFESIONALES COMISIONADO: Ing. Eric Daniel García Ríos.		
PUESTO FUNCIONAL: Honorarios.		
DESTINO: Hermosillo, Sonora.		
MOTIVO: Se le comisiona para que en compañía del Ing. Jorge Rene Rodríguez Moreno, realicen la verificación física de las obras anexas a este oficio, correspondientes al programa FISE, las obras se encuentran ubicadas en los municipios de Santa Ana, Agua Prieta y Nogales, Sonora. Según oficio de comisión No. ECOP-DV-1938/2021		
PERIODO DE LA COMISIÓN: 16 al 19 de noviembre del 2021		POR INSTRUCCIONES DE: Ing. Roberto Grijalva Foncerrada, Encargado De Despacho De La Dirección General De Evaluación Y Control De Obra Pública.
NÚMERO DE DÍAS	COSTO POR DÍA	TOTAL POR DÍA
VIATICOS: 3 días	\$ 700.00	\$ 2,100.00
GASTOS DE CAMINO: 1 días	\$ 300.00	\$ 300.00
SUMA TOTAL:		\$ 2,400.00
OBSERVACIONES: Con cargo a los recursos del 2 al millar estatal.		
RECIBÍ DE LA CAJA DE GOBIERNO LA CANTIDAD DE: \$ 2,400.00 (dos mil cuatrocientos pesos 00/100 M.N)		
PERSONAL COMISIONADO  ING. Eric Daniel García Ríos RFC GARE980204LE5	SOLICITA - RECIBE  LIC. HÉCTOR IVAN ALMADA ACOSTA DIRECTOR GENERAL DE ADMINISTRACIÓN Y CONTROL PRESUPUESTAL	AUTORIZA  ING. ROBERTO GRIJALVA FONCERRADA ENCARGADO DE DESPACHO DE LA DIRECCION GENERAL DE EVALUACIÓN Y CONTROL DE OBRA PÚBLICA.



SECRETARÍA DE LA
**CONTRALORÍA
GENERAL**
GOBIERNO
DE **SONORA**

Dirección General de Evaluación y Control de Obra Pública
Secretaría de la Contraloría General
Oficio ECOP-DV-1938/2021

Hermosillo, Son. 10 de noviembre de 2021
"2021: Año de las trabajadoras y trabajadores de la Salud"

Asunto: Se comisiona

Ing. Eric Daniel García Ríos.

Presente.-

Con fundamento en el Artículo 18, fracción I del Reglamento Interior de esta Secretaría, y en relación a las Cláusulas Primera, Segunda, Tercera y Sexta del contrato de Prestación de Servicios Profesionales por Honorarios suscrito entre la Secretaría con Usted, se le comisiona para que, en compañía del Ing. Jorge Rene Rodríguez Moreno, realicen la verificación física de las obras anexas a este oficio, correspondientes al programa FISE, las obras se encuentran ubicadas en los municipios de Santa Ana, Agua Prieta y Nogales, Sonora.

Dicha comisión comprende del 16 al 19 de noviembre del año en curso para lo cual dispondrá de 3 días de viáticos y 1 día de gastos de camino con cargo a los Recursos del 2 al millar estatal, debiendo rendir un informe escrito con las conclusiones respectivas.

Agradeciendo su atención, me reitero a sus órdenes para cualquier duda o aclaración.

Atentamente

Ing. Roberto Grijalva Foncerrada
Encargado de Despacho.



SECRETARÍA DE LA CONTRALORÍA GENERAL
DIRECCIÓN GENERAL DE EVALUACIÓN
Y CONTROL DE OBRA PÚBLICA
HERMOSILLO, SONORA.



C.c.p. Lic. Héctor Iván Almada Acosta. Director General de Administración y Control Presupuestal de la S.C.G. Presente.
Lic. Ángela Beatriz Beltrán Figueroa. Directora de Recursos Financieros y Materiales.
Archivo
LMN/GVB
10/11/21

Centro de Gobierno, Edificio Hermosillo, Segundo Nivel, Blvd. Paseo del Río y Galeana C.P. 83280,
Hermosillo, Sonora, Teléfono (662) 217 1885, (662) 217 2517.

www.sonora.gob.mx

ANEXO AL OFICIO ECOP-DV-1938/2021

DÍA DE LA VERIFICACIÓN	NO. DE OBRA	OBRA	MONTO CONTRATADO	MUNICIPIO	CONTRATO	PROGRAMA		
16 al 19 de noviembre de 2021	C-00077/0238	Ampliación Red de Alcantarillado en Calle Aguas Federales Oriente entre Calle Rubén Pujol y Andador V, Colonia Articulo 27 en la Localidad de Heroica Nogales, Municipio de Nogales.	\$ 201,575.09	Nogales	SEDESSON-FISE-2021-018	FISE		
	C-00077/0239	Ampliación Red de Alcantarillado en Calle Portes Gil entre Calle Arroyo Celaya y Audelo Neris, Colonia CTS-CROC en la Localidad de Heroica Nogales, Municipio de Nogales.	\$ 241,264.08					
	C-00077/0240	Ampliación Red de Alcantarillado en Calle Priv. Los Chiapanecos entre Calle Los Chiapanecos y Priv. Los Chiapanecos Final, Colonia El Represo en la Localidad de Heroica Nogales, Municipio de Nogales.	\$ 223,819.66					
	C-00077/0241	Ampliación Red de Alcantarillado en Varias Calles de la Colonia Luis Donald Colosio en la Localidad de Heroica Nogales, Municipio de Nogales.	\$ 2,154,465.42					
	C-00077/0255	Ampliación Red de Alcantarillado en la Colonia Kennedy Sur en la Localidad de Santa Ana, Municipio de Santa Ana.	\$ 2,256,470.14				Santa Ana	SEDESSON-FISE-2021-046
	C-00085/0336	Ampliación del Sistema de Agua Potable en Varias Calles de la Localidad de Agua Prieta, Municipio de Agua Prieta.	\$ 3,391,468.43				Agua Prieta	SEDESSON-FISE-2021-045



SECRETARÍA DE LA
**CONTRALORÍA
GENERAL**
GOBIERNO
DE **SONORA**

SECRETARÍA DE LA CONTRALORÍA GENERAL

2 al Millar

Relación de documentación comprobatoria:

Nombre: Eric daniel García Ríos

Comisión a: Santa Ana, Agua Prieta y Nogales, Sonora

Período de: 16 al 19 de noviembre del 2021

Oficio de Comisión: ECOP-DV-1938/2021

Cheque No. _____ de Fecha: _____ Importe \$ 2,400.00

Vehículo Asignado _____

Gastos Programados

Banco: _____
 Bancomer _____
 Cuenta: _____

 _____ \$ 2,400.00

Toda entrega por concepto de "Gastos a Comprobar" deberá quedar cubierta ante la Dirección General de Administración y Control Presupuestal, al siguiente día hábil de concluida la Comisión.

[Firma]
 Firma de conformidad _____

No.	Fecha	Factura	Prestador de Servicio/Concepto	Importe
	17/11/2021	6376	consumo	553.00
	17/11/2021	5308	consumo	325.00
	16/11/2021	405647	consumo	359.00
	18/11/2021	60428	hospedaje	690.00
	17/11/2021	60515	hospedaje esta factura se tomará por la cantidad de \$ 473.00	473.00

Subtotal Gastos	\$	2,400.00
Efectivo Devuelto	\$	0.00
Importe del Cheque	\$	2,400.00

Firma de Persona Comisionada _____

[Firma]

Firma de Recepción y Fecha _____



Ing. Roberto Grijalva Fonverrada
Encargado de Despacho

En cumplimiento a lo dispuesto en el oficio de comisión No. ECOP-DC-1938/2021, de fecha 10 de noviembre del 2021, se me comisiona para que en compañía de Ing. Jorge Rene Rodríguez Moreno se efectúe la verificación física de la obra anexa a este oficio, las obras encuentran ubicadas en los municipios de Santa Ana, Nogales y Agua Prieta, Sonora.

A continuación, se hace un desglose de las actividades realizadas:

Los días 16 al 19 de noviembre del 2021, se realizó el traslado a las localidades de Santa Ana, Nogales y Agua Prieta, Sonora para la inspección física a las siguientes obras:

Nombre de la Obra: Ampliación red alcantarillado en la colonia Kennedy Sur en la localidad de Santa Ana, municipio de Santa Ana.

Ejecutora: SEDESSON

Contrato: SEDESSON-FISE-2021-046



Vista panorámica del sitio de la obra.

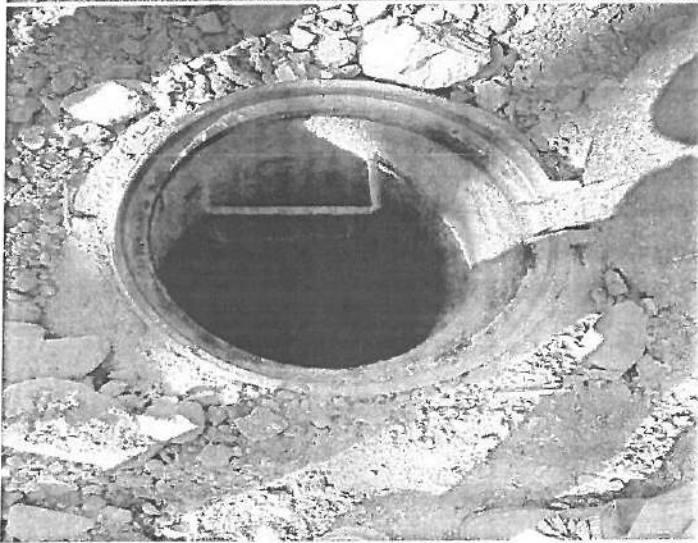
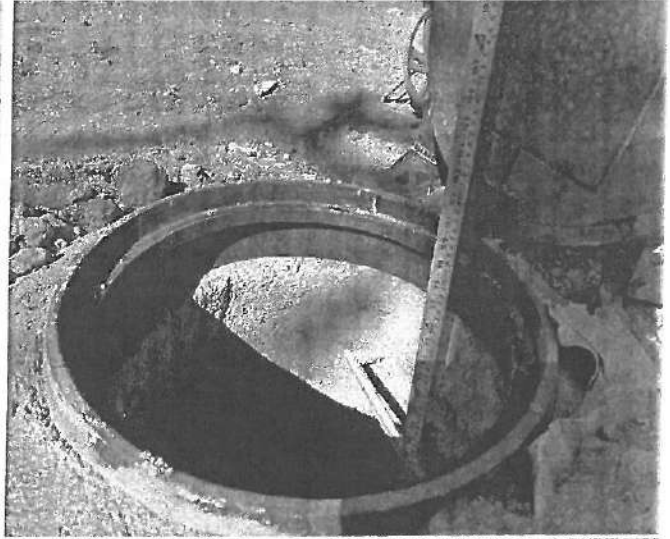
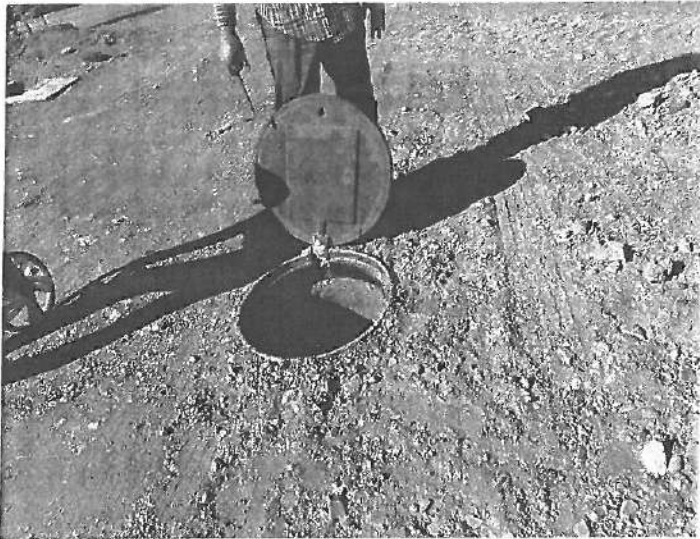

Se realizó el recorrido por la obra en compañía del Ing. Carlos David Hernandez Medina, presentando un avance de 92%. Los conceptos en proceso al momento de la visita presenta trabajos de fabricación de registros sanitarios, instalación de descarga domiciliaria y suministro y colocación de biodigestor. *Al momento de la visita el residente de obra presentó bitacora convencional, sin embargo esta no se encuentra actualizada a la fecha de la revisión.*

Nombre de la Obra: Ampliación red de alcantarillado en calle Aguas Federales Oriente entre calle Rubén Pujol y Andador, col. Art 27; Ampliación red de alcantarillado en calle Portes Gil entre calle Arroyo Celaya y Audelo Neris, col. CTS-CROC; Ampliación red alcantarillado calle Priv. Los Chiapanecos entre calle Los Chiapanecos y Priv. Los Chiapanecos Final, col. El Represo; Ampliación red de alcantarillado en varias calles de la col. Luis Donaldo Colosio en la localidad y municipio de Nogales.

Ejecutora: SEDESSON

Contrato: SEDESSON-FISE-2021-018



Vista panorámica del sitio de la obra.

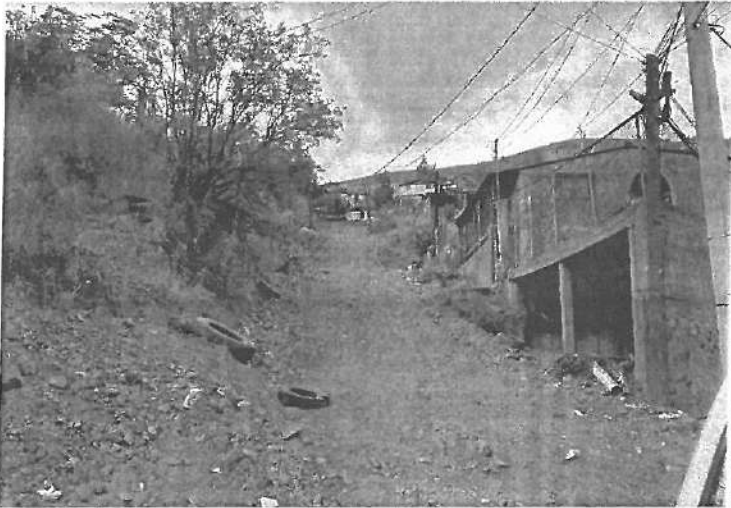

Se realizó el recorrido por la obra en compañía del Ing. Carlos David Hernandez Medina, presentando un avance de 100%, la obra se encuentra en funcionamiento.

Al momento de la visita el residente de obra presentó bitacora convencional, sin embargo esta no se encuentra actualizada a la fecha de la revisión.

Nombre de la Obra: Ampliación del sistema de agua potable en varias calles de la localidad de Agua Prieta, municipio de Agua Prieta.

Ejecutora: SEDESSON

Contrato: SEDESSON-FISE-2021-045

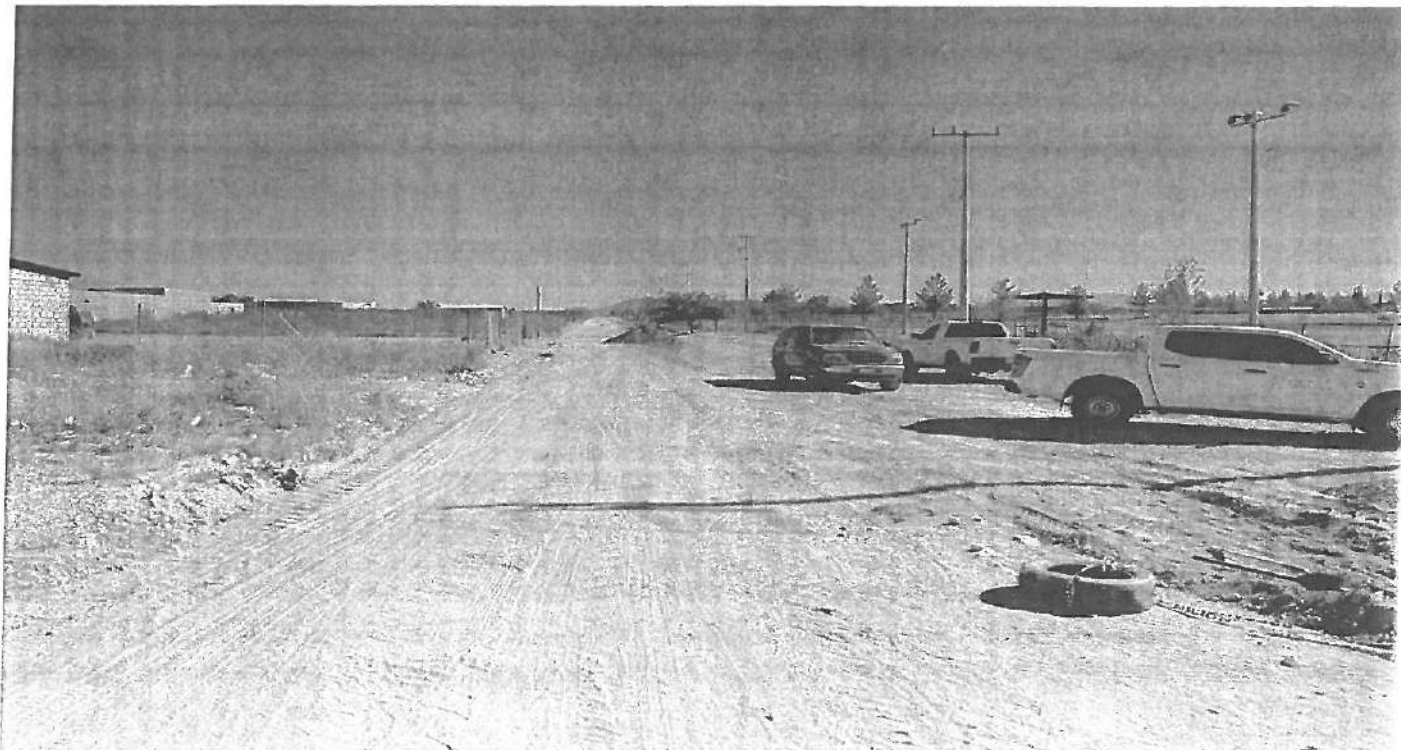

Vista panorámica del sitio de la obra.

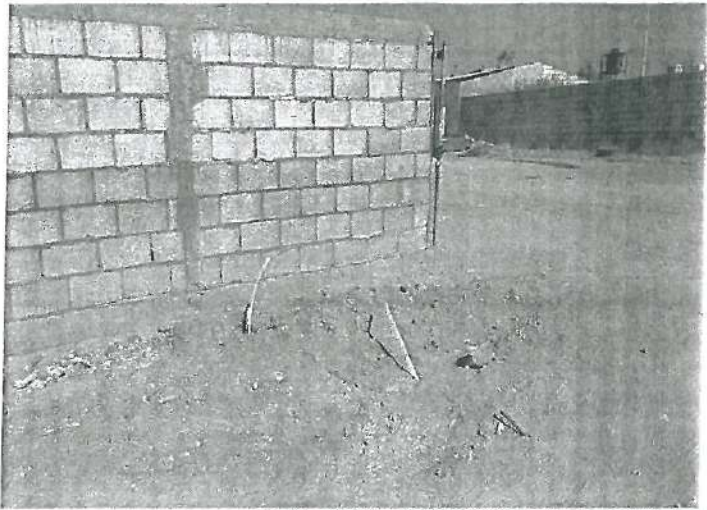

Se contabilizaron conexiones de tomas domiciliarias, se observa que solo se realizaron trabajos para la instalación de 27 tomas de 50 programadas en proyecto, además se tiene instalada 422.6 ml de tubería PVC de 4" de diámetro de 498 ml según proyecto, teniendo una diferencia de 75.4 ml faltantes.

El día 19 de noviembre del presente año, habiéndose concluido las actividades de verificación física de las obras, se realizó traslado a la ciudad de Hermosillo, Sonora.

Se anexa copia de oficio de comisión:

ATENTAMENTE

Ing. Eric Daniel García Ríos



SECRETARÍA DE LA
**CONTRALORÍA
GENERAL**
GOBIERNO
DE SONORA

Dirección General de Evaluación y Control de Obra Pública
Secretaría de la Contraloría General
Oficio ECOP-DV-1938/2021

Hermosillo, Son. 10 de noviembre de 2021
"2021: Año de las trabajadoras y trabajadores de la Salud"

Asunto: Se comisiona

Ing. Eric Daniel García Ríos.
Presente.-

Con fundamento en el Artículo 18, fracción I del Reglamento Interior de esta Secretaría, y en relación a las Cláusulas Primera, Segunda, Tercera y Sexta del contrato de Prestación de Servicios Profesionales por Honorarios suscrito entre la Secretaría con Usted, se le comisiona para que, en compañía del Ing. Jorge Rene Rodríguez Moreno, realicen la verificación física de las obras anexas a este oficio, correspondientes al programa FISE, las obras se encuentran ubicadas en los municipios de Santa Ana, Agua Prieta y Nogales, Sonora.

Dicha comisión comprende del 16 al 19 de noviembre del año en curso para lo cual dispondrá de 3 días de viáticos y 1 día de gastos de camino con cargo a los Recursos del 2 al millar estatal, debiendo rendir un informe escrito con las conclusiones respectivas.

Agradeciendo su atención, me reitero a sus órdenes para cualquier duda o aclaración.

Atentamente



Ing. Roberto Grijalva Foncerrada
Encargado de Despacho.



SECRETARÍA DE LA CONTRALORÍA GENERAL
DIRECCIÓN GENERAL DE EVALUACIÓN
Y CONTROL DE OBRA PÚBLICA
HERMOSILLO, SONORA.

RECIBÍ e i
viernes 12 nov
2021
Andrea
lopez



C.c.p. Lic. Héctor Iván Almada Acosta. Director General de Administración y Control Presupuestal de la S.C.G. Presente.
Lic. Ángela Beatriz Beltrán Figueroa. Directora de Recursos Financieros y Materiales.
Archivo
LMN/GVB

106 6

Centro de Gobierno, Edificio Hermosillo, Segundo Nivel, Blvd. Paseo del Rio y Galeana C.P. 83280,
Hermosillo, Sonora, Teléfono (662) 217 1885, (662) 217 2517.

www.sonora.gob.mx

ELSA GEOVANNA OSTLER PUJOL

R.F.C. OEPE590503FZ4
AVENIDA OBREGON 1 No. S/N COL. FUNDO LEGAL
NOGALES, SONORA, MEXICO C.P. 84030
612 - Personas Fisicas con Actividades Empresariales y Profesionales
email:

FACTURA

Folio: 6376

Lugar y Fecha de Expedición:
NOGALES, SONORA

Noviembre 17 2021 - 12:32:23

Tipo de Comprobante: I - Ingreso

CLIENTE: GOBIERNO DEL ESTADO DE SONORA

NO. Cliente:26

RFC: GES790913CT0

USO DEL CFDI: G03 - Gastos en
general

DOMICILIO:DR. PALIZA Y COMONFORT No. S/N, CENTRO, C.P. 83000, MEXICO, MEXICO, México
ORDEN DE COMPRA:

Table with 9 columns: CANTIDAD, CODIGO, CLAVE UNIDAD SAT, CLAVE PRODUCTO/SERVICIO, DESCRIPCIÓN, P.UNITARIO, IMPUESTOS, IMPORTE. Row 1: 1.00, 1, E48 - Unidad de servicio, 90101501 - Restaurantes, CONSUMO, 512.04, 002 - IVA - 40.96, 512.04

Observaciones
Generales:
CFDI
Relacionado
Tipo Relacion-

Summary table with 2 columns: Description, Amount. Rows: SUBTOTAL 512.04, IVA 40.96, TOTAL \$ 553.00

SON: (QUINIENTOS CINCUENTA Y TRES PESOS 00/100 M.N.) Moneda: MXN - Peso Mexicano

Folio fiscal del CFDI (UUID)
2C27C101-1E9E-4681-923F-45AD6252592F
Serie del Certificado del SAT
00010000000505142236
Fecha y Hora de certificación.
Noviembre 17 2021 - 13:32:26
Sello Digital del SAT
dtutrttagamQEBYtC2dsbNlSIVd7FKJN01e2UVHcQp55bHBKlJ9NLV+5JeOBmH1z06NcmdeKsKUM+ZR7rRhrfgrAHJCHMWPvlpFwA
RVX0gB4IwjaQd7qb34MxGRV2n8JtuYXwoIpxfh6gbv1NjL6aCm73Qq3IEPqTUzhm6zGWTH0CQgqng74I6rXb4YEZIFRmUq2p3I
2wBhoRsgyynIKqRC27hMoC6X7Kh8vZB8PcT00eQugvukaRkU8wD6cx3UdgoUZZ/c01gYNaTxh9XUpeE3J6wn20LMh7tkYq3LW
9HaSubZgu5LaCA7lF77XOLWL6TfjV+K7kNCD9g==
Sello Digital del Emisor
eHRCRfMFWU/8kEw5Bq0DCX07WvQC3y575xRzDQ1KcV5s88ECSDe4nDc8Wc2kcj196FN0gIBD5Dn+JVVIPoJNUPlgavG5BT6rIm
ucW3Y+9vfk3SBTzY8w7ganXlJaHnE1VWamuJPT00cuDLVER6Pjdt0/7vzjIaQ5//CYSID9NY8T5dmjRM1w9HUv6FDXVLSVf
bwMW2rcTVhXk10Kav/1zIVFsq4IudBwVm1evPTI2IsT2U+vVgYjtvXWd2IKNMdncaCaYyI7pitQLBpl/ILSTLAsnqI746XZuQUnz5
AwwID1g6ss6kYcKjQWccE4hhBc3qTJQbzXqxPnFg==



Este documento es una representación impresa de un CFDI

Documento Válido

Forma de Pago: 28 - Tarjeta de crédito Condiciones de Pago:
Método de Pago: PUE - Pago en una sola exhibición
No. Cta:

Serie de Certificado del Emisor:
000100000008330701

Cadena Original:
[1.1]2C27C101-1E9E-4681-923F-45AD6252592F|2021-11-17T13:32:26|MAG0810247C0|erHRCRfMFWU/8kEw5Bq0DCX07
WvQC3y575xRzDQ1KcV5s88ECSDe4nDc8Wc2kcj196FN0gIBD5Dn+JVVIPoJNUPlgavG5BT6rImUW3Y+9vfk3SBTzY8w7ganXl
JaHnE1VWamuJPT00cuDLVER6Pjdt0/7vzjIaQ5//CYSID9NY8T5dmjRM1w9HUv6FDXVLSVf
bwMW2rcTVhXk10Kav/1zIVFsq4IudBwVm1evPTI2IsT2U+vVgYjtvXWd2IKNMdncaCaYyI7pitQLBpl/ILSTLAsnqI746XZuQUnz5
hBc3qTJQbzXqxPnFg==|00010000000505142236|]

FIRMA DE RECIBIDO:

```

<?xml version="1.0" encoding="UTF-8"?>
<cfdi:Comprobante LugarExpedicion="84030" MetodoPago="PUE" TipoDeComprobante="I" Total="553.00" Moneda="MXN" SubTotal="512.04"
Certificado="MIIGFTCCA/2gAwIBAgIUMDAwMDEwMDAwMDA0MDg4MzA3MDEwDQYJKoZIhvcNAQELBQAwggGyMTgwNgYDVQQDDC9BLkMuIGRlbi
NoCertificado="0000100000408830701" FormaPago="28"
Sello="erHCRFmPWU/8kEwS8q0OCX07WrQC8yS7SxRxRxDQ1KcV5z886ECSOs4nOc9Ws2kqjI96FN0siBD5Dn+jVVViPoJtNUPLgavG5BT6rImutW3Y+9vfk3SBTZ
Fecha="2021-11-17T12:32:23" Folio="6376" Version="3.3" xsi:schemaLocation="http://www.sat.gob.mx/cfd/3 http://www.sat.gob.mx/sitio_internet/cfd/3/cfdv33.xsd"
xmlns:xsi="http://www.w3.org/2001/XMLSchema-instance" xmlns:cfdi="http://www.sat.gob.mx/cfd/3">
  <cfdi:Emisor Nombre="ELSA GEOVANNA OSTLER PUJOL" Rfc="OEPE590503FZ4" RegimenFiscal="612"/>
  <cfdi:Receptor Nombre="GOBIERNO DEL ESTADO DE SONORA" Rfc="GES790913CT0" UsoCFDI="G03"/>
  - <cfdi:Conceptos>
    - <cfdi:Concepto Importe="512.04" ValorUnitario="512.04" Descripcion="CONSUMO" NoIdentificacion="I" Unidad="SERVICIO" Cantidad="1.00"
      ClaveUnidad="E48" ClaveProdServ="90101501">
      - <cfdi:Impuestos>
        - <cfdi:Traslados>
          <cfdi:Traslado Importe="40.96" TasaOCuota="0.080000" TipoFactor="Tasa" Impuesto="002" Base="512.04"/>
          </cfdi:Traslados>
        </cfdi:Impuestos>
      </cfdi:Concepto>
    </cfdi:Conceptos>
  - <cfdi:Impuestos TotalImpuestosTrasladados="40.96">
    - <cfdi:Traslados>
      <cfdi:Traslado Importe="40.96" TasaOCuota="0.080000" TipoFactor="Tasa" Impuesto="002"/>
    </cfdi:Traslados>
  </cfdi:Impuestos>
  - <cfdi:Complemento>
    <tfd:TimbreFiscalDigital Version="1.1" xsi:schemaLocation="http://www.sat.gob.mx/TimbreFiscalDigital
      http://www.sat.gob.mx/sitio_internet/cfd/TimbreFiscalDigital/TimbreFiscalDigitalv11.xsd" xmlns:xsi="http://www.w3.org/2001/XMLSchema-
      instance"
      SelloSAT="dtutflagsmQE8yTc2dsbNi5IVd7FKjN01e2UVHcQpSSbHBKljBNLV+5jeOBmH1zO6NcmdKakUM+ZR7rRhfglAHjCHMWPvlpFwAR'
      NoCertificadoSAT="00001000000505142236"
      SelloCFDI="erHCRFmPWU/8kEwS8q0OCX07WrQC8yS7SxRxRxDQ1KcV5z886ECSOs4nOc9Ws2kqjI96FN0siBD5Dn+jVVViPoJtNUPLgavG5BT6rImu
      RfcProvCertif="MAS0810247C0" FechaTimbrado="2021-11-17T13:32:26" UUID="2C27C101-1E9E-4681-923F-45AD6252592F"
      xmlns:tfd="http://www.sat.gob.mx/TimbreFiscalDigital"/>
  </cfdi:Complemento>
</cfdi:Comprobante>

```



Verificación de comprobantes fiscales digitales por internet

RFC del emisor	Nombre o razón social del emisor	RFC del receptor	Nombre o razón social del receptor
OEPE590503FZ4	ELSA GEOVANNA OSTLER PUJOL	GES790913CT0	GOBIERNO DEL ESTADO DE SONORA
Folio fiscal	Fecha de expedición	Fecha certificación SAT	PAC que certificó
2C27C101-1E9E-4681-923F-45AD6252592F	2021-11-17T12:32:23	2021-11-17T13:32:26	MAS0810247C0
Total del CFDI	Efecto del comprobante	Estado CFDI	Estatus de cancelación
\$553.00	Ingreso	Vigente	Cancelable sin aceptación

Imprimir

**CLEOTILDE GASTELUM LOPEZ**

CALLE 6 No. 1099, COL. CENTRO,
 Agua Prieta, Sonora, México, C.P. 84200
 TEL. 6331212264

R.F.C. GALC600603SW1

Régimen Fiscal: 612 - Personas Físicas con Actividades Empresariales
 y Profesionales
 Lugar de Expedición: 84200

CFDI Versión 3.3

Tipo de Comprobante

|- Ingreso

Factura**CO - 5308****Fecha y Hora de Emisión**

17/11/2021 17:29:01

Datos del Cliente:**Nombre:** GOBIERNO DEL ESTADO DE SONORA**R.F.C.:** GES790913CTO**Domicilio:** COMONFORT Y DR.PALIZA No. S/N, CENTENARIO, C.P. 83260, HERMOSILLO, SONORA, MEXICO**Fecha y Hora de Certificación**

Noviembre 17 2021 - 18:29:03

Uso del CFDI

G03 - Gastos en general

Forma de Pago 28 - Tarjeta de débito**Método de pago** PUE - Pago en una sola exhibición**Moneda** MXN - Peso Mexicano

Clave SAT	Unidad Clave SAT	Cant.	Concepto / Descripción	Valor Unitario	Base	Tipo Impuestos	Tipo Factor	Tasa/ Cuota	Importe Imp/Ret	Importe
90101501	SERVICIO-E48	1.00	CONSUMO	\$300.93	300.93	002IVA	Tasa	0.080000	24.07	\$300.93

Importe con letra:

TRESCIENTOS VEINTICINCO PESOS 00/100 M.N.

Subtotal	\$300.93
Impuestos Traslados	\$24.07
Total	\$325.00

Serie del Certificado del emisor 00001000000408437037**Folio fiscal** FCE28CA0-931D-4F7A-AA53-8D1D5A8936C6**No. de Serie del Certificado del SAT** 00001000000505142236**Información Adicional:****OBSERVACIONES:****Sello Digital del CFDI**

vn00MkdtjdYRPq3hPOH01VTomkcmgy4Xyhi8grdwveH4qgllOsXT2QEp6Eko3oTRV/spilcTfg5Vm9eHcmRT4/
 Jg8EDppZC/Up1F8nHc4EeBZShcPcKNceUMT2kAn4sqF55rzq+DD7k/ZWQ/rLq/OsLYqZunx2Ee9D3A+cQ3vKV
 LqJSS2YnQJVEwarG0hsBZQTEipiOsGPFJKgKNXGY5ASCYuv3lOxugVbAEG3XU4Tz29H51jXTEReHe15EVUNjH
 Y9K5yV88WbXpneS5WDFtH+4h556PQOrFrDUOjrg30k93UtusL2VK1d6vH29wmzydZGYM4Ep5U5W0karEO6g==

Sello del SAT

RfOvWhZuQ0xIs3IkOYfdu7kRsmigaiQmOr5NTR2QcXyLqKmxwS8ikptYza+RgVF6dgue/Q/QVBCep
 L/D+ivVQyhCr0ixb8i2CYJY3uqfJdviPyg5KIF79PndAAASw0z1oKs5voPSU21oODEHxKQFgii+zWiu
 An5sXtrKRmORuL9qBZ33Fy48AwwgFZECnTaO2DNRZ0/d4z8ysxRh5YV5eHt5OH+zhawk+zOSwggpACcb
 S9v2(3jYXRwgIFMwPpSUl53UZrutmv/CFrBAM2dAny+LT5qKivUo4q9cgNUxPseYMQE2D+1PcBQpChc
 T9wCIV9CTZ58dJ6XMqakUkg==

Cadena original del complemento de certificación digital del SAT

||1.1|FCE28CA0-931D-4F7A-AA53-8D1D5A8936C6|2021-11-17T18:29:03|MASC0810247C0|vn00
 MkdtjdYRPq3hPOH01VTomkcmgy4Xyhi8grdwveH4qgllOsXT2QEp6Eko3oTRV/spilcTfg5Vm9eHcmRT
 4/Jg8EDppZC/Up1F8nHc4EeBZShcPcKNceUMT2kAn4sqF55rzq+DD7k/ZWQ/rLq/OsLYqZunx2Ee9D3
 A+cQ3vKVlqJSS2YnQJVEwarG0hsBZQTEipiOsGPFJKgKNXGY5ASCYuv3lOxugVbAEG3XU4Tz29H51jX
 TEReHe15EVUNjHY9K5yV88WbXpneS5WDFtH+4h556PQOrFrDUOjrg30k93UtusL2VK1d6vH29wmzyd
 GYM4Ep5U5W0karEO6g==|00001000000505142236||



CFDI Relacionado:

Tipo Relación:	CFDI Relacionado:
-	

Este documento es una representación impresa de un CFDI

```

<?xml version="1.0" encoding="UTF-8"?>
<cfdi:Comprobante LugarExpedicion="84200" MetodoPago="PUE" TipoDeComprobante="I" Total="325.00" Moneda="MXN" SubTotal="300.93"
Certificado="MIIGITCCBAmgAwIBAgIUMDAwMDEwMDAwMDA0MDg0MzcwMzcwDQYJKoZIhvcNAQELBQAwggGyMTgwNgYDVQQDDC9BLkMuIGRlbi
NoCertificado="00001000000408437037" FormaPago="28"
Sello="vnO0MkdtjdyRPq3hPOH01VTomkcmgy4Xyhi8grdwveH4qgIIosXT2QEp6Eko3oTRV/spiJcTFg5Vm9eHcmRT4/jg8EDppZC/Up1F8ntHC4EeBZShePcKnc
Fecha="2021-11-17T17:29:01" Folio="5308" Serie="CO" Version="3.3" xsi:schemaLocation="http://www.sat.gob.mx/cfd/3
http://www.sat.gob.mx/sitio_internet/cfd/3/cfdv33.xsd" xmlns:xsi="http://www.w3.org/2001/XMLSchema-instance" xmlns:cfdi="http://www.sat.gob.mx/cfd/3">
  <cfdi:Emisor Nombre="CLEOTILDE GASTELUM LOPEZ" Rfc="GALC600603SW1" RegimenFiscal="612"/>
  <cfdi:Receptor Nombre="GOBIERNO DEL ESTADO DE SONORA" Rfc="GES790913CT0" UsoCFDI="G03"/>
  - <cfdi:Conceptos>
    - <cfdi:Concepto Importe="300.93" ValorUnitario="300.93" Descripcion="CONSUMO" Noidentificacion="1" Unidad="SERVICIO" Cantidad="1.00"
      ClaveUnidad="E48" ClaveProdServ="90101501">
      - <cfdi:Impuestos>
        - <cfdi:Traslados>
          <cfdi:Traslado Importe="24.07" TasaOCuota="0.080000" TipoFactor="Tasa" Impuesto="002" Base="300.93"/>
          </cfdi:Traslados>
        </cfdi:Impuestos>
      </cfdi:Concepto>
    </cfdi:Conceptos>
  - <cfdi:Impuestos TotalImpuestosTrasladados="24.07">
    - <cfdi:Traslados>
      <cfdi:Traslado Importe="24.07" TasaOCuota="0.080000" TipoFactor="Tasa" Impuesto="002"/>
    </cfdi:Traslados>
  </cfdi:Impuestos>
  - <cfdi:Complemento>
    <tfd:TimbreFiscalDigital Version="1.1" xsi:schemaLocation="http://www.sat.gob.mx/TimbreFiscalDigital
    http://www.sat.gob.mx/sitio_internet/cfd/TimbreFiscalDigital/TimbreFiscalDigitalv11.xsd" xmlns:xsi="http://www.w3.org/2001/XMLSchema-
    instance"
    SelloSAT="RFoVWhZUgQ0xIs3IkOYfdu7kRsmigaiQrr0r5NTR2QtXyLnqKmxwS8iKptYza+RgVf6dgue/Q/QVB0epLD+iVvQyhCr0Ix8i2CYJY3u
    NoCertificadoSAT="00001000000505142236"
    SelloCFDI="vnO0MkdtjdyRPq3hPOH01VTomkcmgy4Xyhi8grdwveH4qgIIosXT2QEp6Eko3oTRV/spiJcTFg5Vm9eHcmRT4/jg8EDppZC/Up1F8ntHC
    RfcProvCertif="MAS0810247C0" FechaTimbrado="2021-11-17T18:29:03" UUID="FCE28CA0-931D-4F7A-AA53-8D1D5A8936C6"
    xmlns:tfd="http://www.sat.gob.mx/TimbreFiscalDigital"/>
  </cfdi:Complemento>
</cfdi:Comprobante>

```



Verificación de comprobantes fiscales digitales por internet

RFC del emisor	Nombre o razón social del emisor	RFC del receptor	Nombre o razón social del receptor
GALC600603SW1	CLEOTILDE GASTELUM LOPEZ	GES790913CT0	GOBIERNO DEL ESTADO DE SONORA
Folio fiscal	Fecha de expedición	Fecha certificación SAT	PAC que certificó
FCE28CA0-931D-4F7A-AA53-8D1D5A8936C6	2021-11-17T17:29:01	2021-11-17T18:29:03	MAS0810247C0
Total del CFDI	Efecto del comprobante	Estado CFDI	Estatus de cancelación
\$325.00	Ingreso	Vigente	Cancelable sin aceptación

Imprimir



RESTAURANT ELBA S.A DE C.V.

CALLE 5 DE MAYO 901-- COLONIA LA LOMA C.P. 84600

SANTA ANA, SONORA TEL. (641)32-41697

R.F.C. REL900723Q60

Moneda MXN Tipo de Comprobante I Ingreso

No de Serie del Certificado del CSD: 00001000000505574881 Fecha y Hora de Timbrado: 16/11/2021 13:50:35 RFCProvCertif PPD101129EA3

Folio Fiscal:2F732519-8449-405E-85BC-27B23A3C05C7 No. de Serie del Certificado del SAT:00001000000504204971

601 Regimen General De Ley Personas Morales

FACTURA	
Serie	A
Folio	405647
Fecha	16/nov./2021

RFC Receptor: GES790913CT0

Lugar de Expedición: 84600 Fecha y Hora de Emisión:16/11/2021 12:50:34

Nombre: GOBIERNO DEL ESTADO DE SONORA

Uso del CFDI: G03 Gastos en general

Clave Prod. o Servicio	No. de Identif.	Cant.	Clave Unidad	Unidad	Concepto	Precio Unitario	Importe
------------------------	-----------------	-------	--------------	--------	----------	-----------------	---------

90101501	0001	1.00	E48	SERVICIO	CONSUMO DE ALIMENTOS	309.48	309.48
----------	------	------	-----	----------	----------------------	--------	--------

Impuesto Traslado. Base:309.48 Impuesto:002 Tipo factor:Tasa Tasa o Cuota:0.160000 Importe:49.52

Forma de Pago: 28 Tarjeta de débito

Medio de Pago: PUE Pago en una sola exhibición

Total con Letra: Trescientos cincuenta y nueve pesos con 00/100 MXN

SUBTOTAL	309.48
I.V.A. 16%	49.52
TOTAL	359.00



Sello Digital del CFDI:

gv3wEQVdQvI5Yh3SISSRp6ilkjsByS+T7yCgSn8cjdR3Z1ekV1xFXQgbkLnXn14m73OvUbahdosSA4pEYHgcXTyMa6AqsUMocmSgwCW+a4K11QZU8F+2E6AIBvquA2cJQ+AnjF56R9L1kE6iwZUIB+4bok3mU/p9nUN3g1Poc2EDf0mRLBx6KMMdGGAQJU+EEGm6v7WGRkiaPldw5o8XPXSeYhrYfyY3ibZg5WTpqvF7WUQTNgXcoOM5LW0IU9ZH3fB6kq92DlKES2x5X024FhovH3ZyKXjKwAKOKBkypB/stT4qqvaDxR+lpGBF4S2XQzkIFHjW1Q==

Sello del SAT:

X8CsegJyV8NcLNVK5Qk8jz6ZccccfWZvzvEC8hZAtU3CGwgtENPihRo1VPXs7DqynNvirHC3GlibZmTixJUSic5nv3KxcA7H7+khlar8/Bn+Knaq8NqWEN0HxxDP/N:3nsLv2mGrrcVla/LU1qrg7+ZgFWOHASm6moh5HNAvcgJBeoIG82jw8G4qbYgkOgNbpY+6yQMiyL9fWx69LamLKXZ9AHfghLyAkDUZJrYSTshhVM/Hlv0PmmbCioNenQWuc3NK7cbfjL9ONeBTeVCCNJDFPXWwH8XEBpFXw65jloqU1GSk5mTugppSYB7grah1DKUYF0pRRfRw==

Cadena Original:

||3.3|2F732519-8449-405E-85BC-27B23A3C05C7|2021-11-16T13:50:35|gv3wEQVdQvI5Yh3SISSRp6ilkjsByS+T7yCgSn8cjdR3Z1ekV1xFXQgbkLnXn14m73OvUbahdosSA4pEYHgcXTyMa6AqsUMocmSgwCW+a4K11QZU8F+2E6AIBvquA2cJQ+AnjF56R9L1kE6iwZUIB+4bok3mU/p9nUN3g1Poc2EDf0mRLBx6KMMdGGAQJU+EEGm6v7WGRkiaPldw5o8XPXSeYhrYfyY3ibZg5WTpqvF7WUQTNgXcoOM5LW0IU9ZH3fB6kq92DlKES2x5X024FhovH3ZyKXjKwAKOKBkypB/stT4qqvaDxR+lpGBF4S2XQzkIFHjW1Q==|00001000000504204971||

```

<?xml version="1.0" encoding="UTF-8"?>
<cfdi:Comprobante xsi:schemaLocation="http://www.sat.gob.mx/cfd/3 http://www.sat.gob.mx/sitio_internet/cfd/3/cfdv33.xsd" Version="3.3" Total="359.00"
TipoDeComprobante="I" TipoCambio="1" SubTotal="309.48" Serie="A"
Sello="gv3wEQVdQvI5YoH3SISRRp6ilkjsByS+T7yCgSn8ejdR3Z1ekV1xFXQgbkLnXn14m73OvUbahdosSA4pEYHgcX/TyMa6AqsUMocmSgwCW+a4KI1QZU8I
NoCertificado="0000100000505574881" Moneda="MXN" MetodoPago="PUE" LugarExpedicion="84600" FormaPago="28" Folio="405647" Fecha="2021-11-
16T12:50:34" CondicionesDePago="Contado"
Certificado="MIIF9jCCA96gAwIBAgIUMDAwMDEwMDAwMDA1MDU1NzQ0ODEwDQYJKoZIhvcNAQELBQAwggGEMSAwHgYDVQQDDBdBVVRPUkiEQ
xmlns:xsi="http://www.w3.org/2001/XMLSchema-instance" xmlns:cfdi="http://www.sat.gob.mx/cfd/3">
  <cfdi:Emisor Rfc="REL900723Q60" RegimenFiscal="601" Nombre="RESTAURANT ELBA S.A DE C.V."/>
  <cfdi:Receptor Rfc="GES790913CT0" Nombre="GOBIERNO DEL ESTADO DE SONORA" UsoCFDI="G03"/>
  - <cfdi:Conceptos>
    - <cfdi:Concepto ValorUnitario="309.480000" Unidad="SERVICIO" NoIdentificacion="0001" Importe="309.48" Descripcion="CONSUMO DE ALIMENTOS"
      ClaveUnidad="E48" ClaveProdServ="90101501" Cantidad="1.00">
      - <cfdi:Impuestos>
        - <cfdi:Traslados>
          <cfdi:Traslado Importe="49.52" TipoFactor="Tasa" TasaOCuota="0.160000" Impuesto="002" Base="309.48"/>
        </cfdi:Traslados>
      </cfdi:Impuestos>
    </cfdi:Concepto>
  </cfdi:Conceptos>
  - <cfdi:Impuestos TotalImpuestosTrasladados="49.52">
    - <cfdi:Traslados>
      <cfdi:Traslado Importe="49.52" TipoFactor="Tasa" TasaOCuota="0.160000" Impuesto="002"/>
    </cfdi:Traslados>
  </cfdi:Impuestos>
  - <cfdi:Complemento>
    <tfd:TimbreFiscalDigital xsi:schemaLocation="http://www.sat.gob.mx/TimbreFiscalDigital
    http://www.sat.gob.mx/sitio_internet/cfd/TimbreFiscalDigital/TimbreFiscalDigitalv11.xsd" Version="1.1"
    xmlns:tfd="http://www.sat.gob.mx/TimbreFiscalDigital" UUID="2F732519-6449-405E-85BC-27B23A3C05C7"
    SelloSAT="X8CsegJYjv8NcLNVK5Qk8jz6ZcecfWZvzvEC8hZAUU3CGwgtENPiiRo1VPXs7DqynNviirHC3GhbZmTixjUSlc5nv3KxcA7H7+k/hlar8
    SelloCFDI="gv3wEQVdQvI5YoH3SISRRp6ilkjsByS+T7yCgSn8ejdR3Z1ekV1xFXQgbkLnXn14m73OvUbahdosSA4pEYHgcX/TyMa6AqsUMocmSgw
    RfcProvCertif="PPD101129EA3" NoCertificadoSAT="0000100000504204971" FechaTimbrado="2021-11-16T13:50:35"/>
  </cfdi:Complemento>
</cfdi:Comprobante>

```



Verificación de comprobantes fiscales digitales por internet

RFC del emisor	Nombre o razón social del emisor	RFC del receptor	Nombre o razón social del receptor
REL900723Q60	RESTAURANT ELBA S.A DE C.V.	GES790913CT0	GOBIERNO DEL ESTADO DE SONORA
Folio fiscal	Fecha de expedición	Fecha certificación SAT	PAC que certificó
2F732519-6449-405E-85BC-27B23A3C05C7	2021-11-16T12:50:34	2021-11-16T13:50:35	PPD101129EA3
Total del CFDI	Efecto del comprobante	Estado CFDI	Estatus de cancelación
\$359.00	Ingreso	Vigente	Cancelable sin aceptación

Imprimir

CESAR AUGUSTO GONZALEZ MORILLAS

RFC: GOMC600714F29

Factura

Domicilio y Expedido en:

Calle 23 N° Ext.2501 Col.Ejidal II CP.84269, Agua Prieta, Sonora, México

Lugar de expedición: 84269

Datos del receptor

Cliente: GOBIERNO DEL ESTADO DE SONORA

RFC: GES790913CT0

Registro de identificación fiscal:

Residencia fiscal: -

Domicilio: COMONFORT Y DR. PALIZA S/N Col.CENTENARIO
CP.83260, HERMOSILLO, SONORA, MEXICO



Comprobante Fiscal Digital por Internet

Folio fiscal: C19CE704-C698-4C36-A882-B98890190151

Número de comprobante: AP2612

Tipo de Comprobante: I - Ingreso

Forma de pago: 01 - Efectivo

Fecha comprobante: 2021-11-18T08:43:05

Fecha de certificación del CFDI: 2021-11-18T09:48:52

Régimen fiscal: 612 - Personas Físicas con Actividades Empresariales y Profesionales

Método de pago: PUE - Pago en una sola exhibición

Uso CFDI: G03 - Gastos en general

Tipo de relación: -

UUID's Relacionados:

Clave SAT	Cantidad	Unidad SAT	Descripción	Precio unitario	Importe
90111802	1	DAY - Día	HOSPEDAJE 17/11/2021	627.27	627.27
Subtotal					627.27
Descuento					0.00
IVA (8) %					50.18
I.S.H 2%					12.55
Total					690.00

SEISCIENTOS NOVENTA PESOS 00/100 M.N.

"Este documento es una representación impresa de un CFDI"

Número de serie del certificado de sello digital:

00001000000409183402

Número de serie del certificado de sello digital del SAT:

00001000000501960426

Cadena original del complemento de certificación digital del SAT:

|| 1.1|C19CE704-C698-4C36-A882-B98890190151|2021-11-18T09:48:52|TSP080724QW6|Oz9hwF4ySimc7q5gOQBduUjRZztNP6/QcLd0cW0wZfZLlx0rTFk+2CuWQvubj/qKwus8czaxBcwUjJnUWED8gWwy1hg sn2L430aDYC/0Wwg/3fF44TbyWmD49lOmrc0Hu8FH+uezDU2qSs3mybzDQdmhiPVIN0E WBERb+Lqd8TK4AKCWOsOBIVWhsELCLRT0z74sxb16xQP7BbJzbCjVQErOyQHxuebBPupj6J21Mx2uG9tdymEYqFdeP5uEqVCQNahUQqPhEfr400k0k0k EBUTENI7PUZpxlGfMYnFZ4UqLQs2020dKmhCpeq3ciLhp6mqOmmzUaNI8w==|00001000000501960426|

Sello Digital del Emisor:

Oz9hwF4ySimc7q5gOQBduUjRZztNP6/QcLd0cW0wZfZLlx0rTFk+2CuWQvubj/qKwus8czaxBcwUjJnUWED8gWwy1hg sn2L430aDYC/0Wwg/3fF44TbyWmD49lOmrc0Hu8FH+uezDU2qSs3mybzDQdmhiPVIN0E WBERb+Lqd8TK4AKCWOsOBIVWhsELCLRT0z74sxb16xQP7BbJzbCjVQErOyQHxuebBPupj6J21Mx2uG9tdymEYqFdeP5uEqVCQNahUQqPhEfr400k0k0k EBUTENI7PUZpxlGfMYnFZ4UqLQs2020dKmhCpeq3ciLhp6mqOmmzUaNI8w==

Sello digital del SAT:

QFhJhzyZK5NjldGQvAJQ4weWwqIMTaVYTQDsekLSgHMgW7ABXQ5vza4eStMN+/0MxmJ2wXQJ002mQXry+aC:SavcXFmXT09p+VUs92wX3bPL9Sn1l9B33kb+lJ kHrLw7EIQHaupHX6LRW4SH+aOK+D3QmsCO6htl517lGyplxpMZlcm0lDsf2F937QgXGqdaizDXlu/GS8khRwM6s+nAQr4wZVANalfiwp182mdllhcea1QTW31yQU:6HtM l4++HK1BPhl3rHz9Yk/MH5yziHzY2wgsdMfKcI45w7OD5B3fM24q+d5oXaHjJ2KJGsGw/G+/Og==



```

<?xml version="1.0" encoding="UTF-8"?>
<cfdi:Comprobante
Sello="Oz9hwF4ySime7q5gOQBduUjRZztNP6/QcLd0dWi0wZfZLlXk0rTFk+2CuWQvubj/qKwus8czaxBdwuJjnUWED8gWvy1hgns2LI430aDYC/0vVwg/3tF44Th
xmlns:implocal="http://www.sat.gob.mx/implocal" xmlns:xsi="http://www.w3.org/2001/XMLSchema-instance" xmlns:cfdi="http://www.sat.gob.mx/cfd/3"
xmlns:xs="http://www.w3.org/2001/XMLSchema" LugarExpedicion="84269" MetodoPago="PUE" TipoDeComprobante="I" Total="690.00" Moneda="MXN"
SubTotal="627.27"
Certificado="MIIGJDCCBAygAwIBAgIUMDAwMDEwMDAwMDA0MDkxODM0MDIwDQYJKoZIhvcNAQELBQAwwGyMTgwNgYDVVQDDC9BLkMuIGRUI
NoCertificado="00001000000409183402" FormaPago="01" Fecha="2021-11-18T08:43:05" Folio="2612" Serie="AP" Version="3.3"
xsi:schemaLocation="http://www.sat.gob.mx/cfd/3 http://www.sat.gob.mx/sitio_internet/cfd/3/cfdv33.xsd http://www.sat.gob.mx/implocal
http://www.sat.gob.mx/sitio_internet/cfd/implocal/implocal.xsd">
  <cfdi:Emisor RegimenFiscal="612" Nombre="CESAR AUGUSTO GONZALEZ MORILLAS" Rfc="GOMC600714F29"/>
  <cfdi:Receptor Nombre="GOBIERNO DEL ESTADO DE SONORA" Rfc="GES790913CT0" UsoCFDI="G03"/>
  - <cfdi:Conceptos>
    - <cfdi:Concepto Importe="627.27" ValorUnitario="627.27" Descripcion="HOSPEDAJE 17/11/2021" Unidad="PZ" ClaveUnidad="DAY" Cantidad="1"
      Noldentificacion="1279" ClaveProdServ="90111802">
      - <cfdi:Impuestos>
        - <cfdi:Traslados>
          <cfdi:Traslado Importe="50.1816" TasaOCuota="0.080000" TipoFactor="Tasa" Impuesto="002" Base="627.27"/>
          </cfdi:Traslados>
        </cfdi:Impuestos>
      </cfdi:Concepto>
    </cfdi:Conceptos>
  - <cfdi:Impuestos TotalImpuestosTrasladados="50.18">
    - <cfdi:Traslados>
      <cfdi:Traslado Importe="50.18" TasaOCuota="0.080000" TipoFactor="Tasa" Impuesto="002"/>
    </cfdi:Traslados>
  </cfdi:Impuestos>
  - <cfdi:Complemento>
    <tfd:TimbreFiscalDigital xmlns:xsi="http://www.w3.org/2001/XMLSchema-instance" Version="1.1"
      xsi:schemaLocation="http://www.sat.gob.mx/TimbreFiscalDigital
      http://www.sat.gob.mx/sitio_internet/cfd/TimbreFiscalDigital/TimbreFiscalDigitalv11.xsd" xmlns:tfd="http://www.sat.gob.mx/TimbreFiscalDigital"
      SelloSAT="QFhxiJhzyZK5nNjldGQxVAJQ4wsWkkwqlMTaVYTDsekzLSgHMgW7ABXQ5vza4eStMN+/0MXmJj2wXQJ0o2mQXry+aCxSavcXF"
      NoCertificadoSAT="00001000000501960426"
      SelloCFD="Oz9hwF4ySime7q5gOQBduUjRZztNP6/QcLd0dWi0wZfZLlXk0rTFk+2CuWQvubj/qKwus8czaxBdwuJjnUWED8gWvy1hgns2LI430aDY"
      FechaTimbrado="2021-11-18T09:48:52" UUID="C19CE704-C698-4C36-A882-B98890190151" RfcProvCertif="TSP080724QW6"/>
    - <implocal:ImpuestosLocales TotaldeTraslados="12.55" TotaldeRetenciones="0.00" version="1.0">
      <implocal:TrasladosLocales Importe="12.55" TasadeTraslado="2.00" ImpLocTrasladado="I.S.H"/>
    </implocal:ImpuestosLocales>
  </cfdi:Complemento>
</cfdi:Comprobante>

```



Verificación de comprobantes fiscales digitales por internet

RFC del emisor	Nombre o razón social del emisor	RFC del receptor	Nombre o razón social del receptor
GOMC600714F29	CESAR AUGUSTO GONZALEZ MORILLAS	GES790913CT0	GOBIERNO DEL ESTADO DE SONORA
Folio fiscal	Fecha de expedición	Fecha certificación SAT	PAC que certificó
C19CE704-C698-4C36-A882- B98890190151	2021-11-18T08:43:05	2021-11- 18T09:48:52	TSP080724QW6
Total del CFDI	Efecto del comprobante	Estado CFDI	Estatus de cancelación
\$690.00	Ingreso	Vigente	Cancelable sin aceptación

Imprimir



FACTURA
H 60515
 17-NOV-21
 Hoja 1 de 1

OPERADORA VAAS, S. DE R.L. DE C.V. OVA1503028E4
 JUAREZ 22 CENTRO NOGALES SONORA MEXICO 84030 Tel.:6313121346 Correo: hotelsancarlos@hotmail.com

Folio Fiscal: C2229899-5E1B-4D21-A70A-D6B0B28596BD No. de Serie del Certificado del CSD: 00001000000414547263
 Fecha y hora de certificación: 2021-11-17T12:43:25 Lugar, fecha y hora de emisión: 84030, 2021-11-17T11:43:18
 No. de Serie del Certificado del SAT: 00001000000504204971 Régimen Fiscal: 601 General de Ley Personas Morales

Huesped: GARCIA RIOS ERIC DANIEL Entrada: 16-NOV-2021 04:06:23P
 RFC: GES790913CTO Cliente: 5136 Salida: 17-NOV-2021
 Empresa: GOBIERNO DEL ESTADO DE SONORA Tarifa: \$630.00
 Domicilio: COMONFORT Y DR. PALIZA S.N. COL. CENTENARIO HERMOSILLO SONORA MEXICO 83260 Habit.: 214
 Cuenta: 132591

Fecha	Refer.	Usuario	Concepto	Unid.	Cve.U.	Cve.Pr./Se.	Subtotal	Imp.Hosp.	IVA	Total
17-NOV-21	rg	HOS	HOSPEDAJE 17-NOV-21	HOS	E48	90111501	572.73	11.45	45.82	630.00

CFDI Relacionado(s):04 Sustitución de los CFDI previos, H60501 D25DF222-2F35-4CD6-9B43-EE6E2498D718

Tipo de Comprobante: Ingreso, Moneda:MXN, Uso del CFDI:G03 Gastos en general, Forma de Pago:28 Tarjeta de débito, Método de Pago: PUE Pago en una sola exhibición (SON SEISCIENTOS TREINTA PESOS 00/100 M.N.)	Subtotal:	572.73
	2% Hospedaje:	11.45
	IVA 8%	45.82
Hab.: 214 Usu.: rg RGV F.P.: TDD Cuenta: 132591	TOTAL:	\$630.00



Sello Digital del CFDI:
 bCwXDSy98valfmfbw7ma1h61/cyjc1YITMgw77x31fo2fHTNnjqoob+7u53woPWVikdwt3zskAY7y9kbv2Xr+tuNDjDaV/yivSoa69zPIom1G2gANS1FzoecB6/GVtw5he/8et7Ne
 DH1ctVwG14f7Lxp/uuJ5k5v3Accp3EzFVlepIzq08XVeuSChc/zToXN7Im2hpaAjaizelNvdP1NMmm22csMXGR8YgTfr15oAh5dxvTv43rj60IN1dvuo/hc4Bnq43RMZxzhsvg/ESB
 oKc1h9B7LNT2UuOL98j14MtdR5wcCwAVVAKY+0Ch1LULE0wJuiOL/Y0T5TtkhCw==

Sello digital del SAT:
 Kx356uX6NCI+b208FRugTHTWSc0pxfmm2Ab0QC7bzXjvUu840M3bt2ctQngk54Hb/Fv9U52e2JII8Nn18pts8w8TujPmmiRk)FvUGXRYZ3ehQodFZnywLeaiDpcz9fHf2XE+fJcm
 e3YDovnz6R8Qvhu+r+/rskg8033lwzsEADr/mJNFZKPIuMLd15bnxv51ogquX9FYBC71vj6w17PP85ja6ek/cy1ta1r4cpFC1dwxQursnkeu8Ahp0I+y9KfAobYoc0J2EK5azi6Q0PNH
 YII7ZHRandV76XE1eFLCEwU1tFbWmTHJdGMLXqEYKRntsAVL2buJ4zh26kvYtQpg==

Cadena Original del complemento de certificación digital del SAT:
 ||1.1|c2229899-5E1B-4D21-A70A-D6B0B28596BD|2021-11-17T12:43:25|PPD101129EA3|bCwXDSy98valfmfbw7ma1h61/cyjc1YITMgw77x31fo2fHTNnjqoob+7u53woP
 WYjkdwt3zskAY7y9kbv2Xr+tuNDjDaV/yivSoa69zPIom1G2gANS1FzoecB6/GVtw5he/8et7NeDH1ctVwG14f7Lxp/uuJ5k5v3Accp3EzFVlepIzq08XVeuSChc/zToXN7Im2hpaA
 JajizelNvdP1NMmm22csMXGR8YgTfr15oAh5dxvTv43rj60IN1dvuo/hc4Bnq43RMZxzhsvg/ESB0Kc1h9B7LNT2UuOL98j14MtdR5wcCwAVVAKY+0Ch1LULE0wJuiOL/Y0T5Ttkh
 W==|00001000000504204971|

RFC del Proveedor de Certificación: PPD101129EA3

Este CFDI fue certificado por el PAC Prodigia autorización del SAT 09763 publicada 2013-02-19 14:00:00. Para descargar el
 Este documento es una representación impresa de un CFDI

Version de CFDI: 3.3





Verificación de comprobantes fiscales digitales por internet

RFC del emisor	Nombre o razón social del emisor	RFC del receptor	Nombre o razón social del receptor
OVA1503028E4	OPERADORA VAAS, S. DE R.L. DE C.V.	GES790913CT0	GOBIERNO DEL ESTADO DE SONORA
Folio fiscal	Fecha de expedición	Fecha certificación SAT	PAC que certificó
C2229899-5E1B-4D21-A70A-D6B0B28596BD	2021-11-17T11:43:18	2021-11-17T12:43:25	PPD101129EA3
Total del CFDI	Efecto del comprobante	Estado CFDI	Estatus de cancelación
\$630.00	Ingreso	Vigente	Cancelable sin aceptación

Imprimir