

**ACTA DE LA XLVI SESIÓN ORDINARIA DEL CONSEJO DIRECTIVO DEL
INSTITUTO SONORENSE DE INFRAESTRUCTURA EDUCATIVA**

En la Ciudad de Hermosillo, Sonora, siendo las 14:10 horas del día 04 de Mayo del 2010, se reunieron en las oficinas que ocupa el **INSTITUTO SONORENSE DE INFRAESTRUCTURA EDUCATIVA** ubicadas en Boulevard Francisco Eusebio Kino número 1104 de esta Ciudad, los miembros del **CONSEJO DIRECTIVO**: El **C. LIC. FRANCISCO A. CHAVEZ FLORES**, en representación del **C. ING. JOSÉ INÉS PALAFOX NÚÑEZ**, Presidente de éste Consejo y Secretario de Infraestructura y Desarrollo Urbano, como **SECRETARIO TECNICO**, el **C. C.P. JESÚS LUIS CELAYA GORTARI**, Director General del Instituto Sonorense de Infraestructura Educativa; como **VOCALES**, el **C. LIC. JESÚS ROBERTO VERDUGO VALDEZ** en representación del **C. PROFR. OSCAR OCHOA PATRÓN**, Secretario de Educación y Cultura, el **C. LIC. JUAN RAMSES PALMA QUINTERO**, en representación del **C. LIC. CARLOS ESPINOSA GUERRERO**, Secretario de la División Jurídica del Ejecutivo, el **C. C.P. SAUL LOPEZ MONTIEL**, en representación de **C. C.P. ALEJANDRO ARTURO LÓPEZ CABALLERO**, Secretario de Hacienda, la **C. LIC. MARTHA NIDIA CAMPA GADEA**, en representación del **C. LIC. MOISÉS GÓMEZ REYNA**, Secretario de Economía en su carácter de Comisario Público Ciudadano adscrito al ISIE el **C.P. HÉCTOR GÓMEZ ESCOBAR**, el **C. C.P. ALBERTO CASTAÑEDA ROSAS**, Titular del Órgano de Control y Desarrollo Administrativo de éste Instituto, con el fin de celebrar la XLIV Sesión Ordinaria, a que fueron previamente convocados en los términos del Artículo 7º del Decreto que crea al Instituto y según se estableció en la XLIV Sesión Ordinaria del día 16 de Diciembre del 2009, donde se programó el calendario de sesiones de éste Órgano de Gobierno para el ejercicio 2010, la presente sesión se desarrolló bajo el siguiente:

ORDEN DEL DÍA

- I. Lista de asistencia.
- II. Verificación y declaración del Quórum Legal por el Comisario Público Ciudadano.
- III. Lectura y Aprobación del Orden del Día propuesto.

Acta de la XLVI Sesión Ordinaria del Consejo Directivo del ISIE, celebrada el día 04 de Mayo del 2010.

- IV. Lectura del Acta de la XLVI Reunión Ordinaria.
- V. Informes de Director General:
 - 1. Informe del Cumplimiento de la Ejecución de Acuerdos y Resoluciones aprobados en la XLV Sesión Ordinaria y anteriores;
 - 2. Informe del Programa de Inversión, al 15 de Abril del 2010;
 - 3. Informe de los Estados Financieros al 31 de Marzo del 2010;
 - 4. Informe del Avance Presupuestal de Ingresos y Egresos por Partida Presupuestal al 31 de Marzo del 2010;
 - 5. Informe del Avance correspondiente al 31 de Marzo del Programa Anual de Adquisiciones de Bienes y Servicios 2010;
 - 6. Informe del Avance al 31 de Marzo del Programa Operativo Anual 2010;
- VI. Informe del Comisario Público Ciudadano.
- VII. Lectura, Discusión y en su caso, aprobación de asuntos:
 - 1. Aprobación de Modificación de Metas en obras FAMEB (Rendimiento);
 - 2. Aprobación de Refrendo del Recurso autorizado en el 2009, para ejercer en el 2010;
- VIII. Asuntos Generales.
- IX. Resumen de Acuerdos Aprobados.
- X. Clausura.

En atención al primer punto del Orden del Día, el C. LIC. FRANCISCO A. CHAVEZ FLORES, en representación del Presidente de éste Consejo y Secretario de Infraestructura y Desarrollo Urbano, pasa lista de asistencia, concluyendo que se encuentran presentes los cinco miembros consejeros, y que son los arriba anotados.

Como segundo punto se le solicita al C. C.P. HÉCTOR GÓMEZ ESCOBAR, Comisario Público Ciudadano verifique y declare la existencia del Quórum Legal, verificando que se encuentran representados los cinco miembros consejeros, es decir el 100% de asistencia, por lo que existe quórum legal para esta sesión. Por lo que el C. LIC. FRANCISCO A. CHAVEZ FLORES, en representación del Presidente de éste Consejo y Secretario de Infraestructura y Desarrollo Urbano, declara legalmente instalada la XLVI Sesión Ordinaria, siendo las 14:15 horas del día 04 de Mayo del 2010.

Como tercer punto del Orden del Día el C. LIC. FRANCISCO A. CHAVEZ FLORES, en representación del Presidente de éste Consejo solicita al C. Secretario del Consejo Directivo C.P. JESUS LUIS CELAYA GORTARI se sirva

dar lectura para su aprobación al ORDEN DEL DÍA propuesto y éste se someta a consideración de los consejeros.

Acto seguido el C. Secretario Técnico del Consejo el C. C.P. JESUS LUIS CELAYA GORTARI, solicita al C. LIC. FRANCISCO A. CHAVEZ FLORES, en representación del Presidente de éste Consejo, autorización para que permanezcan en dicha reunión el C. Ing. Gino Roberto Saracco Morales, Director de Finanzas y Administración, el Ing. Pedro Antonio Arellano Sánchez, Director Técnico, esta petición se aprueba por el Consejo.

En lo referente al punto número cuatro del Orden del Día, el C. LIC. FRANCISCO A. CHAVEZ FLORES, en representación del Presidente de éste Consejo, informa se dispense la lectura del acta de la XLV Sesión Ordinaria del día 29 de Marzo del 2010, en virtud de que ésta se encuentra aún en trámite para firma de alguno de los consejeros participantes de esta reunión. Se aprueba la dispensa de la lectura del Acta anterior.

En atención al quinto punto del Orden del Día, el C. LIC. FRANCISCO A. CHAVEZ FLORES, en representación del Presidente de éste Consejo, solicita al Secretario Técnico del Consejo Directivo y Director General del Instituto presente y someta a consideración de los miembros de éste H. Consejo, los Informes de:

- Informe del Cumplimiento de la Ejecución de Acuerdos y Resoluciones aprobados en la XLV Sesión Ordinaria y anteriores;
- Informe del Programa de Inversión, al 15 de Abril del 2010;
- Informe de los Estados Financieros al 31 de Marzo del 2010;
- Informe del Avance Presupuestal de Ingresos y Egresos por Partida Presupuestal al 31 de Marzo del 2010;
- Informe del Avance correspondiente al 31 de Marzo del Programa Anual de Adquisiciones de Bienes y Servicios 2010;
- Informe del Avance al 31 de Marzo del Programa Operativo Anual 2010.

El C. Secretario Técnico del Consejo C.P. JESUS LUIS CELAYA GORTARI, presenta todos los informes relacionados, tales como:

Acta de la XLVI Sesión Ordinaria del Consejo Directivo del ISIE, celebrada el día 04 de Mayo del 2010.

El Informe del Cumplimiento de la Ejecución de Acuerdos y Resoluciones aprobados en la XLV Sesión Ordinaria y anteriores.

El C. Secretario Técnico del Consejo C.P. JESUS LUIS CELAYA GORTARI, presenta en el punto dos de los Informes el Programa de Inversión, al 15 de Abril del 2010, para luego continuar con la presentación del Informe de los Estados Financieros al 31 de Marzo del 2010. Anexo N°1 y N° 2 respectivamente.

Se hizo del conocimiento de éste H. Órgano de Gobierno el Informe del Avance Presupuestal de Ingresos y Egresos por Partida Presupuestal al 31 de Marzo del 2010, se incluye como anexo N° 3.

En el quinto informe relativo al Avance correspondiente al 31 de Marzo del Programa Anual de Adquisiciones de Bienes y Servicios 2010, al respecto el C.P. Héctor Gómez Escobar hace el pregunta de que porque está el presupuesto en el capítulo 5000 en ceros y se tiene contemplado comprar equipo, por lo que el Ing. Gino R. Saracco, comenta que se encuentran en proceso de validación por parte de la Secretaría de la Contraloría y posteriormente hacer la solicitud a la Secretaría de Hacienda, se presenta como anexo N° 4.

Se presentó a este H. Consejo Directivo el sexto Informe relativo al Avance correspondiente al 31 de Marzo del Programa Operativo Anual 2010. El Consejo se da por enterado. Anexo N° 5.

Los integrantes del Consejo Directivo se dan por enterados y dan su aprobación a todos los informes del C. Director General y Secretario del Consejo Directivo C.P. JESUS LUIS CELAYA GORTARI y se incorporan los comentarios y/u observaciones de los participantes en cada informe y/o punto donde se hicieron. Los informes se incluyen como anexos a la presente acta según se detalla en cada uno de ellos.

Así mismo, en el sexto punto del orden del día el C. LIC. FRANCISCO A. CHAVEZ FLORES, en representación del Presidente de éste Consejo, solicita al C. C.P. HÉCTOR GÓMEZ ESCOBAR, Comisario Público Ciudadano, rinda al Consejo el Informe que como tal, tiene bajo su responsabilidad.

El Consejo escucha el informe del C. Comisario quien da cuenta del desempeño laboral del Instituto, comprendiendo del 01 de Enero al 31 de Marzo de 2010, también informa del Dictamen hecho por el Despacho Mancera, S.C. Hermosillo, en el cual dictaminó que los Estados Financieros, al 31 de Diciembre del 2009, no presentan observación alguna, la situación financiera del ISIE, por el período comprendido del 01 de enero al 31 de Marzo, fue proporcionada oportunamente por la Administración del Instituto y presenta razonablemente su situación financiera, también establece que ha realizado 39 visitas al mismo, durante los meses de Enero a Abril del 2010, revisando a base de pruebas selectivas, con un alcance del 55% pólizas de contabilidad, documentación comprobatoria y auxiliares; de la misma forma asistió a 49 actos de apertura de propuestas de licitaciones públicas y simplificadas.

Así mismo informa de las observaciones de auditoría pendientes de solventar a los diferentes entes fiscalizadores, el informe parcial de ISAF es de 5 observaciones, la documentación fue enviada y está en espera de la resolución definitiva correspondiente a la revisión parcial del 2009, del Órgano de Control y Desarrollo Administrativo son 4 observaciones pendientes por solventar.

El C.P. HÉCTOR GÓMEZ ESCOBAR hace entrega por escrito de los comentarios vertidos en el informe al C. LIC. FRANCISCO A. CHAVEZ FLORES, en representación del Presidente de éste Consejo y éste a su vez, lo entrega al C. Secretario Técnico para que se incorpore como anexo a la presente acta. Se presenta como anexo N° 6.

En lo que respecta al séptimo punto del Orden del Día, el Director General del Instituto da lectura, para su discusión y en su caso aprobación de este H. Consejo de los asuntos del Instituto que requieren de autorización, tales como:

1. Aprobación de Modificación de Metas en obras FAMEB (Rendimiento);
2. Aprobación de Refrendo del Recurso autorizado en el 2009, para ejercer en el 2010.

En el primer planteamiento para aprobación relativo a la Aprobación de la Modificación de Metas en obras FAMEB (Rendimiento). El H. Consejo autoriza y aprueba este planteamiento, se presenta como anexo N° 7.

El segundo planteamiento autorizado es el referente a la Aprobación de Refrendo del Recurso autorizado en el 2009, para ejercer en el 2010, según anexo N° 8.

En el octavo punto del Orden del Día relativo a asuntos generales, el C. Presidente, consulta a los miembros del Consejo, si hay asuntos generales que deseen tratar o exponer, por lo que el Ing. Pedro Arellano Sánchez, toma la palabra comentando que en relación al Programa de Eficiencia Energética las cuales ya se han licitado las 450 subestaciones, también informa que están pendientes por otorgar 1'300,000 de los recursos FAMEB, ya que sólo fueron entregados 6'600,000 de los 7'950,000 que originalmente eran, de igual forma comenta que en relación a las obras mayores de 10 millones se requiere contratar la presencia continua de Supervisión Externa; estas peticiones somete a consideración del H. Consejo Directivo, a continuación el C.P. Héctor Gómez Escobar, Comisario Público Ciudadano, toma la palabra y hace la observación que no se tratan asuntos para aprobación en asuntos generales, por lo que quedaron como informes.

Así mismo en el noveno punto del Orden del Día, el C. LIC. FRANCISCO A. CHAVEZ FLORES, en representación del Presidente de éste Consejo, presenta y

somete a consideración de los miembros de éste H. Consejo el resumen de acuerdos aprobados y autorizados en ésta sesión, siendo los siguientes:

- Se aprobó el Orden del Día;
- Se aprobó la dispensa de la Lectura del Acta de la XLV Reunión Ordinaria del Consejo;
- El Consejo se da por enterado de los informes del C. Director General, los cuales se detallan en el cuerpo de ésta acta, siendo aprobados por el Consejo en pleno;
- El Consejo escucha el informe del C. Comisario Público Ciudadano C.P. Héctor Gómez Escobar y establece como acuerdo de éste H. Órgano de Gobierno que el informe escrito se anexe a la presente acta;
- Se aprobó la Modificación de Metas en obras FAMEB (Rendimiento);
- Se aprobó el Refrendo del Recurso autorizado en el 2009, para ejercer en el 2010.
- Se aprobó la solicitud de un crédito en la espera de los recursos federales.

Por último el C. LIC. FRANCISCO A. CHAVEZ FLORES, en representación del Presidente de éste Consejo, pregunta a los presentes que si existe algún otro asunto que quede por tratar, no siendo así, por lo que se da por concluida la cuadragésima sexta Sesión Ordinaria, siendo las 15:23 horas del día lunes 04 de Mayo del 2010.

Los anexos relativos a la XLVI Sesión Ordinaria que respaldan los asuntos tratados y aprobados en ésta reunión forman parte integral de ésta acta.

Para constancia y formalización de todo lo tratado en la misma se levanta la presente acta que previa lectura ratifican y firman al calce los que en ella intervinieron.

Presidente

LIC. FRANCISCO A. CHAVEZ FLORES
En representación del Secretario de Infraestructura
y Desarrollo Urbano

Secretario Técnico

C.P. JESUS LUIS CELAYA GORTARI
Director General del Instituto Sonorense de
Infraestructura Educativa

Vocales



LIC. JESÚS ROBERTO VERDUGO VALDEZ
En representación del C.
PROFR. OSCAR OCHOA PATRÓN
Secretario de Educación y Cultura



LIC. JUAN RAMSES PALMA QUINTERO
En representación del C.
LIC. CARLOS ESPINOSA GUERRERO
Secretario de la División Jurídica del
Ejecutivo



C.P. SAUL LÓPEZ MONTIEL
En representación del C.
C.P. ALEJANDRO ARTURO LÓPEZ CABALLERO
Secretario de Hacienda

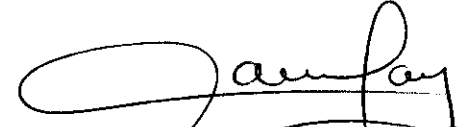

LIC. MARTHA NIDIA CAMPA GADEA
En representación del C.
LIC. MOISES GOMEZ REYNA
Secretario de Economía

Invitados



Por el Órgano de Control y
Desarrollo Administrativo del ISIE
C.P. ALBERTO CASTAÑEDA ROSAS



**Comisario Público Ciudadano
Adscrito al ISIE**
C.P. HÉCTOR GÓMEZ ESCOBAR

ING. PEDRO A. ARELLANO SÁNCHEZ
Director Técnico del ISIE



ING. GINO ROBERTO SARACCO MORALES
Director de Finanzas y Administración del
ISIE

ANEXO 1

INFORME DEL PROGRAMA DE INVERSIÓN, AL 15 DE ABRIL DEL 2010

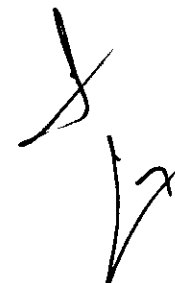

ANEXO 2

INFORME DE LOS ESTADOS FINANCIEROS AL 31 DE MARZO DEL 2010



INSTITUTO SONORENSE DE INFRAESTRUCTURA EDUCATIVA

BALANCE GENERAL

PESOS HISTORICOS

Al 31 de Marzo del 2010

ACTIVO

PASIVO Y PATRIMONIO

CIRCULANTE:

CAJA Y BANCOS	\$ 1,055,502
INVERSION (Fondos ajenos)	75,041,295
CUENTAS POR COBRAR	.
DEUDORES DIVERSOS	92,624
OTRAS CUENTAS POR COBRAR	<u>13,010</u>

\$ 76,202,432

FIDO:

TERRENOS	\$ 10,614,569
EDIFICIOS	2,346,917
MUEBLES Y ENSERES	1,958,658
EQUIPO DE COMPUTO	3,224,221
EQUIPO DE TRANSPORTE	4,444,831
EQ. DE COMUNICACIÓN Y TELECOMUNICACION	53,633
	<u>0</u>

\$ 22,642,829

DIFERIDOS:

GASTO POR AMORTIZAR	0.00
---------------------	------

TOTAL DE ACTIVO

\$ 98,845,261

CIRCULANTE:

ACREEDORES	\$ 229,021
CUENTAS POR PAGAR	212,892
IMPUESTOS Y CUOTAS POR PAGAR	194,629
RETENCIONES A CONTRATISTAS	598,918

DIFERIDO

RESERVA PARA TERMINACION DE OBRA PGO	<u>57,485,430</u>
--------------------------------------	-------------------

TOTAL PASIVO

\$ 58,721,890

PATRIMONIO

RESULTADO EJERCICIOS ANTERIORES	\$ 22,642,828
SUPERAVIT POR DONACION	10,315,877
RESULTADO DEL PERIODO	64,289
	<u>7,100,376</u>

TOTAL PATRIMONIO

40,123,371

TOTAL PASIVO Y CAPITAL

\$ 98,845,261

C.P. ~~LUIS~~ LUIS CELAYA GORTARI
DIRECTOR GENERAL

ING. GINO ROBERTO SARACCO MORALES
DIRECTOR DE FINANZAS Y ADMINISTRACION

~~C. CARMEN-PATRICIA SANTACRUZ RIOS~~
SUBDIRECCION GENERAL DE CONTABILIDAD

(Handwritten signatures and initials are present throughout the page, including a large signature on the left and several initials on the right side.)

INSTITUTO SONORENSE DE INFRAESTRUCTURA EDUCATIVA

**ESTADO DE RESULTADOS PRESUPUESTALES
Del 1 de Enero Al 31 de Marzo del 2010**

INGRESOS:

INGRESOS ESTATALES	11,292,717
INGRESOS FEDERALES	0
INGRESOS PROPIOS	976,838
OTROS INGRESOS	3,694,133

SUMAN LOS INGRESOS

15,963,688

EGRESOS

COSTO DE OBRA	861,034
GASTOS DE OPERACIÓN	7,225,275
OTROS GASTOS	777,004
MINISTRACIONES EFECTUADAS A TERCEROS	0

SUMAN LOS EGRESOS

8,863,313

REMANENTE PRESUPUESTAL DEL EJERCICIO FISCAL

7,100,376

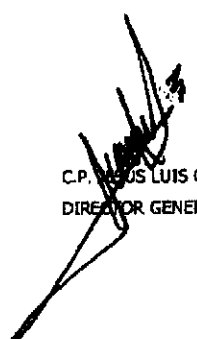
C.P. LUIS LUIS CELAYA GORTARI
DIRECTOR GENERAL

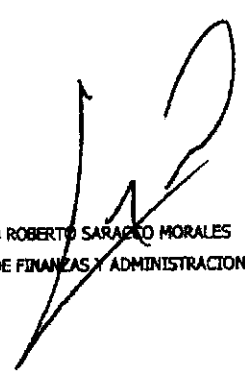
ING. GINO ROBERTO SARACHO MORALES
DIRECTOR DE FINANZAS Y ADMINISTRACION

C. CARMEN PATRICIA SANTACRUZ RIOS
SUBDIRECCION GENERAL DE CONTABILIDAD

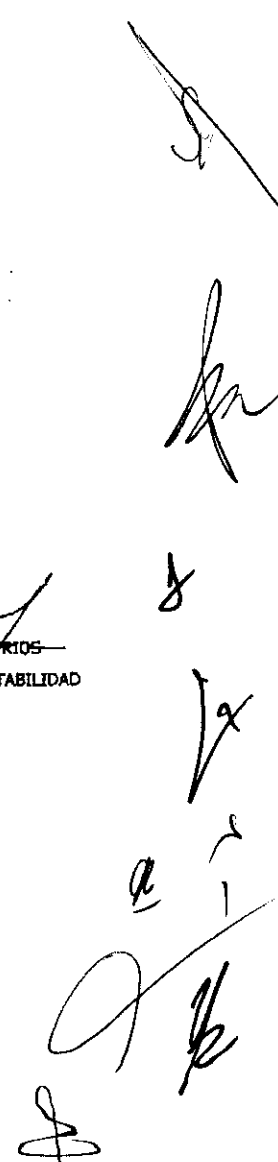

ANEXO DE ESTADO DE RESULTADOS

INSTITUTO SONORENSE DE INFRAESTRUCTURA EDUCATIVA

ESTADO DE RESULTADOS PRESUPUESTALES
Del 1 de Enero Al 31 de Marzo del 201C

	INVERSION (FONDOS AJENOS)	GASTO OPERATIVO
INGRESOS:		
INGRESOS FEDERALES	-	
INGRESOS ESTATALES	11,292,717	4,807,828
INGRESOS PROPIOS	976,838	976,838
OTROS INGRESOS	1,311,795	2,382,338
	
SUMAN LOS INGRESOS	\$ 7,796,684	\$ 8,167,004
EGRESOS		
COSTO DE OBRA	861,034	
GASTOS DE OPERACIÓN	7,225,275	7,225,275
OTROS GASTOS	777,004	
MINISTRACIONES EFECTUADAS A TERCEROS		

SUMAN LOS EGRESOS	\$ 1,638,038	\$ 7,225,275
SUPERAVIT DEL EJERCICIO	\$ 6,158,646	\$ 941,729

ANEXO 3

INFORME DEL AVANCE PRESUPUESTAL DE INGRESOS Y EGRESOS POR PARTIDA PRESUPUESTAL AL 31 DE MARZO DEL 2010

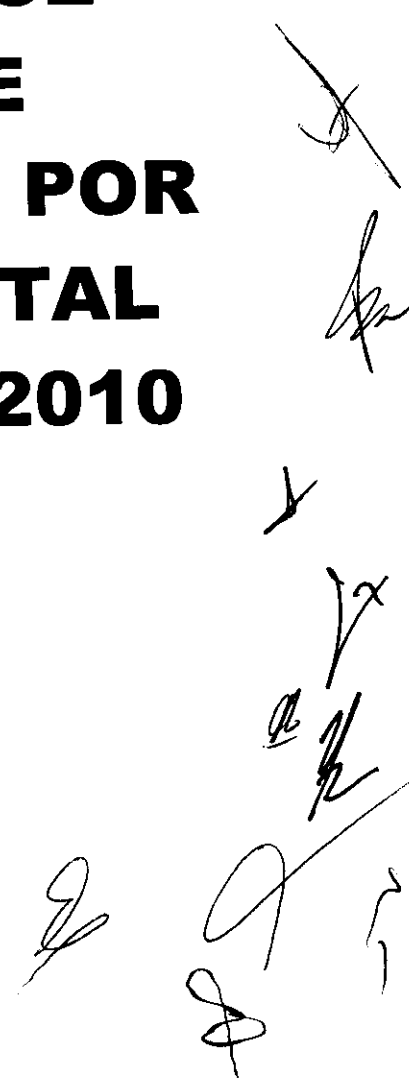
The right side of the page contains several handwritten signatures and initials in black ink. These marks are arranged vertically and appear to be official approvals or signatures related to the document. The signatures vary in style, with some being more cursive and others more blocky or stylized.

SISTEMA ESTATAL DE EVALUACION DEL DESEMPEÑO
SEGUIMIENTO FINANCIERO DE INGRESOS Y EGRESOS, DE ORGANISMOS
Y ENTIDADES DE LA ADMINISTRACION PUBLICA ESTATAL

ORGANISMO: INSTITUTO SONRENSE DE INFRAESTRUCTURA EDUCATIVA TRIMESTRE: PRIMERO 2010

CONCEPTO	PROGRAMADO ORIGINAL	MODIFICADO	TOTAL DE INGRESOS (Pesos)			ACUMULADO	% AVANCE
			ENERO	FEBRERO	MARZO		
Saldo Inicial (Caja y Bancos)			15,109,411	13,309,155	15,194,111		
FEDERALES	58,472,314	58,472,314	0	0	0	0	0.00%
ESTATALES	325,397,193	325,397,193	3,832,568	1,456,058	6,004,091	11,292,717	3.47%
Subsidio	21,915,130	21,915,130	1,843,223	1,131,971	1,832,634	4,807,828	
Inversión	303,482,063	303,482,063	1,989,345	324,087	4,171,457	6,484,889	
INGRESOS PROPIOS	10,728,818	10,728,818	59,824	301,962	615,053	976,838	9.10%
OTROS INGRESOS	7,500,000	7,500,000	269,367	2,945,048	479,718	3,694,133	49.26%
TOTAL	402,098,325	402,098,325	19,271,170	18,012,222	22,292,973	15,963,688	0.039701

CONCEPTO	PROGRAMADO ORIGINAL	MODIFICADO	TOTAL EJERCIDO (Pesos)			ACUMULADO	% AVANCE
			ENERO	FEBRERO	MARZO		
1000	25,551,398	25,551,398	1,806,520	1,446,417	1,512,138	4,765,075	0.1864898
2000	1,280,300	1,280,300	62,689	198,987	121,688	383,364	0.2994331
3000	9,679,130	9,679,130	542,884	610,471	923,481	2,076,836	0.2145684
4000							0
5000	0	0	0	0	0	0	#DIV/0!
6000	365,587,497	365,587,497	2,546,006	5,070,664	-5,978,634	1,638,037	0.0044806
7000							0
8000							0
9000							0
TOTAL	402,098,325	402,098,325	4,958,099	7,326,540	-3,421,327	8,863,312	8,863,312

Variación: Ingreso - Gasto (\$) 14,313,071 10,685,682 25,714,300 7,100,376

**SISTEMA ESTATAL DE EVALUACION
ANALITICO DE RECURSOS EJERCIDOS POR PARTIDA PRESUPUESTAL**

EVTOP-02

TRIMESTRE PRIMERO 2010

NOMBRE DEL ORGANISMO: INSTITUTO SONORENSE DE INFRAESTRUCTURA EDUCATIVA

(Pesos)

CLAVE PARTIDA PRESUPUESTAL	DESCRIPCION	ASIGNACION ORIGINAL	ASIGNACION MODIFICADA	EJERCIDO EN EL TRIMESTRE	ACUMULADO		DISPONIBLE
					MONTO	%	
CAP	PART.						
	TOTALES	402,098,295	402,098,295	8,863,312	8,863,312	2.20%	393,234,982
1000	SERVICIOS PERSONALES	25,551,398	25,551,398	4,765,075	4,765,075	18.65%	20,786,322
1101	Sueldos	10,960,143	10,960,143	978,539	978,539	8.93%	9,981,604
1104	Plan de previsión Social	-	-	-	0	0.00%	0
1206	Remuneraciones a personal eventual	35,000	35,000	-	0	0.00%	35,000
1301	Prima quinquenal a personal burocratico	654,237	654,237	47,947	47,947	0.00%	606,290
1305	Estímulos al Personal	3,636,267	3,636,267	-	0	0.00%	3,636,267
1306	Prima vacacional	645,243	645,243	13,686	13,686	2.12%	631,557
1307	Gratificación de fin de año	1,437,087	1,437,087	81,638	81,638	5.68%	1,355,448
1308	Compensaciones adicionales por servicios especiales al personal de carácter permanente	-	-	-	0	0.00%	0
1310	Estímulos al personal de confianza	1,055,520	1,055,520	-	0	0.00%	1,055,520
1311	Indemnizaciones al personal	-	-	-	0	0.00%	0
1321	Compensación por riesgo	-	-	-	0	0.00%	0
1323	Compensaciones por ajuste de calendario	-	-	-	0	0.00%	0
1324	Compensación por bono navideño	161,311	161,311	7,794	7,794	0.00%	153,517
1327	Bono para despensa	365,040	365,040	1,776	1,776	1.10%	159,534
1328	Apoyo canstilla de maternidad	750	750	-	0	0.00%	365,040
1333	Bono de puntualidad	49,140	49,140	-	0	0.00%	750
1339	Ayuda para guardería madres trabajadoras	33,600	33,600	5,460	5,460	0.00%	49,140
1343	Apoyo utiles escolares	7,750	7,750	-	0	0.00%	28,140
1344	Apoyo para desarrollo y capacitación	99,840	99,840	-	0	0.00%	7,750
1345	Compensación por titulación nivel licenciatura	73,016	73,016	-	0	0.00%	99,840
1346	Compensación específica personal de base	-	-	-	0	0.00%	73,016
1348	Ayuda para servicio de transporte	127,920	127,920	-	0	0.00%	0
1350	Riesgos Laborales	-	-	1,114,765	1,114,765	0.00%	127,920
1351	Ayuda de Habitación	-	-	580,499	580,499	0.00%	-1,114,765
1352	Ayuda de despensa	-	-	-	0	0.00%	-580,499
1353	Riesgo Prima Laboral	-	-	-	0	0.00%	0
1354	Bono día de las Madres	6,750	6,750	-	0	0.00%	0
1356	Ayuda para consumo de energia electrica	-	-	382,987	382,987	0.00%	6,750
1401	Cuotas por servicio médico del ISSSTESON	1,626,013	1,626,013	250,179	250,179	0.00%	-382,987
1402	Cuotas al FOVISSSTESON	464,575	464,575	117,731	117,731	0.00%	1,375,834
1403	Cuotas por seguro de vida	154	154	38	38	0.00%	0
1404	Cuotas por seguro de retiro al ISSSTESON	1,843	1,843	475	475	0.00%	116
1405	Pagos de defunción, pensiones y jubilaciones	3,135,882	3,135,882	500,361	500,361	0.00%	0
1406	Asignación para préstamos a corto plazo	116,144	116,144	14,715	14,715	0.00%	1,368
1407	Asignación para préstamos prendarios	116,144	116,144	14,715	14,715	0.00%	0
1408	Otras prestaciones de seguridad social	580,719	580,719	117,727	117,727	0.00%	101,429
1502	Otras prestaciones	-	-	534,042	534,042	0.00%	101,429
							462,992
							-534,042
2000	MATERIALES Y SUMINISTROS	1,280,300	1,280,300	383,364	383,364	29.94%	896,936
2101	Material de oficina	250,000	250,000	-	0	0.00%	0
2102	Material de limpieza	50,000	50,000	1,704	1,704	3.41%	250,000
2104	Materiales y Utiles de Impresión	350,000	350,000	34,220	34,220	9.78%	48,296
2106	Material para información	32,500	32,500	1,799	1,799	5.54%	315,780
2201	Alimentación de personas	100,000	100,000	30,092	30,092	30.09%	30,701
2206	Utensilios para servicio de Alim.	2,000	2,000	1,293	1,293	64.67%	69,908
2207	Adquisición Agua Potable	17,500	17,500	3,267	3,267	0.00%	707
2302	Refacciones, Acc. Y Herramientas Men.	14,500	14,500	4,268	4,268	29.43%	14,233
2303	Placas engomados calcomanias	15,000	15,000	-	0	0.00%	10,232
2304	Refacciones Accesorio eqo computo	25,000	25,000	1,708	1,708	6.83%	15,000
2403	Materiales complementarios	6,000	6,000	6,658	6,658	110.97%	23,292
2404	Material Electrico	9,800	9,800	6,350	6,350	64.79%	-658
2503	Prod quimicos, farmaceuticos	3,000	3,000	-	0	0.00%	3,450
2601	Combustibles	400,000	400,000	292,005	292,005	73.00%	3,000
2602	Lubricantes y Aditivos	5,000	5,000	-	0	0.00%	107,995
2701	Uniformes	-	-	-	0	0.00%	5,000

**SISTEMA ESTATAL DE EVALUACION
ANALITICO DE RECURSOS EJERCIDOS POR PARTIDA PRESUPUESTAL**

EVTOP-02

TRIMESTRE

PRIMERO 2010

NOMBRE DEL ORGANISMO: INSTITUTO SONORENSE DE INFRAESTRUCTURA EDUCATIVA

(Pesos)

CLAVE PARTIDA PRESUPUESTAL	DESCRIPCION	ASIGNACION ORIGINAL	ASIGNACION MODIFICADA	EJERCIDO EN EL TRIMESTRE	ACUMULADO		DISPONIBLE
					MONTO	%	
2703	Articulos deportivos	-	-	-	0	-	0
3000	SERVICIOS GENERALES	9,679,130	9,679,130	2,076,836	2,076,836	21.46%	7,602,294
3101	Servicio postal	10,000	10,000	757	757	7.57%	9,243
3103	Servicio telefónico	350,000	350,000	86,768	86,768	24.79%	263,232
3104	Servicio energía eléctrica	295,000	295,000	46,597	46,597	15.80%	248,403
3106	Agua potable	35,000	35,000	7,276	7,276	20.79%	27,724
3107	Servicio de Agua Potable	-	-	-	0	-	0
3201	Arred. De inmuebles	37,500	37,500	8,607	8,607	22.95%	28,893
3202	Arrend. Muebles Maq. Y Equipo	87,000	87,000	21,451	21,451	24.66%	65,549
3301	Asesoría y capacitación	3,866,880	3,866,880	895,492	895,492	23.16%	2,971,388
3302	Estudios e Investigación	-	-	-	0	0.00%	0
3401	Almacenaje fletes y maniobras	10,000	10,000	-	0	0.00%	10,000
3402	Gastos Financieros	100,000	100,000	8,780	8,780	8.78%	91,220
3403	Seguros y fianzas	330,000	330,000	36,052	36,052	10.92%	293,948
3406	Otros Impuestos y Derechos	515,000	515,000	39,766	39,766	7.72%	475,234
3407	Servicio de vigilancia	5,000	5,000	290	290	5.80%	4,710
3501	Mant. y cons. de mob. y equipo	25,000	25,000	9,880	9,880	39.52%	15,120
3502	Mant. y cons. De Maq. y Equipo	110,000	110,000	30,760	30,760	27.96%	79,240
3503	Mant. y conservación de inmuebles	1,700,000	1,700,000	106,823	106,823	6.28%	1,593,177
3504	Ser. de lavandería, higiene y fumigación	260,000	260,000	133,052	133,052	51.17%	126,948
3505	Mant. y cons. de eq. de transporte	380,000	380,000	164,946	164,946	43.41%	215,054
3509	Mtto. Parques y Jardines	100,000	100,000	21,808	21,808	21.81%	78,192
3514	Instalaciones	75,000	75,000	-	0	0.00%	75,000
3515	Mnto y conservación de bienes informaticos	70,000	70,000	-	0	0.00%	70,000
3601	Impresión de Documentos Oficiales	-	-	-	0	-	0
3602	Gastos de Difusión e imagen Institucional	30,000	30,000	-	0	0.00%	30,000
3604	Impresiones y Publicaciones Oficiales	30,000	30,000	-	0	0.00%	30,000
3606	Servicio de Telecomunicaciones	92,000	92,000	20,902	20,902	22.72%	71,098
3608	Licitaciones convenios y convocatorias	220,000	220,000	9,655	9,655	4.39%	210,345
3701	Pasajes	115,000	115,000	21,373	21,373	18.59%	93,627
3702	Viáticos	305,000	305,000	151,500	151,500	49.67%	153,500
3703	Gastos de camino	135,000	135,000	52,690	52,690	39.03%	82,310
3801	Gastos ceremoniales y de orden social	275,750	275,750	161,186	161,186	58.45%	114,564
3802	Congresos Convenciones y Exposiciones	15,000	15,000	-	0	0.00%	15,000
3903	Cuotas	25,000	25,000	16,225	16,225	64.90%	8,776
3906	Fomento Deportivo	50,000	50,000	8,800	8,800	17.60%	41,200
3907	Ayudas Diversas	-	-	-	0	-	0
3910	Servicios de carácter social	25,000	25,000	15,400	15,400	61.60%	9,600
5000	BIENES MUEBLES E INMUEBLES	0	0	0	0		0
5101	Mobiliario de administración	-	-	-	0	-	0
5102	Equipo de Administración	-	-	-	0	0.00%	0
5204	Eq. y aparatos de Comunic. Y Telec.	-	-	-	0	0.00%	0
5205	Maquinaria y equipo electrónico	-	-	-	0	0.00%	0
5206	Equipo de computación electrónica	-	-	-	0	0.00%	0
5301	Vehiculos y Equipo de Transporte	-	-	-	0	0.00%	0
	EROGACIONES EXTRAORDINARIAS	0	0	0	0		0
8102	Erogaciones Imprevistas	-	-	0	0	-	0
6000	INVERSIONES EN INFRAESTRUCTURA PARA EL DESARROLLO	365,587,467	365,587,467	1,638,037	1,638,037	0.45%	363,949,430
6204	Fondo de Aportaciones Múltiples (FAMES)	299,615,153	299,615,153	861,034	861,034	0.29%	298,754,119
6207	Programas de financiamiento compartido	58,472,314	58,472,314	-	0	0.00%	58,472,314
6209	Otras inversiones	7,500,000	7,500,000	777,004	777,004	10.36%	6,722,996

C.P. JESUS LUIS CELAYA GORTARI
Director General

ING. GINORBERTO SARACCO MORALES
Director de Finanzas y Administración

C. CARMEN PATRICIA SANTACRUZ BLOS
Subdirección de Contabilidad

ANEXO 4

AVANCE

CORRESPONDIENTE AL 31

DE MARZO DEL PROGRAMA

ANUAL DE ADQUISICIONES

DE BIENES Y SERVICIOS

2010

[Handwritten signatures and marks on the right side of the page]

GUBIERNO DEL ESTADO DE SONORA
PROGRAMA ANUAL DE ADQUISICIONES DE BIENES Y SERVICIOS
2010

Instituto Sonorense de Infraestructura Educativa

Avance correspondiente al 1er Trimestre del 2010

No.	Descripción del Bien o Servicio	Cantidad	Inversión Estimada	Programa Calendarizado		
				Cantidad	Fecha	Comentarios
1	Kit Profesional de Herramientas	1	\$30,000.00	0	01/05/2010	Soporte Técnico de la Unidad de Informática
2	Cámara digital de uso rudo de 8 megapíxeles al menos que incluya memoria y funda.	11	\$66,000.00	0	01/05/2010	Para reemplazar las que fallen en la operación
3	Computadora de escritorio, procesador Intel Core 2 Duo E8400 a 3.00 GHz al menos, memoria cache de 6 Mb L2 al menos, FSB a 1333 MHz al menos, memoria DDR2 SDRAM dual channel de 2 Gb a 800 MHz al menos, disco duro SATA de 250 Gb a 7200 rpm al menos.	13	\$220,000.00	0	01/05/2010	Dirección de Obras, Unidad de Informática, Personal de nuevo Ingreso
4	Switch de 48 puertos	1	\$20,000.00	0	01/05/2010	Dirección de Obras
5	Servidor de Respaldo	1	\$30,000.00	0	01/05/2010	SITE
6	Unidad para el Suministro Ininterrumpido de Energía	1	\$45,000.00	0	01/05/2010	Dirección de Técnica
7	Escaner Vertical de Alta Velocidad	1	\$30,000.00	0	01/05/2010	Archivo General, SEVI
8	Conmutador	1	\$100,000.00	0	01/05/2010	SITE
9	Telefono multilinea	2	\$5,000.00	0	01/05/2010	Stock
10	Telefono unilinea	3	\$1,000.00	0	01/05/2010	Stock
11	Estación Total	1	\$121,000.00	0	01/05/2010	Supervisión de Obras
12	No break	1	\$50,000.00	0	01/05/2010	SITE
13	Impresora Multifuncional	1	\$4,800.00	0	01/05/2010	OCDA
14	Trituradora de Papel	1	\$2,200.00	0	01/05/2010	Dirección Técnica
15	Enfriadores de Agua	2	\$5,000.00	0	01/05/2010	OCDA y Caseta
ADENDUM DEL PROGRAMA ANUAL DE ADQUISICIONES 2010						
16	Escaner Cama Plana a Color	2	\$4,000.00	0	01/05/2010	Dirección de Finanzas y Administración y Dirección Técnica
17	Computadora Laptop, procesador Intel Core 2 Duo, Memoria RAM de 4GB, disco duro de 320GB, Windows 7 Profesional Edition al menos.	1	\$15,000.00	0	01/05/2010	Dirección de Obras
18	Cameras Digitales con GPS incluido, modelo 6641, GIS, UNIC, SB Handheld.	3	\$30,000.00	0	01/05/2010	Supervisión de Obras
19	Impresora personal a color	2	\$4,000.00	0	01/05/2010	Departamento de Apoyo Material y Dirección de Obras
20	Impresora Laser Monocromatica	1	\$6,000.00	0	01/05/2010	Licitaciones

[Handwritten signatures and initials]

ANEXO 5

INFORME DEL AVANCE CORRESPONDIENTE AL 31 DE MARZO DEL PROGRAMA OPERATIVO ANUAL 2010



SISTEMA ESTATAL DE EVALUACIÓN
AVANCE PROGRAMÁTICO

2010

ORGANISMO: INSTITUTO SONORENSE DE INFRAESTRUCTURA EDUCATIVA

UR	E	EST	FUN	SUBF	LA	META	DESCRIPCION	UNIDAD DE MEDIDA	MODIF. ANUAL	CALENDARIO				METAS REALIZADO	%	
										1er TRIM.	2do TRIM.	3er TRIM.	4to TRIM.			
68							INSTITUTO SONORENSE DE INFRAESTRUCTURA EDUCATIVA									
3							IGUALDAD DE OPORTUNIDADES, CORRESPONSABILIDAD Y COHESIÓN SOCIAL									
		03					EDUCACIÓN DE CALIDAD PARA COMPETIR Y PROGRESAR									
			A01		01		COORDINAR EL SISTEMA EDUCATIVO DE SONORA DESARROLLAR LA INFRAESTRUCTURA EDUCATIVA									
							DIRECCIÓN GENERAL:									
					01		COORDINAR Y DIRIGIR LA EJECUCIÓN DE LA INFRAESTRUCTURA EDUCATIVA	ACTAS	12	3	3	3	3	3	100.00%	
					02		COORDINAR Y DIRIGIR LOS PLANES Y PROGRAMAS PARA LA CONSTRUCCIÓN, EQUIPAMIENTO, MODERNIZACIÓN, MANTENIMIENTO Y REHABILITACIÓN DE LOS ESPACIOS EDUCATIVOS.	INFORMES	4	1	1	1	1	1	100.00%	
					03		OBTENER, COORDINAR Y DIRIGIR LA ADMINISTRACIÓN DE LOS RECURSOS QUE LOS GOBIERNOS FEDERAL, ESTATAL Y MUNICIPAL ASIGNEN A LA INFRAESTRUCTURA EDUCATIVA Y CULTURAL DEL ESTADO.	ACTAS	5	1	1	1	2	1	100.00%	
					04		PREPARAR, ORGANIZAR Y REALIZAR LAS REUNIONES ORDINARIAS Y EXTRAORDINARIAS DEL CONSEJO DIRECTIVO.	DOCUMENTOS	5	1	2	1	1	1	100.00%	
					05		SOMETER A CONSIDERACIÓN DEL CONSEJO DIRECTIVO LAS POLÍTICAS ADMINISTRATIVAS PARA EL EJERCICIO CORRESPONDIENTE Y PERSENTAR TRIMESTRALMENTE EL INFORME DE ACTIVIDADES	AUDITORIAS DE VIGILANACIA	2	3	1	0	1	1	100.00%	
							MANTENER LA CERTIFICACIÓN DEL SISTEMA DE GESTIÓN DE CALIDAD Y PROMOVER LA MEJORA CONTINUA									
							DIRECCIÓN DE FINANZAS Y ADMINISTRACIÓN:									
					02		ADMINISTRAR LOS RECURSOS HUMANOS, MATERIALES Y FINANCIEROS.	DOCUMENTOS	2	2	0	0	2	0	100.00%	
					01		ELABORAR EL PROGRAMA OPERATIVO ANUAL Y PROYECTO DEL PRESUPUESTO OPERATIVO ANUAL.	INFORMES	12	12	3	3	3	3	100.00%	
					02		COORDINAR Y CONTROLAR LOS INGRESOS PROPIOS, OPERATIVOS Y DE INVERSIÓN DEL INSTITUTO	INFORMES	16	16	4	4	4	4	100.00%	
					03		COORDINAR, SUPERVISAR Y DIRIGIR EL DESEMPEÑO DE LAS ACTIVIDADES CONTABLES DEL INSTITUTO.	INFORME	4	4	1	1	1	1	100.00%	
					04		COORDINAR LA OPERACIÓN DE PAGO DE PROVEEDORES Y CONTRATISTAS Y LA COMPRA DE INSUMOS AUTORIZADOS.									

[Handwritten signatures and initials]

SISTEMA ESTATAL DE EVALUACIÓN
AVANCE PROGRAMÁTICO

2010

ORGANISMO: INSTITUTO SONorense DE INFRAESTRUCTURA EDUCATIVA

UR	E	EST	FUN	SUBF	LA	META	DESCRIPCION	UNIDAD DE MEDIDA	ORIGINAL ANUAL	MODIF. ANUAL	CALENDARIO				TOTAL	%	
											1er TRIM	2do TRIM	3er TRIM	4to TRIM			
						05	PROMOVER LA IMPARTICIÓN DE LOS CURSOS DE CAPACITACIÓN PARA EL DESARROLLO DE LOS EMPLEADOS DEL INSTITUTO.	CURSOS	16	16	2	6	4	4	2	2	100.00%
						03	DIRECCION TÉCNICA: DOTAR DEL APOYO TÉCNICO REQUERIDO (DESDE ELABORACIÓN DE ESTUDIOS Y PROYECTOS, PRESUPUESTOS, MECANISMOS DE CONTRATACIÓN HASTA LA FORMALIZACIÓN DEL CONTRATO DE OBRA).										
						01	ELABORAR LOS EXPEDIENTES TÉCNICOS PARA LA EJECUCIÓN DE LAS OBRAS	EXPEDIENTES	600	1,214	662	350	122	80	662	662	100.00%
						02	ELABORAR LOS PROCEDIMIENTOS DE LICITACIÓN	LICITACIÓN	120	220	50	125	30	15	20	20	40.00%
						03	ELABORAR LOS CONTRATOS DE OBRA.	CONTRATO	470	750	100	450	150	50	68	68	68.00%
						04	DIRECCION DE OBRAS: DAR SEGUIMIENTO A LA EJECUCIÓN DE LAS OBRAS CON LA SUPERVISIÓN REQUERIDA EN CONSTRUCCIÓN, REPARACIÓN Y MANTENIMIENTO. ELABORAR DICTÁMENES TÉCNICOS PARA REGISTRAR LOS REQUERIMIENTOS DE REPARACIÓN DE LAS ESCUELAS DEL NIVEL BÁSICO	DICTÁMENES	470	1,200	499	223	48	430	499	499	100.00%
						02	ESTABLECER Y REALIZAR LA SUPERVISIÓN DE OBRA PARA CONTROLAR EL TIEMPO, EL PRESUPUESTO DE OBRA Y LA CALIDAD EN LA CONSTRUCCIÓN DE LAS MISMAS.	OBRAS	470	920	84	350	440	46	84	84	100.00%
						03	REGISTRAR LA ENTREGA Y RECEPCIÓN DE LAS OBRAS EJECUTADAS.	ACTA DE ENTREGA	470	690	15	245	275	155	15	15	100.00%
						05	ORGANO DE CONTROL Y DESARROLLO ADMINISTRATIVO: VERIFICAR Y CONTROLAR QUE EL DESEMPEÑO GENERAL DEL INSTITUTO CUMPLA CON LAS NORMAS, LEYES Y DISPOSICIONES ESTABLECIDAS.										
						01	REALIZAR AUDITORIAS DIRECTAS	INFORME DE AUDITORIA	6	6	2	1	2	1	2	2	100.00%
						02	DAR SEGUIMIENTO A LAS OBSERVACIONES DE AUDITORIA DIRECTA, DESPACHOS EXTERNOS Y CUENTA PÚBLICA.	ACTA	12	12	3	3	3	3	3	3	100.00%
						03	ASISTIR Y DAR SEGUIMIENTO A ACTOS DE LICITACIÓN.	INFORME	4	4	1	1	1	1	1	1	100.00%
						04	REALIZAR EVALUACIONES DIARIAS	INFORME	8	12	3	3	3	3	3	3	100.00%
						06	UNIDAD DE INFORMATICA: COORDINAR LA INFRAESTRUCTURA INFORMATICA DEL INSTITUTO										
						01	BRINDAR EL SOPORTE TÉCNICO REQUERIDO POR LOS USUARIOS DE COMPUTO, ASI COMO LAS MODIFICACIONES EXISTENTES Y EL RESPALDO DE LA BASE DE DATOS INSTITUCIONAL.	INFORMES	24	24	6	6	6	6	6	6	100.00%

SISTEMA ESTATAL DE EVALUACIÓN
AVANCE PROGRAMÁTICO

2010

ORGANISMO: INSTITUTO SONorenSE DE INFRAESTRUCTURA EDUCATIVA

UR	E	EST	FUN	SUBF	LA	META	UNIDAD DE MEDIDA	DESCRIPCION	ORIGINAL ANUAL	MODIF. ANUAL	CALENDARIO				METAS			
											1er TRIM	2do TRIM	3er TRIM	4to TRIM	1er TRIM	2do TRIM	3er TRIM	4to TRIM
TOTAL DE METAS																		
22																		

[Handwritten signature]

[Handwritten signature]

[Handwritten signature]

[Handwritten signature]

[Handwritten signature]

ANEXO 6

INFORME DEL COMISARIO PÚBLICO CIUDADANO

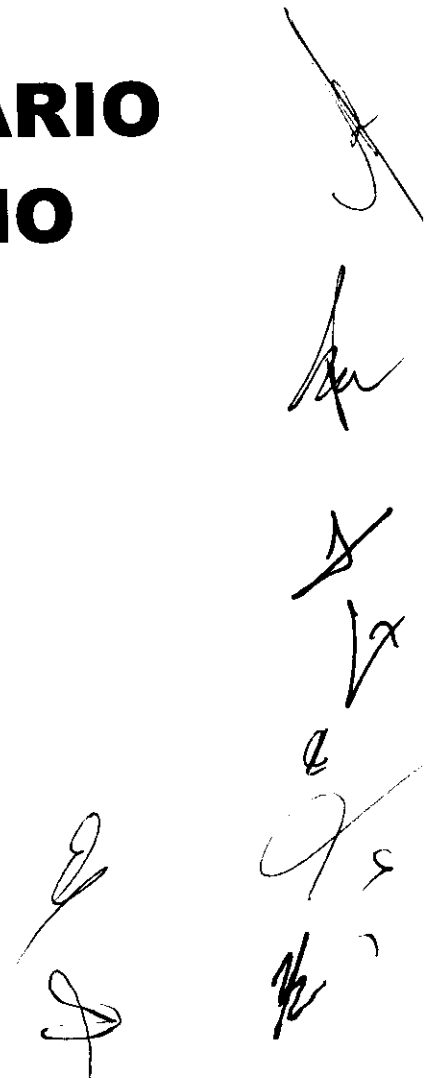
A vertical column of seven handwritten signatures in black ink, located on the right side of the page. The signatures are stylized and vary in length and complexity.

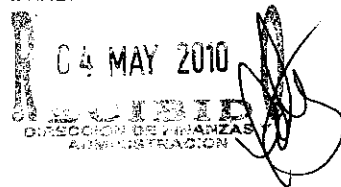

Hermosillo, Sonora a 04 de Mayo del 2010.

ING. JOSE INES PALAFOX

Secretario de Infraestructura y Desarrollo Urbano y Presidente del Consejo Directivo del Instituto Sonorense de Infraestructura Educativa (ISIE).

Presente.

En cumplimiento a los Artículos 57 y 58 de la Ley Orgánica del Poder Ejecutivo del Estado de Sonora así como el Punto 10 fracción m) del manual de Actuación del Comisario Público Ciudadano, y el artículo 26 del Reglamento para la celebración de Sesiones de Órganos de Gobierno de las Entidades de la Administración Pública Paraestatal, se presenta informe de evaluación del desempeño operacional del Instituto Sonorense de Infraestructura Educativa (ISIE) por el periodo comprendido del 01 de Enero al 31 de Marzo de 2010, como sigue:

OPINION DEL AUDITOR EXTERNO

El Despacho Mancera, S.C. Hermosillo, dictaminó los Estados Financieros, al 31 Diciembre de 2009, sin presentar observación alguna

OPINION DEL COMISARIO

Con base a la información proporcionada oportunamente por la Administración del Instituto Sonorense de Infraestructura Educativa (ISIE) opino que los Estados Financieros al 31 de Marzo presentan razonablemente su situación financiera.

Durante los meses de Enero a Abril del 2010 efectué 39 visitas a la entidad revisando a base de pruebas selectivas, con un alcance del 55% pólizas de contabilidad, documentación comprobatoria y auxiliares informando mensualmente de los resultados a la Contraloría General del Estado y a la Subdirección de Contabilidad del Instituto, para su aclaración y/o corrección,. Así mismo asistí a 49 Actos de Apertura de propuestas de licitaciones públicas y simplificadas.

Así mismo informo de las observaciones pendientes de solventar de los siguientes Entes fiscalizadores: ISAF del informe parcial se presentaron 5 observaciones, mismas que ya fue enviada la documentación y se está en espera de la resolución definitiva correspondientes al revisión parcial de 2009. Órgano de Control y desarrollo Administrativo, están pendientes de solventar 4 observaciones

ATENTAMENTE

C.P. HÉCTOR GÓMEZ ESCOBAR
Comisario Público Ciudadano

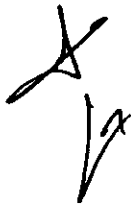
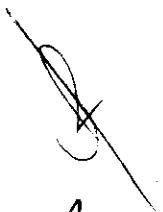

ANEXO 7

APROBACIÓN DE LA MODIFICACIÓN DE METAS EN OBRAS FAMEB (RENDIMIENTO)



INSTITUTO SONORENSE DE INFRAESTRUCTURA EDUCATIVA
 PROGRAMA FAMEB 2009 (RENDIMIENTOS)
 MODIFICACION DE METAS

ESUELA	LOCALIDAD	MUNICIPIO	META AUTORIZADA	INVERSION	META MODIFICADA	INVERSION	OFICIO DE JUSTIFICACION
E.P. JAIME TORRES BODET	POTAM	GUAYMAS	CONSTRUCCION DE CISTERNA	143,444.00	REPOSICION DE BANQUETAS Y CIRCULACIONES	143,444.00	DICTAMEN TECNICO DE DIRECCION DE OBRAS.
E.P. IGNACIO ALLENDE	HERMOSILLO	HERMOSILLO	REHABILITACION SERVICIO SANITARIO, INST. CISTERNA Y BEBEDERO	329,470.00	REPOSICION DE BANQUETAS, IMPERMEABILIZACION, CANCELERIA Y PINTURA	329,470.00	DICTAMEN TECNICO DE DIRECCION DE OBRAS.



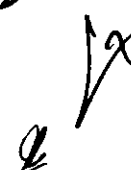

**INSTITUTO SONORENSE DE INFRAESTRUCTURA EDUCATIVA
DIRECCION DE OBRAS**



DICTAMEN TECNICO DE OBRAS

TIPO DE DICTAMEN		
Validación de Terreno	<input checked="" type="checkbox"/>	Reparación y/o Rehabilitación <input type="checkbox"/>
		Consolidación <input type="checkbox"/>

Clave Obra	10-00-0359	Nombre Escuela	JAIME TORRES BODET	Nivel	PRIMARIA
Meta Solicitada	CAMBIO DE META SOBRE CONTRATO DE OBRA DE CONSTRUCCION DE CISTERNA DE CLAVE PREVIA ISIE-FAMEB-10-009, PREVIAMENTE ASIGNADA A CONTRATISTA: ING. GUADALUPE CADENA ARVAYO				
Localidad	POTAM	Municipio	GUAYMAS		
Supervisor de Obra	ARQ. JORGE ALFONSO CAÑIZARES RODRIGUEZ				

DICTAMEN

SE REQUIERE CAMBIO DE META EN LA PRESENTE OBRA YA QUE LA CONSTRUCCIÓN DE CISTERNA NO ES VIABLE POR HABERSE YA CONSTRUIDO POR EL CONAFE, QUEDA A ESPERA DE DICTAMEN DE LA DIRECCION DE OBRAS

OBSERVACIONES

--

Alumnos Beneficiados		Espacios Beneficiados	
----------------------	--	-----------------------	--

El Supervisor de la Obra
ARQ. JORGE ALFONSO CAÑIZARES RODRIGUEZ

[Handwritten signatures and initials on the right margin]

DICTAMEN TECNICO DE OBRAS

TIPO DE DICTAMEN		
Validación de Terreno	<input checked="" type="checkbox"/>	Reparación y/o Rehabilitación
		Consolidación

Clave Obra	10-00-0359	Nombre Escuela	JAIME TORRES BODET	Nivel	PRIMARIA
Meta Solicitada	CAMBIO DE META SOBRE CONTRATO DE OBRA DE CONSTRUCCION DE CISTERNA DE CLAVE PREVIA ISIE-FAMEB-10-009, PREVIAMENTE ASIGNADA A CONTRATISTA: ING. GUADALUPE CADENA ARVAYO				
Localidad	POTAM	Municipio	GUAYMAS		
Supervisor de Obra	ARQ. JORGE ALFONSO CANIZARES RODRIGUEZ				

REPORTE FOTOGRAFICO

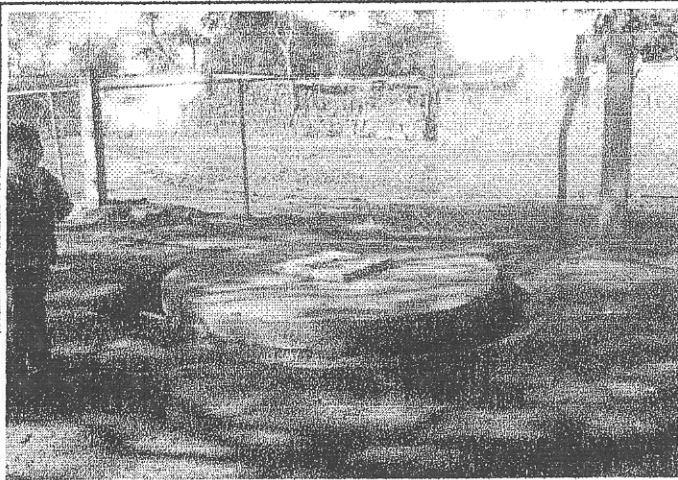

CISTERNA ELABORADA POR CONAFO YA SUSTITUIDA

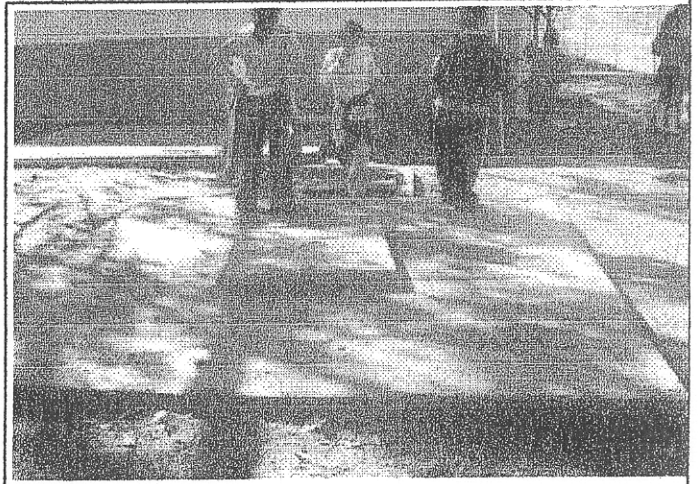

OBRAS YA REALIZADAS

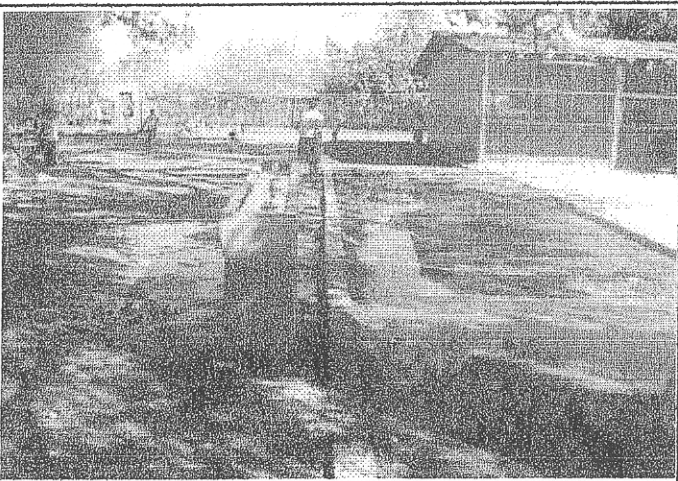

SE OBSERVA NECESIDAD DE REPOSICION DE LOSAS DE PISO, SARDINELES Y BANQUETAS

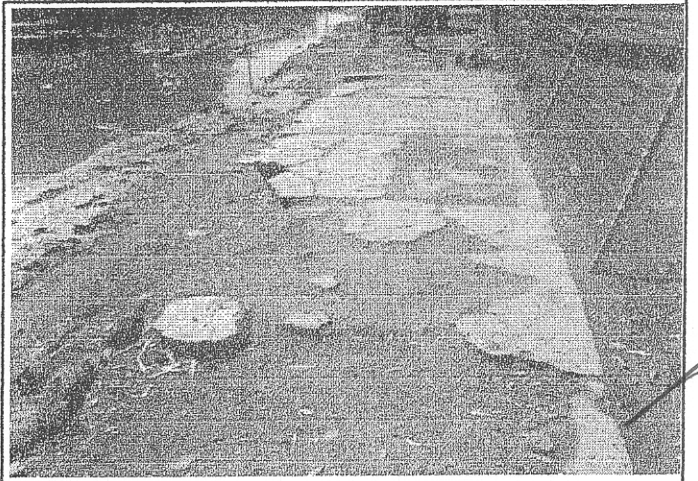

REPOSICION URGENTE DE BANQUETAS Y CIRCULACIONES

El Supervisor de la Obra

ARQ. JORGE ALFONSO CANIZARES RODRIGUEZ



**INSTITUTO SONORENSE DE INFRAESTRUCTURA EDUCATIVA
DIRECCION DE OBRAS**



DICTAMEN TECNICO DE OBRAS

TIPO DE DICTAMEN		
Validación de Terreno	<input type="checkbox"/>	Reparación y/o Rehabilitación
	<input type="checkbox"/>	Consolidación

Clave Obra	0	Nombre Escuela	E.P. IGNACIO ALLENDE	Nivel	PRIMARIA
Meta Solicitada	SUGERENCIA DE CAMBIO DE META				
Localidad	HERMOSILLO	Municipio	HERMOSILLO		
Supervisor de Obra	ING. VICTOR HUGO BECERRIL CALDERON				

DICTAMEN

AL TRASLADARME A LA E.P. IGNACIO ALLENDE DE LA LOCALIDAD Y MUNICIPIO DE HERMOSILLO, SONORA, PARA DAR INICIO A LOS TRABAJOS CORRESPONDIENTES A LA REHABILITACION DE SERVICIOS SANITARIOS, BAJO CONTRATO NUMERO: ISIE-FAMEB-10-010, SE PERCATO QUE YA SE HABIA CONSTRUIDO UN MODULO SANITARIO EN DICHAS INSTALACIONES, BAJO EL PROGRAMA DE INIFED, SEGÚN MENCIONA LA DIRECTORA DEL PLANTEL.

DEBIDO A QUE YA NO ES NECESARIA LA REHABILITACION DEL ANTIGUO MODULO SANITARIO, SE REALIZA UN RECORRIDO POR LAS INTSALACIONES EN COMPAÑÍA DE LA DIRECTORA DEL MISMO Y EL CONTRATISTA, PARA VISUALIZAR LAS NECESIDADES MAS IMPORTANTE DE LAS INSTALACIONES Y REALIZAR UN PRESUPUESTO PARA QUE SE VALORE EL CAMBIO DE META.

LAS PRINCIPALES NECESIDADES SOLICITADAS POR LA DIRECTORA FUE LA CONSTRUCCION DE ANDADORES Y RAMPAS PARA DISCAPACITADOS, ASI COMO LA IMPERMEABILIZACION DE AULAS EN MAL ESTADO, APLANADOS Y PINTURA EN GRAN PARTE DE LOS EDIFICIOS. OTRA DEFICIENCIA QUE PRESENTA EL PLANTEL ES LA REHABILITACION DE PROTECCIONES EN VENTANAS, ASI COMO LA CANCELACION DE SALIDAS, MUEBLES Y MAMPARAS DEL ANTIGUO MODULO SANITARIO.

CABE SEÑALAR QUE SE ANEXAN IMÁGENES ACTUALES DEL PLANTEL, ASI COMO EL CATALOGO DE CONCEPTOS ENTREGADO POR LA EMPRESA CONTRATISTA DE LAS PRINCIPALES NECESIDADES, PARA QUE SE EVALUE SU COSTO.

OBSERVACIONES

Alumnos Beneficiados	380	Espacios Beneficiados	12
----------------------	-----	-----------------------	----

El Supervisor de la Obra
ING. VICTOR HUGO BECERRIL CALDERON

INSTITUTO SONORENSE DE INFRAESTRUCTURA EDUCATIVA
 Saldos de las partidas de las cuales se aplicará el remanente del ejercicio

	TOTALES	1,175,396
2000	MATERIALES Y SUMINISTROS	116,338
2101	Material de oficina	5,218
2106	Material para información	1,741
2201	Alimentación de personas	7,156
2206	Utensilios para servicio de Alim.	3,022
2207	Adquisición Agua Potable	5,707
2302	Refacciones, Acc. Y Herramientas Men.	143
2303	Placas engomados calcomanias	5,326
2304	Refacciones Accesorio eqo computo	3,346
2403	Materiales complementarios	255
2404	Material Electrico	1,165
2503	Prod quimicos, farmaceuticos	2,506
2601	Combustibles	75,753
2602	Lubricantes y Aditivos	5,000
3000	SERVICIOS GENERALES	1,059,058
3104	Servicio energía eléctrica	45,163
3106	Agua potable	9,267
3201	Arred. De inmuebles	1,604
3202	Arrend. Muebles Maq. Y Equipo	2,127
3301	Asesoría y capacitación	345,147
3302	Estudios e Investigación	30,000
3401	Almacenaje fletes y maniobras	10,000
3403	Seguros y fianzas	19,191
3406	Otros Impuestos y Derechos	53,559
3502	Mant.y cons. De Maq.y Equipo	42,667
3503	Mant. y conservación de inmuebles	258,809
3504	Ser. de lavandería, higiene y fumigación	112,075
3509	Mtto. Parques y Jardines	9,980
3515	Mtto y conservación bienes informaticos	34,552
3604	Impresiones y Publicaciones Oficiales	800
3606	Servicio de Telecomunicaciones	5,992
3608	Licitaciones convenios y convocatorias	11,207
3701	Pasajes	2,401
3702	Viáticos	46,752
3703	Gastos de camino	5,896
3801	Gastos ceremoniales y de orden social	995
3903	Suscripciones y cuotas	1,474
3910	Servicios de carácter social	9,400
5000	BIENES MUEBLES E INMUEBLES	14,094
5101	Mobiliario de administración	2,505
5102	Equipo de Administración	5,136
5204	Eq. y aparatos de Comunic. Y Telec.	4,714
5206	Equipo de computación electrónica	1,149
5301	Vehiculos y Equipo de Transporte	590

Dicho importe se ejercerá en el gasto operativo del Instituto

ANEXO 8

APROBACIÓN DE REFRENDO DEL RECURSO AUTORIZADO EN EL 2009, PARA EJERCER EN EL 2010



DICTAMEN TECNICO DE OBRAS

TIPO DE DICTAMEN		
Validación de Terreno	<input type="checkbox"/>	Reparación y/o Rehabilitación
		<input checked="" type="checkbox"/>
		Consolidación
		<input type="checkbox"/>

Clave Obra:	0	Nombre Escuela:	E.P. IGNACIO ALLENDE	Nivel:	PRIMARIA
Meta Solicitada:	SUGERENCIA DE CAMBIO DE META				
Localidad:	HERMOSILLO	Municipio:	HERMOSILLO		
Supervisor de Obra:	ING. VICTOR HUGO BECERRIL CALDERON				

REPORTE FOTOGRAFICO

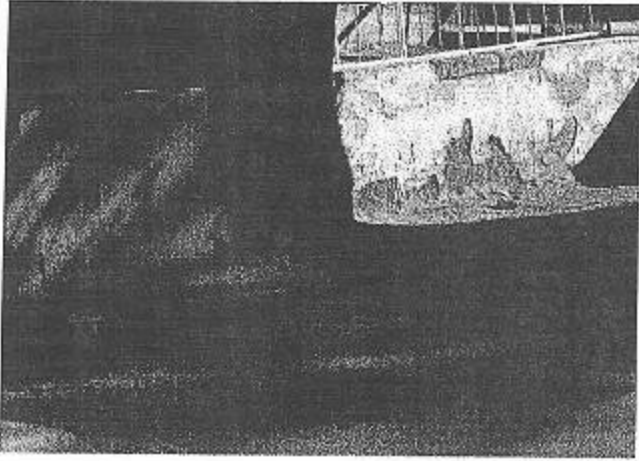

PIE DE FOTO : EN GRAN PARTE DE LAS AULAS SE REQUIERE EL APLANADO EXTERIOR

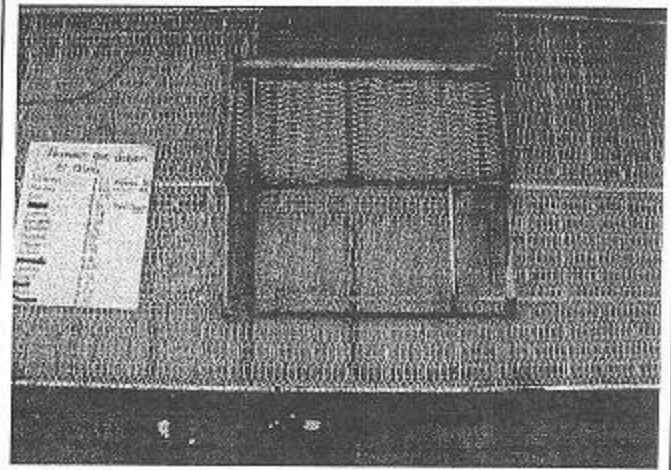

PIE DE FOTO : SE REQUIERE LA REHABILITACION DE LAS PROTECCIONES DE LAS AULAS

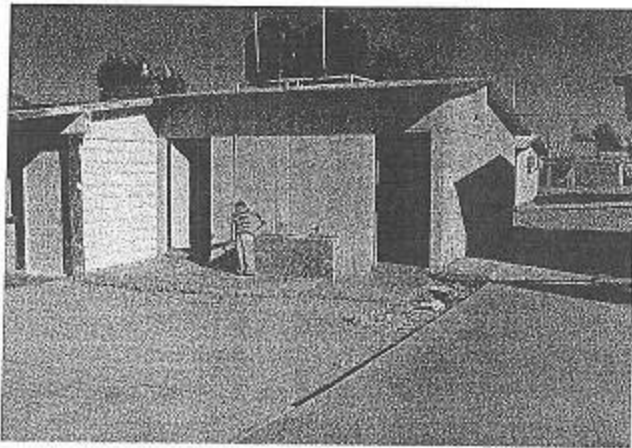

PIE DE FOTO : MODULO DE BAÑOS UTILIZADOS ACTUALMENTE



PIE DE FOTO :

El Supervisor de la Obra:
ING. VICTOR HUGO BECERRIL CALDERÓN

DICTAMEN TECNICO DE OBRAS

TIPO DE DICTAMEN			
Validación de Terreno	<input type="checkbox"/>	Reparación y/o Rehabilitación	<input checked="" type="checkbox"/>
		Consolidación	<input type="checkbox"/>
Clave Obra	0	Nombre Escuela	E.P. IGNACIO ALLENDE
Meta Solicitada	SUGERENCIA DE CAMBIO DE META		
Nivel	PRIMARIA		
Localidad	HERMOSILLO	Municipio	HERMOSILLO
Supervisor de Obra	ING. VICTOR HUGO BECERRIL CALDERON		

REPORTE FOTOGRAFICO

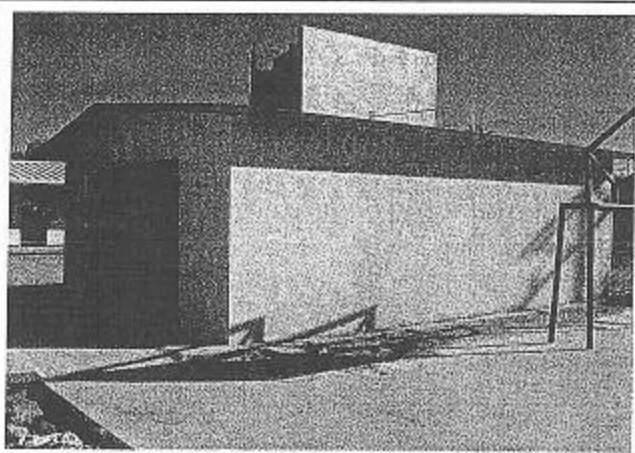

PIE DE FOTO : MODULO CONSTRUIDO EN 2009 POR PROGRAMA INIFED

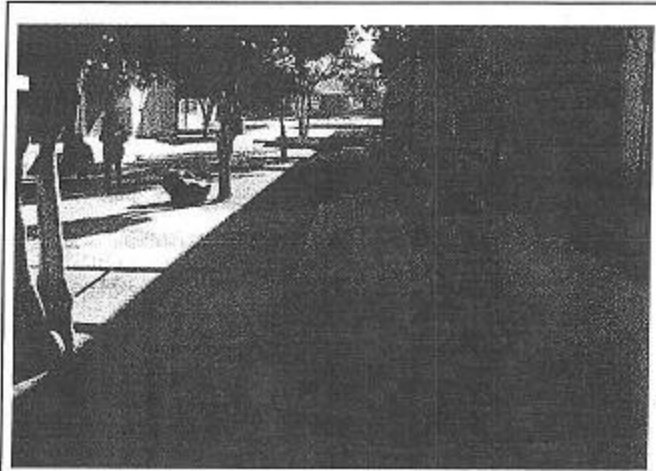

PIE DE FOTO : SOLICITAN LA CONSTRUCCION DE ANDADORES POR FUERA DE LAS AULAS Y CONSTRUCCION DE RAMPAR PARA DISCAPACITADOS

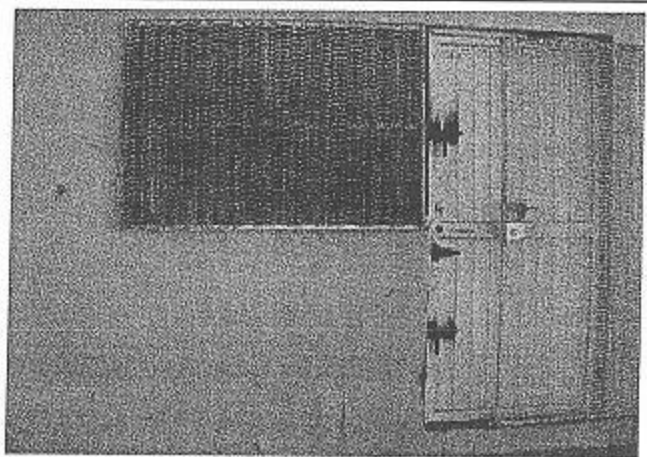

PIE DE FOTO : SE REQUIERE UNA REHABILITACION A LAS PUERTAS Y PROTECCIONES DE LA DIRECCION

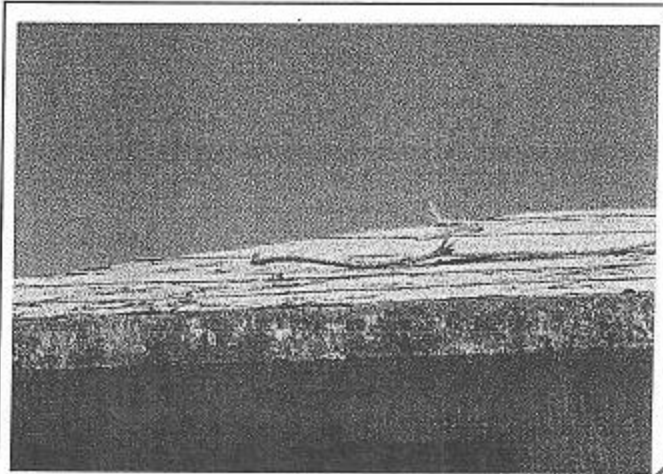

PIE DE FOTO : EL IMPERMEABILIZANTE EXISTENTE SE ENCUENTRA EN MUY MALAS CONDICIONES

El Supervisor de la Obra
ING. VICTOR HUGO BECERRIL CALDERON