



Oficio ITSC-036 /18  
Cd. Obregón, Sonora a 26 de Febrero de 2018  
2018: Año de la Salud.

**C.P. GUSTAVO LUIS RODRIGUEZ LOZANO**  
**SUBSECRETARIO DE EGRESOS**  
PRESENTE.-



En cumplimiento a la obligación del Ejecutivo Estatal señalada en el artículo 79 Fracción VII de la Constitución Política del Estado Libre y Soberano de Sonora, el Instituto hace entrega de la información financiera, los objetivos y metas alcanzadas para Administración Pública Estatal 2017.

Sin otro particular, me permito enviarle un cordial saludo.



**ATENTAMENTE**  
*"Casa Abierta al tiempo y las ideas"*

**LIC. GABRIEL BALDENE BRO PATRÓN**  
**DIRECTOR GENERAL**

GOBIERNO DEL ESTADO DE SONORA  
SECRETARIA DE HACIENDA

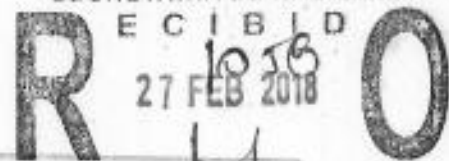

- C.e.p. Lic. Miguel Ángel Murillo Aispuro- Secretaria de la Contraloría General del Estado
- C.e.p. C. Jesús Ramón Moya Grijalva.- Auditor Mayor ISAF.
- C.e.p. Profr. José Victor Guerrero González.- Encargado del Deespacho de la S.E.C.
- C.e.p. C.P. Raúl Navarro Gallegos.-Secretaría de Hacienda.
- C.e.p. Archivo.



27 FEB. 2018

**RECIBIDO**  
Hermosillo, Sonora.

Unidos logramos más

# Formatos

## Listado de Formatos CPCA "Cuenta Publica Contabilidad Armonizada"

<i>I.- Información contable</i>		
1	CPCA-I-01	Estado de Situación Financiera
2	CPCA-I-02	Estado de Situación Financiera-Detallado-LDF
3	CPCA-I-03	Estado de Actividades
4	CPCA-I-04	Estado de Variación en la Hacienda Pública
5	CPCA-I-05	Estado de Cambios en la Situación Financiera
6	CPCA-I-06	Estado de Flujos de Efectivo
7	CPCA-I-07	Estado Analítico del Activo
8	CPCA-I-08	Estado Analítico de la Deuda y Otros Pasivos
9	CPCA-I-09	Informe Analítico de la Deuda y Otros Pasivos-Detallado-LDF
10	CPCA-I-10	Informe Analítico de Obligaciones Diferentes de Financiamiento-LDF
11	CPCA-I-11	Informe sobre Pasivos Contingentes
12	CPCA-I-12	Notas a los Estados Financieros
<i>II.- Información Presupuestaria</i>		
13	CPCA-II-01	Estado Analítico de Ingresos
14	CPCA-II-02	Estado Analítico de Ingresos Detallado-LDF
15	CPCA-II-03	Conciliación entre los Ingresos Presupuestarios y Contables
16	CPCA-II-04	Estado Analítico del Ejercicio Presupuesto de Egresos
17	CPCA-II-05	Estado Analítico del Ejercicio Presupuesto de Egresos Detallado-LDF Clasificación Por Objeto del Gasto
18	CPCA-II-06	Estado Analítico del Ejercicio Presupuesto de Egresos Clasificación Económica (Por Tipo de Gasto)
19	CPCA-II-07	Estado Analítico del Ejercicio Presupuesto de Egresos Por Unidad Administrativa
20	CPCA-II-08	Estado Analítico del Ejercicio Presupuesto de Egresos Detallado-LDF Por Unidad Administrativa
21	CPCA-II-09	Estado Analítico del Ejercicio Presupuesto de Egresos Clasificación Administrativa, Por Poderes
22	CPCA-II-10	Estado Analítico del Ejercicio Presupuesto de Egresos Clasificación Administrativa, Por tipo de Organismo o Entidad Paraestatal
23	CPCA-II-11	Estado Analítico del Ejercicio Presupuesto de Egresos Clasificación Funcional (Finalidad y Función)
24	CPCA-II-12	Estado Analítico del Ejercicio Presupuesto de Egresos -Detallado-LDF Clasificación Funcional (Finalidad y Función)
25	CPCA-II-13	Estado Analítico del Ejercicio Presupuesto de Egresos Por Partida del Gasto
26	CPCA-II-14	Estado Analítico del Ejercicio Presupuesto de Egresos - Detallado-LDF (Clasificación de Servicios Personales por Categoría)
27	CPCA-II-15	Conciliación entre los Egresos Presupuestarios y los Gastos Contables
28	CPCA-II-16	Endeudamiento Neto

# Formatos

## Listado de Formatos CPCA "Cuenta Publica Contabilidad Armonizada"

29	CPCA-II-17	Intereses de la Deuda
<b>III.- Información Programática</b>		
30	CPCA-III-01	Gasto por Categoría Programática
31	CPCA-III-02	Gasto por Programa Presupuestario
32	CPCA-III-03	Gasto por Proyectos de Inversión
33	CPCA-III-04	Informe de Avance Programático
34	CPCA-III-05	Matriz de Indicadores de Resultados
<b>IV.- Información Complementaria-Anexos.</b>		
35	CPCA-IV-01	Indicadores de Postura Fiscal
36	CPCA-IV-02	Balance Presupuestario-LDF
37	CPCA-IV-03	Relación de Cuentas Bancarias Productivas Especificas
38	CPCA-IV-04	Relación de Bienes que Componen su Patrimonio
39	CPCA-IV-05	Relación de esquemas bursátiles y de coberturas financieras
40	Anexo	Análisis de variaciones Programático-Presupuestal
41	Anexo MIR	Justificación de variaciones de indicadores de la MIR

***I.- Información Contable.***

Sistema Estatal de Evaluación  
Estado de Situación Financiera  
Instituto Tecnológico Superior de Cajeme  
Al 31 de Diciembre de 2017 y 2016  
(PESOS)

CPCA-I-01

CUENTA PÚBLICA 2017

ACTIVO	2017	2016	PASIVO	2017	2016
<b>Activo Circulante</b>			<b>Pasivo Circulante</b>		
Efectivo y Equivalentes	4,336,908.30	8,050,754.23	Cuentas por Pagar a Corto Plazo	84,811,813.61	57,474,738.30
Derechos a Recibir Efectivo o Equivalentes	106,344.16	1,854,477.44	Documentos por Pagar a Corto Plazo	-	-
Derechos a Recibir Bienes o Servicios	-	-	Posición a Corto Plazo de la Deuda Pública a Largo Plazo	-	-
Inventarios	-	-	Títulos y Valores a Corto Plazo	-	-
Almacenes	-	-	Pasivos Diferidos a Corto Plazo	-	-
Estimación por Pérdida o Deterioro de Activos Circulantes	-	-	Fondos y Bienes de Terceros en Garantía y/o Administración a Corto Plazo	-	-
Otros Activos Circulantes	-	-	Provisiones a Corto Plazo	-	-
			Otros Pasivos a Corto Plazo	-	-
<b>Total de Activos Circulantes</b>	<b>4,443,252.46</b>	<b>9,795,231.67</b>	<b>Total de Pasivos Circulantes</b>	<b>84,811,813.61</b>	<b>57,474,738.30</b>
<b>Activo No Circulante</b>			<b>Pasivo No Circulante</b>		
Inversiones Financieras a Largo Plazo	42,413,256.01	296,583.61	Cuentas por Pagar a Largo Plazo	-	-
Derechos a Recibir Efectivo o Equivalentes a Largo Plazo	-	-	Documentos por Pagar a Largo Plazo	-	-
Bienes Inmuebles, Infraestructura y Construcciones en Proceso	73,857,836.95	73,857,836.95	Deuda Pública a Largo Plazo	-	-
Bienes Muebles	58,993,565.54	58,369,577.47	Pasivos Diferidos a Largo Plazo	-	-
Activos Intangibles	429,761.10	429,761.10	Fondos y Bienes de Terceros en Garantía y/o en Administración a Largo Plazo	-	-
Depreciación, Deterioro y Amortización Acumulada de Bienes	- 35,888,315.30	- 6,025,156.87	Provisiones a Largo Plazo	-	-
Activos Diferidos	-	-			
Estimación por Pérdida o Deterioro de Activos no Circulantes	-	-			
Otros Activos no Circulantes	-	-			
<b>Total de Activos No Circulantes</b>	<b>140,778,104.36</b>	<b>126,427,602.26</b>	<b>Total de Pasivos No Circulantes</b>	<b>-</b>	<b>-</b>
<b>Total de Activos</b>	<b>145,220,356.78</b>	<b>126,632,833.93</b>	<b>Total de Pasivo</b>	<b>84,811,813.61</b>	<b>57,474,738.30</b>
			<b>Hacienda Pública/Patrimonio</b>		
			<b>Hacienda Pública/Patrimonio Contribuido</b>	<b>106,251,624.58</b>	<b>106,251,624.58</b>
			Aportaciones	25,675,174.72	25,675,174.72
			Donaciones de Capital	80,576,449.86	80,576,449.86
			Actualización de la Hacienda Pública/Patrimonio		
			<b>Hacienda Pública/Patrimonio Generado</b>	<b>- 45,843,081.41</b>	<b>- 27,093,528.95</b>
			Resultados del Ejercicio (Ahorro/ Desahorro)	- 5,458,447.10	- 2,961,470.84
			Resultados de Ejercicios Anteriores	- 27,093,528.95	- 24,532,058.11
			Reservas	-	-
			Reservas	-	-
			Rectificaciones de Resultados de Ejercicios Anteriores	- 13,293,105.36	-
			<b>Exceso o Insuficiencia en la Actualización de la Hacienda Pública/Patrimonio</b>	<b>-</b>	<b>-</b>
			Resultado por Posición Monetaria	-	-
			Resultado por Tenencia de Activos no Monetarios	-	-
			<b>Total Hacienda Pública/Patrimonio</b>	<b>60,408,543.17</b>	<b>79,158,095.63</b>
			<b>Total de Pasivo y Hacienda Pública/Patrimonio</b>	<b>145,220,356.78</b>	<b>136,632,833.93</b>

"Bajo protesta de decir verdad declaro que los Estados Financieros y sus Notas, son razonablemente correctos y son responsabilidad del emisor"

Ing. Mario Alejandro Gutiérrez De Vore  
Subdirección de Servicios Administrativos

Lic. Gabriel Rodríguez Patrón  
Director General

**Sistema Estatal de Evaluación**  
**Estado de Situación Financiera - Detallado - LDF**  
**Instituto Tecnológico Superior de Cajeme**  
**Al 31 de Diciembre de 2016 y al 31 de Diciembre de 2017 (b)**

CPCA-I-02

**CUENTA PÚBLICA 2017**

Concepto (c)	2017	31 de diciembre de 2016	Concepto (c)	2017	31 de diciembre de 2016
<b>ACTIVO</b>			<b>PASIVO</b>		
<b>Activo Circulante</b>			<b>Activo Circulante</b>		
a. Efectivo y Equivalentes (a1+a2+a3+a4+a5+a6+a7)	4,336,998.39	8,850,754.23	a. Cuentas por Pagar a Corto Plazo (a1+a2+a3+a4+a5+a6+a7+a8+a9)	56,357,976.15	57,474,736.36
a1) Efectivo	5,000.00	6,000.00	a1) Servicios Personales por Pagar a Corto Plazo		868,017.47
a2) Bancos/ Tesorería	3,789,664.18	6,221,773.77	a2) Proveedores por Pagar a Corto Plazo	256,539.80	183,541.04
a3) Bancos/Depositos y Otros			a3) Contratistas por Obras Públicas por Pagar a Corto Plazo		
a4) Inversiones Temporales (Hasta 3 meses)			a4) Participaciones y Aportaciones por Pagar a Corto Plazo		
a5) Fondos con Afectación Específica	518,501.12	1,822,560.46	a5) Transferencias Obligatorias por Pagar a Corto Plazo		
a6) Depósitos de Fondos de Terceros en Garantía y/o Administración	22,293.00		a6) Intereses, Comisiones y Otros Gastos de la Deuda Pública por Pagar a Corto Plazo		
a7) Otros Efectivos y Equivalentes			a7) Relaciones y Contribuciones por Pagar a Corto Plazo	44,737,101.69	44,604,078.72
b. Derechos a Recibir Efectivo o Equivalentes (b1+b2+b3+b4+b5+b6+b7)	195,344.18	1,554,477.44	a8) Devoluciones de la Ley de Ingresos por Pagar a Corto Plazo		
b1) Inversiones Financieras de Corto Plazo			a9) Otras Cuentas por Pagar a Corto Plazo	10,384,336.89	11,622,101.07
b2) Cuentas por Cobrar a Corto Plazo	56,265.06	1,575,978.50	b. Documentos por Pagar a Corto Plazo (b1+b2+b3)		
b3) Deudores Diversos por Cobrar a Corto Plazo	50,059.12	48,124.07	b1) Documentos Comerciales por Pagar a Corto Plazo		
b4) Ingresos por Recuperar a Corto Plazo			b2) Documentos con Contratos por Obras Públicas por Pagar a Corto Plazo		
b5) Devoluciones por Anticipo de la Tesorería a Corto Plazo			b3) Otros Documentos por Pagar a Corto Plazo		
b6) Préstamos Obligatorios a Corto Plazo			c. Percepción a Corto Plazo de la Deuda Pública a Largo Plazo (c1+c2)		
b7) Otros Derechos a Recibir Efectivo o Equivalentes a Corto Plazo			c1) Percepción a Corto Plazo de la Deuda Pública		
c. Derechos a Recibir Bienes o Servicios (c1+c2+c3+c4+c5)			c2) Percepción a Corto Plazo de Arrendamiento Financiero		
c1) Anticipo a Proveedores por Adquisición de Bienes y Prestación de Servicios a Corto Plazo			d. Títulos y Valores a Corto Plazo		
c2) Anticipo a Proveedores por Adquisición de Bienes Inmuebles y Muebles a Corto Plazo			e. Pasivos Diferidos a Corto Plazo (e1+e2+e3)		
c3) Anticipo a Proveedores por Adquisición de Bienes Intangibles a Corto Plazo			e1) Ingresos Cobrados por Adelantado a Corto Plazo		
c4) Anticipo a Proveedores por Adquisición de Bienes Inmuebles y Muebles a Corto Plazo			e2) Ingresos Cobrados por Adelantado a Corto Plazo		
c5) Otros Derechos a Recibir Bienes o Servicios a Corto Plazo			e3) Otros Pasivos Diferidos a Corto Plazo		
d. Inventarios (d1+d2+d3+d4+d5)			f. Fondos y Bienes de Terceros en Garantía y/o Administración a Corto Plazo (f1+f2+f3+f4+f5+f6)	29,453,835.46	
d1) Inventario de Mercancías para Venta			f1) Fondos en Garantía a Corto Plazo		
d2) Inventario de Mercancías Terminadas			f2) Fondos en Administración a Corto Plazo		
d3) Inventario de Mercancías en Proceso de Elaboración			f3) Fondos Contingentes a Corto Plazo		
d4) Inventario de Materias Primas, Materiales y Suministros para Producción			f4) Fondos de Fideicomisos, Mandatos y Contratos Análogos a Corto Plazo	29,453,835.46	
d5) Bienes en Tránsito			f5) Otros Fondos de Terceros en Garantía y/o Administración a Corto Plazo		
e. Amortaciones			f6) Valores y Bienes en Garantía a Corto Plazo		

<b>f. Estimación por Pérdida o Deterioro de Activos Circulantes (H1+I2)</b> (f1) Estimaciones para Cuentas Inasignables por Derechos a Recibir Efectivo o Equivalentes (f2) Estimación por Deterioro de Inventarios g. Otros Activos Circulantes (g1+g2+g3+g4) g1) Valores en Garantía g2) Bienes en Garantía (reserva depósitos de fondos) g3) Bienes Derivados de Embargos, Decomisos, Aseguramientos y Dación en Pago g4) Adquisición con Fondos de Tenores <b>IA. Total de Activos Circulantes (IA = a + b + c + d + e + f + g)</b> <b>Activo No Circulante</b> a. Inversiones Financieras a Largo Plazo b. Derechos a Recibir Efectivo o Equivalentes a Largo Plazo c. Bienes Inmuebles, Infraestructura y Construcciones en Proceso d. Bienes Muebles e. Activos Intangibles f. Depreciación, Deterioro y Amortización Acumulada de Bienes g. Activos Diferidos h. Estimados por Pérdida o Deterioro de Activos no Circulantes i. Otros Activos no Circulantes <b>IB. Total de Activos No Circulantes (IB = a + b + c + d + e + f + g + h + i)</b> <b>Total del Activo (I = IA + IB)</b>	<b>4,442,252.48</b> 42,413,256.01 73,857,436.98 59,965,565.54 429,761.10 35,888,315.30 - - - <b>140,778,104.30</b> <b>145,220,356.78</b>	<b>9,705,231.87</b> 290,693.61 73,857,636.95 59,369,577.47 429,761.10 5,025,196.87 - - <b>126,327,602.26</b> <b>130,632,033.99</b>	<b>g. Provisiones a Corto Plazo (g1+g2+g3)</b> g1) Provisión para Demandas y Juicios a Corto Plazo g2) Provisión para Contingencias a Corto Plazo g3) Otras Provisiones a Corto Plazo h. Otros Pasivos a Corto Plazo (h-h1+h2+h3) h1) Ingresos por Clasificar h2) Recaudación por Participar h3) Otros Pasivos Circulantes <b>IIA. Total de Pasivos Circulantes (IIA = a + b + c + d + e + f + g + h)</b> <b>Pasivo No Circulante</b> a. Cuentas por Pagar a Largo Plazo b. Documentos por Pagar a Largo Plazo c. Deuda Pública a Largo Plazo d. Pasivos Diferidos a Largo Plazo e. Fondos y Bienes de Tenores en Garantía y/o en Administración a Largo Plazo f. Provisiones a Largo Plazo <b>IIIB. Total de Pasivos No Circulantes (IIIB = a + b + c + d + e + f)</b> <b>Total del Pasivo (II = IIA + IIIB)</b> <b>HACIENDA PÚBLICA/PATRIMONIO</b> IIIA. Hacienda Pública/Patrimonio Contribuido (IIIA = a + b + c) a. Aportaciones b. Donaciones de Capital c. Actualización de la Hacienda Pública/Patrimonio IIIB. Hacienda Pública/Patrimonio Generado (IIIB = a + b + c + d + e) a. Resultados del Ejercicio (Alforno/ Desaforno) b. Resultados de Ejercicios Anteriores c. Revalúos d. Reservas e. Rectificaciones de Resultados de Ejercicios Anteriores <b>IIIC. Exceso o Insuficiencia en la Actualización de la Hacienda Pública/Patrimonio (IIIC = a + b)</b> a. Resultado por Posición Monetaria b. Resultado por Tenencia de Activos no Monetarios <b>III. Total Hacienda Pública/Patrimonio (III = IIA + IIIB + IIIC)</b> <b>IV. Total del Pasivo y Hacienda Pública/Patrimonio (IV = III + II)</b>	<b>84,811,813.61</b> 57,474,738.30 196,251,624.58 25,675,174.72 80,576,449.89 45,843,981.41 5,456,447.10 27,083,528.96 13,283,105.36 60,488,543.17 145,220,356.78 79,159,095.53 138,632,033.99
--	--	---	--	--

  
 Lic. Gabriel Beltramebros Patrón  
 Director General

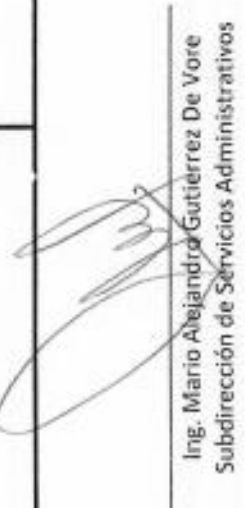
  
 Ing. Mario Alejandra Gutierrez De Vore  
 Subdirección de Servicios Administrativos

Sistema Estatal de Evaluación  
Estado de Actividades  
Instituto Tecnológico Superior de Cajeme  
Del 01 de Enero al 31 de Diciembre de 2017 y 2016  
(PE806)

CPCA-1-03

	CUENTA PÚBLICA 2017	
	DICIEMBRE 2017	DICIEMBRE 2016
<b>INGRESOS Y OTROS BENEFICIOS</b>		
<b>Ingresos de la Gestión:</b>	30,582,591.00	33,121,181.85
Impuestos	-	-
Cuotas y Aportaciones de Seguridad Social	-	-
Contribuciones de Mejoras	-	-
Derechos	-	-
Productos de Tipo Corriente <sup>1</sup>	-	-
Aprovechamientos de Tipo Corriente	-	-
Ingresos por Venta de Bienes y Servicios	-	-
Ingresos no Comprendidos en las Fracciones de la Ley de Ingresos Casados en Ejercicios Fiscales Anteriores Pendientes de Liquidación o Pago	30,582,591.00	33,121,181.85
<b>Participaciones, Aportaciones, Transferencias, Asignaciones, Subsidios y Otras Ayudas</b>	79,784,133.80	75,418,605.82
Participaciones y Aportaciones	-	-
Transferencia, Asignaciones, Subsidios y Otras Ayudas	79,784,133.80	75,418,605.82
<b>Otros Ingresos y Beneficios</b>	103,982.26	261,268.77
Ingresos Financieros	-	161,541.00
Incremento por Variación de Inventarios	-	-
Disminución del Exceso de Estimaciones por Pérdida o Deterioro u Obsolescencia	-	-
Disminución del Exceso de Provisiones	-	-
Otros Ingresos y Beneficios Varios	103,982.26	99,727.77
<b>Total de Ingresos y Otros Beneficios</b>	110,470,708.26	108,801,056.44
<b>GASTOS Y OTRAS PÉRDIDAS</b>		
<b>Gastos de Funcionamiento</b>	110,744,023.23	105,492,354.11
Servicios Personales	87,897,106.52	85,241,006.75
Materiales y Suministros	4,400,814.50	4,390,079.89
Servicios Generales	18,446,042.21	15,890,167.47
<b>Transferencia, Asignaciones, Subsidios y Otras Ayudas</b>	424,567.76	3,544,598.29
Transferencias Internas y Asignaciones al Sector Público	-	-
Transferencias al Resto del Sector Público	-	-
Subsidios y Subvenciones	417,120.00	856,161.93
Ayudas Sociales	7,447.76	2,678,424.36
Pensiones y Jubilaciones	-	-
Transferencia a Fideicomisos, Mandatos y Contratos Análogos	-	-
Transferencia a la Seguridad Social	-	-
Donativos	-	10,000.00
Transferencias al Exterior	-	-
<b>Participaciones y Aportaciones</b>	-	-
Participaciones	-	-
Aportaciones	-	-
Convenios	-	-
<b>Intereses, Comisiones y Otros Gastos de la Deuda Pública</b>	-	-
Intereses de la Deuda Pública	-	-
Comisiones de la Deuda Pública	-	-
Gastos de la Deuda Pública	-	-
Costo por Coberturas	-	-
Ayudas Financieras	-	-
<b>Otros Gastos y Pérdidas Extraordinarias</b>	4,758,562.37	2,325,598.99
Estimaciones, Depreciaciones, Deterioros, Obsolescencia y Amortizaciones	4,758,562.37	2,325,598.99
Provisiones	-	-
Disminución de Inventarios	-	-
Aumento por Insuficiencia de Estimaciones por Pérdida o Deterioro u Obsolescencia	-	-
Aumento por Insuficiencia de Provisiones	-	-
Otros Gastos	-	-
<b>Inversión Pública</b>	-	-
Inversión Pública no Capitalizable	-	-
<b>Total de Gastos y Otras Pérdidas</b>	115,527,153.36	111,362,527.29
<b>Resultados del Ejercicio (Ahorro/Desahorro)</b>	5,458,447.10	2,581,470.84

Bajo protesta de decir verdad declaro que los Estados Financieros y sus Notas, son razonablemente correctos y son responsabilidad del emisor

Ing. Mario Alejandro Gutiérrez De Vore  
Subdirección de Servicios Administrativos

Lic. Gabriel Valderrama Patrón  
Inspector General



Sistema Estatal de Evaluación  
Estado de Variación en la Hacienda Pública  
Instituto Tecnológico Superior de Cajeme  
Del 01 de Enero al 31 de Diciembre de 2017 y 2016  
(PESOS)

CPCA-I-04

CUENTA PÚBLICA 2017

Concepto	Hacienda Pública / Patrimonio Contribuido	Hacienda Pública / Patrimonio Generado de Ejercicio Anteriores	Hacienda Pública / Patrimonio Generado del Ejercicio	Ajustes por Cambios de Valor	Total
Rectificaciones de Resultados de Ejercicios Anteriores			-13,293,105.36		-13,293,105.36
Patrimonio Neto Inicial Ajustado del Ejercicio	106,251,624.58	0.00	0.00	0.00	106,251,624.58
Aportaciones	25,675,174.72				25,675,174.72
Donaciones de Capital	80,576,449.86				80,576,449.86
Actualización de la Hacienda Pública/Patrimonio					
Variaciones de la Hacienda Pública / Patrimonio Neto del Ejercicio	0.00	-24,532,058.11	-2,561,470.84	0.00	-27,093,528.95
Resultados del Ejercicio (Ahorro/Desahorro)			-2,561,470.84		-2,561,470.84
Resultados de Ejercicios Anteriores		-24,532,058.11			-24,532,058.11
Revalúos					
Reservas					
Hacienda Pública / Patrimonio Neto Final del Ejercicio 2016	106,251,624.58	-24,532,058.11	-2,561,470.84	0.00	79,158,095.63
Cambios en la Hacienda Pública / Patrimonio Neto del Ejercicio 2016	0.00	0.00	0.00	0.00	0.00
Aportaciones					0.00
Donaciones de Capital					
Actualización de la Hacienda Pública/Patrimonio					
Variaciones de la Hacienda Pública / Patrimonio Neto del Ejercicio	0.00	-2,561,470.84	-5,456,447.10	0.00	-8,017,917.94
Resultados del Ejercicio (Ahorro/Desahorro)			-5,456,447.10		-5,456,447.10
Resultados de Ejercicio Anterior		-2,561,470.84			-2,561,470.84
Revalúos					
Reservas					
Saldo Neto en la Hacienda Pública / Patrimonio 2017	106,251,624.58	-27,093,528.95	-18,749,552.46	0.00	60,408,543.17

Bajo protesta de decir verdad declaramos que los Estados Financieros y sus notas, son razonablemente correctos y son responsabilidad del emisor.

Ing. Mario Alejandro Gutiérrez De Vore  
Subdirección de Servicios Administrativos

Lic. Gabriel Balanzuela Patrón  
Director General

Sistema Estatal de Evaluación  
Estado de Cambios en la Situación Financiera  
Instituto Tecnológico Superior de Cajeme  
Del 01 de Enero al 31 de Diciembre de 2017  
(PESOS)

CPCA-I-05

	Origen	Aplicación
<b>Activo</b>		
<b>Activo Circulante</b>	-35,126,137.62	43,713,660.47
Electivo y Equivalentes	-5,262,979.19	0.00
Derechos a Recibir Efectivo o Equivalentes	-3,713,846.03	
Derechos a Recibir Bienes o Servicios	-1,548,133.26	
Inventario		
Almacenes		
Estimación por Pérdida o Deterioro de Activos Circulantes		
Otros Activos Circulantes		
<b>Activo No Circulante</b>	-29,863,158.43	43,713,660.47
Inversiones Financieras a Largo Plazo		42,117,672.40
Derechos a Recibir Efectivo o Equivalentes a Largo Plazo		
Bienes Inmuebles, Infraestructura y Construcciones en Proceso		
Bienes Muebles		1,595,988.07
Activos Intangibles		
Depreciación, Deterioro y Amortización Acumulada de Bienes	-29,863,158.43	
Activos Diferidos		
Estimación por Pérdida o Deterioro de Activos no Circulantes		
Otros Activos no Circulantes		
<b>Pasivo</b>	27,337,075.31	0.00
<b>Pasivo Circulante</b>	27,337,075.31	0.00
Cuentas por Pagar a Corto Plazo	27,337,075.31	0.00
Documentos por Pagar a Corto Plazo		
Porción a Corto Plazo de la Deuda Pública a Largo Plazo		
Títulos y Valores a Corto Plazo		
Pasivos Diferidos a Corto Plazo		
Fondos y Bienes de Terceros en Garantía y/o Administración a Corto Plazo		
Provisiones a Corto Plazo		
Otros Pasivos a Corto Plazo		
<b>Pasivo No Circulante</b>	0.00	0.00
Cuentas por Pagar a Largo Plazo		
Documentos por Pagar a Largo Plazo		
Deuda Pública a Largo Plazo		
Pasivos Diferidos a Largo Plazo		
Fondos y Bienes de Terceros en Garantía y/o en Administración a Largo Plazo		
Provisiones a Largo Plazo		
<b>HACIENDA PÚBLICA/PATRIMONIO</b>	0.00	-18,749,552.46
<b>Hacienda Pública/Patrimonio Contribuido</b>	0.00	0.00
Aportaciones		
Donaciones de Capital		
Actualización de la Hacienda Pública/Patrimonio		
<b>Hacienda Pública/Patrimonio Generado</b>	0.00	-18,749,552.46
Resultados del Ejercicio (Ahorro/ Desahorro)		-5,498,447.10
Resultados de Ejercicios Anteriores		-13,251,105.36
Revalúos		
Reservas		
Rectificaciones de Resultados de Ejercicios Anteriores		
<b>Excesos o Insuficiencia en la Actualización de la Hacienda Pública/Patrimonio</b>	0.00	0.00
Resultado por Posición Monetaria		
Resultado por Tenencia de Activos no Monetarios		

Bajo protesta de decir verdad declaramos que los Estados Financieros y sus Notas, son razonablemente correctos y soy responsable del error

Ing. Mario Alejandro Gutiérrez De Vore  
Subdirección de Servicios Administrativos

Lic. Gabriel Baldero Patrón  
Director General

**Sistema Estatal de Evaluación  
Estado de Flujos de Efectivo  
Instituto Tecnológico Superior de Cajeme  
Al 31 de Diciembre de 2017 y 2016  
(PESOS)**

CPCA-I-06

**CUENTA PÚBLICA 2017**

Concepto	2017	2016
<b>Flujos de Efectivo de las Actividades de Operación</b>		
<b>Origen</b>	<b>110,470,706.26</b>	<b>108,801,056.45</b>
Impuestos		
Cuotas y Aportaciones de Seguridad Social		
Contribuciones de mejoras		
Derechos		
Productos de Tipo Corriente		
Aprovechamientos de Tipo Corriente		
Ingresos por Venta de Bienes y Servicios	30,582,591.00	33,121,181.88
Ingresos no Comprendidos en las Fracciones de la Ley de Ingresos Causados en Ejercicios Fiscales Anteriores		
Pendientes de Liquidación o Pago		
Participaciones y Aportaciones		
Transferencias, Asignaciones y Subsidios y Otras Ayudas	79,784,133.00	75,418,606.82
Otros Orígenes de Operación	103,982.26	261,268.77
<b>Aplicación</b>	<b>111,168,590.99</b>	<b>109,036,940.40</b>
Servicios Personales	87,897,166.52	85,241,506.75
Materiales y Suministros	4,400,814.50	4,390,679.89
Servicios Generales	18,446,042.21	15,860,167.47
Transferencias Internas y Asignaciones al Sector Público		
Transferencias al resto del Sector Público		
Subsidios y Subvenciones	417,120.00	866,161.93
Ayudas Sociales	7,447.76	2,678,424.36
Pensiones y Jubilaciones		
Transferencias a Fideicomisos, Mandatos y Contratos Análogos		
Transferencias a la Seguridad Social		
Donativos	0.00	10,000.00
Transferencias al Exterior		
Participaciones		
Aportaciones		
Convenios		
Otras Aplicaciones de Operación		
<b>Flujos Netos de Efectivo por Actividades de Operación</b>	<b>-697,884.73</b>	<b>-235,883.95</b>
<b>Flujos de Efectivo de las Actividades de Inversión</b>	<b>0.00</b>	<b>0.00</b>
<b>Origen</b>		
Bienes Inmuebles, Infraestructura y Construcciones en Proceso		
Bienes Muebles		
Otros Orígenes de Inversión		
<b>Aplicación</b>	<b>1,595,988.07</b>	<b>-1,969,012.56</b>
Bienes Inmuebles, Infraestructura y Construcciones en Proceso	0.00	0.00
Bienes Muebles	1,595,988.07	-1,977,059.83
Otras Aplicaciones de Inversión	0.00	8,047.27
<b>Flujos Netos de Efectivo por Actividades de Inversión</b>	<b>-1,595,988.07</b>	<b>1,969,012.56</b>
<b>Flujo de Efectivo de las Actividades de Financiamiento</b>	<b>14,043,969.95</b>	<b>-1,186,364.15</b>
<b>Origen</b>		
Endeudamiento Neto		
Interno	14,043,969.95	-1,186,364.15
Externo		
Otros Orígenes de Financiamiento		
<b>Aplicación</b>	<b>15,463,943.08</b>	<b>-1,128,829.70</b>
Servicios de la Deuda	15,463,943.08	-1,128,829.70
Interno		
Externo		
Otras Aplicaciones de Financiamiento		
<b>Flujos netos de Efectivo por Actividades de Financiamiento</b>	<b>-1,419,973.13</b>	<b>-67,534.45</b>
<b>Incremento/Disminución Neta en el Efectivo y Equivalentes al Efectivo</b>	<b>-3,713,845.93</b>	<b>1,675,594.16</b>
<b>Efectivo y Equivalentes al Efectivo al Inicio del Ejercicio</b>	<b>8,050,754.23</b>	<b>6,375,160.07</b>
<b>Efectivo y Equivalentes al Efectivo al Final del Ejercicio</b>	<b>4,336,908.30</b>	<b>8,050,754.23</b>

Bajo protesta de decir verdad declaramos que los Estados Financieros y sus Notas, son razonablemente correctos y son responsabilidad del emisor

Ing. Mario Alejandro Gutiérrez De Vore  
Subdirección de Servicios Administrativos

Lic. Gabriel Balbencro Patrón  
Director General

**Sistema Estatal de Evaluación**  
**Estado Analítico del Activo**  
**Instituto Tecnológico Superior de Cajeme**  
**Del 01 de Enero al 31 de Diciembre de 2017**

CPCA-I-07

CUENTA PÚBLICA 2017

(PESOS)

Concepto	Saldo Inicial 1	Cargos del Periodo 2	Abonos del Periodo 3	Saldo Final 4 (1+2-3)	Variación del Periodo (4-1)
<b>ACTIVO</b>	136,632,833.93	283,992,005.47	275,404,482.62	145,220,356.78	8,587,522.85
<b>Activo Circulante</b>	9,705,231.67	236,102,019.45	241,364,998.64	4,442,252.48	-5,262,979.19
Efectivo y Equivalentes	8,050,754.23	207,079,298.14	210,793,144.07	4,336,908.30	-3,713,845.93
Derechos a Recibir Efectivo o Equivalentes	1,654,477.44	29,022,721.31	30,571,854.57	105,344.18	-1,549,133.26
Derechos a Recibir Bienes o Servicios				0.00	0.00
Inventarios				0.00	0.00
Almacenes				0.00	0.00
Estimación por Pérdida o Deterioro de Activos Circulantes				0.00	0.00
Otros Activos Circulantes				0.00	0.00
<b>Activo No Circulante</b>	126,927,602.26	47,889,986.02	34,039,483.98	140,778,104.30	13,850,502.04
Inversiones Financieras a Largo Plazo	295,583.61	46,293,997.95	4,176,325.55	42,413,256.01	42,117,672.40
Derechos a Recibir Efectivo o Equivalentes a Largo Plazo	0.00			0.00	0.00
Bienes Inmuebles, Infraestructura y Construcciones en Proceso	73,857,836.95			73,857,836.95	0.00
Bienes Muebles	58,369,577.47	1,595,988.07		59,965,565.54	1,595,988.07
Activos Intangibles	429,761.10			429,761.10	0.00
Depreciación, Deterioro y Amortización Acumulada de Bienes	-6,025,156.87		29,863,158.43	-35,888,315.30	-29,863,158.43
Activos Diferidos				0.00	0.00
Estimación por Pérdida o Deterioro de Activos no Circulantes				0.00	0.00
Otros Activos no Circulantes				0.00	0.00

Bajo protesta de decir verdad declaramos que los Estados Financieros y sus Notas, son razonablemente correctos y son responsabilidad del emisor

Ing. Mario Alejandro Gutierrez De Vore  
 Subdirección de Servicios Administrativos

Lic. Gabriel Baldenebro Patrón  
 Director General

**Sistema Estatal de Evaluación**  
**Estado Analítico de la Deuda y Otros Pasivos**  
**Instituto Tecnológico Superior de Cajeme**  
**Del 01 de Enero al 31 de Diciembre de 2017**

CPCA-I-08

(PESOS)

CUENTA PÚBLICA 2017

DENOMINACIÓN DE LAS DEUDAS	MONEDA DE CONTRATACIÓN	INSTITUCIÓN O PAÍS ACREEDOR	SALDO INICIAL DEL PERIODO	SALDO FINAL DEL PERIODO
<b>DEUDA PÚBLICA</b>				
<b>Corto Plazo</b>				
<b>Deuda Interna</b>			0.00	0.00
Instituciones de Crédito			0.00	0.00
Títulos y Valores				
Arrendamientos Financieros				
<b>Deuda Externa</b>			0.00	0.00
Organismos Financieros Internacionales			0.00	
Deuda Bilateral				
Títulos y Valores				
Arrendamientos Financieros				
<i>Subtotal Corto Plazo</i>			<i>0.00</i>	<i>0.00</i>
<b>Largo Plazo</b>				
<b>Deuda Interna</b>			0.00	0.00
Instituciones de Crédito				
Títulos y Valores				
Arrendamientos Financieros				
<b>Deuda Externa</b>			0.00	0.00
Organismos Financieros Internacionales				
Deuda Bilateral				
Títulos y Valores				
Arrendamientos Financieros				
<i>Subtotal Largo Plazo</i>			<i>0.00</i>	<i>0.00</i>
Otros Pasivos	Pesos	Mexico	57,474,738.30	84,811,813.61
<b>Total Deuda y Otros Pasivos</b>			<b>57,474,738.30</b>	<b>84,811,813.61</b>

Bajo protesta de decir verdad declaramos que los Estados Financieros y sus Notas, son razonablemente correctos y son responsabilidad del emisor.

  
 Ing. Mario Alejandro Gutierrez De Vore  
 Subdirección de Servicios Administrativos

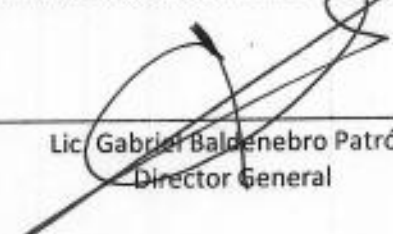
  
 Lic. Gabriel Baldenebro Patrón  
 Director General

**Sistema Estatal de Evaluación  
Informe Analítico de la Deuda Pública y Otros Pasivos - LDF  
Instituto Tecnológico Superior de Cajeme  
Del 01 de Enero al 31 de Diciembre de 2017**

CPCA-I-09

**CUENTA PÚBLICA 2017**

(PESOS)

Denominación de la Deuda Pública y Otros Pasivos (i)	Saldo al 31 de diciembre de 2016(i)	Disposiciones del Periodo (k)	Amortizaciones del Periodo (l)	Revaluaciones, Reclasificaciones y Otros Ajustes (m)	Saldo Final del Periodo (n) = k+l+m	Pago de Intereses del Periodo (j)	Pago de Comisiones y demás costos asociados durante el Periodo (o)
1. Deuda Pública (1=1+1B)							
A. Corto Plazo (A=1+1B1+1B2)							
a1) Instituciones de Crédito							
a2) Títulos y Valores							
a3) Arrendamientos Financieros							
B. Largo Plazo (B=1+1B2+1B3)							
b1) Instituciones de Crédito							
b2) Títulos y Valores							
b3) Arrendamientos Financieros							
2. Otros Pasivos	57,474,758.38				54,811,813.81		
3. Total de la Deuda Pública y Otros Pasivos (3=1+2)	57,474,758.38				54,811,813.81		
4. Deuda Contingente 1 (Informativa)							
A. Deuda Contingente 1							
B. Deuda Contingente 2							
C. Deuda Contingente XX							
5. Valor de Instrumentos Bono Cupón Claro 2 (Informativo)							
A. Instrumento Bono Cupón Claro 1							
B. Instrumento Bono Cupón Claro 2							
C. Instrumento Bono Cupón Claro XX							

Se refiere a cualquier financiamiento sin fuente o garantía de pago definida, que sea asumida de manera explícita o subrogada por los Entes Federativos con sus Municipios, organismos descentralizados y empresas de participación estatal mayoritaria y fiduciarias, locales o municipales, y por los Municipios con sus respectivos organismos descentralizados y empresas de participación municipal mayoritaria.

Se refiere al valor del Bono Cupón Claro que respalda el pago de los créditos asociados al mismo (Activo).

Obligaciones a Corto Plazo (k)	Monto Contratado (l)	Plazo Pactado (m)	Tasa de Interés (n)	Comisiones y Costos Relacionados (o)	Tasa Efectiva (p)
8. Obligaciones a Corto Plazo (Informativo)					
A. Crédito 1					
B. Crédito 2					
C. Crédito XX					

Ing. Mario Alejandro Gutiérrez De Vore  
Subdirección de Servicios Administrativos

Lic. Gabriel Baldenegro Patrón  
Director General

Sistema Estatal de Evaluación  
Informe Analítico de Obligaciones Diferentes de Financiamientos – LDF  
Instituto Tecnológico Superior de Cajeme  
Del 01 de Enero al 31 de Diciembre de 2017  
(PESOS)

CUENTA PÚBLICA 2017

Denominación de las Obligaciones Diferentes de Financiamiento (c)	Fecha del Contrato (d)	Fecha de inicio de operación del proyecto (e)	Fecha de vencimiento (f)	Monto de la inversión pactado (g)	Piuro pactado (h)	Monto promedio mensual del pago de la contraprestación (i)	Monto promedio mensual del pago de la contraprestación correspondiente al pago de inversión (j)	Monto pagado de la inversión al 31 de Diciembre de 2017 (k)	Monto pagado de la inversión actualizado al 31 de Diciembre de 2017 (l)	Saldo pendiente por pagar de la inversión al 31 de Diciembre de 2017 (m = g - l)
<b>A. Asociaciones Público Privadas (APPs) (A=a+b+c+d)</b>				112,816,662.61		6,612,119.12	6,612,119.12	28,004,848.00	28,004,848.00	84,811,813.61
a) SERVICIOS PERSONALES	01/01/2017	01/01/2017	31/12/2017	534,877.77	1 ANO	44,573.15	44,573.15	534,877.77	534,877.77	-
b) PROVEEDORES	01/01/2017	01/01/2017	31/12/2017	7,134,678.08	1 ANO	593,723.17	593,723.17	6,866,138.28	6,866,138.28	256,539.80
c) RETENCIONES Y CONTRIBUCIONES	01/01/2017	01/01/2017	31/12/2017	50,000,244.50	1 ANO	4,243,353.74	4,243,353.74	6,183,143.23	6,183,143.23	44,737,101.09
d) OTRAS CUENTAS POR PAGAR	01/01/2017	01/01/2017	31/12/2017	20,755,628.69	1 ANO	1,730,469.05	1,730,469.05	10,401,292.03	10,401,292.03	10,364,336.66
e) FONDOS DE FIDEICOMISOS	01/01/2017	01/01/2017	31/12/2017	33,471,233.15	1 ANO	-	-	4,017,397.69	4,017,397.69	29,453,835.46
<b>B. Otros Instrumentos (B=a+b+c+d)</b>										
a) Otro Instrumento 1										
b) Otro Instrumento 2										
c) Otro Instrumento 3										
d) Otro Instrumento XX										
<b>C. Total de Obligaciones Diferentes de Financiamiento (C=A+B)</b>				112,816,662.61		6,612,119.12	6,612,119.12	28,004,848.00	28,004,848.00	84,811,813.61



Ing. Mario Alejandro Gutierrez De Vore  
Subdirección de Servicios Administrativos

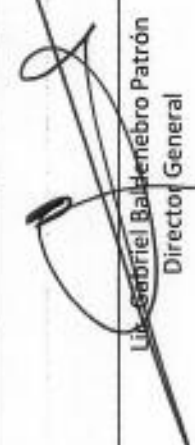

Lic. Gabriel Baldehembro Patrón  
Director General

Sistema Estatal de Evaluación  
Informe sobre Pasivos Contingentes  
Instituto Tecnológico Superior de Cajeme  
Al 31 de Diciembre de 2017  
(PESOS)

CPCA-I-11

CUENTA PÚBLICA 2017

A Corto Plazo

NADA QUE INFORMAR EN ESTE APARTADO

A Mediano Plazo

NADA QUE INFORMAR EN ESTE  
APARTADO

INFORME SOBRE PASIVOS CONTINGENTES: Informar las obligaciones que tienen su origen en

hechos específicos e independientes del pasado que en el futuro pueden ocurrir o no, y de

acuerdo con lo que acontezca, desaparecen o se convierten en pasivos reales por ejemplo,

juicios, garantías, avales, costos de planes de pensiones, jubilaciones, etc.

A Largo Plazo

NADA QUE INFORMAR EN ESTE APARTADO

Bajo protesta de decir verdad declaramos que los Estados Financieros y sus Notas, son razonablemente correctos y son responsabilidad del emisor

  
Ing. Mario Alejandro Gutierrez De Vore  
Subdirección de Servicios Administrativos

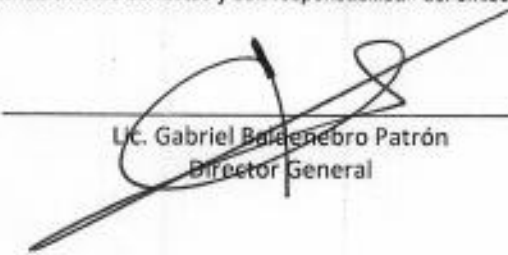
  
Lic. Gabriel Bolañero Patrón  
Director General



Al 31 de Diciembre de 2017

**NOTAS DE DESGLOCE****1.-NOTAS AL ESTADO DE SITUACION FINANCIERA****ACTIVO****EFFECTIVO Y EQUIVALENTES****1.- Efectivo y Equivalente a Corto Plazo.**

CAJA	<u>\$ 6,000.00</u>
BBVA BANCOMER (PROPIOS)	669,148.22
BBVA BANCOMER (SUBSIDIO)	3,346,165.53
SANTANDER SERFIN	3,572.38
BANAMEX PROPIOS	12,888.85
BBVA BANCOMER (PROMEP)	100,251.13
BBVA BANCOMER (CONACYT)	69,000.00
BBVA BANCOMER (DGEST)	45,228.27
BANORTE (ALAMOS)	62,360.92
BANCOS E INVERSIONES	<u>\$ 4,308,615.30</u>
DEPOSITOS DE FONDOS DE TERCEROS	<u>\$ 22,293.00</u>
EFFECTIVO Y EQUIVALENTES	<u>\$ 4,336,908.30</u>

**DERECHOS A RECIBIR EFECTIVO Y EQUIVALENTES, BIENES O SERVICIOS****2.- Contribuciones por Recuperar**

CREDITO AL SALARIO	50,059.12
CONTRIBUCIONES POR RECUPERAR	<u>\$ 50,059.12</u>

**3.-Cuentas por Cobrar.**

Al 31 de Diciembre de 2017 la cuenta de deudores diversos queda con un saldo de \$55,285.06 los cuales se integran de la siguiente manera:

Al 31 de Diciembre de 2017

DEUDOR	IMPORTE	PLAZO
JESUS ANTONIO LANDAVAZO DOMI	1,350.00	90 DIAS
ANGEL BOJORQUEZ	4,074.53	90 DIAS
FERNANDO ORDUÑA	49,860.53	90 DIAS

En cuentas de orden se refleja un adeudo por parte del Gobierno del Estado de Sonora por la cantidad de \$65,647,585.02 los cuales se integran de la siguiente manera:

Subsidio Estatal 2012	\$5,447,477.19
Subsidio Estatal 2013	\$13,260,355.28
Incremento Salarial 2013	\$788,091.00
Subsidio Estatal 2014	\$3,246,755.00
Peso s Peso 2014	\$4,496,777.00
Subsidio Estatal 2015	\$9,148,819.31
PIFIT Oferta Educativa	\$7,072,745.00
PIFIT Calidad	\$4,925,729.24
PIFIT PAC 2013	\$2,260,836.00
Edificio 8	\$15,000,000.00

#### 4.- BIENES MUEBLES, INMUEBLES E INTANGIBLES

4.- Al 31 de Diciembre se tiene en Bienes inmuebles la cantidad de \$73,857,836.95 y una depreciación de \$27,445,523.65. Los bienes muebles cerraron con un importe de \$59,965,565.54 y una depreciación en el ejercicio por \$8,167,550.22 con respecto a los activos intangible cierra con un saldo de \$429,761.10 y una depreciación por \$275,241.43.

Al 31 de Diciembre de 2017

**PASIVO**

**CUENTAS Y DOCUMENTOS POR PAGAR**

1.-Documentos por pagar a un vencimiento menor o igual a 365 días.

1 MALTIMUSS SA DE CV	6.00	7 COMISION FEDERAL DE ELECTRIC	11,672.00
2 MARIA DE JESUS HERNANDEZ SAL	141.17	8 ESTUDIOS PROFESIONALES DE SO	35,000.00
3 AXA SGUROS,S.A. DE C.V.	290.23	9 TELEFONOS DE MEXICO SA DE CV	53,963.63
4 DORA DELIA SOTO IBARRA	760.00	10 PROTEKTNET SA DE CV	70,339.50
5 PLOMERIA Y FERRETERIA LA UNI	2,318.84	11 OTITESCA	78,228.89
6 MIRIAMIRASEMA PADILLA LOPEZ	3,819.64	<b>PROVEEDORES</b>	<b>\$ 256,539.80</b>
1 FONDO DE RETIRO	28,736,187.54	1 10% RETENIDO (PAGADO)	36,945.42
2 FONDO DE AHORRO	717,647.92	2 10% RETENIDO (POR PAGAR )	556.32
<b>FONDOS DE FIDUCIARIOS</b>	<b>\$ 29,453,835.46</b>	3 I.S.P.T.	485,832.81
		4 DESCUENTO ISSSTESON	44,233,767.14
		<b>RETENCIONES Y CONTRIBUCIONES</b>	<b>\$44,737,101.69</b>
1 FOVIITESCA	1,039,948.50	3 FORE	8,749,992.41
2 FOAH ITESCA	428,091.75	4 CONAGUA	146,304.00
		<b>OTRAS CUENTAS POR PAGAR</b>	<b>\$ 10,364,336.66</b>

**2.- NOTAS AL ESTADO DE ACTIVIDADES**

**1.-INGRESOS DE GESTION**

Durante el periodo Enero-Diciembre'2017 se registraron los siguientes ingresos:

	ENERO-DICIEMBRE'17
Subsidio Federal	41,735,104.00
Subsidio Estatal	35,467,582.00
Ingresos Propios	30,582,591.00
Conacyt	93,000.00
Proyecto azulejos Fotovoltaicos	1,409,247.00
Prodep 2017	296,000.00
Donativos	2,200.00
Proyectos(Cobre del mayo )	781,000.00
Otros Ingresos	103,982.26
<b>Total de Ingresos</b>	<b>\$110,470,706.26</b>

Al 31 de Diciembre de 2017

**2.- GASTOS Y OTRAS PÉRDIDAS**

Se aplicaron al 31 de Diciembre de 2017 \$115,927,153.36 de gastos de operación.

Al cierre de Diciembre se generó un desahorro de -\$5,456,447.10, cabe mencionar que \$4,758,562.37 del desahorro corresponden al registro de la depreciación del ejercicio.

**3.- NOTAS AL ESTADO DE VARIACION EN LA HACIENDA PÚBLICA**

**MODIFICACIONES AL PATRIMONIO GENERADO**

Las modificaciones realizadas al patrimonio generado durante este ejercicio fueron por -\$13,293,105.36 correspondientes a la depreciación del inmueble de ejercicios anteriores, a la reclasificación del ingreso derivado de la reforma en las normas y metodología para la determinación de los momentos contable donde se establece que los ingresos serán devengados y recaudados al momento de la percepción, así como del registro de los fideicomisos de los fondos de ahorro y retiro de los empleados del Instituto.

**4.- ESTADO DE FLUJO DE EFECTIVO**

1.- Análisis del saldo inicial y final que figuran en el estado de flujo de efectivo.

	DICIEMBRE'2017	DICIEMBRE'2016
EFFECTIVO	6,000.00	6,000.00
EFFECTIVO EN BANCOS -TESORERIA	3,789,664.18	6,221,773.77
EFFECTIVO EN BANCOS -DEPENDENCIAS		
INVERSIONES TEMPORALES(HASTA 3 MESES)	518,951.12	1,822,980.46
DEPOSITOS DE FONDOS DE TERCEROS	22,293.00	
TOTAL EFECTIVO Y EQUIVALENTES	4,336,908.30	8,050,754.23

2.- Detalle de las adquisiciones de bienes muebles e inmuebles

ADQUISICIONES DE BIENES MUEBLES E INMUEBLES A DICIEMBRE'2017	
Mobiliario y equipo de administración	1,065,943.61
Mobiliario y equipo educacional y recreativo	70,267.00
Vehiculos y equipo de transporte	286,700.00
Maquinaria, otros equipos y herramientas	173,077.46
<b>TOTAL GENERAL</b>	<b>\$ 1,595,988.07</b>

Al 31 de Diciembre de 2017

3.- Conciliación de los flujos de efectivo netos de las actividades de operación.

**INSTITUTO TECNOLOGICO SUPERIOR DE CAJEME  
CONCILIACION DE LOS FLUJOS DE EFECTIVO**

	DICIEMBRE 2017	DICIEMBRE 2016
AHORRO /DESAHORRO ANTES DE RUBROS EXTRAORDINARIOS	-18,749,552.46	-6,702,092.37
OBRA EN PROCESO		
MOVIMIENTOS DE PARTIDAS O RUBROS QUE NO		
( INCREMENTO ) DISMINUCION CTAS POR COBRAR	1,550,068.31	-79,195.93
( INCREMENTO ) DISMINUCION PAGOS ANTICIPADOS	-935.05	173,355.09
INCREMENTO (DISMINUCION) CTAS POR PAGAR	27,337,075.31	2,964,244.98
INVERSION		
FIDEICOMISO	42,117,672.40	- 1,024,682.94
BIENES INMUEBLES		
DEPRECIACION	-29,863,158.43	- 2,325,586.89
MOBILIARIO Y EQUIPO	1,595,988.07	-1,977,059.83
BIENES INTANGIBLES		8,047.27
AUMENTO ( DISMINUCION ) DE EFECTIVO	- 3,713,845.93	1,675,594.16
EFECTIVO AL INICIAR EL PERIODO	8,050,754.23	6,375,160.07
EFECTIVO AL FINALIZAR EL PERIODO	<u>4,336,908.30</u>	<u>8,050,754.23</u>

**NOTAS DE MEMORIA**

**CUENTAS DE INGRESOS:**

Catalogo	IMPORTE
LEY DE INGRESOS DEVENGADO	110,366,724.00
LEY DE INGRESOS RECAUDADO	110,366,724.00

Al 31 de Diciembre de 2017

Al 31 de Diciembre de 2017 en cuentas de orden se reflejan ingresos pendientes de recaudar por la cantidad de \$65,647,585.02 los cuales corresponden a los siguientes conceptos:

<b>Gobierno del Estado de Sonora</b>	<b>\$65,647,585.02</b>
Subsidio Estatal 2012	5,447,477.19
Subsidio Estatal 2013	13,260,355.28
Incremento Salarial 2013	788,091.00
Subsidio Estatal 2014	3,246,755.00
Peso a Peso 2014	4,496,777.00
Subsidio Estatal 2015	9,148,819.31
PIFIT (Oferta Educativa)	7,072,745.00
PIFIT (Apoyo Calidad)	4,925,729.24
PIFIT (Apoyo Calidad) 2013	2,260,836.00
Edificio 8	<u>15,000,000.00</u>

**CUENTAS DE EGRESOS**

Catálogo	IMPORTE
PRESUPUESTO EGRESOS COMPROMETIDO	112,764,579.06
PRESUPUESTO EGRESOS DEVENGADO	112,764,579.06
PRESUPUESTO EGRESOS PAGADO	113,034,309.44

**CUENTAS DE ORDEN CONTABLES**

Catálogo	IMPORTE
CUENTAS POR COBRAR INSCRIPCION	1,641,585.00
INGRESOS POR RECAUDAR INSCRIPCION	1,641,585.00
CUENTAS POR COBRAR CRESON	109,051.00
INGRESO POR RECUPERAR CRESON	109,051.00
CUENTAS POR COBRAR UTS	26,250.00
INGRESOS POR RECUPERAR UTS	26,250.00

---

**NOTAS ADMINISTRATIVAS**

**1.Introducción.**

El objetivo del presente documento es la revelación del contexto y de los aspectos económicos-financieros más relevantes que influyeron en las decisiones del período, y que deberán ser considerados en la elaboración de los estados financieros para la mayor comprensión de los mismos y sus particularidades.

Aquí se informa y explica la respuesta del gobierno a las condiciones relacionadas con la información financiera de cada período de gestión; además, de exponer aquellas políticas que podrían afectar la toma de decisiones en periodos posteriores.

**2.Panorama Económico y Financiero.**

El Instituto Tecnológico Superior de Cajeme, ha estado operando en condiciones financieras complicadas ya que no recibió desde el ejercicio 2012 al 2015 el presupuesto total autorizado por parte del Gobierno Estatal, lo que lo ha colocado en una situación de endeudamiento principalmente con el ISSSTESON, punto que ha sido causa de Observaciones por los órganos fiscalizadores y demandas al respecto.

**3.Autorización e Historia.**

- a) Fecha de creación de ente: 25 de Noviembre de 1996
- b) Principales cambios en su estructura

ORGANIGRAMA ANTERIOR

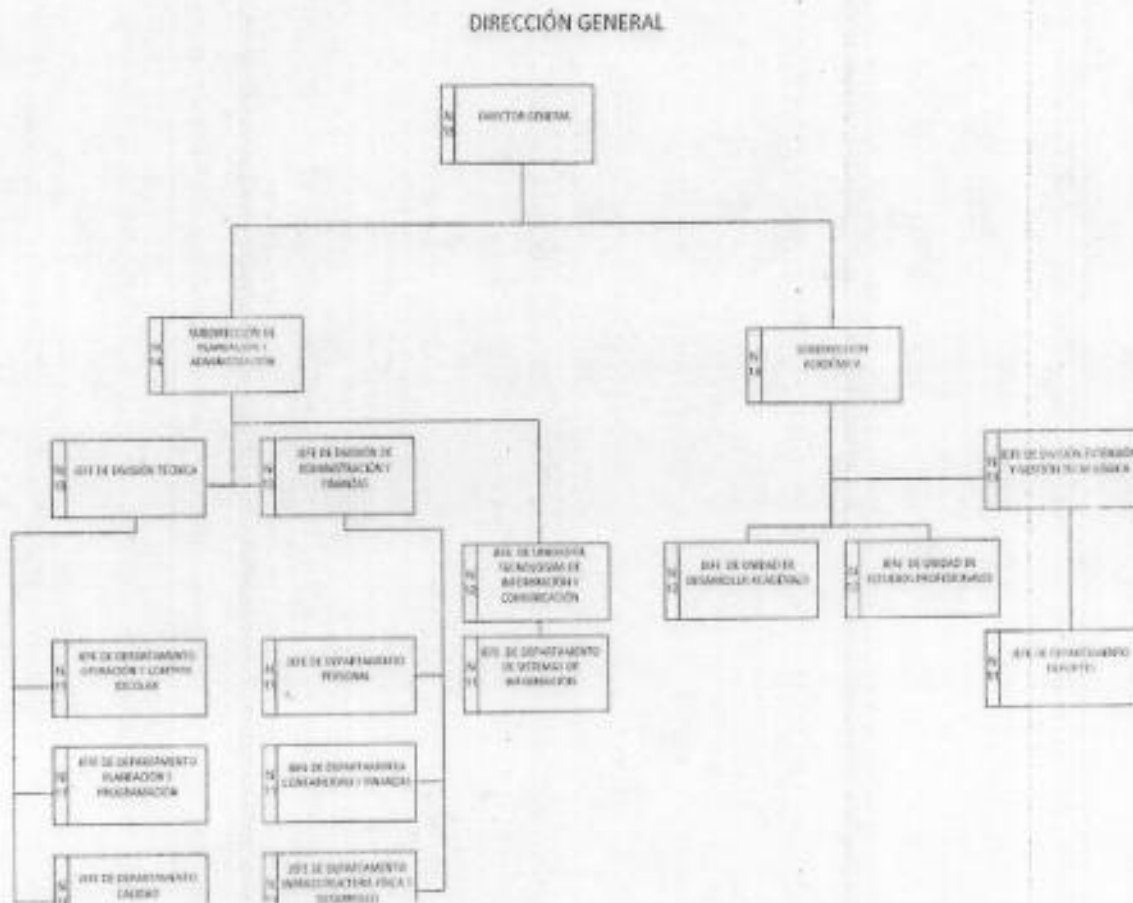



Al 31 de Diciembre de 2017

### ORGANIGRAMA ACTUAL

Instituto Tecnológico Superior de Cajeme

Organigrama

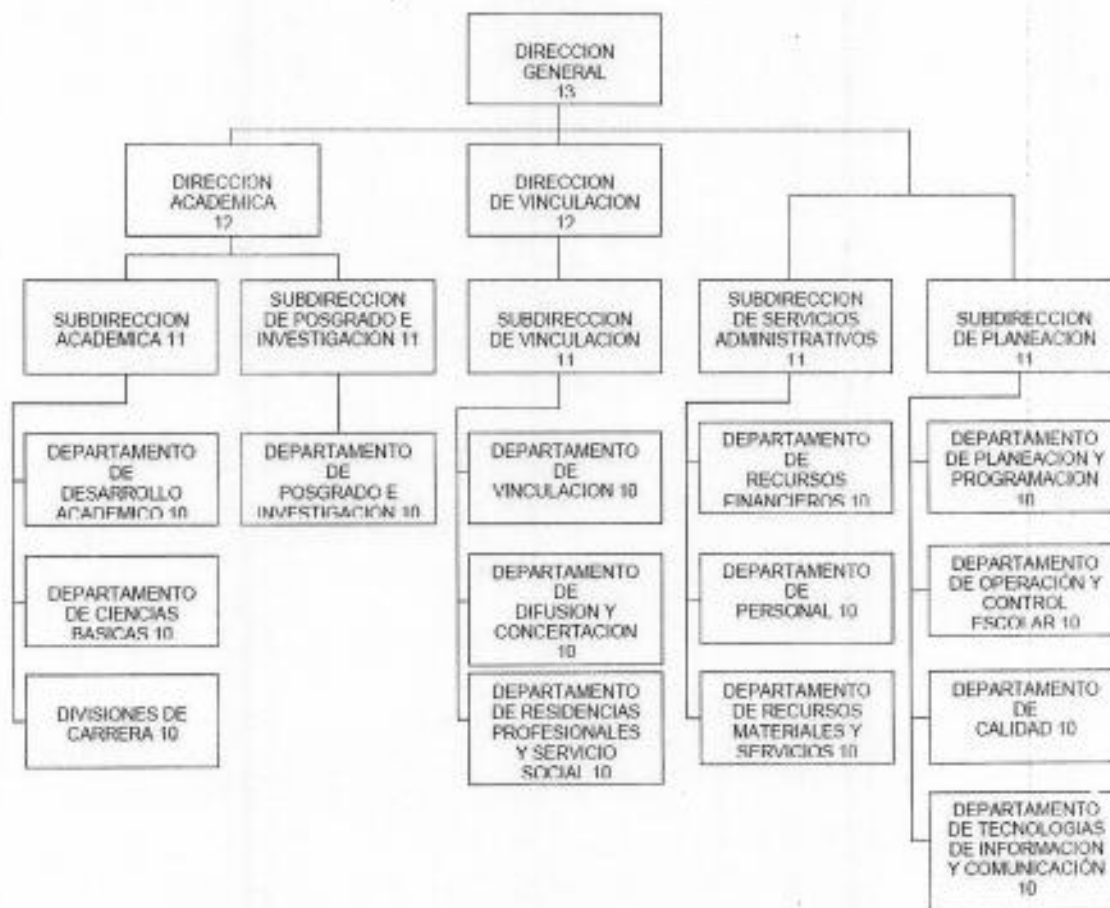

#### 4. Organización y Objeto Social.

a) Objeto Social: La formación integral de individuos críticos y autorregulados; con conciencia social y nacionalista; para convertirse en profesionales de alta calidad académica y moral.

Contribuir a la generación del conocimiento a través de la docencia, la investigación y la extensión.

Garantizar las condiciones y oportunidades para el desarrollo y la superación constante de su personal

b) Principal Actividad: Educación

c) Ejercicio Fiscal: 2017

d) Régimen jurídico: No Contribuyente

Al 31 de Diciembre de 2017

e) Consideraciones fiscales del ente: El Instituto tiene la única obligación de retener y enterar las retenciones a empleados y por servicios profesionales.

f) Estructura Organizacional Básica:



g) Fideicomisos mandatos y análogos de los cuales es fideicomitente o fideicomisario:

- 1) SEP PRODEP ITSCAJEME
- 2) SEP PRODEP 2015
- 3) SEP PRODEP 2016
- 4) SEP PRODEP 2017
- 5) FONDO DE RETIRO
- 6) FONDO DE AHORRO

5. Bases de Preparación de los Estados Financieros.

- 1) SUSTANCIA ECONOMICA
- 2) ENTES PUBLICOS
- 3) EXISTENCIA PERMANENTE
- 4) REVELACION SUFICIENTE
- 5) IMPORTANCIA RELATIVA
- 6) REGISTRO E INTEGRACION PRESUPUESTARIA
- 7) CONSOLIDACION DE LA INFORMACION FINANCIERA
- 8) DEVENGO CONTABLE
- 9) VALUACION
- 10) DUALIDAD ECONOMICA
- 11) CONSISTENCIA

Al 31 de Diciembre de 2017

\*Manual de Contabilidad Gubernamental CONAC

6. Políticas de Contabilidad Significativas.

Procedimientos de Solicitud de Recursos del Manual de Procedimientos PDA20

Procedimiento comprobación de los Recursos del Manual de Procedimientos PDA21

Cancelación de cheques por antigüedad

Los pagos superiores a \$2,000.00 solo se otorgan a nombre del proveedor.

Obligaciones Laborales:

Se hace de su conocimiento que los Egresos del Instituto se registran en el ejercicio en el que incurren, debido a la insuficiencia presupuestal se estaría incrementando un resultado de cada Ejercicio, de naturaleza Desfavorable, así mismo se informa que no es este Instituto quien pensiona a sus trabajadores.

7. Posición en Moneda Extranjera y Protección por Riesgo Cambiario.

NO APLICA

8. Reporte Analítico del Activo.

a) Vida útil o porcentajes de depreciación.

**Sistema Estatal de Evaluación  
Notas a los Estados Financieros  
Instituto Tecnológico Superior de Cajeme**

CPCA-I-12

CUENTA PÚBLICA 2017

Al 31 de Diciembre de 2017

Concepto	Años de vida útil	% de depreciación anual
<b>BIENES INMUEBLES, INFRAESTRUCTURA Y CONSTRUCCIONES EN PROCESO</b>		
Viviendas	50	2
Edificios No Habitacionales	30	3.3
Infraestructura	25	4
Otros Bienes Inmuebles	20	5
<b>BIENES MUEBLES</b>		
<b>Mobiliario y Equipo de Administración</b>		
Muebles de Oficina y Estantería	10	10
Muebles, Excepto De Oficina Y Estantería	10	10
Equipo de Cómputo y de Tecnologías de la Información	3	33.3
Otros Mobiliarios y Equipos de Administración	10	10
<b>Mobiliario y Equipo Educativo y Recreativo</b>		
Equipos y Aparatos Audiovisuales	3	33.3
Aparatos Deportivos	5	20
Cámaras Fotográficas y de Video	3	33.3
Otro Mobiliario y Equipo Educativo y Recreativo	5	20
<b>Equipo e Instrumental Médico y de Laboratorio</b>		
Equipo Médico y de Laboratorio	5	20
Instrumental Médico y de Laboratorio	5	20
<b>Equipo de Transporte</b>		
Automóviles y Equipo Terrestre	5	20
Carrocerías y Remolques	5	20
Equipo Aeroespacial	5	20
Equipo Ferroviario	5	20
Embarcaciones	5	20
Otros Equipos de Transporte	5	20
Equipo de Defensa y Seguridad <sup>1</sup>	*	*
<b>Maquinaria, Otros Equipos y Herramientas</b>		
Maquinaria y Equipo Agropecuario	10	10
Maquinaria y Equipo Industrial	10	10
Maquinaria y Equipo de Construcción	10	10
Industrial y Comercial	10	10
Equipo de Comunicación y Telecomunicación	10	10
Equipos de Generación Eléctrica, Aparatos y Accesorios Eléctricos	10	10
Herramientas y Máquinas-Herramienta	10	10
Otros Equipos	10	10
<b>Activos Biológicos</b>		
Bovinos	5	20
Porcinos	5	20
Aves	5	20
Ovinos y Caprinos	5	20
Peces y Acuicultura	5	20
Equinos	5	20
Especies Menores y de Zoológico	5	20
Arboles y Plantas	5	20
Otros Activos Biológicos	5	20

8. Reporte Analítico del Activo.  
b) Reporte Analítico del Activo:

Sistema Estatal de Evaluación  
Estado Analítico del Activo  
Instituto Tecnológico Superior de Cajeme  
Del 01 de Enero al 31 de Diciembre de 2017

ETCA-I-07

(PESOS)

TRIMESTRE: CUARTO

Concepto	Saldo Inicial 1	Cargos del Periodo 2	Abonos del Periodo 3	Saldo Final 4 (1+2-3)	Variación del Periodo (4-1)
<b>ACTIVO</b>	<b>136,632,833.93</b>	<b>283,992,005.47</b>	<b>275,404,482.62</b>	<b>145,220,356.78</b>	<b>8,587,522.85</b>
<b>Activo Circulante</b>	<b>9,705,231.67</b>	<b>236,102,019.45</b>	<b>241,364,998.64</b>	<b>4,442,252.48</b>	<b>-5,262,979.19</b>
Efectivo y Equivalentes	8,050,754.23	207,079,298.14	210,793,144.07	4,336,908.30	-3,713,845.93
Derechos a Recibir Efectivo o Equivalentes	1,654,477.44	29,022,721.31	30,571,854.57	105,344.18	-1,549,133.26
Derechos a Recibir Bienes o Servicios				0.00	0.00
Inventarios				0.00	0.00
Almacenes				0.00	0.00
Estimación por Pérdida o Deterioro de Activos Circulantes				0.00	0.00
Otros Activos Circulantes				0.00	0.00
<b>Activo No Circulante</b>	<b>126,927,602.26</b>	<b>47,889,986.02</b>	<b>34,039,483.98</b>	<b>140,778,104.30</b>	<b>13,850,502.04</b>
Inversiones Financieras a Largo Plazo	295,583.61	46,293,997.95	4,176,325.55	42,413,256.01	42,117,672.40
Derechos a Recibir Efectivo o Equivalentes a Largo Plazo	0.00			0.00	0.00
Bienes Inmuebles, Infraestructura y Construcciones en Proceso	73,857,836.95			73,857,836.95	0.00
Bienes Muebles	58,369,577.47	1,595,988.07		59,965,565.54	1,595,988.07
Activos Intangibles	429,761.10			429,761.10	0.00
Depreciación, Deterioro y Amortización Acumulada de Bienes	-6,025,156.87		29,863,158.43	-35,888,315.30	-29,863,158.43
Activos Diferidos				0.00	0.00
Estimación por Pérdida o Deterioro de Activos no Circulantes				0.00	0.00
Otros Activos no Circulantes				0.00	0.00

Bajo protesta de decir verdad declaramos que los Estados Financieros y sus Notas, son razonablemente correctos y son responsabilidad del emisor

9. Fideicomisos Mandatos y Análogos.

FIDEICOMISOS MANDATOS Y ANALOGOS PERIODO ENERO-DICIEMBRE 2017	
Catálogo	Saldo ACTUAL
SEPPRODEP ITSCAJEME	71,248.59
SEP PRODEP 2015	5,149.37
SEP PRODEP 2016	62,545.79
SEP PRODEP 2017	298,000.00
FONDO DE AHORRO	717,647.92
FONDE DE RETIRO	41,260,664.34
FIDEICOMISOS MANDATOS Y ANALOGOS	\$ 42,413,256.01

10. Reporte de la Recaudación

Sistema Estatal de Evaluación  
Notas a los Estados Financieros  
Instituto Tecnológico Superior de Cajeme

CPCA-I-12

CUENTA PÚBLICA 2017

Al 31 de Diciembre de 2017

RELACION DE INGRESOS PROPIOS AL 31 DE DICIEMBRE DE 2017	
CREDECIAL ESTUDIANTEL VICAM	450.00
SEGURO ESTUDIANTEL VICAM	450.00
CERTIFICADO DE ESTUDIOS ALAM	470.00
EXAMEN EGEL VICAM	570.00
CONSTANCIAS SICALIF ALAMOS	640.00
MATERIAL DE CAPACITACION	740.00
EXAMEN DE PASANTIA	820.00
EXAMEN DE REGULARIZACION	1,500.00
REINGRESO, EQUIV. CONV/AL ALA	1,620.00
EXAMEN ACREDITA FRANCES	2,025.00
TRAMITE TITULO Y CEDULA ALAM	3,120.00
EXAMEN PROFESIONAL ALAMOS	3,275.00
EXAMEN ACREDITACION INGLES	4,120.00
CURSOS DE VERANO ALAMOS	6,380.00
PROCESO DE ADMISION VICAM	7,560.00
CURSOS DE VERANO VICAM	7,970.00
CURSO REPETICION POSGRADO	9,000.00
PROCESO DE ADMISION ALAMOS	10,800.00
CURSOS DE REPETICION VICAM	16,375.00
CERTIFICADO DE ESTUDIOS	16,505.00
ADMISION ARQUITECTURA	23,570.00
TRAMITES DE TITULACION	30,000.00
EXAMEN UBICACION INGLES, FRA	36,740.00
RESIDENCIAS VICAM	38,280.00
CURSO DE FRANCES	39,460.00
JORNADAS ACADEMICAS ELECTRON	41,100.00
EXAMEN EXTRA ORDINARIO	41,760.00
CURSOS DE REPETICION ALAMOS	47,090.00
MAESTRIA EN CIENCIAS DE LA E	60,190.00
REINGRESOS O EQUIVALENCIAS	65,675.00
ASESORIA CADI (CENTRO IDIOMA	66,325.00
PROCESO DE INSCRIPCION	74,175.00
CONSTANCIA CON CALIFICACION	79,012.00
MAESTRIA EN ARQUITECTURA	87,740.00
RESIDENCIAS ALAMOS	95,260.00
CONSTANCIA SIN CALIFICACION	146,555.00
PROCESO DE ADMISION	175,060.00
INSCRIPCION SEMESTRAL VICAM	259,493.00
MAESTRIA EN ADMINISTRACION	262,606.00
INSCRIPCION SEMESTRAL ALAMOS	453,135.00
TRAMITE TITULO Y CEDULA PROF	459,925.00
RECARGOS	565,218.00
CURSO DE VERANO	581,120.00
MAESTRIA EN MECATRONICA	638,357.00
SEGURO	769,587.00
CREDECIAL	773,877.00
EXAMEN PROFESIONAL	946,790.00
RESIDENCIAS	964,863.00
EXAMEN EGEL	1,218,370.00
CURSO DE INGLES	1,420,424.00
CURSO DE REPETICION	1,798,843.50
COLEGIATURA	3,304,415.00
LICENCIATURA (CREDITO)	4,840,778.50
INSCRIPCION	10,082,407.00
<b>TOTAL</b>	<b>\$ 30,582,591.00</b>

Al 31 de Diciembre de 2017

11. Información sobre la Deuda y el Reporte Analítico de la Deuda.

Información sobre la Deuda y el Reporte Analítico de la Deuda

Deuda al 31 de Diciembre de 2017:

Proveedores	256,539.80
Retenciones y contribuciones	503,334.55
Isssteson	44,233,767.14
Otras cuentas por pagar	10,364,336.66
Fondo y bienes de terceros	29,453,835.46
<b>TOTAL</b>	<b><u>\$84,811,813.61</u></b>

12. Calificaciones otorgadas.

El Instituto no ha sido sujeto a una calificación crediticia.

13. Proceso de Mejora.

El Instituto cuenta con un sistema de calidad que se encuentra en constante mejora, mismo que contiene procedimientos Administrativos de Gestión y Académicos

**PROCEDIMIENTOS DE DEPARTAMENTOS ADMINISTRATIVOS**

PDA01	ADMINISTRACION DE ACERVO Y SERVICIOS DE CONSULTA
PDA02	ADMINISTRACION DE LA TRAYECTORIA ACADÉMICA
PDA03	ALMACEN
PDA04	BAJAS ACADEMICAS
PDA05	COMPRAS
PDA06	CONTROL DE ASISTENCIA DEL PERSONAL
PDA07	FORMALIZACIÓN DE RELACIONES DE COLABORACIÓN
PDA08	SERVICIOS DE CUENTA DE USUARIO
PDA09	ACREDITACIÓN Y CERTIFICACIÓN DE DOCUMENTOS OFICIALES
PDA10	ELABORACIÓN DE LA PROGRAMACIÓN Y PRESUPUESTACIÓN ANUAL

**PROCEDIMIENTOS DE GESTION DE LA CALIDAD**

I01PGC04	INSTRUCTIVO PARA ADMINISTRAR EL PROGRAMA DE AUDITORIA
I01PGC20	VIGILANCIA
I02PGC20	PROTECCIÓN CIVIL ITESCA
MG01	MANUAL DE GESTIÓN DE LA CALIDAD DE ITESCA
MG01	MANUAL DE GESTIÓN DE LA CALIDAD DE ITESCA
PGC01	CONTROL DE DOCUMENTOS
PGC02	PRODUCTO NO CONFORME ACCIONES CORRECTIVAS/PREVENTIVAS
PGC03	CONTROL DE REGISTROS DE CALIDAD
PGC04	AUDITORIAS INTERNAS DE CALIDAD
PGC05	REVISION POR LA DIRECCIÓN
PGC07	CONTROL DE PRODUCTO NO CONFORME



**Sistema Estatal de Evaluación  
Notas a los Estados Financieros  
Instituto Tecnológico Superior de Cajeme**

CUENTA PÚBLICA 2017

Al 31 de Diciembre de 2017

<b>PROCEDIMIENTOS DE DEPARTAMENTOS ADMINISTRATIVOS</b>		<b>PROCEDIMIENTOS DE GESTION DE LA CALIDAD</b>
PDA11 EQUIVALENCIAS, TRASLADOS, CONVALIDACIONES Y REINGRESOS	PGC09	ATENCIÓN A COMENTARIOS Y/O SUGERENCIAS
PDA12 PROCESO DE INSCRIPCIÓN A POSGRADO	PGC14	CAPACITACIÓN DE PERSONAL
PDA13 PROCESO DE INSCRIPCIÓN Y REINSCRIPCIÓN A LICENCIATURA	PGC19	RECLUTAMIENTO, SELECCIÓN, CONTRATACIÓN, INDUCCIÓN AL PERSONAL DOCENTE
PDA14 APERTURA DE PLAZAS DE RESIDENCIAS PROFESIONALES	PGC20	MANTENIMIENTO DE INFRAESTRUCTURA Y LIMPIEZA
PDA15 SEGUIMIENTO DE EGRESADOS	PGC21	EDUCACIÓN CONTINUA
PDA16 PLAN DE MANTENIMIENTO PREVENTIVO DE EQUIPO	PGC22	INVESTIGACIÓN
PDA17 SERVICIOS INTERNOS Y EXTERNOS	PGC29	DISEÑO Y DESARROLLO DE PROGRAMAS DE POSGRADO
PDA18 OPERACIÓN ACADÉMICA		
PDA19 CONTRATACIÓN DE PERSONAL		
PDA20 SOLICITUD DE RECURSOS		
PDA21 ENTREGA DE RECURSOS Y COMPROBACION DE GASTOS DE COMISIÓN		
PDA22 LEVANTAMIENTO DE INVENTARIO		
PDA23 CONTRATACIÓN POR HONORARIOS		
PDA24 SEGUIMIENTO Y EVALUACIÓN DEL PROGRAMA ANUAL		
PDA25 SOPORTE TÉCNICO INFORMÁTICO Y DE TELECOMUNICACIONES		
PDA26 CREACIÓN Y MODIFICACIÓN DE SISTEMAS		
PDA27 MOVILIDAD ESTUDIANTIL		
		<b>PROCEDIMIENTOS DE SERVICIOS ACADÉMICOS</b>
	PSA01	ACADEMIAS
	PSA02	ASEGURAMIENTO DE LA CALIDAD DEL INGRESANTE
	PSA04	APERTURA Y CIERRE DE PROGRAMAS ACADÉMICOS
	PSA07	GENERACIÓN Y ADMINISTRACIÓN DE PROYECTOS
	PSA08	OPERACIÓN Y ADMINISTRACIÓN DE TALLERES Y LABORATORIOS
	PSA09	PROCESO DE TITULACIÓN
	PSA10	PROGRAMA DE FORMACIÓN DE DOCENTES CON GRADO ACADÉMICO PREFERENTE
	PSA11	SERVICIO SOCIAL
	PSA12	SOLICITUD Y ASIGNACIÓN DE BECAS
	PSA13	ELABORACIÓN Y AUTORIZACIÓN DE LA ESTRUCTURA ACADÉMICA
	PSA14	REGISTRO Y ACREDITACIÓN DE RESIDENCIAS PROFESIONALES PLAN 2009 Y ANTERIORES
	PSA15	VIAJES ACADÉMICOS
	PSA16	ELABORACIÓN DE TESIS DE POSGRADO
	PSA17	TUTORÍAS ACADÉMICAS
	PSA18	VISITAS ACADÉMICAS
	PSA19	ACTUALIZACIÓN PROFESIONAL Y CAPACITACIÓN DOCENTE
	PSA20	REGISTRO Y ACREDITACIÓN DE RESIDENCIAS PROFESIONALES PLAN 2010 Y POSTERIORES
	PSA21	PROCESO DE TITULACIÓN PLAN 2010 Y POSTERIORES

14. Información por Segmentos.

No aplica.

15. Eventos posteriores al Cierre

El Instituto continúa sin recibir \$65,647,585.02 del presupuesto Estatal correspondiente al periodo 2012-2015. Lo que coloca a esta casa de estudios en una frágil situación en cuanto a la inestabilidad laboral, ya que se encuentran pendientes algunos pagos por concepto de nómina y pagos al adeudo con el ISSSTESON. Por lo que este Instituto está sujeto a observaciones y demandas debido a la situación financiera por la que está pasando.

16. Partes Relacionadas.

No existen partes relacionadas que pudieran ejercer influencia significativa sobre la toma de decisiones financieras operativas.

17. Responsabilidad Sobre la Presentación Razonable de los Estados Financieros.

**Bajo protesta de decir verdad declaramos que los Estados Financieros y sus notas, son razonablemente correctos y son responsabilidad del emisor.**

EMITIDO POR:



ING. MARIO ALEJANDRO GUTIERREZ DE VORE  
SUBDIRECCION DE SERVICIOS ADMINISTRATIVOS

AUTORIZADO POR:



LIC. GABRIEL BALDENE BRO PATRÓN  
DIRECTOR GENERAL

***II.- Información Presupuestaria.***