



Colegio de Estudios Científicos y Tecnológicos del Estado de Sonora
Oficio de Comisión

No. DA/128

Fecha a: 22 de marzo de 2019

C. FRANCISCO HUMBERTO LIMÓN ROMO

Con el puesto de: Jefe de Oficina

Adscrito a: Dirección Académica

Comisionado por: Mtro. Jorge Alfonso Rascón Enríquez

Para: Asistir a Reunión de Capacitación y Seguimiento de Indicadores Académicos y Financieros

En: Plantel San Luis Río Colorado

Uso exclusivo del departamento de contabilidad

Proyecto: 2

Meta: 271

Partida: 103: 375011, 375021

Contabilización:

Autorizó

Mtro. Jorge Alfonso Rascón Enríquez
Director Académico

Director de Área

Salida

Día	Mes	Año
25	Marzo	2019
27	Marzo	2019

Retorno

Escrito de Viáticos

Recibí del **Colegio de Estudios Científicos y Tecnológicos del Estado de Sonora**, la cantidad de:
\$ 1,700.00 (Son: mil setecientos pesos 00/100 M.N.)

02 Días de Viáticos \$ _____ por días \$ 1,400.00

Gastos por comprobar _____ \$ _____

Gastos de camino _____ \$ 300.00

Total: \$ 1,700.00



FRANCISCO HUMBERTO LIMÓN ROMO

Comisionado

C.P. Genaro Gómez Carranza

Director de Finanzas

c.c.p. Minutario c.c.p. Comisionado

Concluida la comisión me obligo a presentar detallado los resultados obtenidos en la misma asi como la comprobación de gastos en el termino de 5 días hábiles de no hacerlo autorizó a la Dirección Financiera que me sean descontados los importes recibidos.



HOTELERA SAN ANGEL S.A. DE C.V.

HSA9104163Z4
AV. OBREGON 1050
COMERCIAL
SAN LUIS RIO COLORADO
SONORA
MEXICO
83449

Regimen Fiscal:
601 - General de Ley Personas Morales

FACTURA: A99903

FOLIO (UUID)

18AA6A37-FBB2-4F16-87BB-10EAEB23D420

FECHA DEL COMPROBANTE

2019-03-27T08:47:39

FECHA DE AUTORIZACION DEL SAT

2019-03-27T09:47:54

LUGAR DE EXPEDICION : 83449

VERSION Y NUMERO DE CERTIFICADO

Emisor: V3.3 / 00001000000410091525

SAT: V3.3 / 00001000000404477432

CFDI Versión 3.3

RECEPTOR

COLEGIO DE ESTUDIOS CIENTIFICOS Y TEC DEL EDO DE SON

CEC910310AA6

CALLE LA ESCONDIDA 34
SANTA FE
HERMOSILLO
SONORA
83249 MEXICO

NOTAS:

Estancia del 2019-03-25 al 2019-03-27

Folio: 088542

Uso de CFDI:

G03 - Gastos en General

DATOS GENERALES

Moneda: MXN - Peso Mexicano

Forma de Pago: 01 - Efectivo

Tipo Comprobante: I - Ingreso

Tipo de Cambio: 1.0000

Metodo de Pago: PUE - Pago en una sola exhibición

Table with 5 columns: CANT, UNIDAD, CODIGO, DESCRIPCION, P. UNIT, TOTAL. Row 1: 1, A9, 90111800, HOSPEDAJE (G), \$2,033.92, \$2,033.92. Large 'PAGADO' stamp is overlaid on the table.

TOTAL CON LETRA

DOS MIL CUATROCIENTOS PESOS 00/100 M.N.

TOTAL

Summary table with 2 columns: Description, Amount. Total (G): \$2,033.92; - Total Descuento: \$0.00; Subtotal: \$2,033.92; + 002 - IVA 16 %: \$325.43; + (ISH 3 %): \$40.65; Gran Total: \$2,400.00.



CADENA ORIGINAL DEL COMPLEMENTO DE CERTIFICACION DIGITAL DEL SAT:

Long alphanumeric string representing the digital certification chain.

SELLO DIGITAL DEL EMISOR:

UL9VCfstz3v3yGH6gEerCvSP9+7CjyFBQ4luQqbA96FZL4INmgl4jmhKiArJLcD+xiGSLdJwXSG2z5XZV3NjP9mrOZzXP/D+6e3ZeCQkE+a7YxVdl5f5Z3j4BkKJgYxjSmohdBvSTAZ6iqnB8YAovmsINbvJ8/lj1gS5Dy7xHDzwxS92P8B0EPVYHsjekKMIhRvGBhU4fo9NroPIIT9vwEu2CIQvFhzHLm8C65EVLIF6i1xbJyd7pGUhmVbUFcxswz/BuGI9ppqjEFIMLKfwe5yUjBiusR1Du3XgSg/23orXKJ9nN3ITs1GHpT4ZjobHcSNXxa/JZvc6zw==

SELLO DIGITAL DEL SAT:

cQH9xroZRTxChr4urWHLHgfIAOc5ACR4f9Bif3vBDAPREeDba4IVAQOcbS88mzs/cecKta0uYsa5RZE6dIOu4CAny+Je6ZGF0+o5bZQEcuHeElsnuL5Fy1ThQ7r6y/z176C11pMu1F3lclqhs8Qr/B/AwpG7Fu/QsHcPwRbbvRr9lzf2VwxK/rBGDQnSY1y9tpTW438u3zoWfdou6uJkW4IHU6CrthDjbcRjQKkwd0exZnSgP7rBwX4SUTGeXkGkVv1SDcIpOeESSn86+PZdpOjk5pkJnV11XOHIGokysdDSNN89JAARA/bXGG7yVcK3+FBIBKwn3s9gfMg==

Este Documento es una representacion impresa de un CFDI.

[⌂ \(http://www.gob.mx/\)](http://www.gob.mx/) Inicio



Verificación de comprobantes fiscales digitales por internet

A través de esta opción, usted podrá verificar si el comprobante fue certificado por el SAT

Folio fiscal*:

RFC emisor*:

RFC receptor*:

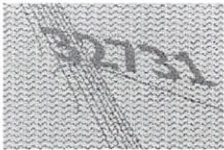

Proporcione los dígitos de la imagen*:

Verificar CFDI

* Datos obligatorios

RFC del emisor	Nombre o razón social del emisor	RFC del receptor	Nombre o razón social del receptor
HSA9104163Z4	HOTELERA SAN ANGEL S.A. DE C.V.	CEC910310AA6	COLEGIO DE ESTUDIOS CIENTIFICOS Y TEC DEL EDO DE SON
Folio fiscal	Fecha de expedición	Fecha certificación SAT	PAC que certificó
18AA6A37-FBB2-4F16-87BB-10EAEB23D420	2019-03-27T08:47:39	2019-03-27T09:47:54	EME000602QR9

Total del CFDI	Efecto del comprobante	Estado CFDI	Estatus de cancelación
\$2,400.00	Ingreso	Vigente	Cancelable sin aceptación

Imprimir

Enlaces

- [Declaración de Accesibilidad \(https://www.gob.mx/accesibilidad\)](https://www.gob.mx/accesibilidad)
- [Política de privacidad \(https://www.gob.mx/privacidad\)](https://www.gob.mx/privacidad)
- [Términos y Condiciones \(https://www.gob.mx/terminos\)](https://www.gob.mx/terminos)
- [Marco Jurídico \(http://www.ordenjuridico.gob.mx\)](http://www.ordenjuridico.gob.mx)
- [Portal de Obligaciones de Transparencia \(http://portaltransparencia.gob.mx\)](http://portaltransparencia.gob.mx)
- [Sistema Infomex \(https://www.infomex.org.mx/gobiernofederal/home.action\)](https://www.infomex.org.mx/gobiernofederal/home.action)
- [INAI \(http://inicio.ifai.org.mx/SitePages/ifai.aspx\)](http://inicio.ifai.org.mx/SitePages/ifai.aspx)
- [Mapa de sitio \(https://www.gob.mx/sitemap\)](https://www.gob.mx/sitemap)

¿Qué es gob.mx?

Es el portal único de trámites, información y participación ciudadana. [Leer más \(https://www.gob.mx/que-es-gobmx\)](https://www.gob.mx/que-es-gobmx)

- [English \(https://www.gob.mx/en/index\)](https://www.gob.mx/en/index)
- [Temas \(https://www.gob.mx/temas\)](https://www.gob.mx/temas)
- [Reformas \(http://reformas.gob.mx\)](http://reformas.gob.mx)

Contacto

Mesa de ayuda: dudas e información
gobmx@funcionpublica.gob.mx

[Denuncia contra servidores públicos \(https://www.gob.mx/tramites/ficha/presentacion-de-quejas-y-denuncias-en-la-sfp/SFP54\)](https://www.gob.mx/tramites/ficha/presentacion-de-quejas-y-denuncias-en-la-sfp/SFP54)

Mantente informado. Suscríbete.



Síguenos en

<https://www.facebook.com/gobmx> <https://twitter.com/gobmx>