



Secretaría de la
Contraloría General

Secretaría de la Contraloría General.
Órgano de Control y Desarrollo Administrativo del
Instituto de Formación Docente del Estado de Sonora

Asunto: Informe de Auditoría.

Hermosillo, Sonora, a 25 de Octubre de 2016.

LIC. MIGUEL ÁNGEL MURILLO AISPURÓ
Secretario de la Contraloría General
Presente. -

Antecedentes:

Entidad Auditada: Instituto de Formación Docente del Estado de Sonora

**Unidad Administrativa ú
Órgano Descentralizado
auditado:** Instituto de Formación Docente del Estado de Sonora

Constitución: Decreto publicado en Boletín Oficial No. 51 Sección II de fecha 25 de junio de 2009

Oficio de Notificación: S-0013/2016 del 07 de enero de 2016

Oficio(s) de Comisión: OCDA-110/2016 del 08 de Agosto de 2016

Auditor(es) comisionado(s): C.P. Artemisa Ibarra Calderón

Supervisor: C.P. Hiram Eduardo Burrola Araque

Titular del OCDA: Lic. María Isabel Acuña Ocejo

Desarrollo de la revisión:

Período: Del 1º de Enero al 30 de Junio de 2016

Alcance: Evaluación al ETCA y POA al primer semestre de 2016.
(ID 1229)

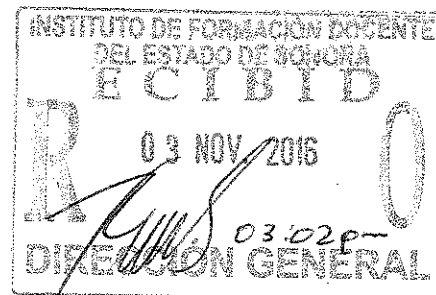

Análisis

Los trabajos de la auditoría de referencia se llevaron a cabo de acuerdo con las Normas Generales de Auditoría Pública emitidas por la Secretaría de la Función Pública, así como con base en pruebas selectivas que se consideraron necesarias en las circunstancias, de la evidencia documental que soportan las operaciones realizadas por esa Entidad y en apego a la normatividad vigente para el ejercicio y control del gasto público.

Handwritten signature of María Isabel Acuña Ocejo.

INTRODUCCIÓN:

Derivado de la entrada en vigor de la Ley General de Contabilidad Gubernamental, la cual tiene por objeto establecer los criterios generales que regirán la contabilidad gubernamental y la emisión de información financiera de los entes públicos, a fin de lograr una adecuada armonización contable, se estableció diversa legislación en la materia; así como manuales y formatos donde se debe plasmar la información requerida.

Por lo anterior, es importante resaltar que esta evaluación tiene como propósito identificar posibles áreas de oportunidad en materia de gestión con base en los resultados que obtuvieron en cada uno de los indicadores, así como medir la forma que la Entidad utiliza sus recursos humanos, tecnológicos, materiales y financieros, a fin de alcanzar las metas y objetivos.

El presente informe incluye los siguientes temas: Organización General, Evaluación Semestral de Contabilidad Armonizada, del 01 de Enero al 30 de Junio del Ejercicio 2016; además da cuenta sobre los hallazgos, observaciones y recomendaciones en su caso y finalmente muestra un análisis de los aspectos susceptibles de mejora.

RESULTADOS

1. ORGANIZACIÓN GENERAL

1.1. El Decreto que crea el Instituto de Formación Docente del Estado de Sonora, publicado el 25 de Junio de 2009 en el Boletín Oficial No. 51 secc. II; establece en su Artículo 5º, que el Instituto contará con los siguientes órganos:

- I. La Junta Directiva;
- II. EL Director General; y
- III. El Consejo Académico.

1.2. El Reglamento Interior del Instituto de Formación Docente del Estado de Sonora, fue publicado en Boletín Oficial Número 19 Secc. II de fecha 05 de Marzo de 2012, contempla en la página 15 la siguiente estructura orgánica:

Handwritten signature

Estructura Organizacional.-

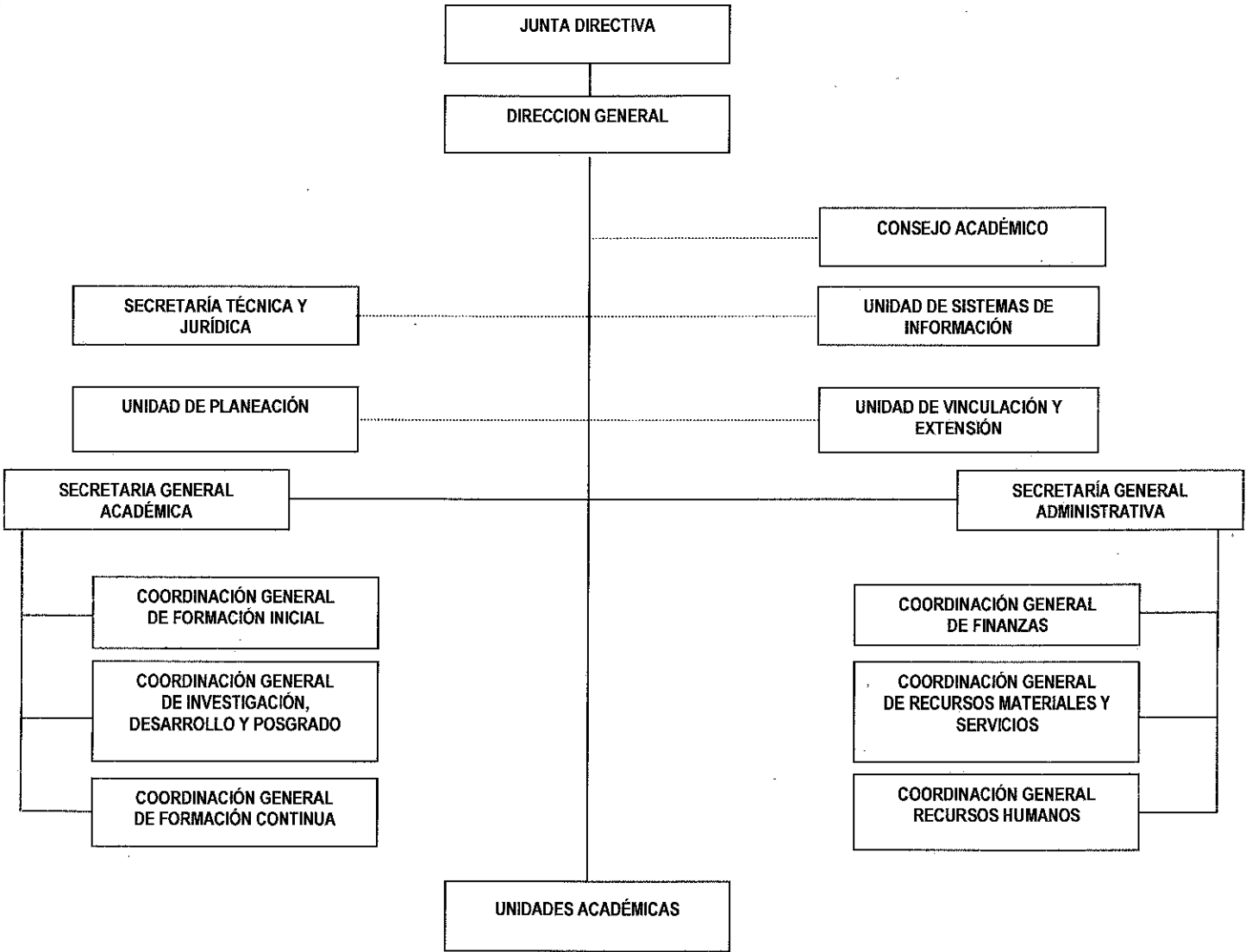

Se verificaron los documentos que sustentan la Organización General del Instituto de Formación Docente del Estado de Sonora, como son el Reglamento Interior y Manual de Organización.

No.	UNIDAD ADMINISTRATIVA Y ACADEMICAS	REGLAMENTO INTERIOR	MANUAL DE ORGANIZACIÓN
1	Dirección General	Si	Si
2	Secretaría General Académica	Si	Si
3	Secretaría General Administrativa	Si	Si
4	Coordinación General de Formación Inicial	Si	Si
5	Coordinación General de Investigación, Desarrollo y Posgrado	Si	Si
6	Coordinación General de Formación Continua	Si	Si
7	Coordinación General de Finanzas	Si	Si
8	Coordinación General de Recursos Materiales y Servicios	Si	Si
9	Coordinación General de Recursos Humanos	Si	Si
10	Secretaría Técnica y Jurídica	Si	Si
11	Unidad de Planeación	Si	Si
12	Unidad de Sistemas de Información	Si	Si
13	Unidad de Vinculación y Extensión	Si	Si
14	Escuela Normal Rural "Gral. Plutarco Elías Calles"	Si	Si
15	Centro Regional de Educación Normal "Rafael Ramírez Castañeda"	Si	Si
16	Escuela Normal del Estado de Sonora "Profr. Jesús Manuel Bustamante Mungarro"	Si	Si
17	Escuela Normal Estatal de Especialización	Si	Si
18	Escuela Normal de Educación Física "Profr. Emilio Miramontes Nájera"	Si	Si
19	Escuela Normal Superior de Hermosillo	Si	Si
20	Universidad Pedagógica Nacional, Sede Hermosillo	Si	Si
21	Universidad Pedagógica Nacional, Sede Navojoa	Si	Si
22	Universidad Pedagógica Nacional, Sede Nogales	Si	Si

- **Reglamento Interior.- Si**, cuando la Unidad Administrativa o Académica está incluida y sus atribuciones están debidamente contempladas en el documento.
- **Manual de Organización.- Si**, cuando la Unidad Administrativa o Académica se encuentra incluida en el M.O.

El Manual de Organización de la Entidad se validó mediante Oficio No. S-1833-2011 de fecha 26 de septiembre de 2011 y el Manual de Procedimientos se validó con Oficio No. S-0887-2013 del 29 de abril de 2013, a la fecha de la presente evaluación, son los que se encuentran vigentes.

[Handwritten signature]

II. EVALUACIÓN TRIMESTRAL DE CONTABILIDAD ARMONIZADA (ETCA)

El Instituto de Formación Docente del Estado de Sonora presentó mediante Oficios Nos. D. G. 345/2016 y D. G. 000/2016 de fechas 27 de abril de 2016 y 13 de julio de 2016 respectivamente, los formatos relativos a la Evaluación Trimestral de Contabilidad Armonizada, que a continuación se enumeran:

No.	FORMATO	DESCRIPCIÓN	APLICA / NO APLICA
I.- Información Contable			
1	ETCA-I-01	Estado de Situación Financiera	A
2	ETCA-I-02	Estado de Actividades	A
3	ETCA-I-03	Estado de Variación en la Hacienda Pública	A
4	ETCA-I-04	Estado de Cambios en la Situación Financiera	A
5	ETCA-I-05	Flujo de Efectivo	A
6	ETCA-I-06	Estado Analítico del Activo	A
7	ETCA-I-07	Estado Analítico de la Deuda y Otros Pasivos	A
8	ETCA-I-08	Informe sobre Pasivos Contingentes	A
9	ETCA-I-09	Notas a los Estado Financieros	A
II.- Información Presupuestaria			
10	ETCA-II-10	Estado Analítico de Ingresos	A
11	ETCA-II-10-A	Conciliación entre los Ingresos Presupuestarios y Contables	A
12	ETCA-II-11	Estado Analítico del Ejercicio Presupuesto de Egresos Clasificación por Objeto del Gasto (Capítulo y Concepto)	A
13	ETCA-II-11-A	Estado Analítico del Ejercicio Presupuesto de Egresos Clasificación Económica (Por Tipo de Gasto)	A
14	ETCA-II-11-B1	Estado Analítico del Ejercicio Presupuesto de Egresos Por Unidad Administrativa	A
15	ETCA-II-11-B2	Estado Analítico del Ejercicio Presupuesto de Egresos Clasificación Administrativa, Por Poderes	A
16	ETCA-II-11-B3	Estado Analítico del Ejercicio Presupuesto de Egresos Clasificación Administrativa, Por tipo de Organismo o Entidad Paraestatal	A
17	ETCA-II-11-C	Estado Analítico del Ejercicio Presupuesto de Egresos Clasificación Funcional (Finalidad y Función)	A
18	ETCA-II-11-D	Conciliación entre los Egresos Presupuestarios y los Gastos Contables	A
19	ETCA-II-11-E	Estado Analítico del Ejercicio Presupuesto de Egresos Por Partida del Gasto	A
20	ETCA-II-12	Endeudamiento Neto	NA
21	ETCA-II-13	Intereses de la Deuda	NA
III.- Información Programática			
22	ETCA-III-14	Gasto por Categoría Programática	A
23	ETCA-III-15	Seguimiento y Evaluación de Indicadores de Proyectos y Procesos (Gasto por Categoría Programática, Metas y Programas; Análisis Programático-Presupuestal con Indicadores de Resultados)	A
24	ETCA-III-15-A	Programa Operativo Anual, Resumen de Indicadores por Unidad Ejecutora	A
25	ETCA-III-16	Gasto por-Proyectos de Inversión	A
IV.- Información Complementaria-Anexos			
26	ETCA-IV-17	Indicadores de Postura Fiscal	A
27	ETCA-IV-18	Relación de Cuentas Bancarias Productivas Especificas	A
28	ETCA-IV-19	Relación de Bienes que Componen su Patrimonio	A
29	ETCA-IV-20	Relación de esquemas bursátiles y coberturas financieras	A
30	Anexo	Análisis de las Variaciones Programático-Presupuestal	A

Ja
Pa Isuel Av

PRESUPUESTO DE EGRESOS POR UNIDAD ADMINISTRATIVA SEGÚN ETCA-II-11-B1

ESTADO ANALÍTICO DEL EJERCICIO PRESUPUESTO DE EGRESOS

AL PRIMER SEMESTRE DE 2016

UNIDAD RESPONSABLE: INSTITUTO DE FORMACIÓN DOCENTE DEL ESTADO DE SONORA
POR UNIDAD ADMINISTRATIVA

Clasificación Administrativa (Por Unidad Administrativa)	PRESUPUESTO ANUAL			
	Egresos Aprobado	Egresos Modificado	Egresos Pagado	Avance Presupuestal
Dirección General	\$ 609,460.48	\$ 609,460.48	\$ 28,399.06	4.66%
Secretaría General Académica	\$ 66,019,161.87	\$ 72,172,581.87	\$ 19,587,413.36	27.14%
Secretaría General Administrativa	\$ 36,324,178.11	\$ 48,574,074.46	\$ 20,769,565.16	42.76%
Total:	\$ 102,952,800.46	\$ 121,356,116.81	\$ 40,385,377.60	33.28%

CUMPLIMIENTO DE INDICADORES SEGÚN ETCA-III-15

INFORME DE AVANCE DEL CUMPLIMIENTO DE INDICADORES TRIMESTRALES

AL PRIMER SEMESTRE DE 2016

UNIDAD RESPONSABLE: INSTITUTO DE FORMACIÓN DOCENTE DEL ESTADO DE SONORA

Unidad Ejecutora	Presupuesto Anual				Nombre del Indicador	Anual		Avance del 2do. Trimestre	
	Original	Modificado	Ejercido Pagado	Avance Pptal.		Eficacia	Eficiencia	Eficacia	Eficiencia
SECRETARIA GENERAL ACADÉMICA	\$66,019,161.87	\$72,172,581.87	\$19,587,413.36	27.14%	Porcentaje de Programas de Licenciatura otorgados.	100.00%	368.46%	100.00%	100.00%
					Porcentaje de Diseño de Cursos de Formación Continua para los docentes de educación básica en servicio realizados.	100.00%	368.46%	100.00%	100.00%
TOTAL:	\$66,019,161.87	\$72,172,581.87	\$19,587,413.36	27.14%		100.00%	368.46%	100.00%	100.00%

Aceptable
Con Riesgo
Critico

Quando el avance de la meta del indicador alcance un cumplimiento de entre 80 y 100 %, respecto al valor acumulado programado.

Quando el avance de la meta se ubique dentro del rango del 51 al 79%, respecto al valor acumulado programado.

Quando el avance de la meta registre un avance de 50% o menos respecto al valor acumulado programado.

M. Isabel...

ANÁLISIS DEL SUSTENTO DOCUMENTAL DEL CUMPLIMIENTO DE INDICADORES

Unidad Ejecutora	Nombre del Proyecto	Objetivo del Proyecto o Proceso	Nombre del Indicador	Clave Programática	Eficacia Real	Eficiencia Real
Secretaría General Académica	Operar Programas de Licenciatura	Formar Profesionales de la Educación que incidan en la Educación Básica de Niños y Jóvenes; Así como en la intervención educativa de procesos académicos y administrativos de las instituciones, para mejorar los resultados educativos en la Entidad.	Porcentaje de Programas de Licenciatura otorgados	211112265812252560KN	100.00%	368.46%
	Operar Cursos de Formación Continua para Docentes de Educación básica en servicio.	Profesionalizar a los Docentes de Educación Básica en servicio en el Estado a través de Cursos de Formación Continua.	Porcentaje de Diseño de Cursos de Formación Continua para los docentes de educación básica en servicio realizados.	211112265812252560KO	100.00%	368.46%
Total:					100%	368.46%

III. RESULTADOS DEL PROGRAMA OPERATIVO ANUAL SEGÚN ETCA-III-15-A PRESENTADO AL PRIMER SEMESTRE DE 2016.

Se analizaron los formatos los formatos sobre seguimiento financiero de ingresos y egresos del Instituto de Formación Docente del Estado de Sonora, correspondientes al Primer Semestre de 2016, enviados a Secretaría de Hacienda con Oficios Nos. D. G. 345/2016 y D. G. 000/2016 de fechas 27 de abril de 2016 y 13 de julio de 2016 respectivamente, de cuya información se obtuvo una eficiencia del 368.46% con respecto al avance presupuestal de 27.14%. La información se obtuvo del análisis que realiza cada una de las unidades en base al presupuesto asignado, según se muestra a continuación.

INFORME DE AVANCE DEL CUMPLIMIENTO DEL PROGRAMA OPERATIVO ANUAL

AL PRIMER SEMESTRE DE 2016

UNIDAD RESPONSABLE: INSTITUTO DE FORMACIÓN DOCENTE DEL ESTADO DE SONORA

Unidad Ejecutora	Presupuesto Anual				Descripción	Eficacia	Eficiencia
	Original	Modificado	Ejercido Pagado	Avance Pptal.			
SECRETARÍA GENERAL ACADÉMICA	\$66,019,161.87	\$72,172,581.87	\$ 19,587,413.36	27.14%	Establecer para Sonora un Programa sistemático de formación y profesionalización docente.	100.00%	368.46%
					Operar Cursos de Formación Continua para Docentes de Educación Básica en Servicio.	100.00%	368.46%
TOTAL:	\$66,019,161.87	\$72,172,581.87	\$ 19,587,413.36	27.14%		100.00%	368.46%

Fuente: Informe de Avance del cumplimiento del Programa Anual proporcionado por la Entidad. Ver detalle en Anexo 1.

Y. A. S. C. A. S.

IV. ANÁLISIS DE LA CONFORMACIÓN DEL PROGRAMA OPERATIVO ANUAL SEGÚN ETCA-III-15-A AL 30 DE JUNIO 2016.

Derivado del análisis realizado a la documentación en referencia al cumplimiento de las 9 metas programadas para el ejercicio 2016 se obtuvo una eficacia de 100% (detalle en Anexo 1) A continuación se presenta el grado de cumplimiento para cada una de las metas:

No. de Metas	Grado de Cumplimiento de Metas					Eficacia
	0 - 25%	26 - 49%	50 - 75%	76 - 99%	> ó = 100%	
9	0	0	0	0	2	100.00%
100%	0.00%	0.00%	0.00%	0.00%	100.00%	

V. ANÁLISIS DEL SUSTENTO DOCUMENTAL DE LOS RESULTADOS DEL CUMPLIMIENTO DE LAS METAS CONTENIDAS EN EL ETCA-III-15-A

Se realizó un análisis del soporte documental de las metas de la entidad correspondientes al primer semestre del ejercicio 2016, con el fin de verificar que las acciones realizadas tuvieran la suficiente evidencia documental que comprobara su cumplimiento; a continuación se presentan:

**VERIFICACIÓN DEL SOPORTE DOCUMENTAL DE METAS
AL PRIMER SEMESTRE DE 2016**

UNIDAD RESPONSABLE: INSTITUTO DE FORMACIÓN DOCENTE DEL ESTADO DE SONORA

Unidad Ejecutora	Descripción	Clave Programática	Eficacia Real	Eficiencia Real
Secretaría General Académica	Establecer para Sonora un Programa sistemático de formación y profesionalización docente.	211112265812252560KN	100.00%	368.46%
	Operar Cursos de Formación Continua para Docentes de Educación Básica en Servicio.	211112265812252560KO	100.00%	368.46%

El detalle en Anexo 1.

La Entidad obtuvo una Eficacia Real de 100.00% y una Eficiencia Real 368.46%, resultado de la relación que guarda la Eficacia total acumulada al 30 de junio 2016, respecto de la proporción sustentada de la misma. El detalle se presenta en Anexo 1.

CONCLUSIONES

De la evaluación realizada al cumplimiento del avance de la Evaluación Trimestral de Contabilidad Armonizada por el 1er. Semestre del Ejercicio 2016 y la documentación soporte del cumplimiento de metas y sus indicadores analizados del Instituto de Formación Docente del Estado de Sonora, se concluyó lo siguiente:

La Entidad presentó sus informes de los trimestres I y II del ejercicio 2016, ante la Subsecretaría de Planeación del Desarrollo de la Secretaría de Hacienda, y fueron realizados en apego a la normatividad aplicable a la elaboración de los mismos. En el desarrollo de los citados informes, se incluye explicaciones de los cambios operados en el transcurso del ejercicio, en lo concerniente al presupuesto.

En lo relativo al cumplimiento de la normatividad aplicable a la operación del Organismo, específicamente al desarrollo de manuales administrativos, se informa que, la Entidad cuenta con un Reglamento Interior y Manual de Organización autorizados, así mismo cuenta con Manual de Procedimientos de sus Unidades Administrativas y Académicas, y cumple con las políticas operativas y administrativas de carácter interno.

Durante el trabajo desarrollado por el primer semestre del ejercicio 2016 por este Órgano de Control y Desarrollo Administrativo, se puede concluir que en el Ente se conoce y se aplica la normatividad relativa a su operación.

Sin embargo es de gran importancia, atender puntualmente a lo estipulado tanto en la Guía para la elaboración de los Informes Trimestrales, así como a las recomendaciones realizadas por Subsecretaría de Planeación del Desarrollo de la Secretaría de Hacienda.

Así mismo, se recomienda ampliamente que la programación de las acciones para el año fiscal se realice con cargo a los correspondientes presupuestos de egresos para dar el desarrollo de las acciones programadas, de igual forma, solicitar la autorización ante las autoridades competentes para su modificación o cancelación durante el citado ejercicio fiscal, cuando de manera justificada, no sea posible el cumplimiento de éstas. No omitimos apreciar que en el diseño de los indicadores de proyectos y procesos se deben considerar aquellos que puedan medir las actividades sustantivas del Instituto de Formación Docente del Estado de Sonora, para que mediante los mismos y conforme avances el ejercicio, se aprecie el avance en los logros obtenidos.

Por otra parte, es indispensable para el Instituto de Formación Docente del Estado de Sonora, la observancia de la Ley General de Contabilidad Gubernamental, por lo que deberá registrar de manera armónica, delimitada y específica las operaciones presupuestarias y contables derivadas de la gestión pública, así como otros flujos económicos.

ATENTAMENTE

Sufragio Efectivo. No Reelección.



Lic. María Isabel Acuña Ocejo

Titular del Órgano de Control y Desarrollo Administrativo

Cédula Profesional 3145685



C.P. Artemisa Ibarra Calderón

Auditor

Cédula Profesional 4508919

ANEXOS

- 1.- Avance del cumplimiento de Indicadores de Metas.
- 2.- Verificación del Sustento Documental.

[Handwritten signature]
4/1/2011

ANEXO 1

ANEXO 1. ESTADO DE EJECUCIÓN DE LOS PROGRAMAS DE INICIATIVA DE EMPLEO JUVENIL EN EL SECTOR PÚBLICO

Código	Nombre del Programa	Objetivo	Descripción	Presupuesto	Ejecución	Avance	Ejecución		Observaciones
							Presupuesto	Ejecución	
01	Programa de Empleo Juvenil	Generar oportunidades de empleo para jóvenes
02	Programa de Empleo Juvenil
03	Programa de Empleo Juvenil
04	Programa de Empleo Juvenil
05	Programa de Empleo Juvenil
06	Programa de Empleo Juvenil
07	Programa de Empleo Juvenil
08	Programa de Empleo Juvenil
09	Programa de Empleo Juvenil
10	Programa de Empleo Juvenil
11	Programa de Empleo Juvenil
12	Programa de Empleo Juvenil
13	Programa de Empleo Juvenil
14	Programa de Empleo Juvenil
15	Programa de Empleo Juvenil
16	Programa de Empleo Juvenil
17	Programa de Empleo Juvenil
18	Programa de Empleo Juvenil
19	Programa de Empleo Juvenil
20	Programa de Empleo Juvenil
21	Programa de Empleo Juvenil
22	Programa de Empleo Juvenil
23	Programa de Empleo Juvenil
24	Programa de Empleo Juvenil
25	Programa de Empleo Juvenil
26	Programa de Empleo Juvenil
27	Programa de Empleo Juvenil
28	Programa de Empleo Juvenil
29	Programa de Empleo Juvenil
30	Programa de Empleo Juvenil
31	Programa de Empleo Juvenil
32	Programa de Empleo Juvenil
33	Programa de Empleo Juvenil
34	Programa de Empleo Juvenil
35	Programa de Empleo Juvenil
36	Programa de Empleo Juvenil
37	Programa de Empleo Juvenil
38	Programa de Empleo Juvenil
39	Programa de Empleo Juvenil
40	Programa de Empleo Juvenil
41	Programa de Empleo Juvenil
42	Programa de Empleo Juvenil
43	Programa de Empleo Juvenil
44	Programa de Empleo Juvenil
45	Programa de Empleo Juvenil
46	Programa de Empleo Juvenil
47	Programa de Empleo Juvenil
48	Programa de Empleo Juvenil
49	Programa de Empleo Juvenil
50	Programa de Empleo Juvenil

[Handwritten signature]

INFORME DE AVANCE DEL CUADRIENIO DEL PROGRAMA OPERATIVO ANUAL
 DEL SEMESTRE DE 2018
 UNIDAD RESPONSABLE: INSTITUTO DE FORMACION DOCENTE DEL ESTADO DE SONORA

Unidad Ejecutora	Origen	Presupuesto Anual		Clave Programática	Descripción	Unidad de Medida	Avance Anual			Resumen de Resultados Anual				
		Modificado	Ejecutado				Programa	Activos	Ejecución	Porcentaje	Porcentaje	Porcentaje	Porcentaje	Porcentaje
Secretaría General Académica	\$65,019,161.87	\$72,172,387.87	\$18,287,413.36	27.14%	21111Z26591Z2626000N	Programa de Formación y Actualización de Docentes para Docentes de Educación Básica en Sonora.	Programa	8	100.00%	358.46%	8	100.00%	100.00%	358.46%
					21111Z20081Z2524000C	Comisión para Docentes de Educación Básica en Sonora.	Porcentaje de Ejecución	3	100.00%	358.46%	3	100.00%	100.00%	358.46%

[Handwritten signature]

ANEXO 2

Secretaría de la Contraloría General Órgano de Control y Desarrollo Administrativo INSTITUTO DE EVALUACIÓN EDUCATIVA DEL ESTADO DE SONORA Verificación del Suporte Documental de Indicadores al Primer Semestre 2016									
Unidad Ejecutora	Clave Programática	Nombre del Indicador	Unidad de Medida	Año de Ejecución			Efectividad (%)	Verificación	Comentarios
				Programa	Activado	Verificado			
Secretaría General Académica	2111226581252500X3	Potencial de Programas de Licenciatura otorgados	Programa	8	8	100.00%	8	100.00%	Se verificaron los 8 Programas de Licenciatura
	2111226581252500X0	Potencial de Diseño de Cursos de Formación Continua para las Escuelas de Educación Básica en Servicios Educativos	Diseño de curso	3	3	100.00%	3	100.00%	Se verificaron los 3 Cursos de curso

Handwritten signature

Secretaría de la Contraloría General
 Órgano de Control y Desarrollo Administrativo
INSTITUTO DE EVALUACIÓN EDUCATIVA DEL ESTADO DE SONORA
 Verificación del Sustento Documental de Notas al Primer Semestre 2016

Unidad Ejecutora	Clave Programática	Descripción de la Meta	Unidad de Medida	Avance Anual			Verificación Final		
				Programas	Asesores	Ejeses	Verificado	Ejecución Para	Comentarios
Secretaría General Académica	2111236812353407H	Establecer para Sonora un Programa de desarrollo de formador y profesionalización docente.	Programa	3	3	100.00%	3	100.00%	Se verificaron los 3 Programas de Licenciatura
	2111236812353407Q	Quitar Cursos de Formación Continua para Docentes de Educación Básica en Servicio.	Cursos de curso	3	3	100.00%	3	100.00%	Se verificaron los 3 contenidos de los 3 Cursos de curso.

[Handwritten signature]