Secretaría de Hacienda
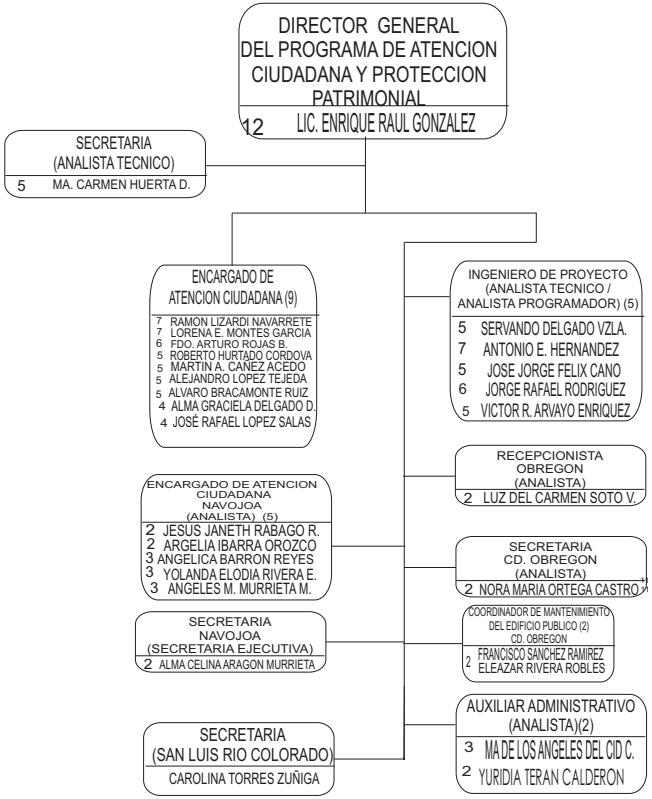
Comisión Estatal de Bienes y Concesiones