

Hermosillo, Sonora, 19 de Junio de 2019.

**ING. GUSTAVO CAMOU LUDERS**

Subsecretario de Ganadería

Presente. —

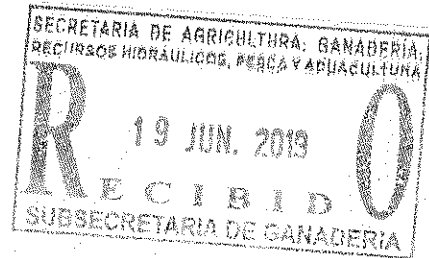

Con relación a su oficio No. **12/04-0360-2019** de fecha 10 de Junio de 2019; donde se me comisiona a el municipio de Soyopa; a fin de dar seguimiento al Programa de Rehabilitación de Caminos de Acceso a los Ranchos, por el periodo comprendido del **14 al 15 de Junio del presente año.**

Sobre el desarrollo de dicha comisión me permito informarle lo siguiente:

**DIA 14 DE JUNIO DE 2019**

Me traslade al municipio de Soyopa, a la comunidad de Tonichi, a revisar la rehabilitación de los siguientes caminos:

TONICHI – EL PANGO DE SOYOPA-----33 KMS

COORDENADAS DE INICIO---28° 36. 211 Y 109° 33. 938

COORDENADAS DE TERMINACION--- 28° 45. 062 Y 109° 36. 686

TONICHI – EL TECOLOTE -----12 KMS

COORDENADAS DE INICIO----28° 40. 208 Y 109° 32. 100

COORDENADAS DE TERMINACION---28° 43. 072 Y 109° 27. 891

TONICHI – AGUA CALIENTE-----10 KMS

COORDENAS DE INICIO-----28° 36. 010 Y 109° 33. 915

COORDENADAS DE TERMINACION---28° 37. 970 Y 109° 30. 229

CARRETERA YECORA – PUNTA DE FIERRO -----4 KMS

COORDENADAS DE INICIO--- 28° 34. 194' Y 109° 34. 457'

COORDENADAS DE TERMINACION --- 28° 35. 612' Y 109° 34. 135'

**DIA 05 DE JUNIO DE 2019**

Se revisó la rehabilitación de los siguientes caminos:

CARRETERA YECORA – SOYOPA -----29 KMS

COORDENADAS DE INICIO -----28° 34. 173 Y 109° 34. 797

COORDENADAS DE TERMINACION --- 28° 45. 665 Y 109° 38. 405

R. 575

CARRETERA SAHUARIPA – LLANO COLORADO -----6 KMS

COORDENADAS DE INICIO ----- 28° 53. 613' Y 109° 48. 273'

COORDENADAS DE TERMINACION --- 28° 55. 961' Y 109° 49. 720'

EL CAMINO DE LA CARRETERA DE YECORA AL POBLADO DE TONICHI, VIENE CONTEMPLADO CON 1.7 KILOMETROS Y PRACTICAMENTE YA ESTA PAVIMENTADO TODO, UNICAMENTE SE REHABILITARON 300 METROS.

Posteriormente me dirigí a Hermosillo.

SE ANEXA FOTOGRAFIAS.

Sin otro particular de momento, quedo de Usted.

**ATENTAMENTE:**

  
**ING. JOSE ALFREDO CAMPA BUFANDA**  
**ADMINISTRADOR DE PROYECTOS**

C.C.P: LIC. Oscar Armando Acuña Ortiz, Director Gral. De Planeación, Admón. y Evaluación. C.C.P: LIC. Bernardo V. Escalante Morúa, Director de Área de Desarrollo Ganadero.

C.C.P: ARCHIVO.

**FOTOGRAFIAS DE CAMINOS VECINALES DE SOYOPA**

**CAMINO TONICHI – EL PANGO DE SOYOPA**



**CAMINO TONICHI – EL TECOLOTE**

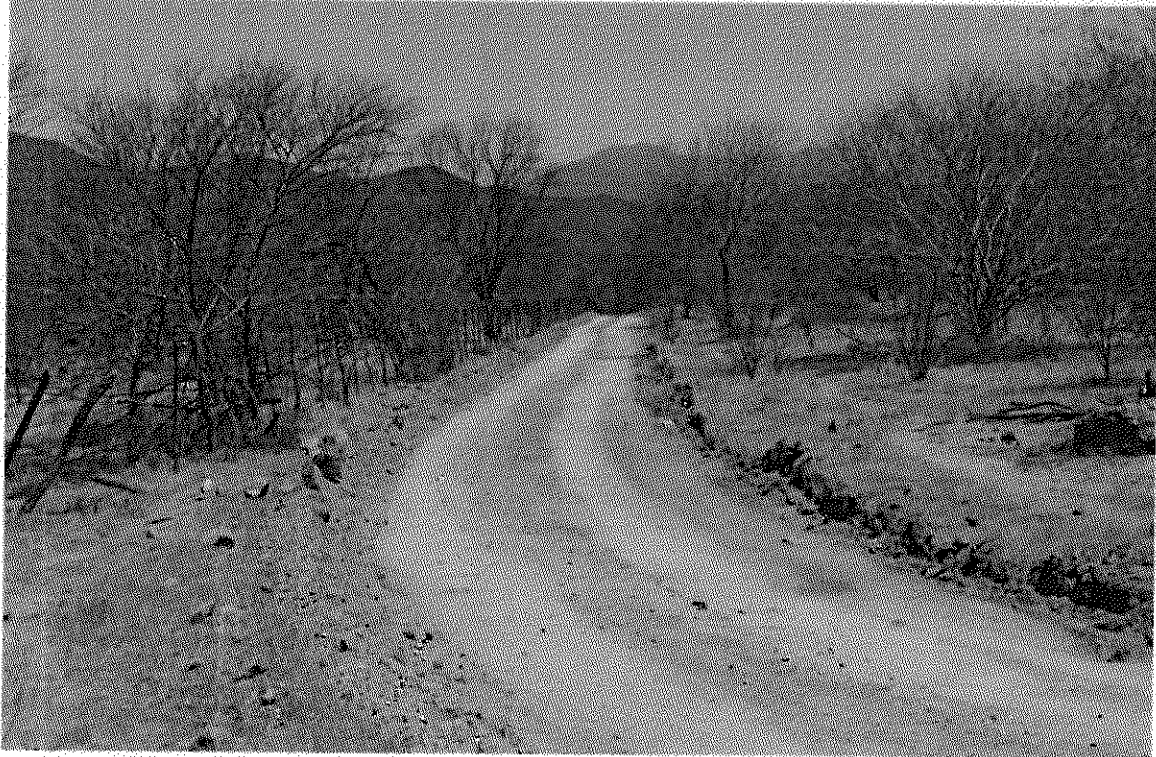

Handwritten signature or mark.

**CAMINO TONICHI – AGUA CALIENTE**



**CAMINO CARRETERA A YECORA – PUNTA DE FIERRO**



1981

**CAMINO CARRETERA A YECORA – SOYOPA**

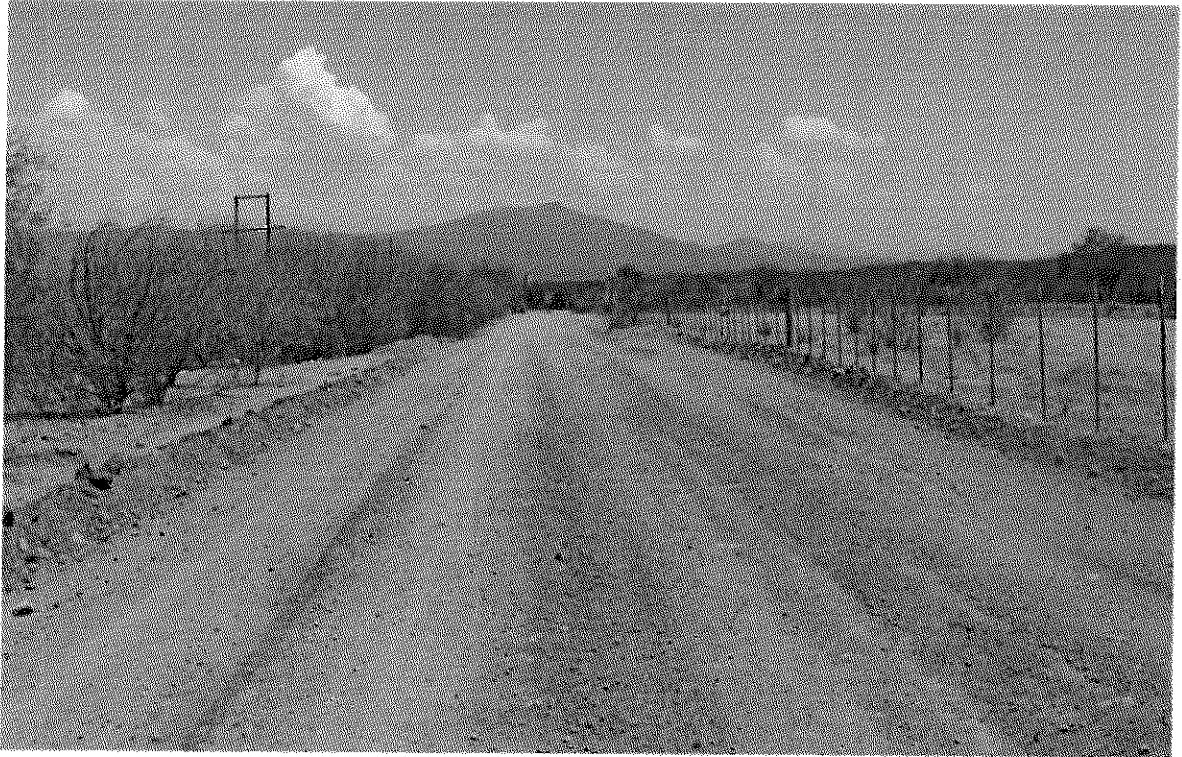

**CAMINO ENTRONQUE CARRETERA A SAHUARIPA – LLANO COLORADO**

