

Hermosillo, Sonora, 08 de Octubre de 2019.

**ING. GUSTAVO CAMOU LUDERS**  
SUBSECRETARIO DE GANADERIA  
P R E S E N T E.-

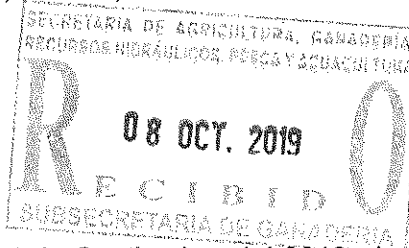

En relación al oficio N° 12/04/0559-2019, de fecha 25 de Septiembre del 2019, donde se me comisionó a los Municipios de Navojoa, Etchojoa, Huatabampo y Álamos, Sonora, en un periodo comprendido del 30 de septiembre y del 01 al 06 de Octubre del presente año, para coordinar, supervisar y verificar las obras o acciones que se apoyan con los diferentes programas a cargo de esta subsecretaría.

En el recorrido que se llevó por los diferentes Municipios del sur de Sonora, se tuvo a bien verificar las obras o implementos a diversos productores que salieron beneficiados con el programa de concurrencia; Además de supervisar y constatar la rehabilitación y mantenimiento de caminos vecinales del Municipio de Navojoa; Lo anterior descrito, a continuación, se describe:

No	PRODUCTOR	CONCEPTO DE APOYO	MUNICIPIO
1	JUANA ESCALANTE ALAMEA	PICADORA FORRAJE	ETCHOJOA
2	CARLOTA ESCALANTE FELIX	SEMENTAL	ALAMOS
3	ENRIQUETA ENRIQUE RUIZ	SEMENTAL	ALAMOS
4	JOSE ENRIQUE GAXIOLA LOPEZ	SEMENTAL	NAVOJOA
5	GILDARDO GIL LEON	SEMENTAL	ALAMOS
6	PEDRO GUTIERREZ HERNANDEZ	MEZCLADORA Y MOLINO FORREJERO	ALAMOS
7	ARNULFO MORALES DIAZ	CERCO Y MOLINO FORRAJERO	ALAMOS
8	Ma. JOSE MURILLO ROBLES	CERCO, REPRESO Y MOLINO FORRAJERO	ALAMOS
9	ARMANDO NAVARRO LEYVA	REMOLQUES	HUATABAMPO
10	ROGELIO VALENZUELA LOPEZ	REMOLQUE Y MOLINO FORRAJERO	HUATABAMPO

Después de haber culminado los trabajos de supervisión y verificación, se le pidió a cada productor, el soporte documental comprobatorio, procediendo con el llenado de cada una de las actas, para su trámite y pago correspondiente.

D. 935

Enseguida se muestra la lista de caminos vecinales que se verificaron en el Municipio de Navojoa, Sonora.

No	TRAMO	LONGITUD EN KM.
1	MARGARITA-NAVOMORA-JUSIBAMPO-AQUIHUIQUICHI	26.50
2	VIVAJIMARI-GRACIANO SANCHEZ	15.00
3	ENT. CARRET. INTERNACIONAL-BASIABAMPO	7.00
4	ENT. LAS LAJAS-TESIA	14.00
5	CAMOA-TRES HERMANOS	8.00
6	TRES HERMANOS OSOBAMPO	12.00
7	ENT. CARRETERA INTERNACIONAL-LA COLA SECA-AGIABAMPO-VIVAJIMARI	9.50
8	MASIACA-SAN ANTONIO DE LOS IBARRA	15.00
9	EJ. BENITO JUAREZ-PREDIO EL BELDUQUE	7.00
10	FCO. I MADERO-BATAYAQUI-EL SANEAL	43.00
11	CARRET. INTERNACIONAL-SINAHUISA	3.00
12	CARRET. INTERNACIONAL-EJ. FRANCISCO SOLIS	8.00
13	CARRET. QUIRIEGO-GUADALUPE DE JUAREZ	2.00
14	GUAYPARIN-FUNDICION	3.00
15	SIFON-BUARAJE NUEVO	4.00
16	SIFON-BUARAJE VIEJO	3.00
17	JUAQUIN AMARO-EL SIFON	4.00
18	JUAQUIN AMARO-MIGUEL DE LA MADRID	2.00
	<b>TOTAL</b>	<b>186.00</b>

Sin otro particular que mencionar, respetuosamente me despido.

Se anexa:

Gasto de gasolina.

**A T E N T A M E N T E**  
 AGENTE TECNICO

**ING. ALFREDO ALONSO GRAGEDA ARAGÓN**

c.c.p. LIC. OSCAR ARMANDO ACUÑA ORTIZ.- Director General de Planeación, Administración y Evaluación

c.c.p. LIC. BERNARDO ESCALANTE MORUA.- Director General de Desarrollo Ganadero.

c.c.p. Lic. JESUS VICTOR CESAR GONZALEZ VIDAURRI/Enlace Administrativo

c.c.p. Archivo

# INFORME FOTOGRAFICO



**EQUIP DE POZO (ENRIQUETA ENRIQUEZ)**

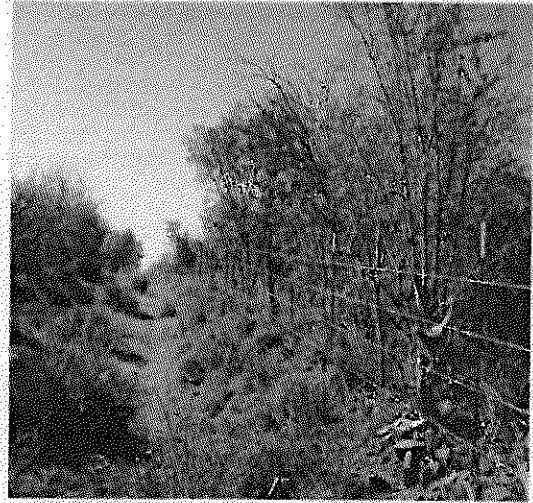

**CERCO (MARIA MURILLO ROBLES)**

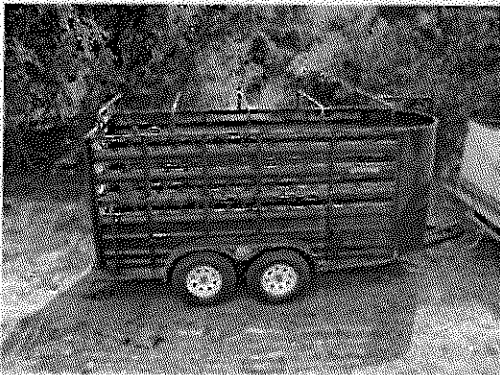

**REMOLQUE (ENRIQUETA ENRIQUEZ)**

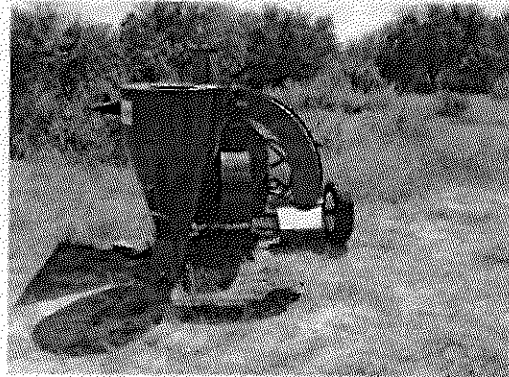

**MOLINO DE (ARNULFO MORALES)**



**SEMENTAL (CARLOTA ESCALANTE F.)**

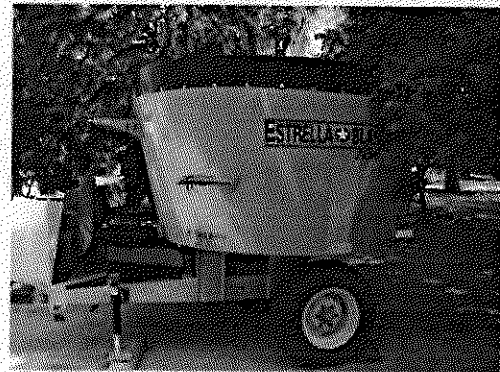

**MEZCLADORA (PEDRO GUTIERREZ)**



**SEMENTAL (ROGELIO VALENZUELA)**

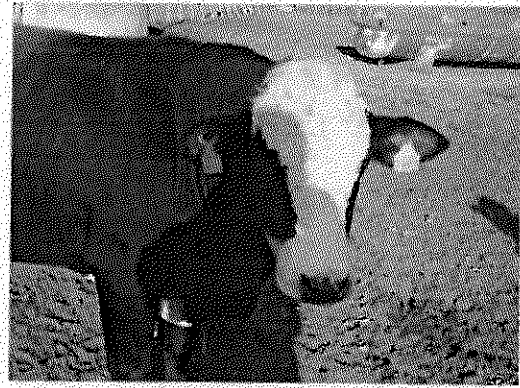

**SEMENTAL DE (JOSE ENRIQUE GAXIOLA)**



**REMOLQUE Y MOLINO (ROGELIO VZLA)**



**REMOLQUES (ARMANDO NAVARRO L.)**



**PICADORA FORRAJE(JUANA ESCALANTE)**



**REMOLQUE (GILDARDO GIL LEON)**

A handwritten signature or mark in the bottom right corner of the page.



## INFORME FOTOGRAFICO DE CAMINOS VECINALES

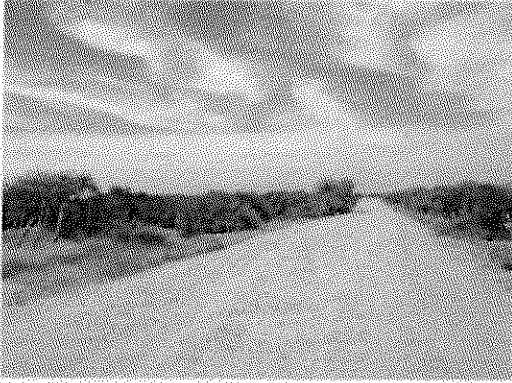

TRAMO CARRET QUIRIEGO- GPE DE JUAREZ



SIFON-BUARAJE NUEVO

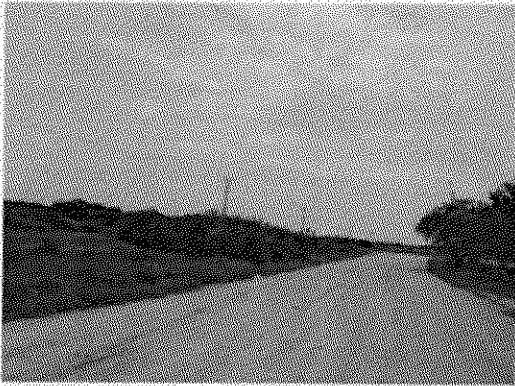

SIFON-JUAQUIN AMARO

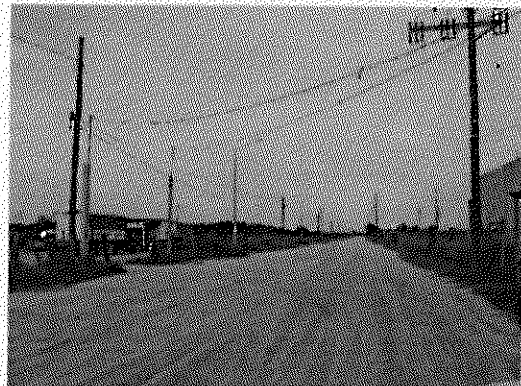

CARRET INT-COLA SECA AGIBAMPO



VIVAJIMARI-GRACIANO SANCHEZ



LAS LAJAS-TESIA



**TRES HERMANOS-OSO BAMPO**



**BENITO JUAREZ-EL BELDUQUE**



**MASIACA-SAN ANTONIO DE LOS IBARRA**

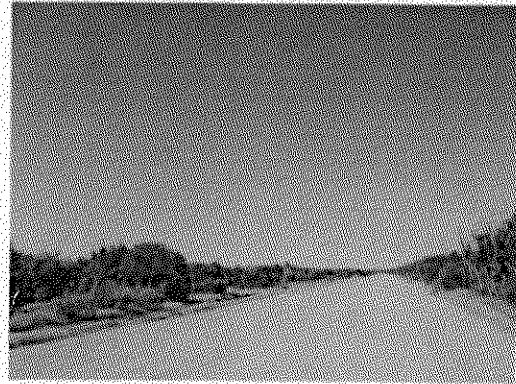

**CARRET INT.-SINAHUSA**