

Hermosillo, Sonora, 14 de octubre de 2019.

Asunto: Informe de Comisión.

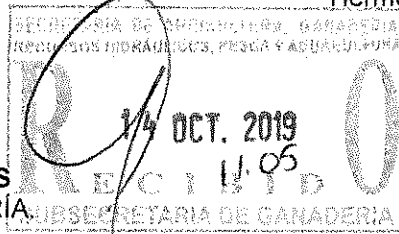

**ING. GUSTAVO CAMOU LUDERS**  
SUBSECRETARIO DE GANADERÍA  
PRESENTE.

Con relación a la comisión realizada los días 08, 09, 10 y 11 de octubre del año en curso, mediante oficio No. 12/04-0682-2019 de fecha 02 de octubre de 2019, con el propósito de realizar supervisión técnica (verificar presencia de cuerpos de agua) en las UMA "Santa Clara", clave de registro DGFFSON-UMA-EX-1103-18 y "Welton RC 1", clave de registro DGVS-CR-EX-2248-SON, en el municipio de San Luis Río Colorado, Sonora, al respecto le informo lo siguiente:

En dicha comisión se visitaron las dos UMA antes mencionadas con el propósito de verificar la presencia de cuerpos de agua dentro del polígono de cada UMA que para el caso de la UMA Santa Clara, nos acompañó la MC. Martha Judith Román Rodríguez quién funge como responsable técnico de esta. Durante el recorrido por los diferentes puntos del polígono, nos percatamos que algunos lugares donde existían algunas lagunas y se practicaba la cacería deportiva se encontraban secas debido a los trabajos de mantenimiento que se están realizando en las áreas agrícola de los Estados Unidos de Norteamérica.

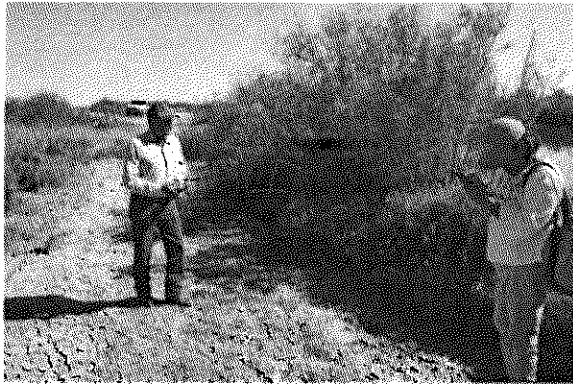

Laguna en UMA Santa Clara

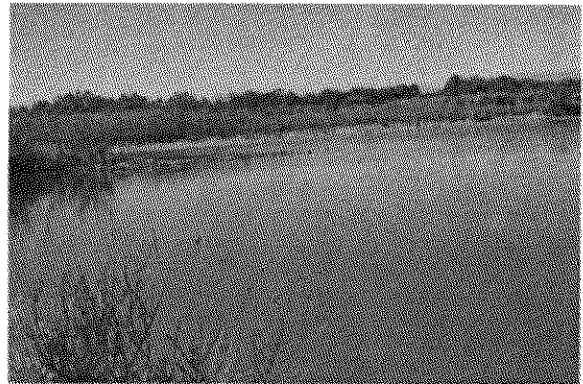

Cuerpo de agua UMA Santa Clara

Los cuales tendrán una duración de tres meses aproximadamente, más sin embargo esta UMA cuenta con otra laguna donde se puede practicar la cacería deportiva por lo que no existe inconveniente en autorizar la tasa de aprovechamiento.



Zona afectada de manera temporal



Zona afectada UMA Santa Clara

R. 975

En el caso de la UMA Welton RC 1 se presenta un caso similar a la UMA Santa Clara donde se vieron partes del predio afectados por los trabajos antes mencionados, pero también cuenta con otros cuerpos de agua donde se puede realizar el aprovechamiento extractivo, además se localizaron otros cuerpos de agua por fuera del polígono, mismos que solicitaran al ejido Mesa Rica autorización para llevar a cabo el aprovechamiento de manera oficial llenando los formatos oficiales y el contrato de no inconveniencia por parte del ejido.



Cuerpo de agua UMA Welton RC 1



Cuerpo de agua UMA Welton RC 1

En este recorrido nos acompañó el representante legal de la UMA Welton el C. Fernando Verusco Vindiola y la C. Claudia Corona S. Presidenta del Comisariado Ejidal Mesa Rica, manifestando que no existe inconveniente en otorgar la autorización al C. Fernando Vindiola para que se realice dicho aprovechamiento siempre y cuando se haga todo de manera legal.



Finalmente le comento que, la C. Claudia Corona S. mencionó que sería de suma importancia tanto para ellos como para los demás ejidatarios el que se les imparta un taller sobre aprovechamiento sustentable de la fauna silvestre en Estado de Sonora, de ser posible terminando esta temporada hábil quedando en solicitarla por escrito.

Sin más por el momento y para cualquier aclaración quedo de Usted.

**ATENTAMENTE**

**C JOSÉ FRANCISCO FIGUEROA ORDUÑO**

- C.c.p.
- C. Lic. Fausto Aarón Martínez Shiels. - Director General Forestal y de Fauna Silvestre. - Edificio.
  - C. Lic. Oscar Armando Acuña Ortiz. - Director General de Planeación, Administración y Evaluación de la SAGARHPA.
  - Archivo.-