



Oficio ITSC-195 /15

Cd. Obregón, Sonora a 30 de Abril de 2015
2015: Año del Empleo

C.P. SAUL LOPEZ MONTIEL
SUBSECRETARIO DE PLANEACION DEL DESARROLLO
PRESENTE.-

Por medio de la presente me permito enviarle información correspondiente al Primer Informe Trimestral 2015.

Sin otro particular, me permito enviarle un cordial saludo.

ATENTAMENTE

"Casa Abierta al tiempo y las ideas"

MTRO. PAULINO ANTONIO SANCHEZ LOPEZ
DIRECTOR

C.c.p. C.P.C. Maria Guadalupe Ruiz Durazo.- Secretaria de la Contraloría General del Estado.
 C.c.p. Lic. José Antonio Castillo García. Director General de Evaluación y Seguimiento del Gasto Público.
 C.c.p. C.P. Douglas Alejandro Taylor Dueñas.- Director General de Contabilidad Gubernamental.
 C.c.p. C.P.C. Eugenio Pablos Antillon
 C.c.p. Archivo



SEC. SECRETARÍA DE EDUCACIÓN Y CULTURA
 BLVD. LUIS DONALDO COLOSIO FINAL | TEL. +52 (662) 289-7600
 HERMOSILLO, SONORA, MÉXICO | WWW.SEC-SONORA.GOB.MX

Sistema Estatal de Evaluación		ETCA-I			
Estado de Situación Financiera					
Instituto Tecnológico Superior de Cajeme					
Al 31 de Marzo de 2015					
(PESOS)		TRIMESTRE: PRIMERO DE 2015			
ACTIVO	MARZO'2015	MARZO'2014	PASIVO	MARZO'2015	MARZO'2014
Activo Circulante			Pasivo Circulante		
Efectivo y Equivalentes	4,956,269.38	19,277,003.56	Cuentas por Pagar a Corto Plazo	46,319,619.30	38,278,792.82
Derechos a Recibir Efectivo o Equivalentes	6,859,639.58	51,759,471.48	Documentos por Pagar a Corto Plazo	-	-
Derechos a Recibir Bienes o Servicios	-	-	Porción a Corto Plazo de la Deuda Pública a Largo Plazo	-	-
Inventarios	-	-	Títulos y Valores a Corto Plazo	-	-
Almacenes	-	-	Pasivos Diferidos a Corto Plazo	-	-
Estimación por Pérdida o Deterioro de Activos Circulantes	-	-	Fondos y Bienes de Terceros en Garantía y/o Administración a Corto Plazo	-	-
Otros Activos Circulantes	-	-	Provisiones a Corto Plazo	-	-
			Otros Pasivos a Corto Plazo	-	-
<i>Total de Activos Circulantes</i>	<i>11,815,908.96</i>	<i>71,036,475.04</i>	<i>Total de Pasivos Circulantes</i>	<i>46,319,619.30</i>	<i>38,278,792.82</i>
Activo No Circulante			Pasivo No Circulante		
Inversiones Financieras a Largo Plazo	-	-	Cuentas por Pagar a Largo Plazo	-	-
Derechos a Recibir Efectivo o Equivalentes a Largo Plazo	-	-	Documentos por Pagar a Largo Plazo	-	-
Bienes Inmuebles, Infraestructura y Construcciones en Proceso	73,857,836.95	65,094,064.29	Deuda Pública a Largo Plazo	-	-
			Pasivos Diferidos a Largo Plazo	-	-
Bienes Muebles	59,220,402.82	52,411,390.84	Fondos y Bienes de Terceros en Garantía y/o en Administración a Largo Plazo	-	-
Activos Intangibles	376,713.83	183,143.49	Provisiones a Largo Plazo	-	-

Depreciación, Deterioro y Amortización Acumulada de Bienes	-	1,479,531.93	-	375,296.30		
Activos Diferidos		-				
Estimación por Pérdida o Deterioro de Activos no Circulantes		-				
Otros Activos no Circulantes		-				
<i>Total de Activos No Circulantes</i>		<i>131,975,421.67</i>		<i>117,313,302.32</i>	<i>Total de Pasivos No Circulantes</i>	
Total de Activos		143,791,330.63		188,349,777.36	Total de Pasivo	46,319,619.30 38,278,792.82
					Hacienda Pública/Patrimonio	
					Hacienda Pública/Patrimonio Contribuido	
					Aportaciones	29,316,871.66 32,931,562.58
					Donaciones de Capital	80,576,449.86 80,576,449.86
					Actualización de la Hacienda Pública/Patrimonio	
					Hacienda Pública/Patrimonio Generado	
					Resultados del Ejercicio (Ahorro/ Desahorro)	317,431.04 - 981,260.84
					Resultados de Ejercicios Anteriores	- 12,739,041.23 37,544,232.94
					Revalúos	
					Reservas	
					Rectificaciones de Resultados de Ejercicios Anteriores	
					Exceso o Insuficiencia en la Actualización de la Hacienda Pública/Patrimonio	
					Resultado por Posición Monetaria	
					Resultado por Tenencia de Activos no Monetarios	
					<i>Total Hacienda Pública/Patrimonio</i>	97,471,711.33 150,070,984.54
					Total de Pasivo y Hacienda Pública/Patrimonio	143,791,330.63 188,349,777.36

*Bajo protesta de decir verdad declaramos que los Estados Financieros y sus notas, son razonablemente correctos y son responsabilidad del emisor.

Sistema Estatal de Evaluación		ETCA-I-01-A
Estado de Actividades		
Instituto Tecnológico Superior de Cajeme		
Del 01 de Enero al 31 de Marzo de 2015		
(PESOS)		
		TRIMESTRE: PRIMERO DE 2015
		<u>MARZO'2015</u> <u>MARZO'2014</u>
INGRESOS Y OTROS BENEFICIOS		
Ingresos de la Gestión:		
Impuestos		

Cuotas y Aportaciones de Seguridad Social		
Contribuciones de Mejoras		
Derechos		
Productos de Tipo Corriente ¹		
Aprovechamientos de Tipo Corriente		
Ingresos por Venta de Bienes y Servicios	9,408,043.17	9,408,888.16
Ingresos no Comprendidos en las Fracciones de la Ley de Ingresos Causados en Ejercicios Fiscales Anteriores Pendientes de Liquidación o Pago		
Participaciones, Aportaciones, Transferencias, Asignaciones, Subsidios y Otras Ayudas		
Participaciones y Aportaciones		
Transferencia, Asignaciones, Subsidios y Otras Ayudas	17,535,128.76	16,667,409.48
Otros Ingresos y Beneficios		
Ingresos Financieros	20,606.00	95,492.00
Incremento por Variación de Inventarios		
Disminución del Exceso de Estimaciones por Pérdida o Deterioro u Obsolescencia		
Disminución del Exceso de Provisiones		
Otros Ingresos y Beneficios Varios	1,262.85	127,379.57
Total de Ingresos y Otros Beneficios	26,965,040.78	26,299,169.21
GASTOS Y OTRAS PÉRDIDAS		
Gastos de Funcionamiento		
Servicios Personales	19,994,502.55	18,608,615.00
Materiales y Suministros	667,689.55	803,831.90
Servicios Generales	4,557,948.56	3,068,916.33
Transferencia, Asignaciones, Subsidios y Otras Ayudas		
Transferencias Internas y Asignaciones al Sector Público		
Transferencias al Resto del Sector Público		
Subsidios y Subvenciones		100,800.00
Ayudas Sociales	1,427,469.08	1,106,195.90
Pensiones y Jubilaciones		
Transferencias a Fideicomisos, Mandatos y Contratos Análogos		
Transferencias a la Seguridad Social		
Donativos		
Transferencias al Exterior		
Participaciones y Aportaciones		
Participaciones		
Aportaciones		
Convenios		
Intereses, Comisiones y Otros Gastos de la Deuda Pública		
Intereses de la Deuda Pública		
Comisiones de la Deuda Pública		
Gastos de la Deuda Pública		

Costo por Coberturas		
Apoyos Financieros		
Otros Gastos y Pérdidas Extraordinarias		
Estimaciones, Depreciaciones, Deterioros, Obsolescencia y Amortizaciones		
Provisiones		
Disminución de Inventarios		
Aumento por Insuficiencia de Estimaciones por Pérdida o Deterioro y Obsolescencia		
Aumento por Insuficiencia de Provisiones		
Otros Gastos		
Inversión Pública		
Inversión Pública no Capitalizable		3,592,070.92
Total de Gastos y Otras Pérdidas	26,647,609.74	27,280,430.05
Resultados del Ejercicio (Ahorro/Desahorro)	317,431.04 -	981,260.84

¹ No se incluyen: Utilidades e Intereses. Por regla de presentación se revelan como Ingresos Financieros.

Bajo protesta de decir verdad declaramos que los Estados Financieros y sus notas, son razonablemente correctos y son responsabilidad del emisor.

Sistema Estatal de Evaluación		ETCA-I-01-B	
Flujo de Efectivo			
Instituto Tecnológico Superior de Cajeme			
al 31 de Marzo de 2015			
(PESOS)		TRIMESTRE: PRIMERO DE 2015	
Concepto	<u>MARZO'2015</u>	<u>MARZO'2014</u>	
Flujos de Efectivo de las Actividades de Operación			
Origen			
Impuestos			
Cuotas y Aportaciones de Seguridad Social			
Contribuciones de mejoras			
Derechos			
Productos de Tipo Corriente			
Aprovechamientos de Tipo Corriente			
Ingresos por Venta de Bienes y Servicios	9,408,043.17	9,408,888.16	
Ingresos no Comprendidos en las Fracciones de la Ley de Ingresos Causados en Ejercicios Fiscales Anteriores Pendientes de Liquidación o Pago			
Participaciones y Aportaciones			
Transferencias, Asignaciones y Subsidios y Otras Ayudas	17,535,128.76	16,667,409.48	
Otros Orígenes de Operación	21,868.85	222,871.57	
Aplicación			
Servicios Personales	19,994,502.55	18,608,615.00	
Materiales y Suministros	667,689.55	803,831.90	
Servicios Generales	4,557,948.56	3,068,916.33	
Transferencias Internas y Asignaciones al Sector Público			
Transferencias al resto del Sector Público			
Subsidios y Subvenciones	-	100,800.00	
Ayudas Sociales	1,427,469.08	1,106,195.90	
Donaciones u. Habilitaciones			

pensiones y jubilaciones		
Transferencias a Fideicomisos, Mandatos y Contratos Análogos		
Transferencias a la Seguridad Social		
Donativos	-	-
Transferencias al Exterior		
Participaciones		
Aportaciones		
Convenios		
Otras Aplicaciones de Operación		
Flujos Netos de Efectivo por Actividades de Operación	317,431.04	2,610,810.08
Flujos de Efectivo de las Actividades de Inversión		
Origen		
Bienes Inmuebles, Infraestructura y Construcciones en Proceso		
Bienes Muebles		
Otros Orígenes de Inversión		
Aplicación		
Bienes Inmuebles, Infraestructura y Construcciones en Proceso	1,251,258.95	3,592,070.92
Bienes Muebles	1,151,622.39	1,489,812.64
Otras Aplicaciones de Inversión		
Flujos Netos de Efectivo por Actividades de Inversión	- 2,402,881.34 -	5,081,883.56
Flujo de Efectivo de las Actividades de Financiamiento		
Origen		
Endeudamiento Neto	4,737,574.32	3,917,020.45
Interno	4,737,574.32	3,917,020.45
Externo		
Otros Orígenes de Financiamiento		
Aplicación		
Servicios de la Deuda	5,959,799.97	1,789,012.85
Interno	5,959,799.97	1,789,012.85
Externo		
Otras Aplicaciones de Financiamiento		
Flujos netos de Efectivo por Actividades de Financiamiento	1,222,225.65 -	2,128,007.60
Incremento/Disminución Neta en el Efectivo y Equivalentes al Efectivo	- 863,224.65 -	4,599,081.08
Efectivo y Equivalentes al Efectivo al Inicio del Ejercicio	5,819,494.03	23,876,084.64
Efectivo y Equivalentes al Efectivo al Final del Ejercicio	4,956,269.38	19,277,003.56

Bajo protesta de decir verdad declaramos que los Estados Financieros y sus notas, son razonablemente correctos y son responsabilidad del emisor.

Sistema Estatal de Evaluación	ETCA-I-02
Estado de Variación en la Hacienda Pública	
Instituto Tecnológico Superior de Cajeme	
al 31 de Marzo de 2015	
(PESOS) TRIMESTRE: PRIMERO DE 2015	

Concepto	Hacienda Pública / Patrimonio Contribuido	Hacienda Pública / Patrimonio Generado de Ejercicio Anteriores	Hacienda Pública / Patrimonio Generado del Ejercicio	Ajustes por Cambios de Valor	Total
Rectificaciones de Resultados de Ejercicios Anteriores					

Patrimonio Neto Inicial Ajustado del Ejercicio	109,915,941.52			
Aportaciones				
Donaciones de Capital				
Actualización de la Hacienda Pública/Patrimonio	- 22,620.00			
Variaciones de la Hacienda Pública / Patrimonio Neto del Ejercicio				
Resultados del Ejercicio (Ahorro/Desahorro)			-4,133,671.06	
Resultados de Ejercicios Anteriores		-8,226,985.62		
Revalúos				
Reservas				
Hacienda Pública / Patrimonio Neto Final del Ejercicio 2014	109,893,321.52	-8,226,985.62	-4,133,671.06	97,532,664.84
Cambios en la Hacienda Pública / Patrimonio Neto del Ejercicio 2014				
Aportaciones				
Donaciones de Capital				
Actualización de la Hacienda Pública/Patrimonio				
Variaciones de la Hacienda Pública / Patrimonio Neto del Ejercicio				
Resultados del Ejercicio (Ahorro/Desahorro)			317,431.04	
Resultados de Ejercicios Anteriores		-378,384.55		
Revalúos				
Reservas				
Saldo Neto en la Hacienda Pública / Patrimonio 2015	109,893,321.52	-12,739,041.23	317,431.04	97,471,711.33
Bajo protesta de decir verdad declaramos que los Estados Financieros y sus notas, son razonablemente correctos y son responsabilidad del emisor.				

Sistema Estatal de Evaluación		ETCA-I-03
Estado de Cambios en la Situación Financiera		
Instituto Tecnológico Superior de Cajeme		
al 31 de Marzo de 2015		
(PESOS)		TRIMESTRE: PRIMERO DE 2015
Activo	<u>Origen</u>	<u>Aplicación</u>
Activo Circulante	(MZO'2015 - DIC'2014)	
Efectivo y Equivalentes	-	+
Derechos a Recibir Efectivo o Equivalentes	- 863,224.65	4,737,574.32
Derechos a Recibir Bienes o Servicios		

Inventario			
Almacenes			
Estimación por Pérdida o Deterioro de Activos Circulantes			
Otros Activos Circulantes			
Activo No Circulante			
Inversiones Financieras a Largo Plazo			
Derechos a Recibir Efectivo o Equivalentes a Largo Plazo			
Bienes Inmuebles, Infraestructura y Construcciones en Proceso		1,251,258.95	
Bienes Muebles		1,151,622.39	
Activos Intangibles			
Depreciación, Deterioro y Amortización Acumulada de Bienes			
Activos Diferidos			
Estimación por Pérdida o Deterioro de Activos no Circulantes			
Otros Activos no Circulantes			
Pasivo	(MZO'2015 -DIC'2014)		
Pasivo Circulante	+	-	
Cuentas por Pagar a Corto Plazo	6,338,184.52		
Documentos por Pagar a Corto Plazo			
Porción a Corto Plazo de la Deuda Pública a Largo Plazo			
Títulos y Valores a Corto Plazo			
Pasivos Diferidos a Corto Plazo			
Fondos y Bienes de Terceros en Garantía y/o Administración a Corto Plazo			
Provisiones a Corto Plazo			
Otros Pasivos a Corto Plazo			
Pasivo No Circulante			
Cuentas por Pagar a Largo Plazo			
Documentos por Pagar a Largo Plazo			
Deuda Pública a Largo Plazo			
Pasivos Diferidos a Largo Plazo			
Fondos y Bienes de Terceros en Garantía y/o en Administración a Largo Plazo			
Provisiones a Largo Plazo			
HACIENDA PUBLICA/PATRIMONIO	(MZO'2015 -DIC'2014)		
Hacienda Pública/Patrimonio Contribuido	+	-	
Aportaciones			
Donaciones de Capital			
Actualización de la Hacienda Pública/Patrimonio			
Hacienda Pública/Patrimonio Generado			
Resultados del Ejercicio (Ahorro/ Desahorro)	317,431.04		
Resultados de Ejercicios Anteriores		-	378,384.55
Revalúos			
Reservas			

Bajo protesta de decir verdad declaramos que los Estados Financieros y sus notas, son razonablemente correctos y son responsabilidad del emisor.

ETCA-I-05

Sistema Estatal de Evaluación
Notas a los Estados Financieros
Instituto Tecnológico Superior de Cajeme

TRIMESTRE: PRIMERO DE 2015

Al 31 de Marzo de 2015
(PESOS)

NOTAS DE DESGLOCE

1.-NOTAS AL ESTADO DE SITUACION FINANCIERA

ACTIVO

EFFECTIVO Y EQUIVALENTES

1.- Efectivo y Equivalente a Corto Plazo.

CAJA	<u>\$5,000.00</u>
BBVA BANCOMER (PROPIOS)	666,848.14
BBVA BANCOMER (SUBSIDIO)	1,458,019.40
SANTANDER SERFIN	884,819.38
BANAMEX DONATIVOS	29,998.03
BBVA BANCOMER (CAU)	713.88
BBVA BANCOMER (PROMEP)	100,251.13
BBVA BANCOMER (CONACYT)	146,000.00
BBVA BANCOMER (SINED)	368,310.61
BBVA BANCOMER (SINER)	22,169.53

BBVA BANCOMER (ED 8)	66,101.49
PIFFIT 0197597371	740,207.32
BBVA BANCOMER (DGEST)	490,000.00
BANCOS E INVERSIONES	<u>\$ 4,951,269.38</u>

DERECHOS A RECIBIR EFECTIVO Y EQUIVALENTES, BIENES O SERVICIOS

2.- Contribuciones por Recuperar

ISR RETENCIONES PAGADAS	152,948.17
CREDITO AL SALARIO	79,758.13
CONTRIBUCIONES POR RECUPERAR	<u>\$ 232,706.30</u>

3.-Cuentas por Cobrar.

Al 31 de Marzo de 2015 la cuenta de deudores diversos queda con un saldo de \$3,040,962.54 los cuales se integran de la siguiente manera:

ETCA-I-05

Al 31 de Marzo de 2015
(PESOS)

DEUDOR	IMPORTE	PLAZO
JOSE ALBERTO GERMAN ARME	30.00	90 DIAS
OCTAVIO IBARRA ZAYAS	36.51	90 DIAS
MARTIN VILLA IBARRA	51.32	90 DIAS
RAUL RIGOBERTO ARMENTA	100.00	90 DIAS
MONICA MALDONADO	112.00	90 DIAS
ADELINA POMPA	112.00	90 DIAS
LUCRECIA VALENZUELA SEGU	120.00	90 DIAS
JOSE EFREN RUELAS RUIZ	208.00	90 DIAS
FRANCISCO VEGA LOPEZ	250.00	90 DIAS
BALDOMERO LUCERO VELAZQU	286.70	90 DIAS
TOYOTA FINANCIAL	295.77	90 DIAS
ESTHER ALEJANDRA NOGUERO	350.00	90 DIAS
ROBERTO RUIZ AUDEVEZ	600.00	90 DIAS
SUSANA MATA CABRERA	620.00	90 DIAS
MARIA GUADALUPE RENDON T	620.00	90 DIAS
ALEJANDRO FACCINETO RUIZ	650.00	90 DIAS
ANA LUISA HERNANDEZ MART	655.00	90 DIAS
PAULINO ANTONIO SANCHEZ	661.92	90 DIAS
MIGUEL MEDINA SALDAÑA	800.00	90 DIAS
JOSE MANUEL PANIAGUA	875.00	90 DIAS
JESUS ANTONIO LANDAVAZO	965.00	90 DIAS
RUBEN NAVARRO GARCIA	991.75	90 DIAS
MARIA CONSUELO DOMINGUEZ	1,000.00	90 DIAS
FLORENTINO RUIZ CERVANTE	1,000.00	90 DIAS
JOSE DE JESUS SORTILLON	1,020.00	90 DIAS
ANDRES LEYVA MENDIVIL	1,142.84	90 DIAS
ANA LAURA MENDOZA ARGOMA	1,165.00	90 DIAS
MARIEL ROSALIA LOPEZ PER	1,350.00	90 DIAS
EVELYN PEÑA ESCARCEGA	1,380.00	90 DIAS
MARIA ESTHER MILLAN GOME	1,380.00	90 DIAS
GUADALUPE VASQUEZ CHAVEZ	1,380.00	90 DIAS
ANA LUISA AGUILAR MENDIV	1,500.00	90 DIAS
MARGARITA ARTEE CALLES	1,570.00	90 DIAS
SOFIA PONCE SOTO	1,600.00	90 DIAS
IGNACIO LIBRAL E LO BROS	1,700.00	90 DIAS

IGNACIO ORDALEJO RIOS	1,700.00	90 DIAS
VICTOR ISLAS	1,880.00	90 DIAS
ADELISA MACHADO ACOSTA	1,915.00	90 DIAS
JOSE GUADALUPE CASTRO LU	2,000.00	90 DIAS
ALEJANDRO JACOBO CASTELO	2,142.84	90 DIAS
CHRISTOPHER NAVARRO FREG	2,320.00	90 DIAS
BRUNO PABLOS LUGO	2,500.00	90 DIAS
MELVA L UZ (DEP GTIA	2,500.00	90 DIAS
BRUNO GARCIA LLANES	2,600.00	90 DIAS
JUAN SOTO ALVAREZ	2,740.00	90 DIAS
IVONNE ALEJANDRA CHAVEZ	2,750.32	90 DIAS
LUIS ALBERTO LIMON VALEN	3,170.00	90 DIAS
LUIS ENRIQUE CARRILLO PE	3,710.00	90 DIAS
LEOBARDO RODRIGUEZ CONTR	4,000.00	90 DIAS
CLAUDIA PAEZ MURRIETA	4,090.77	90 DIAS
MARIELA RUBI NAVARRO VAL	4,294.00	90 DIAS
JOSE LUIS LIZARRAGA RUBI	4,482.00	90 DIAS
ALBINA AREVALO FELIX	4,482.00	90 DIAS
ALBERTO RAMIREZ TREVIÑO	4,664.40	90 DIAS
MANUELA RUIZ CASTRO	4,670.00	90 DIAS
FERNANDA CHONG TOLEDO	4,670.00	90 DIAS

ETCA-I-05

**Sistema Estatal de Evaluación
Notas a los Estados Financieros
Instituto Tecnológico Superior de Cajeme**

TRIMESTRE: PRIMERO DE 2015

Al 31 de Marzo de 2015
(PESOS)

DEUDOR	IMPORTE	PLAZO
MANUEL RAMIREZ LOPEZ	4,852.00	90 DIAS
GERARDO GUEVARA MARTINEZ	5,045.40	90 DIAS
AUREO ARELLANO LOPEZ	5,862.00	90 DIAS

BERNARDO MORALES CERVANT	6,585.00	90 DIAS
SECRETARIA DE HACIENDA	10,000.00	90 DIAS
GERARDO CASTRO AMPARAN	11,000.00	90 DIAS
COMISION FEDERAL DE ELEC	22,293.00	90 DIAS
MIGUEL AYON	26,500.00	90 DIAS
ARMIDA MONTES	34,800.00	90 DIAS
COBRE DEL MAYO SA DE CV	142,000.00	90 DIAS
SUBSIDIO FEDERAL	2,679,865.00	90 DIAS

En cuentas de orden se refleja un adeudo por parte del Gobierno del Estado de Sonora por la cantidad de \$52,874,812.95

En las cuentas por cobrar por inscripciones se refleja un saldo de \$3,585,970.74 correspondiente al adeudo del alumnado inscrito en el semestre Enero-Mayo de 2015.

BIENES MUEBLES, INMUEBLES E INTANGIBLES

4.- Al 31 de Marzo se tiene en Bienes inmuebles la cantidad de \$73,857,836.95 los bienes muebles cerraron con un importe de \$59,220,402.82 y una depreciación en el ejercicio por \$1,395,847.45 con respecto a los activos intangible cierra con un saldo de \$376,713.83 y una depreciación por \$83,684.48.

ETCA-I-05

Sistema Estatal de Evaluación
Notas a los Estados Financieros
Instituto Tecnológico Superior de Cajeme

TRIMESTRE: PRIMERO DE 2015

Al 31 de Marzo de 2015
(PESOS)

PASIVO

CUENTAS Y DOCUMENTOS POR PAGAR

1.- Documentos por pagar a un vencimiento menor o igual a 365 día

1 CT INTERNACIONAL DEL NOR	37.20	40 SALVADOR VILLEGAS OJEDA	6,820.80
2 JESUS DANIEL ENCINAS HOR	40.00	41 JESUS ALBERTO BALMACEDA	7,000.00
3 FELICIANO POSADA AMARILL	90.00	42 HORACIO VALENZUELA MARTI	7,396.54
4 AARON RENE ESCALANTE	112.00	43 MARISSA RENE BELTRAN	7,420.00
5 RAFAEL GUTIERREZ	290.00	44 JACKELINE CARRILLO VALLE	7,601.15
6 HOTEL CELTA	379.10	45 ALMA LORENIA RIVERA SANC	7,650.01
7 JESUS EFREN BORQUEZ CAST	696.00	46 UNIFORMES BAYONA	8,068.00
8 EQUIPOS Y SERVICIOS DE C	959.32	47 TANIA SELENE FELIX	8,162.00
9 RADIODIFUSORA XHFL	1,044.00	48 DIARIO DEL YAQUI,S.A. DE	8,806.40
10 MARCO ANTONIO FIGUEROA	1,100.00	49 DANIEL ALBERTO GUTIERREZ	9,699.38
11 ALMA EDALIA OSUNA	1,187.20	50 FUMIGACIONES CASA BLANCA	10,080.00
12 CRISTINA QUEZADA ALVARAD	1,187.20	51 RADIO COMUNICACIONES DE	12,180.00
13 MONICA MALDONADO	1,187.20	52 AIDA LUZ LOPEZ ALVAREZ	12,927.36
14 HELEN PAOLA FAVELA	1,187.20	53 DIFUSIONRADIOFONICA DE C	12,992.00
15 KARLA ELIZABETH RODRIGUE	1,187.20	54 GUSTAVO MENDOZA ESCOBAR	14,088.20

16 JOSE RAMON VALENZUELA SI	1,276.00	55 PAPELERIA VARIOS SA DE C	15,321.78
17 JOSUE URIAS BARCELO	1,484.00	56 FLIN INDUSTRIAL	18,670.06
18 AARON ARIEL HINOJOSA	1,484.00	57 ESTUDIOS PROFESIONALES D	19,267.20
19 GUADALUPE FUENTES EUAN	1,484.00	58 EVENTOS FIESTA CLUB SA D	19,283.04
20 ANA ALEJANDRA TRUJILLO T	1,484.00	59 MAXRO CENTRO DE SOLUCION	20,889.74
21 MEDIOS Y EDITORIAL DE SO	1,500.00	60 SUMILAB	25,057.70
22 OPTICA MAYER	1,800.00	61 MOTEL COSTA DE ORO	25,628.59
23 IMPRESORA Y EDITORIAL	1,899.00	62 ERNESTO GARCIA MAYTORENA	25,726.59
24 ROSALVA LARA MENDOZA	2,660.00	63 JOSE LUIS QUEZADA FIGUER	34,196.80
25 ALONSO MENDOZA ESPINOZA	2,968.00	64 MANJARREZ IMPRESORES,S.A	34,684.00
26 MARIA LAURA MOLINA CASTI	3,011.78	65 HERRAMIENTAS TECNOLOGICA	34,800.00
27 QUIMICA ESPECIALIZADA DE	3,415.67	66 JUAN JOSE NAVA GRANILLO	34,800.00
28 NELSY FABIANA BERUMEN FR	3,770.00	67 LUIS PABLOS GALAVIZ(OPTI	36,300.00
29 MARIA GUADALUPE RENDON T	3,800.56	68 OTTITSCA	37,912.59
30 EDGAR IVAN PARRA BOCARDO	3,999.99	69 SERVICIOS ALERIMA,S.C.	46,576.00
31 DAVID QUINTANA LOYA	4,684.99	70 S & S SISTEMAS INTEGRALE	50,000.00
32 ESTHER ALEJANDRA NOGUERO	4,830.42	71 DEX DEL NOROESTE SA DE C	55,654.99
33 ELSA ZAZUETA GUTIERREZ	4,833.01	72 MALUMEX SA DE CV	64,528.29
34 MACROBACTER	5,544.80	73 RAFAEL GALVAN VALENZUELA	69,600.00
35 ELVA YAMEL ROSAS	6,023.56	74 FLOMERIA Y FERRETERIA LA	83,359.00
36 LIBRERIAS GONVILL	6,435.00	75 SPD SEGURIDAD PRIVADA DE	156,391.20
37 JONATHAN DIAZ CORRAL	6,529.60	76 COMERCIAL SANITARIA	264,403.40
38 LAURA ZARAGOZA BUELAN	6,529.60	77 SKILL TECHNOLOGY	739,955.82
39 JOSE MANUEL MONTES FERNA	6,692.84	PROVEEDORES	\$ 2,152,723.07

1 10% RETENIDO (PAGADO)	39,092.80
2 10% RETENIDO (POR PAGAR)	30,682.20
3 I.S.P.T.	173,655.23
4 DESCUENTO ISSSTESON	36,062,348.52
RETENCIONES Y CONTRIBUCIONES	\$ 36,305,778.75

1 ALONDRA ALEMAN GONZALEZ	25.00	8 BRUNO GARCIA LLANES	99.80
2 FERNANDA CHONG TOLEDO	29.00	9 MIGUEL MEDINA SALDAÑA	130.00
3 ROBERTO MENCHACA	34.29	10 ROBERTO RUIZ AUDEBEZ	265.00
4 GISELA RUIZ REGALADO	50.00	11 MONNE ALEJANDRA CHAVEZ	2,124.01
5 LUIS ALEJANDRO SALGUERO	60.00	12 ITESCA NOMINA	487,582.39
6 CHRISTIAN ADAN NAVARRO V	60.04	13 FOAH	1,682,867.25
7 REYNA ISABEL RAMIREZ COR	75.70	14 FORE	4,894,792.56
		OTRAS CUENTAS POR PAGAR	\$ 7,068,195.04

**Sistema Estatal de Evaluación
Notas a los Estados Financieros
Instituto Tecnológico Superior de Cajeme**

TRIMESTRE: PRIMERO DE 2015

Al 31 de Marzo de 2015
(PESOS)

2.- NOTAS AL ESTADO DE ACTIVIDADES

1.-INGRESOS DE GESTION

Durante enero-marzo'2015 se registraron los siguientes ingresos:

Subsidio Federal	13,400,377.00
Subsidio Estatal	3,921,751.76
Ingresos Propios	9,429,912.02
Cobre del Mayo	213,000.00
TOTAL INGRESOS	\$ 26,965,040.78

2.- GASTOS Y OTRAS PERDIDAS

Se aplicaron en el primer trimestre de 2015 \$26,647,609.74 de gastos de operación, los cuales se integran de la siguiente manera:

Gastos propios	6,113,775.41
Gastos de Subsidio	19,846,804.39
Proyectos	687,029.94
Total de gastos	\$ 26,647,609.74

3.- NOTAS AL ESTADO DE VARIACION EN LA HACIENDA PUBLICA

MODIFICACIONES AL PATRIMONIO GENERADO

Las modificaciones realizadas al patrimonio generado fue en la cuenta de resultados de ejercicios anteriores por la cantidad de \$378,384.55.

4.- ESTADO DE FLUJO DE EFECTIVO

1.- Analisis de los saldos inicial y final que figuran en el estado de flujo de efectivo.

	MARZO'2015	DICIEMBRE'2014
EFFECTIVO EN BANCOS -TESORERIA		
EFFECTIVO EN BANCOS -DEPENDENCIAS	4,856,398.19	5,650,668.06
INVERSIONES TEMPORALES(HASTA 3 MESES)	94,871.19	163,825.97
FONDOS CON AFECTACION ESPECIFICA		
DEPOSITOS DE FONDOS DE TERCEROS Y OTROS	5,000.00	5,000.00
TOTAL EFECTIVO Y EQUIVALENTES	4,956,269.38	5,819,494.03

ETCA-I-05

**Sistema Estatal de Evaluación
Notas a los Estados Financieros
Instituto Tecnológico Superior de Cajeme**

TRIMESTRE: PRIMERO DE 2015

**Al 31 de Marzo de 2015
(PESOS)**

2.- Detalle de las adquisiciones de bienes muebles e inmuebles

**ADQUISICIONES DE BIENES MUEBLES E INMUEBLES ENERO- MARZO
2015**

PROPIOS	
MOB Y EQUIPO PARA ECUELAS	168,571.20
MOBILIARIO	30,038.20
BIENES INFORMATICOS	6,209.48
MAQ Y EQP INDUSTRIAL	3,202.47
EQP DE COMUNICACIÓN Y TELECOMUNICACION	6,960.00
OTROS MOBILIARIOS Y EQUIPOS DE ADMON	32,410.40
HERRAMIENTAS	4,408.00
EQP Y APARATO AUDIOVISUAL	27,393.89
TOTAL	\$ 279,193.64
PIFFIT PAC	
MOB Y EQUIPO PARA ECUELAS	739,955.82
TOTAL	\$ 739,955.82
CELULOSA	
BIENES INFORMATICOS	29,517.80
TOTAL	\$ 29,517.80
EDIFICIO 8	
CONSTRUCCION	1,251,258.95
TOTAL	\$ 1,251,258.95
DGEST	
BIENES INFORMATICOS	70,500.89
EQP DE COMUNICACIÓN Y TELECOMUNICACION	7,999.99
EQP Y APARATO AUDIOVISUAL	5,466.79
MOB Y EQUIPO PARA ECUELAS	18,987.46
TOTAL	\$ 102,955.13
TOTAL GENERAL	\$ 2,402,881.34

**Sistema Estatal de Evaluación
Notas a los Estados Financieros
Instituto Tecnológico Superior de Cajeme**

ETCA-I-05

**Al 31 de Marzo de 2015
(PESOS)**

TRIMESTRE: PRIMERO DE 2015

3.- Consiliacion de los flujos de efectivo netos de las actividades de operación.

**INSTITUTO TECNOLOGICO SUPERIOR DE CAJEME
CONCILIACION DE LOS FLUJOS DE EFECTIVO**

	MARZO 2015	DICIEMBRE 2014
AHORRO /DESAHORRO ANTES DE RUBROS EXTRAORDINARIOS	-60,953.51	-50,241,598.27
OBRA EN PROCESO		-22,620.00

MOVIMIENTOS DE PARTIDAS O RUBROS QUE NO

MOVIMIENTOS DEL PATRIMONIO Y FUENTES QUE LOS

(INCREMENTO) DISMINUCION CTAS POR COBRAR	-4,697,604.54	45,860,803.08
(INCREMENTO) DISMINUCION PAGOS ANTICIPADOS	-39,969.78	-140,417.31
INCREMENTO (DISMINUCION) CTAS POR PAGAR	6,338,184.52	3,828,363.46
INVERSION		
MOBILIARIO Y EQUIPO	2,402,881.34	17,341,121.57
AUMENTO (DISMINUCION) DE EFECTIVO	- 863,224.65	- 18,056,590.61
EFECTIVO AL INICIAR EL PERIODO	5,819,494.03	23,876,084.64
EFECTIVO AL FINALIZAR EL PERIODO	<u>4,956,269.38</u>	<u>5,819,494.03</u>

NOTAS DE MEMORIA

CUENTAS DE INGRESOS:

CUENTAS DE ORDEN DE INGRESOS				
Catalogo	Saldo ANTERIOR	Debe	Haber	Saldo ACTUAL
LEY DE INGRESOS ESTIMADA	-50,705,597.45	93,842,155.00		-144,547,752.45
LEY DE INGRESOS POR EJECUTAR		30,886,792.02	94,231,472.00	63,344,679.98
LEY DE INGRESOS DEVENGADO	50,705,597.45	22,309,740.78	30,886,792.02	59,282,648.69
LEY DE INGRESOS RECAUDADO			21,920,423.78	21,920,423.78
LEY DE INGRESOS		147,038,687.80	147,038,687.80	
CUENTAS DE ORDEN PRESUPUESTALES		147,038,687.80	147,038,687.80	

ETCA-I-05

**Sistema Estatal de Evaluación
Notas a los Estados Financieros
Instituto Tecnológico Superior de Cajeme**

TRIMESTRE: PRIMERO DE 2015

**Al 31 de Marzo de 2015
(PESOS)**

El saldo reflejado en las cuentas de orden de ingresos devengados representan el saldo de las cuentas por cobrar, deudores diversos y adeudo del Gobierno del estado que solo se refeja en cuentas de orden.

Gobierno del Estado de Sonora		\$ 52,874,812.95
Subsidio Estatal	\$ 25,876,338.71	
PIFIT(Ofert.Educ)	\$ 7,072,745.00	
PIFIT(Apoyo Calidad)	\$ 4,925,729.24	
Edificio 8	\$ 15,000,000.00	
Subsidio Federal		\$ 2,679,865.00
Cobre del Mayo		\$ 142,000.00
Ctas. por cobrar		
Inscripción		\$ 3,585,970.74
		\$ 59,282,648.69

CUENTAS DE EGRESOS

CUENTAS DE ORDEN DE EGRESOS				
Catalogo	Saldo ANTERIOR	De be	Ha ber	Saldo ACTUAL

PRESUPUESTO EGRESOS APROVADO	25,400,458.12		102,460,801.82	127,861,259.94
PRESUPUESTO EGRESOS POR EJERCER		102,460,801.82	29,050,491.08	-73,410,310.74
PRESUPUESTO EGRESOS COMPROMETIDO		29,050,491.08	29,050,491.08	
PRESUPUESTO EGRESOS DEVENGADO	-25,352,578.33	29,050,491.08	26,429,547.84	-27,973,521.57
PRESUPUESTO EGRESOS EJERCIDO	-47,879.79	26,429,547.84	26,449,055.50	-28,372.13
PRESUPUESTO EGRESOS PAGADO		26,449,055.50		-26,449,055.50
PRESUPUESTO DE EGRESOS		213,440,387.32	213,440,387.32	
CUENTAS DE ORDEN PRESUPUESTALES		213,440,387.32	213,440,387.32	

NOTAS ADMINISTRATIVAS

1. Introducción.

El objetivo del presente documento es la revelación del contexto y de los aspectos económicos-financieros más relevantes que influyeron en la decisiones del período, y que deberán ser considerados en la elaboración de los estados financieros para la mayor comprensión de los mismos y sus particularidades.

ETCA-I-05

**Sistema Estatal de Evaluación
Notas a los Estados Financieros
Instituto Tecnológico Superior de Cajeme**

TRIMESTRE: PRIMERO DE 2015

**Al 31 de Marzo de 2015
(PESOS)**

Aquí se informa y explica la respuesta del gobierno a las condiciones relacionadas con la información financiera de cada período de gestión; además, de exponer aquellas políticas que podrían afectar la toma de decisiones en periodos posteriores.

2. Panorama Económico y Financiero.

El Instituto Tecnológico Superior de Cajeme, ha estado operando en condiciones financieras complicadas ya que no recibe desde el ejercicio 2012 el presupuesto total autorizado por parte del Gobierno Estatal, lo que lo ha colocado en una situación de endeudamiento principalmente con el ISSSTESON, punto que ha sido causa de Observaciones por los órganos fiscalizadores y demandas al respecto.

3. Autorización e Historia.

a) Fecha de creación de ente: 25 de Noviembre de 1996

b) Principales cambios en su estructura

ORGANIGRAMA ANTERIOR

**Sistema Estatal de Evaluación
Notas a los Estados Financieros
Instituto Tecnológico Superior de Cajeme**

ETCA-I-05

**Al 31 de Marzo de 2015
(PESOS)**

TRIMESTRE: PRIMERO DE 2015

DIRECCIÓN GENERAL

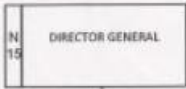

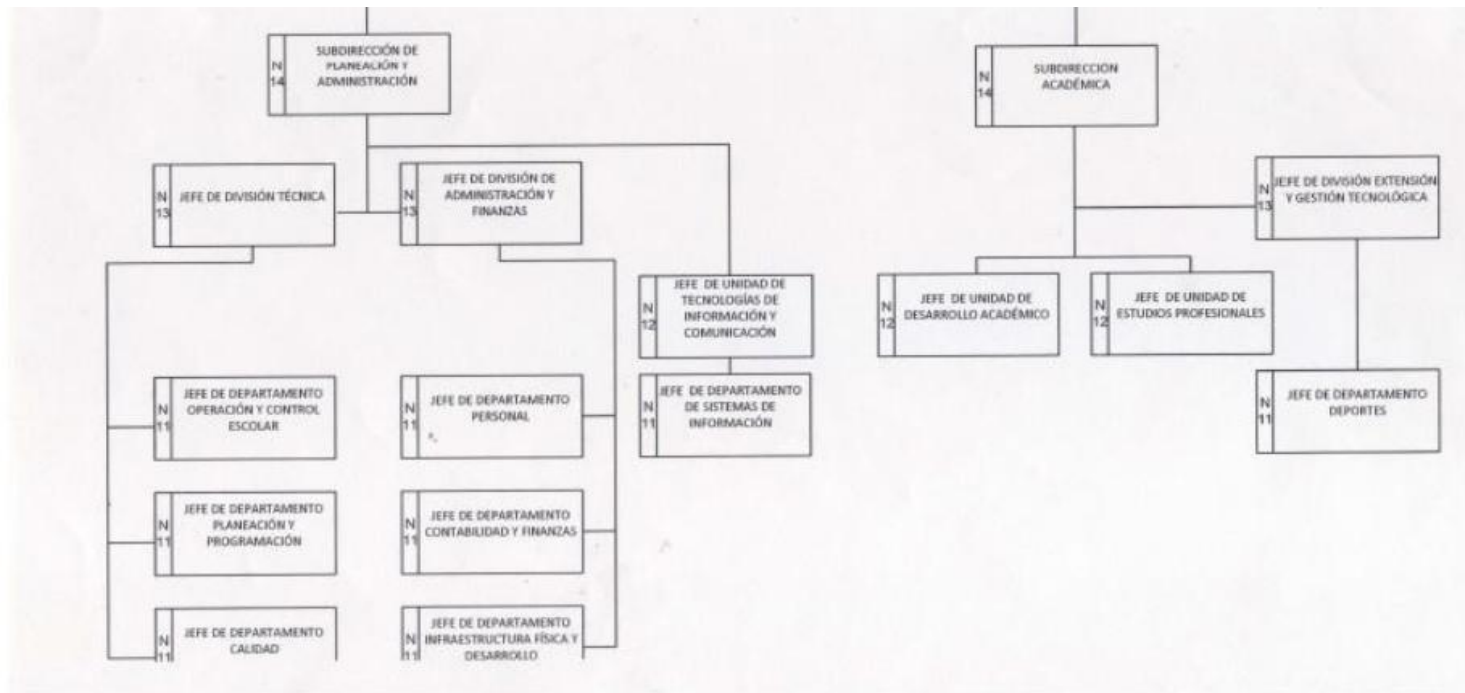

ORGANIGRAMA ACTUAL

ETCA-I-05

**Sistema Estatal de Evaluación
Notas a los Estados Financieros
Instituto Tecnológico Superior de Cajeme**

TRIMESTRE: PRIMERO DE 2015

**Al 31 de Marzo de 2015
(PESOS)**

INSTITUTO TECNOLÓGICO SUPERIOR DE CAJEME

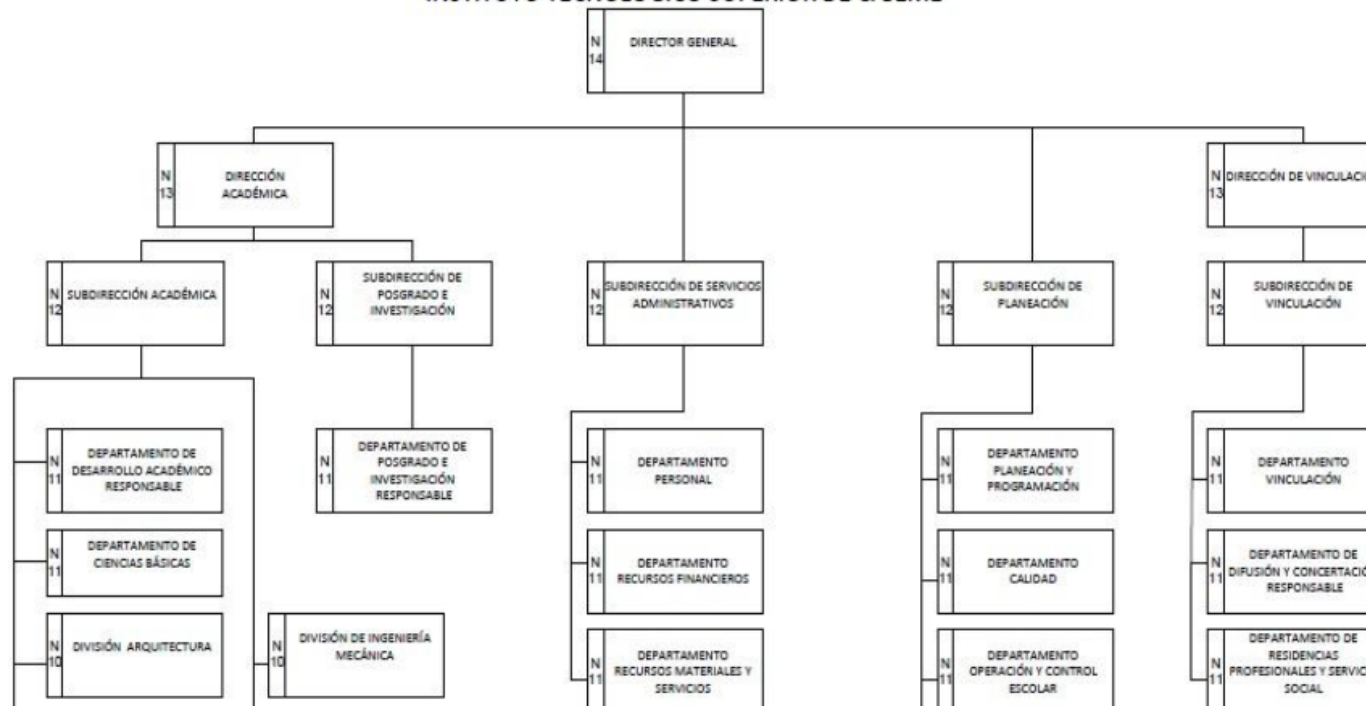

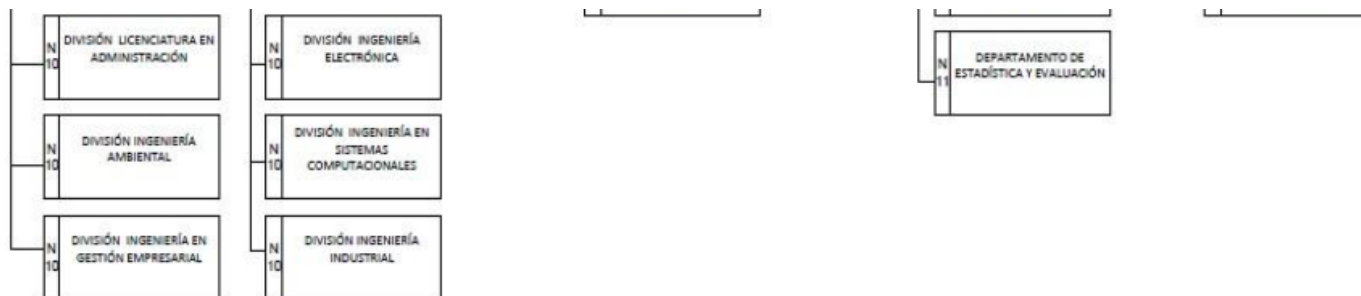

4. Organización y Objeto Social.

a) Objeto Social: La formación integral de individuos críticos y autorregulados; con conciencia social y nacionalista; para convertirse en profesionales de alta calidad académica y moral.

Contribuir a la generación del conocimiento a través de la docencia, la investigación y la extensión.

Garantizar las condiciones y oportunidades para el desarrollo y la superación constante de su personal

b) Principal Actividad: Educación

c) Ejercicio Fiscal: Enero-Marzo 2015

d) Régimen jurídico: No Contribuyente

e) Consideraciones fiscales del ente: El Instituto tiene la única obligación de retener y enterar las retenciones a empleados y por servicios profesionales

f) Estructura Organizacional Básica:

Sistema Estatal de Evaluación
Notas a los Estados Financieros
Instituto Tecnológico Superior de Cajeme

TRIMESTRE: PRIMERO DE 2015

Al 31 de Marzo de 2015
(PESOS)



g) Fideicomisos mandatos y análogos de los cuales es fideicomitente o fidicomisario: No aplica

5. Bases de Preparación de los Estados Financieros.

- 1) SUSTANCIA ECONOMICA
- 2) ENTES PUBLICOS
- 3) EXISTENCIA PERMANENTE
- 4) REVELACION SUFICIENTE
- 5) IMPORTANCIA RELATIVA
- 6) REGISTRO E INTEGRACION PRESUPUESTARIA
- 7) CONSOLIDACION DE LA INFORMACION FINANCIERA

- 8) DEVENGO CONTABLE
- 9) VALUACION
- 10) DUALIDAD ECONOMICA
- 11) CONSISTENCIA

*Manual de Contabilidad Gubernamental CONAC

6. Políticas de Contabilidad Significativas.

Procedimientos de Solicitud de Recursos del Manual de Procedimientos PDA20

Procedimiento comprobación de los Recursos del Manual de Procedimientos PDA21

Cancelación de cheques por antigüedad

Los pagos superiores a \$2,000.00 solo se otorgan a nombre del proveedor

7. Posición en Moneda Extranjera y Protección por Riesgo Cambiario.

NO APLICA

8. Reporte Analítico del Activo.

a) Vida útil o porcentajes de depreciación.

ETCA-I-05

**Sistema Estatal de Evaluación
Notas a los Estados Financieros
Instituto Tecnológico Superior de Cajeme**

TRIMESTRE: PRIMERO DE 2015

Al 31 de Marzo de 2015
(PESOS)

Concepto	Años de vida útil	% de depreciación anual
BIENES INMUEBLES, INFRAESTRUCTURA Y CONSTRUCCIONES EN PROCESO		
Viviendas	50	2
Edificios No Habitacionales	30	3.3
Infraestructura	25	4

Infraestructura	20	5
Otros Bienes Inmuebles	20	5
BIENES MUEBLES		
Mobiliario y Equipo de Administración		
Muebles de Oficina y Estantería	10	10
Muebles, Excepto De Oficina Y Estantería	10	10
Equipo de Cómputo y de Tecnologías de la Información	3	33.3
Otros Mobiliarios y Equipos de Administración	10	10
Mobiliario y Equipo Educativo y Recreativo		
Equipos y Aparatos Audiovisuales	3	33.3
Aparatos Deportivos	5	20
Cámaras Fotográficas y de Video	3	33.3
Otro Mobiliario y Equipo Educativo y Recreativo	5	20
Equipo e Instrumental Médico y de Laboratorio		
Equipo Médico y de Laboratorio	5	20
Instrumental Médico y de Laboratorio	5	20
Equipo de Transporte		
Automóviles y Equipo Terrestre	5	20
Carrocerías y Remolques	5	20
Equipo Aeroespacial	5	20
Equipo Ferroviario	5	20
Embarcaciones	5	20
Otros Equipos de Transporte	5	20
Equipo de Defensa y Seguridad ¹	*	*
Maquinaria, Otros Equipos y Herramientas		
Maquinaria y Equipo Agropecuario	10	10
Maquinaria y Equipo Industrial	10	10
Maquinaria y Equipo de Construcción	10	10
Industrial y Comercial	10	10
Equipo de Comunicación y Telecomunicación	10	10
Equipos de Generación Eléctrica, Aparatos y Accesorios Eléctricos	10	10
Herramientas y Máquinas-Herramienta	10	10
Otros Equipos	10	10
Activos Biológicos		
Bovinos	5	20
Porcinos	5	20

Porcinos	5	20
Aves	5	20
Ovinos y Caprinos	5	20
Peces y Acuicultura	5	20
Equinos	5	20
Especies Menores y de Zoológico	5	20
Arboles y Plantas	5	20
Otros Activos Biológicos	5	20

ETCA-I-05

Sistema Estatal de Evaluación
Notas a los Estados Financieros
Instituto Tecnológico Superior de Cajeme

TRIMESTRE: PRIMERO DE 2015

Al 31 de Marzo de 2015
(PESOS)

8. Reporte Analítico del Activo.
b) Reporte Analítico del Activo:

Concepto	Saldo Inicial 1	Cargos del Periodo 2	Abonos del Periodo 3	Saldo Final 4 (1+2-3)	Variación del Periodo (4-1)
ACTIVO					
Activo Circulante					
Efectivo y Equivalentes	5,819,494.03	45,139,790.70	46,003,015.35	4,956,269.38	- 863,224.65
Derechos a Recibir Efectivo o Equivalentes	2,122,065.26	12,859,507.26	8,121,932.94	6,859,639.58	4,737,574.32
Derechos a Recibir Bienes o Servicios				-	-
Inventarios				-	-

INVENTARIOS				-	-
Almacenes				-	-
Estimación por Pérdida o Deterioro de Activos Circulantes				-	-
Otros Activos Circulantes				-	-
Activo No Circulante					
Inversiones Financieras a Largo Plazo				-	-
Derechos a Recibir Efectivo o Equivalentes a Largo Plazo				-	-
Bienes Inmuebles, Infraestructura y Construcciones en Proceso	72,606,578.00	1,251,258.95		73,857,836.95	1,251,258.95
Bienes Muebles	58,068,780.43	1,151,622.39		59,220,402.82	1,151,622.39
Activos Intangibles	376,713.83			376,713.83	-
Depreciación, Deterioro y Amortización Acumulada de Bienes	- 1,479,531.93			- 1,479,531.93	-
Activos Diferidos				-	-
Estimación por Pérdida o Deterioro de Activos no Circulantes				-	-
Otros Activos no Circulantes				-	-

9. Fideicomisos Mandatos y Análogos.

NO APLICA

Al 31 de Marzo de 2015
(PESOS)

TRIMESTRE: PRIMERO DE 2015

10. Reporte de la Recaudación.

RELACION DE INGRESOS PROPIOS

AL 31 DE MARZO DE 2015

SERVICIOS EDUCATIVOS	535.00
CURSO DE ITALIANO	950.00
CURSO REMEDIAL	1,000.00
OTROS INGRESOS	1,262.85
ADMISION ALAMOS	3,320.00
CONSTANCIA CON CALIFICAC	4,050.00
EVENTOS CULTURALES	4,520.00
ASESORIA CADI (CENTRO ID	4,875.00
EXAMEN UBICACION INGLES,	6,665.00
REINGRESOS O EQUIVALENCI	8,000.00
SIMPOSIUM, CONGRESOS, FO	12,000.00
CERTIFICADO DE ESTUDIOS	12,100.00
CURSO DE FRANCES	15,975.00
CONSTANCIA SIN CALIFICAC	16,120.00
ADMISION MCDE	16,120.00
DIPLOMADO EN GESTION AMB	18,250.00
MAESTRIA EN ARQUITECTURA	19,000.00
DIPLOMADO DE INGLES	19,240.00
RECARGOS	20,606.00
EXAMEN DE GRADO	25,000.00

PROCESO DE INSCRIPCION	26,873.00
MAESTRIA EN CIENCIAS DE	35,760.00
DIPLOMADO EN COMPETENCIA	64,900.00
MAESTRIA EN ADMINISTRACI	70,537.00
CREDENCIAL	83,980.00
SEGURO	84,140.00
EXAMEN EGEL	87,990.00
RESIDENCIAS	108,350.00
COLEGIATURA	119,502.00
MAESTRIA EN MECATRONICA	173,530.00
EXAMEN PROFESIONAL	183,610.00
PROCESO DE ADMISION	225,070.00
CURSO DE REPETICION	335,060.00
CURSO DE INGLES	510,573.00
INSCRIPCION	1,285,185.00
LICENCIATURA (CREDITO)	5,825,263.17
TOTAL	\$ 9,429,912.02

ETCA-I-05

**Sistema Estatal de Evaluación
Notas a los Estados Financieros
Instituto Tecnológico Superior de Cajeme**

TRIMESTRE: PRIMERO DE 2015

Al 31 de Marzo de 2015
(PESOS)

11. Información sobre la Deuda y el Reporte Analítico de la Deuda.

11. Información sobre la Deuda y el Reporte Analítico de la Deuda.					
Al momento de cambiar de Administración, El Instituto se recibe ya con una deuda en los siguientes conceptos:					
PERSONAL	60,301,840.00				

ISSSTESON:	\$9,391,849.01							
PIFIT proyecto especial:	\$3,454,000.00							
PROVEEDORES:	\$3,055,555.24							
TOTAL DE LA DEUDA	\$15,901,404.25							
Adicional a esta situación a partir de 2012 los recursos comprometidos para esta casa de estudios por parte del Estado no fluyeron con frecuencia. Se relacionan los adeudos que de acuerdo al presupuesto autorizado quedaron pendiente cada año.								
Subsidio Estatal 2012	\$ 4,349,976.00							
Subsidio Estatal 2013	\$15,748,944.95							
Subsidio Estatal 2014	\$ 2,846,755.00							
Subsidio Estatal 2015	\$ 5,229,002.32							
Total de Adeudo al Instituto concepto de Subsidio Estatal	\$ 28,174,678.27							
Estas dos situaciones han colocado al instituto, como ya antes se menciona en una situación complicada, de tal forma que no ha podido recuperarse para dar cumplimiento al adeudo que se manifiesta en los estados financieros actuales.								

Acreeedores	792,922.44
Proveedores	2,152,723.07
Retenciones y contribuciones	243,430.23
Isssteson	36,062,348.52
Otras cuentas por pagar	7,068,195.04
Deuda Total	\$ 46,319,619.30

12. Calificaciones otorgadas.

El Instituto no ha sido sujeto a una calificación crediticia.

13. Proceso de Mejora.

El Instituto cuenta con un sistema de calidad que se encuentra en constante mejora, mismo que contiene procedimientos Administrativos de Gestión y Académicos.

ETCA-I-05

**Sistema Estatal de Evaluación
Notas a los Estados Financieros
Instituto Tecnológico Superior de Cajeme**

TRIMESTRE: PRIMERO DE 2015

**Al 31 de Marzo de 2015
(PESOS)**

PROCEDIMIENTOS DE DEPARTAMENTOS ADMINISTRATIVOS

PDA01 ADMINISTRACION DE ACERVO Y SERVICIOS DE CONSULTA
PDA02 ADMINISTRACION DE LA TRAYECTORIA ACADÉMICA
PDA03 ALMACEN
PDA04 BAJAS ACADEMICAS
PDA05 COMPRAS
PDA06 CONTROL DE ASISTENCIA DEL PERSONAL
PDA07 FORMALIZACIÓN DE RELACIONES DE COLABORACIÓN
PDA08 SERVICIOS DE CUENTA DE USUARIO
PDA09 ACREDITACIÓN Y CERTIFICACIÓN DE DOCUMENTOS OFICIALES
PDA10 ELABORACIÓN DE LA PROGRAMACION Y PRESUPUESTACIÓN
ANUAL

PROCEDIMIENTOS DE GESTION DE LA CALIDAD

I01PGC04 INSTRUCTIVO PARA ADMINISTRAR EL PROGRAMA DE AUDITORIA
I01PGC20 VIGILANCIA
I02PGC20 PROTECCION CIVIL ITESCA
MG01 MANUAL DE GESTIÓN DE LA CALIDAD DE ITESCA
MG01 MANUAL DE GESTIÓN DE LA CALIDAD DE ITESCA
PGC01 CONTROL DE DOCUMENTOS
PGC02 PRODUCTO NO CONFORME ACCIONES CORRECTIVAS/PREVENTIVAS
PGC03 CONTROL DE REGISTROS DE CALIDAD
PGC04 AUDITORIAS INTERNAS DE CALIDAD
PGC06 REVISION POR LA DIRECCIÓN
PGC07 CONTROL DE PRODUCTO NO CONFORME

PROCEDIMIENTOS DE DEPARTAMENTOS ADMINISTRATIVOS

PDA11 EQUIVALENCIAS, TRASLADOS, CONVALIDACIONES Y

PROCEDIMIENTOS DE GESTION DE LA CALIDAD

PGC09 ATENCIÓN A COMENTARIOS Y/O SUGERENCIAS

REINGRESOS

PDA12 PROCESO DE INSCRIPCIÓN A POSGRADO

PDA13 PROCESO DE INSCRIPCIÓN Y REINSCRIPCIÓN A LICENCIATURA

PDA14 APERTURA DE PLAZAS DE RESIDENCIAS PROFESIONALES

PDA15 SEGUIMIENTO DE EGRESADOS

PDA16 PLAN DE MANTENIMIENTO PREVENTIVO DE EQUIPO

PDA17 SERVICIOS INTERNOS Y EXTERNOS

PDA18 OPERACIÓN ACADÉMICA

PDA19 CONTRATACIÓN DE PERSONAL

PDA20 SOLICITUD DE RECURSOS

PDA21 ENTREGA DE RECURSOS Y COMPROBACION DE GSATOS DE COMISIÓN

PDA22 LEVANTAMIENTO DE INVENTARIO

PDA23 CONTRATACIÓN POR HONORARIOS

PDA24 SEGUIMIENTO Y EVALUACIÓN DEL PROGRAMA ANUAL

PDA25 SOPORTE TÉCNICO INFORMÁTICO Y DE TELECOMUNICACIONES

PDA26 CREACIÓN Y MODIFICACIÓN DE SISTEMAS

PDA27 MOVILIDAD ESTUDIANTIL

PGC14 CAPACITACIÓN DE PERSONAL

PGC19 RECLUTAMIENTO, SELECCIÓN, CONTRATACIÓN, INDUCCION AL PERSONAL DOCENTE

PGC20 MANTENIMIENTO DE INFRAESTRUCTURA Y LIMPIEZA

PGC21 EDUCACIÓN CONTINUA

PGC22 INVESTIGACIÓN

PGC29 DISEÑO Y DESARROLLO DE PROGRAMAS DE POSGRADO

PROCEDIMIENTOS DE SERVICIOS ACADEMICOS

PSA01 ACADEMIAS

PSA02 ASEGURAMIENTO DE LA CALIDAD DEL INGRESANTE

PSA04 APERTURA Y CIERRE DE PROGRAMAS ACADEMICOS

PSA07 GENERACIÓN Y ADMINISTRACIÓN DE PROYECTOS

PSA08 OPERACIÓN Y ADMINISTRACIÓN DE TALLERES Y LABORATORIOS

PSA09 PROCESO DE TITULACIÓN

PSA10 PROGRAMA DE FORMACIÓN DE DOCENTES CON GRADO ACADÉMICO PREFERENTE

PSA11 SERVICIO SOCIAL

PSA12 SOLICITUD Y ASIGNACIÓN DE BECAS

PSA13 ELABORACIÓN Y AUTORIZACIÓN DE LA ESTRUCTURA ACADÉMICA

PSA14 REGISTRO Y ACREDITACIÓN DE RESIDENCIAS PROFESIONALES PLAN 2009 Y ANTERIORES

PSA15 VIAJES ACADÉMICOS

PSA16 ELABORACIÓN DE TESIS DE POSGRADO

PSA17 TUTORÍAS ACADÉMICAS

PSA18 VISITAS ACADÉMICAS

PSA19 ACTUALIZACIÓN PROFESIONAL Y CAPACITACIÓN DOCENTE

PSA20 REGISTRO Y ACREDITACIÓN DE RESIDENCIAS PROFESIONALES PLAN 2010 Y POSTERIORES

PSA21 PROCESO DE TITULACIÓN PLAN 2010 Y POSTERIORES

**Sistema Estatal de Evaluación
Notas a los Estados Financieros
Instituto Tecnológico Superior de Cajeme**

ETCA-I-05

**Al 31 de Marzo de 2015
(PESOS)**

TRIMESTRE: PRIMERO DE 2015

No aplica.

15. Eventos posteriores al Cierre

Posterior al cierre del primer trimestre 2015, el Instituto a pesar de no haber recibido el presupuesto total autorizado 2014, a la fecha continua un desfase de 4 quincenas en la ministración del recurso Estatal para servicios personales y gastos de operación, lo que lo coloca en una frágil situación en cuanto a la inestabilidad laboral, ya que se encuentran pendientes algunos pagos por concepto de nómina a una parte del personal, y pagos al adeudo con el ISSSTESON, así pues esta sujeto en este año 2015 a demandas laborales por la situación financiera por la que está pasando.

16. Partes Relacionadas.

No existen partes relacionadas que pudieran ejercer influencia significativa sobre la toma de decisiones financieras operativas.

17. Responsabilidad Sobre la Presentación Razonable de los Estados Financieros.

Bajo protesta de decir verdad declaramos que los Estados Financieros y sus notas, son razonablemente correctos y son responsabilidad del emisor.



Sistema Estatal de Evaluación

ETCA-I-06

Estado Analítico del Activo

Instituto Tecnológico Superior de Cajeme

al 31 de Marzo de 2015

(PESOS)

TRIMESTRE: PRIMERO DE 2015

Concepto	Saldo Inicial 1	Cargos del Periodo 2	Abonos del Periodo 3	Saldo Final 4 (1+2-3)	Variación del Periodo (4-1)
ACTIVO					

Activo Circulante					
Efectivo y Equivalentes	5,819,494.03	45,139,790.70	46,003,015.35	4,956,269.38	- 863,224.65
Derechos a Recibir Efectivo o Equivalentes	2,122,065.26	12,859,507.26	8,121,932.94	6,859,639.58	4,737,574.32
Derechos a Recibir Bienes o Servicios				-	-
Inventarios				-	-
Almacenes				-	-
Estimación por Pérdida o Deterioro de Activos Circulantes				-	-
Otros Activos Circulantes				-	-
Activo No Circulante					
Inversiones Financieras a Largo Plazo				-	-
Derechos a Recibir Efectivo o Equivalentes a Largo Plazo				-	-
Bienes Inmuebles, Infraestructura y Construcciones en Proceso	72,606,578.00	1,251,258.95		73,857,836.95	1,251,258.95
Bienes Muebles	58,068,780.43	1,151,622.39		59,220,402.82	1,151,622.39
Activos Intangibles	376,713.83			376,713.83	-
Depreciación, Deterioro y Amortización Acumulada de Bienes	- 1,479,531.93			- 1,479,531.93	-
Activos Diferidos				-	-
Estimación por Pérdida o Deterioro de Activos no Circulantes				-	-
Otros Activos no Circulantes				-	-

Bajo protesta de decir verdad declaramos que los Estados Financieros y sus notas, son razonablemente correctos y son responsabilidad del emisor.

Sistema Estatal de Evaluación
Estado Analítico de la Deuda y Otros Pasivos
Instituto Tecnológico Superior de Cajeme
al 31 de Marzo de 2015
(PESOS) **TRIMESTRE: PRIMERO DE 2015**
ETCA-I-07

DENOMINACIÓN DE LAS DEUDAS	MONEDA DE CONTRATACIÓN	INSTITUCIÓN O PAÍS ACREEDOR	SALDO INICIAL DEL PERIODO	SALDO FINAL DEL PERIODO
DEUDA PÚBLICA				
Corto Plazo				
Deuda Interna				
Instituciones de Crédito				
Títulos y Valores				

Títulos y Valores				
Arrendamientos Financieros				
Deuda Externa				
Organismos Financieros Internacionales				
Deuda Bilateral				
Títulos y Valores				
Arrendamientos Financieros				
<i>Subtotal Corto Plazo</i>				
Largo Plazo				
Deuda Interna				
Instituciones de Crédito				
Títulos y Valores				
Arrendamientos Financieros				
Deuda Externa				
Organismos Financieros Internacionales				
Deuda Bilateral				
Títulos y Valores				
Arrendamientos Financieros				
<i>Subtotal Largo Plazo</i>				
Otros Pasivos	Pesos		39,981,434.78	46,319,619.30
Total Deuda y Otros Pasivos	Pesos		39,981,434.78	46,319,619.30

Bajo protesta de decir verdad declaramos que los Estados Financieros y sus notas, son razonablemente correctos y son responsabilidad del emisor.

Sistema Estatal de Evaluación

ETCA-II-08

Estado Analítico de Ingresos

Instituto Tecnológico Superior de Cajeme

del 1 de Enero al 31 de Marzo de 2015

(PESOS)

TRIMESTRE: PRIMERO DE 2015

Rubros de los Ingresos	Ingresos Estimado Original Anual	Ampliaciones y Reducciones (+ ó -)	Ingresos Modificado Anual	Ingresos Devengado	Ingresos Recaudado	Variación Vs Original	% de Avance Anual
	(1)	(2)	(3= 1 +2)	(4)	(5)	(6= 5 - 1)	(7= 5/1)
Saldo Inicial Caja y Bancos				23,876,084.64			
1 Impuestos							

2	Cuotas y Aportaciones de Seguridad Social						
3	Contribuciones de Mejoras						
4	Derechos						
5	Productos						
	Corriente						
	Capital						
6	Aprovechamientos						
	Corriente						
	Capital						
7	Ingresos por Ventas de Bienes y Servicios	25,100,000.00	25,100,000.00	9,429,912.02	7,136,160.02	- 17,963,839.98	28%
8	Participaciones y Aportaciones						
9	Transferencias, Asignaciones, Subsidios y Otras Ayudas	72,805,599.66	72,805,599.66	21,456,880.00	14,784,263.76	- 58,021,335.90	20%
10	Ingresos Derivados de Financiamientos						
	Total	97,905,599.66	-	97,905,599.66	30,886,792.02	21,920,423.78	- 75,985,175.88
						Ingresos Excedentes 1	

Estado Analítico de Ingresos Por Fuente de Financiamiento	Ingresos Estimado Original Anual	Ampliaciones y Reducciones (+ ó -)	Ingresos Modificado Anual	Ingresos Devengado	Ingresos Recaudado	Variación Vs Original	% de Avance Anual
	(1)	(2)	(3= 1 +2)	(4)	(5)	(6= 5 - 1)	(7=5/1)
Ingresos del Gobierno							
Impuesto							
Contribuciones de Mejoras							
Derechos							
Productos							
Corriente							
Capital							
Aprovechamientos							
Corriente							
Capital							
Participaciones y Aportaciones							
Transferencias, Asignaciones, Subsidios y Otras Ayudas							
Ingresos de Organismos y Empresas							
Cuotas y aportaciones de Seguridad Social							
Ingresos por ventas de Bienes y Servicios	25,100,000.00	-	25,100,000.00	9,429,912.02	7,136,160.02	- 17,963,839.98	28%
Transferencias, Asignaciones, Subsidios y Otras Ayudas	72,805,599.66	-	72,805,599.66	21,456,880.00	14,784,263.76	- 58,021,335.90	20%

Gras Ayudas							
Ingresos derivados de Financiamiento							
Ingresos Derivados de Financiamientos							
Total	97,905,599.66	-	97,905,599.66	30,886,792.02	21,920,423.78	-	75,985,175.88
					Ingresos Excedentes ¹		
¹ Los Ingresos Excedentes se presentan para efectos de cumplimiento de la Ley de Ingresos del Estado y Ley de Contabilidad Gubernamental.							
El importe reflejado siempre debe ser mayor a cero. Nunca en rojo.							
El saldo Inicial de Caja y Bancos es informativo, No SE SUMA EN EL TOTAL.							
Bajo protesta de decir verdad declaramos que los Estados Financieros y sus notas, son razonablemente correctos y son responsabilidad del emisor.							

Sistema Estatal de Evaluación		ETCA-II-08-A
Conciliación entre los Ingresos Presupuestarios y Contables		
Instituto Tecnológico Superior de Cajeme		
al 31 de Marzo de 2015		
(PESOS)		TRIMESTRE: PRIMERO DE 2015
1. Ingresos Presupuestarios	\$	30,886,792.02

(MAS)

2. Ingresos contables no presupuestarios	\$	-
Incremento por variación de inventarios	\$	-
Disminución del exceso de estimaciones por pérdida o deterioro u obsolescencia	\$	-
Disminución del exceso de provisiones	\$	-
Otros Ingresos y beneficios varios	\$	-
Otros Ingresos contables no presupuestarios	\$	-

(MENOS)

3. Ingresos presupuestarios no contables	\$	3,921,751.24
Productos de capital	\$	-
Aprovechamientos de capital	\$	-
Ingresos derivados de financiamientos	\$	-
Otros Ingresos presupuestarios no contables	\$	3,921,751.24
4. Ingresos Contables (4= 1 + 2 - 3)	\$	26,965,040.78

Bajo protesta de decir verdad declaramos que los Estados Financieros y sus notas, son razonablemente correctos y son responsabilidad del emisor.

responsabilidad del emisor.

Sistema Estatal de Evaluación **ETCA-II-09**
Estado Analítico del Ejercicio Presupuesto de Egresos
Clasificación por Objeto del Gasto (Capítulo y Concepto)
Instituto Tecnológico Superior de Cajeme
Del 1 de enero al 31 de Marzo de 2015 **TRIMESTRE: PRIMERO DE 2015**
(PESOS)

Ejercicio del Presupuesto	Egresos Aprobado Anual	Ampliaciones/ (Reducciones)	Egresos Modificado Anual	Egresos Devengado	Egresos Pagado	Subejercicio	% Avance Anual
Capítulo del Gasto	(1)	(2)	(3=1+2)	(4)	(5)	(6 = 3 - 4)	(7= 4/3)
1000 Servicios Personales	71,455,055.12	-	71,455,055.12	19,994,502.55	18,048,670.82	51,460,552.57	28%
2000 Materiales y Suministros	3,011,964.14	-	3,011,964.14	667,689.55	542,685.49	2,344,274.59	22%
3000 Servicios Generales	16,724,001.75	-	16,724,001.75	4,557,948.56	4,801,864.35	12,166,053.19	27%
4000 Transferencias, Asignaciones, Subsidios y Otras Ayudas	2,169,642.17	-	2,169,642.17	1,427,469.08	1,424,893.98	742,173.09	66%
5000 Bienes Muebles, Inmuebles e Intangibles	3,293,677.53	-	3,293,677.53	1,151,622.39	379,681.91	2,142,055.14	35%
6000 Inversión Pública	1,251,258.95	-	1,251,258.95	1,251,258.95	1,251,258.95	-	100%
7000 Inversiones Financieros y Otras Provisiones							
8000 Participaciones y Aportaciones							
9000 Deuda Pública							
Total del Gasto	\$ 97,905,599.66	\$ -	\$ 97,905,599.66	\$ 29,050,491.08	\$ 26,449,055.50	\$ 68,855,108.58	

Bajo protesta de decir verdad declaramos que los Estados Financieros y sus notas, son razonablemente correctos y son responsabilidad del emisor.

Sistema Estatal de Evaluación **ETCA-II-09-A**
Estado Analítico del Ejercicio Presupuesto de Egresos
Por Partida del Gasto
Instituto Tecnológico Superior de Cajeme
del 1 de Enero al 31 de Marzo de 2015 **TRIMESTRE: PRIMERO DE 2015**
(PESOS)

Ejercicio del Presupuesto	Egresos Aprobado Anual	Ampliaciones/ (Reducciones)	Egresos Modificado Anual	Egresos Devengado	Egresos Pagado	Subejercicio	% Avance Anual
Partida/Descripción	(1)	(2)	(3=1+2)	(4)	(5)	(6 = 3 - 4)	(7= 4/3)
1000 SERVICIOS PERSONALES	71,455,055.12		71,455,055.12	19,994,502.55	18,048,670.82	51,460,552.57	28%

1000	SERVICIOS PERSONALES	71,455,055.12	-	71,455,055.12	19,994,502.55	18,048,670.82	51,100,000.00	29%
1000 1100	REMUNERACIONES AL PERSONAL DE CARÁCTER	51,836,908.00	-	51,836,908.00	15,055,378.20	15,049,207.93	36,781,529.80	29%
1000 1100 0113	SUELDO BASE AL PERSONAL PERMANENTE	51,836,908.00	-	51,836,908.00	15,055,378.20	15,049,207.93	36,781,529.80	29%
1000 1100 0113 11301	SUELDOS	5,049,206.13	-	5,049,206.13	1,425,236.97	1,419,066.70	3,623,969.16	28%
1000 1100 0113 11303	REMUNERACIONES DIVERSAS	-	-	-	-	-	-	0%
1000 1100 0113 11304	REMUNERACIONES POR SUSTITUCION DE PERS	221,810.51	-	221,810.51	-	-	221,810.51	0%
1000 1100 0113 11306	RIESGO LABORAL	30,259,781.62	-	30,259,781.62	9,197,318.31	9,197,318.31	21,062,463.31	30%
1000 1100 0113 11307	AYUDA PARA HABITACION	8,764,473.51	-	8,764,473.51	2,404,386.08	2,404,386.08	6,360,087.43	27%
1000 1100 0113 11308	AYUDA PARA DESPENSA	1,523,155.67	-	1,523,155.67	415,879.50	415,879.50	1,107,276.17	27%
1001 1100 0113 11309	PRIMA POR RIESGO LABORAL	175,498.19	-	175,498.19	9,633.29	9,633.29	165,864.90	5%
1002 1100 0113 11310	AYUDA PARA ENERGIA ELECTRICA	5,842,982.37	-	5,842,982.37	1,602,924.05	1,602,924.05	4,240,058.32	27%
1000 1200	REMUNERACIONES AL PERSONAL DE CARÁCTER	399,064.10	-	399,064.10	160,312.00	161,840.00	238,752.10	40%
1000 1200 0121	HONORARIOS ASIMILABLES A SALARIOS	-	-	-	-	-	-	0%
1000 1200 0121 12101	HONORARIOS	-	-	-	-	-	-	0%
1000 1200 0123	RETRIBUCIONES POR SERVICIOS DE CARÁCTER	399,064.10	-	399,064.10	160,312.00	161,840.00	238,752.10	40%
1000 1200 0123 12301	RETRIBUCIONES POR SERVICIOS DE CARÁCTER	399,064.10	-	399,064.10	160,312.00	161,840.00	238,752.10	40%
1000 1300	REMUNERACIONES ADICIONALES Y ESPECIALES	4,505,321.51	-	4,505,321.51	1,010,124.18	1,010,124.18	3,495,197.33	22%
1000 1300 0131	PRIMAS POR AÑOS DE SERVICIOS EFECTIVOS PR	1,090,328.15	-	1,090,328.15	288,111.82	288,111.82	802,216.33	26%
1000 1300 0131 13101	PRIMA POR AÑOS DE SERVICIO EFECTIVOS PRES	1,090,328.15	-	1,090,328.15	288,111.82	288,111.82	802,216.33	26%
1000 1300 0132	PRIMAS DE VACACIONES, DOMINICAL Y GRATIFICA	60,900.76	-	60,900.76	-	-	60,900.76	0%
1000 1300 0132 13201	PRIMA DE VACACIONES Y DOMINICAL	19,345.86	-	19,345.86	-	-	19,345.86	0%
1000 1300 0132 13202	AGUINALDO O GRATIFICACION DE FIN DE AÑO	41,554.90	-	41,554.90	-	-	41,554.90	0%
1000 1300 0134	COMPENSACIONES	3,354,092.60	-	3,354,092.60	722,012.36	722,012.36	2,632,080.24	22%
1000 1300 0134 13401	ACREDITACION POR TITULACION EN LA DOCENC	197,101.87	-	197,101.87	50,583.16	50,583.16	146,518.71	26%
1001 1300 0134 13404	BONO DE PRODUCTIVIDAD	3,156,990.73	-	3,156,990.73	671,429.20	671,429.20	2,485,561.53	21%
1000 1400	SEGURIDAD SOCIAL	7,464,125.68	-	7,464,125.68	1,941,189.46	-	5,522,936.22	26%
1000 1400 0141	APORTACIONES DE SEGURIDA SOCIAL	4,045,945.16	-	4,045,945.16	1,059,832.24	-	2,986,112.92	26%
1000 1400 0141 14102	APORTACIONES POR SEGURO DE VIDA AL ISSSTE	2,798,042.56	-	2,798,042.56	721,470.59	-	2,076,571.97	26%
1000 1400 0141 14103	CUOTAS POR SEGURO DE RETIRO AL ISSSTESON	9,240.47	-	9,240.47	2,612.80	-	6,627.67	28%
1000 1400 0141 14106	OTRAS PRESTACIONES DE SEGURIDAD SOCIAL	1,038,802.35	-	1,038,802.35	284,216.58	-	754,585.77	27%
1000 1400 0141 14107	CUOTAS PARA INFRAESTRUCTURA, EQUIPAMIENT	199,859.78	-	199,859.78	51,532.27	-	148,327.51	26%
1000 1400 0143	APORTACIONES AL SISTEMA PARA EL RETIRO	3,418,180.52	-	3,418,180.52	881,357.22	-	2,536,823.30	26%
1000 1400 0143 14303	PAGAS DE DEFUNSION, PENSIONES Y JUBILACION	3,418,180.52	-	3,418,180.52	881,357.22	-	2,536,823.30	26%
1000 1500	OTRAS PRESTACIONES SOCIALES Y ECONOMICA	7,249,635.83	-	7,249,635.83	1,827,498.71	1,827,498.71	5,422,137.12	25%
1000 1500 0151	OTRAS PRESTACIONES SOCIALES Y ECONOMICA	7,249,635.83	-	7,249,635.83	1,827,498.71	1,827,498.71	5,422,137.12	25%

1000 1500 0151	CUOTAS PARA EL FONDO DE AHORRO Y FONDO	1,585,051.56	-	1,585,051.56	438,410.70	438,410.70	1,146,640.86	28%
1000 1500 0151 15101	APORTACIONES AL FONDO DE AHORRO DE LOS T	1,585,051.56	-	1,585,051.56	438,410.70	438,410.70	1,146,640.86	28%
1000 1500 0152	INDEMNIZACIONES	686,924.14	-	686,924.14	-	-	686,924.14	0%
1000 1500 0152 15201	INDEMNIZACIONES AL PERSONAL	-	-	-	-	-	-	0%
1000 1500 0152 15202	PAGO DE LIQUIDACIONES	686,924.14	-	686,924.14	-	-	686,924.14	0%
1000 1500 0154	PRESTACIONES CONTRACTUALES	4,977,660.13	-	4,977,660.13	1,389,088.01	1,389,088.01	3,588,572.12	28%
1000 1500 0154 15401	PRESTACIONES ESTABLECIDAS POR CONDICION	-	-	-	-	-	-	0%
1000 1500 0154 15429	CUOTAS PARA MATERIAL DIDACTICO	949,215.95	-	949,215.95	270,265.67	270,265.67	678,950.28	28%
1000 1500 0154 15409	BONO PARA DESPENSA	-	-	-	-	-	-	0%
1000 1500 0154 15410	APOYO PARA CANASTILLA DE MATERNIDAD	-	-	-	-	-	-	0%
1000 1500 0154 15413	AYUDA PARA GUARDERIA A MADRES TRABAJADOR	-	-	-	-	-	-	0%
1000 1500 0154 15415	AYUDA PARA SERVICIO DE TRANSPORTE AL PERS	4,028,444.18	-	4,028,444.18	1,118,822.34	1,118,822.34	2,909,621.84	28%
1000 1700	PAGOS DE ESTIMULOS A SERVIDORES PUBLICOS	-	-	-	-	-	-	0%
1000 1700 0171	ESTIMULOS	-	-	-	-	-	-	0%
1000 1700 0171 17106	COMPENSACION POR AÑOS DE ESTUDIO DE LICE	-	-	-	-	-	-	0%
1000 1700 0171 17102	ESTIMULOS AL PERSONAL	-	-	-	-	-	-	0%
1000 1700 0171 17104	BONO POR PUNTUALIDAD	-	-	-	-	-	-	0%
2000	MATERIALES Y SUMINISTROS	3,011,964.14	-	3,011,964.14	667,689.55	542,685.49	2,344,274.59	22%
2000 2100	MATERIALES DE ADMINISTRACION, EMISION DE D	1,050,706.00	-	1,050,706.00	286,960.67	202,067.54	763,745.33	27%
2000 2100 0211	MATERIALES, UTILES Y EQUIPOS MENORES DE O	123,721.37	-	123,721.37	67,348.26	12,628.18	56,373.11	54%
2000 2100 0211 21101	MATERIALES, UTILES Y EQUIPOS MENORES DE O	123,721.37	-	123,721.37	67,348.26	12,628.18	56,373.11	54%
2000 2100 0212	MATERIALES Y UTILES DE IMPRESIÓN Y REPRODU	257,211.51	-	257,211.51	135,584.34	115,567.04	121,627.17	53%
2000 2100 0212 21201	MATERIALES Y UTILES DE IMPRESIÓN Y REPRODU	257,211.51	-	257,211.51	135,584.34	115,567.04	121,627.17	53%
2000 2100 0215	MATERIAL IMPRESO E INFORMACION DIGITAL	41,020.00	-	41,020.00	7,983.00	4,584.00	33,037.00	19%
2000 2100 0215 21501	MATERIAL PARA INFORMACION	41,020.00	-	41,020.00	7,983.00	4,584.00	33,037.00	19%
2000 2100 0216	MATERIAL DE LIMPIEZA	196,567.97	-	196,567.97	29,412.08	15,000.00	167,155.89	15%
2000 2100 0216 21601	MATERIAL DE LIMPIEZA	196,567.97	-	196,567.97	29,412.08	15,000.00	167,155.89	15%
2000 2100 0217	MATERIALES Y UTILES DE ENSEÑANZA	397,784.05	-	397,784.05	46,632.99	45,648.96	351,151.06	12%
2000 2100 0217 21701	MATERIALES EDUCATIVOS	359,197.06	-	359,197.06	37,993.63	45,648.96	321,203.43	11%
2001 2100 0217 21702	MATERIALES Y SUMINISTROS PARA PLANTELES E	38,586.99	-	38,586.99	8,639.36	-	29,947.63	22%
2000 2100 0218	MATERIALES PARA EL REGISTRO E IDENTIFICACI	34,401.10	-	34,401.10	-	8,639.36	34,401.10	0%
2000 2100 0218 21801	PLACAS, ENGOMADOS, CALCOMANIAS Y HOLOGR	34,401.10	-	34,401.10	-	8,639.36	34,401.10	0%
2000 2200	ALIMENTOS Y UTENSILIOS	117,206.51	-	117,206.51	23,349.63	24,105.43	93,856.88	20%
2000 2200 0221	PRODUCTOS ALIMENTICIOS PARA PERSONAS	111,573.96	-	111,573.96	23,095.63	23,851.43	88,478.33	21%

2000 2200 0221 22101	PRODUCTOS ALIMENTICIOS PARA EL PERSONAL	108,099.46		108,099.46	22,198.13	22,953.93	85,901.33	21%
2000 2200 0221 22106	ADQUISICION DE AGUA POTABLE	3,474.50		3,474.50	897.50	897.50	2,577.00	26%
2000 2200 0223	UTENSILIOS PARA EL SERVICIO DE ALIMENTACION	5,632.55	-	5,632.55	254.00	254.00	5,378.55	5%
2000 2200 0223 22301	UTENSILIOS PARA EL SERVICIO DE ALIMENTACION	5,632.55		5,632.55	254.00	254.00	5,378.55	5%
2000 2400	MATERIALES Y ARTICULOS DE CONTRUCCION Y DE	563,079.36	-	563,079.36	96,590.12	79,473.00	466,489.24	17%
2000 2400 0241	PRODUCTOS MINERALES NO METALICOS	58,339.32	-	58,339.32	26,560.05	26,560.05	31,779.27	46%
2000 2400 0241 24101	PRODUCTOS MINERALES NO METALICOS	58,339.32		58,339.32	26,560.05	26,560.05	31,779.27	46%
2000 2400 0242	CEMENTO Y PRODUCTOS DE CONCRETO	11,972.53	-	11,972.53	-	-	11,972.53	0%
2000 2400 0242 24201	CEMENTO Y PRODUCTOS DE CONCRETO	11,972.53		11,972.53			11,972.53	0%
2000 2400 0243	CAL, YESO, Y PRODUCTOS DE YESO	5,662.81	-	5,662.81	5,328.58	5,328.58	334.23	94%
2000 2400 0243 24301	CAL, YESO, Y PRODUCTOS DE YESO	5,662.81		5,662.81	5,328.58	5,328.58	334.23	94%
2000 2400 0244	MADERA Y PRODUCTOS DE MADERA	-	-	-	-	-	-	0%
2000 2400 0244 24401	MADERA Y PRODUCTOS DE MADERA	-		-			-	0%
2000 2400 0245	VIDRIO Y PRODUCTOS DE VIDRIO	-	-	-	-	-	-	0%
2000 2400 0245 24501	VIDRIO Y PRODUCTOS DE VIDRIO	-		-			-	0%
2000 2400 0246	MATERIAL ELECTRICO Y ELECTRONICO	261,883.04	-	261,883.04	13,276.20	5,365.48	248,606.84	5%
2000 2400 0246 24601	MATERIAL ELECTRICO Y ELECTRONICO	261,883.04		261,883.04	13,276.20	5,365.48	248,606.84	5%
2000 2400 0247	ARTICULOS METALICOS PARA LA CONSTRUCCION	8,854.69	-	8,854.69	-	-	8,854.69	0%
2000 2400 0247 24701	ARTICULOS METALICOS PARA LA CONSTRUCCION	8,854.69		8,854.69			8,854.69	0%
2000 2400 0248	MATERIALES COMPLEMENTARIOS	193,667.49	-	193,667.49	44,005.29	42,218.89	149,662.20	23%
2000 2400 0248 24801	MATERIALES COMPLEMENTARIOS	193,667.49		193,667.49	44,005.29	42,218.89	149,662.20	23%
2000 2400 0249	OTROS MATERIALES Y ARTICULOS DE CONSTRUCCION	22,699.48	-	22,699.48	7,420.00	-	15,279.48	33%
2000 2400 0249 24901	OTROS MATERIALES Y ARTICULOS DE CONSTRUCCION	22,699.48		22,699.48	7,420.00		15,279.48	33%
2000 2500	PRODUCTOS QUIMICOS, FARMACEUTICOS Y DE LABORATORIO	21,970.00	-	21,970.00	1,877.26	1,877.26	20,092.74	9%
2000 2500 0251	PRODUCTOS QUIMICOS BASICOS	7,324.70	-	7,324.70	-	-	7,324.70	0%
2000 2500 0251 25101	PRODUCTOS QUIMICOS BASICOS	7,324.70		7,324.70			7,324.70	0%
2000 2500 0252	FERTILIZANTES, PESTICIDAS Y OTROS AGROQUIMICOS	7,000.00	-	7,000.00	283.20	283.20	6,716.80	4%
2000 2500 0252 25201	FERTILIZANTES, PESTICIDAS Y OTROS AGROQUIMICOS	7,000.00		7,000.00	283.20	283.20	6,716.80	4%
2000 2500 0253	MEDICINAS Y PRODUCTOS FARMACEUTICOS	7,000.00	-	7,000.00	1,594.06	1,594.06	5,405.94	23%
2000 2500 0253 25301	MEDICINAS Y PRODUCTOS FARMACEUTICOS	7,000.00		7,000.00	1,594.06	1,594.06	5,405.94	23%
2000 2500 0254	MATERIALES ACCESORIOS Y SUMINISTROS MEDICINALES	447.30	-	447.30	-	-	447.30	0%
2000 2500 0254 25401	MATERIALES ACCESORIOS Y SUMINISTROS MEDICINALES	447.30		447.30			447.30	0%
2000 2500 0255	MATERIALES, ACCESORIOS Y SUMINISTROS DE LABORATORIO	-	-	-	-	-	-	0%
2000 2500 0255 25501	MATERIALES, ACCESORIOS Y SUMINISTROS DE LABORATORIO	-		-			-	0%

2000 2500 0259	OTROS PRODUCTOS QUIMICOS	198.00	-	198.00	-	-	198.00	0%
2000 2500 0259 25901	OTROS PRODUCTOS QUIMICOS	198.00		198.00			198.00	0%
2000 2600	COMBUSTIBLES,LUBRICANTES Y ADITIVOS	568,467.18	-	568,467.18	154,239.24	158,088.13	414,227.94	27%
2000 2600 0261	COMBUSTIBLES,LUBRICANTES Y ADITIVOS	568,467.18	-	568,467.18	154,239.24	158,088.13	414,227.94	27%
2000 2600 0261 26101	COMBUSTIBLES	563,992.55		563,992.55	153,659.24	158,088.13	410,333.31	27%
2000 2600 0261 26102	LUBRICANTES Y ADITIVOS	4,474.63		4,474.63	580.00		3,894.63	13%
2000 2700	VESTUARIO, BLANCOS, PRENDAS DE PROTECCION	282,336.81	-	282,336.81	13,300.11	35,684.91	269,036.70	5%
2000 2700 0271	VESTUARIO Y UNIFORMES	226,677.36	-	226,677.36	-	20,218.80	226,677.36	0%
2000 2700 0271 27101	VESTUARIO Y UNIFORMES	226,677.36		226,677.36		20,218.80	226,677.36	0%
2000 2700 0272	PRENDAS DE SEGURIDAD Y PROTECCION PERSONAL	568.40	-	568.40	-	-	568.40	0%
2000 2700 0272 27201	PRENDAS DE SEGURIDAD Y PROTECCION PERSONAL	568.40		568.40			568.40	0%
2000 2700 0273	ARTICULOS DEPORTIVOS	55,091.05	-	55,091.05	13,300.11	15,466.11	41,790.94	24%
2000 2700 0273 27301	ARTICULOS DEPORTIVOS	55,091.05		55,091.05	13,300.11	15,466.11	41,790.94	24%
2000 2700 0274	PRODUCTOS TEXTILES	-	-	-	-	-	-	0%
2000 2700 0274 27401	PRODUCTOS TEXTILES	-		-			-	0%
2000 2900	HERRAMIENTAS REFACCIONES Y ACCESORIOS MENORES DE EQUIPO	408,198.28	-	408,198.28	91,372.52	41,389.22	316,825.76	22%
2000 2900 0291	HERRAMIENTAS MENORES	1,471.54	-	1,471.54	-	-	1,471.54	0%
2000 2900 0291 29101	HERRAMIENTAS MENORES	1,471.54		1,471.54			1,471.54	0%
2000 2900 0292	REFACCIONES Y ACCESORIOS MENORES DE EQUIPO	100,026.66	-	100,026.66	44,789.31	6,682.39	55,237.35	45%
2000 2900 0292 29201	REFACCIONES Y ACCESORIOS MENORES DE EQUIPO	100,026.66		100,026.66	44,789.31	6,682.39	55,237.35	45%
2000 2900 0293	REFACCIONES Y ACCESORIOS MENORES DE EQUIPO	69,530.19	-	69,530.19	21,912.54	7,951.77	47,617.65	32%
2000 2900 0293 29301	REFACCIONES Y ACCESORIOS MENORES DE EQUIPO	69,530.19		69,530.19	21,912.54	7,951.77	47,617.65	32%
2000 2900 0294	REFACCIONES Y ACCESORIOS MENORES DE EQUIPO	161,356.93	-	161,356.93	12,503.21	19,245.81	148,853.72	8%
2000 2900 0294 29401	REFACCIONES Y ACCESORIOS MENORES DE EQUIPO	161,356.93		161,356.93	12,503.21	19,245.81	148,853.72	8%
2000 2900 0296	REFACCIONES Y ACCESORIOS MENORES DE EQUIPO	75,812.96	-	75,812.96	12,167.46	7,509.25	63,645.50	16%
2000 2900 0296 29601	REFACCIONES Y ACCESORIOS MENORES DE EQUIPO	75,812.96		75,812.96	12,167.46	7,509.25	63,645.50	16%
3000	SERVICIOS GENERALES	16,724,001.75	-	16,724,001.75	4,557,948.56	4,801,864.35	12,166,053.19	27%
3000 3100	SERVICIOS BASICOS	2,835,662.40	-	2,835,662.40	380,724.72	425,437.98	2,454,937.68	13%
3000 3100 0311	ENERGIA ELECTRICA	2,272,666.83	-	2,272,666.83	296,295.00	296,295.00	1,976,371.83	13%
3000 3100 0311 31101	ENERGIA ELECTRICA	2,272,666.83		2,272,666.83	296,295.00	296,295.00	1,976,371.83	13%
3000 3100 0311 31103	SERVICIO E INSTALACIONES PARA CENTROS ESCOLARES	-		-			-	0%
3000 3100 0312	GAS	434.00	-	434.00	-	-	434.00	0%
3000 3100 0312 31201	GAS	434.00		434.00			434.00	0%
3000 3100 0313	AGUA	5,875.00	-	5,875.00	524.00	524.00	5,351.00	9%

3000 3100 0313 31301	AGUA POTABLE	5,875.00		5,875.00	524.00	524.00	5,351.00	9%
3000 3100 0314	TELEFONIA TRADICIONAL	211,225.29	-	211,225.29	29,328.84	46,753.66	181,896.45	14%
3000 3100 0314 31401	TELEFONIA TRADICIONAL	211,225.29		211,225.29	29,328.84	46,753.66	181,896.45	14%
3000 3100 0315	TELEFONIA CELULAR	18,000.00	-	18,000.00	-	-	18,000.00	0%
3000 3100 0315 31501	TELEFONIA CELULAR	18,000.00		18,000.00			18,000.00	0%
3000 3100 0317	SERVICIOS DE ACCESO DE INTERNET, REDES Y	327,461.28	-	327,461.28	54,576.88	81,865.32	272,884.40	17%
3000 3100 0317 31701	SERVICIOS DE ACCESO DE INTERNET, REDES Y	327,461.28		327,461.28	54,576.88	81,865.32	272,884.40	17%
3000 3100 0318	SERVICIOS POSTALES Y TELEGRAFICOS	-	-	-	-	-	-	0%
3000 3100 0318 31801	SERVICIO POSTAL	-		-			-	0%
3000 3200	SERVICIO DE ARRENDAMIENTO	573,048.68	-	573,048.68	168,691.17	83,979.17	404,357.51	29%
3000 3200 0322	ARRENDAMIENTO DE EDIFICIOS	36,330.20	-	36,330.20	2,735.85	2,735.85	33,594.35	8%
3000 3200 0322 32201	ARRENDAMIENTO DE EDIFICIOS	36,330.20		36,330.20	2,735.85	2,735.85	33,594.35	8%
3000 3200 0323	ARRENDAMIENTO DE MOBILIARIO Y EQUIPO DE A	-	-	-	-	-	-	0%
3000 3200 0323 32301	ARRENDAMIENTO DE MUEBLES MAQUINARIA Y EC	-		-			-	0%
3000 3200 0325	ARRENDAMIENTO DE EQUIPO DE TRANSPORTE	88,065.56	-	88,065.56	4,060.00	4,060.00	84,005.56	5%
3000 3200 0325 32501	ARRENDAMIENTO DE EQUIPO DE TRANSPORTE	88,065.56		88,065.56	4,060.00	4,060.00	84,005.56	5%
3000 3200 0327	ARRENDAMIENTO DE ACTIVOS INTANGIBLES	381,849.96	-	381,849.96	157,023.32	65,223.32	224,826.64	41%
3000 3200 0327 32701	PATENTES,REGALIAS Y OTROS	381,849.96		381,849.96	157,023.32	65,223.32	224,826.64	41%
3000 3200 0329	OTROS ARRENDAMIENTOS	66,802.96	-	66,802.96	4,872.00	11,960.00	61,930.96	7%
3000 3200 0329 32901	OTROS ARRENDAMIENTOS	66,802.96		66,802.96	4,872.00	11,960.00	61,930.96	7%
3000 3300	SERVICIOS PROFESIONALES,CIENTIFICOS, TECN	4,397,262.94	-	4,397,262.94	1,184,902.35	1,708,204.46	3,212,360.59	27%
3000 3300 0331	SERV LEGALES,DE CONTABILIDAD, AUDITORIAS Y	796,320.81	-	796,320.81	288,151.97	344,064.62	508,168.84	36%
3000 3300 0331 33101	SERV LEGALES,DE CONTABILIDAD, AUDITORIAS Y	796,320.81		796,320.81	288,151.97	344,064.62	508,168.84	36%
3000 3300 0332	SERVICIO DE DISEÑO, ARQUITECTURA ING. Y ACT	-	-	-	-	-	-	0%
3000 3300 0332 33201	SERVICIO DE DISEÑO, ARQUITECTURA ING. Y ACT	-		-			-	0%
3000 3300 0333	SERVICIOS DE CONSULTORIA ADMISNITRATIVA, P	27,318.00	-	27,318.00	20,889.74	-	6,428.26	76%
3000 3300 0333 33301	SERVICIOS DE INFORMATICA	27,318.00		27,318.00	20,889.74		6,428.26	76%
3000 3300 0333 33302	SERVICIOS DE CONSULTORIAS	-		-			-	0%
3000 3300 0334	SERVICIOS DE CAPACITACION	63,766.10	-	63,766.10	11,998.00	11,998.00	51,768.10	19%
3000 3300 0334 33401	SERVICIOS DE CAPACITACION	63,766.10		63,766.10	11,998.00	11,998.00	51,768.10	19%
3000 3300 0336	SERVICIOS DE APOYO ADMINISTRATIVO, TRADUC	165,408.38	-	165,408.38	4,663.40	6,403.40	160,744.98	3%
3000 3300 0336 33603	IMPRESIONES Y PUBLICACIONES OFICIALES	140,664.38		140,664.38	4,663.40	6,403.40	136,000.98	3%
3001 3300 0336 33605	LICITACIONES, CONVENIOS Y CONVOCATORIAS	24,744.00		24,744.00			24,744.00	0%
3000 3300 0338	SERVICIOS DE VIGILANCIA	478,790.61	-	478,790.61	104,260.80	-	374,529.81	22%

3000 3300 0338 33801	SERVICIOS DE VIGILANCIA	478,790.61		478,790.61	104,260.80		374,529.81	22%
3000 3300 0339	SERVICIOS PROFESIONALES, CIENTIFICOS Y TECNOL	2,865,659.04	-	2,865,659.04	754,938.44	1,345,738.44	2,110,720.60	26%
3000 3300 0339 33902	SERVICIOS INTEGRALES	2,865,659.04		2,865,659.04	754,938.44	1,345,738.44	2,110,720.60	26%
3000 3400	SERVICIOS FINANCIEROS, BANCARIOS Y COMERCIO	531,856.05	-	531,856.05	183,472.99	183,638.77	348,383.06	34%
3000 3400 0341	SERVICIOS FINANCIEROS Y BANCARIOS	122,593.83	-	122,593.83	30,849.80	30,849.80	91,744.03	25%
3000 3400 0341 34101	SERVICIOS FINANCIEROS Y BANCARIOS	122,593.83		122,593.83	30,849.80	30,849.80	91,744.03	25%
3000 3400 0344	SEGUROS DE RESPONSABILIDAD PATRIMONIAL Y	345,044.85	-	345,044.85	132,699.92	132,699.92	212,344.93	38%
3000 3400 0344 34401	SEGUROS DE RESPONSABILIDAD PATRIMONIAL Y	345,044.85		345,044.85	132,699.92	132,699.92	212,344.93	38%
3000 3400 0345	SEGURO DE BIENES PATRIMONIALES	37,526.79	-	37,526.79	16,851.00	16,851.00	20,675.79	45%
3000 3400 0345 34501	SEGURO DE BIENES PATRIMONIALES	37,526.79		37,526.79	16,851.00	16,851.00	20,675.79	45%
3000 3400 0347	FLETES Y MANIOBRAS	26,690.58	-	26,690.58	3,072.27	3,238.05	23,618.31	12%
3000 3400 0347 34701	FLETES Y MANIOBRAS	26,690.58		26,690.58	3,072.27	3,238.05	23,618.31	12%
3000 3500	SERVICIOS DE INSTALACION, REPARACION, MANTEN	4,574,616.27	-	4,574,616.27	1,874,745.14	1,748,952.72	2,699,871.13	41%
3000 3500 0351	CONSERVACION Y MANTENIMIENTO MENOR DE IN	3,051,359.86	-	3,051,359.86	1,423,136.36	1,450,058.24	1,628,223.50	47%
3000 3500 0351 35101	MANTENIMIENTO Y CONSERVACION DE INMUEBL	3,041,499.86		3,041,499.86	1,423,136.36	1,450,058.24	1,618,363.50	47%
3000 3500 0351 35102	MANTENIMIENTO Y CONSERVACION DE AREAS D	9,860.00		9,860.00			9,860.00	0%
3000 3500 0352	INSTALACION, REPARACION Y MANTENIMIENTO D	164,481.06	-	164,481.06	-	-	164,481.06	0%
3000 3500 0352 35201	MANTENIMIENTO Y CONSERVACION DE MOBILIAR	30,726.68		30,726.68			30,726.68	0%
3000 3500 0352 35202	MANTENIMIENTO Y CONSERVACION DE MOBILIAR	133,754.38		133,754.38			133,754.38	0%
3000 3500 0353	INSTALACION, REPARACION Y MANTENIMIENTO D	510,235.58	-	510,235.58	67,865.80	67,865.80	442,369.78	13%
3000 3500 0353 35301	INSTALACIONES	420,235.58		420,235.58	50,465.80	50,465.80	369,769.78	12%
3000 3500 0353 35302	MANTENIMIENTO Y CONSERVACION DE BIENES IN	90,000.00		90,000.00	17,400.00	17,400.00	72,600.00	19%
3000 3500 0355	REPARACION Y MANTENIMIENTO DE EQUIPO DE T	33,028.28	-	33,028.28	2,812.75	1,348.76	30,215.53	9%
3000 3500 0355 35501	MANTENIMIENTO Y CONSERVACION DE EQUIPO D	33,028.28		33,028.28	2,812.75	1,348.76	30,215.53	9%
3000 3500 0357	INSTALACION, REPARACION Y MANTENIMIENTO D	139,530.48	-	139,530.48	129,350.01	129,350.01	10,180.47	93%
3000 3500 0357 35701	MANTENIMIENTO Y CONSERVACION DE MAQUINA	139,530.48		139,530.48	129,350.01	129,350.01	10,180.47	93%
3000 3500 0358	SERVICIOS DE LIMPIEZA Y MANEJO DE DESECHO	485,158.71	-	485,158.71	214,296.71	63,046.40	270,862.00	44%
3000 3500 0358 35801	SERVICIOS DE LIMPIEZA Y MANEJO DE DESECHO	485,158.71		485,158.71	214,296.71	63,046.40	270,862.00	44%
3000 3500 0359	SERVICIOS DE JARDINERIA Y FUMIGACION	190,822.30	-	190,822.30	37,283.51	37,283.51	153,538.79	20%
3000 3500 0359 35901	SERVICIOS DE JARDINERIA Y FUMIGACION	190,822.30		190,822.30	37,283.51	37,283.51	153,538.79	20%
3000 3600	SERVICIOS DE COMUNICACION SOCIAL Y PUBLIC	600,000.00	-	600,000.00	108,402.99	16,472.99	491,597.01	18%
3000 3600 0362	DIFUSION POR RADIO, TELEVISION Y OTROS MED	600,000.00	-	600,000.00	108,402.99	16,472.99	491,597.01	18%
3000 3600 0362 36201	DIFUSION POR RADIO, TELEVISION Y OTROS MED	600,000.00		600,000.00	108,402.99	16,472.99	491,597.01	18%
3000 3600 0363	SERVICIOS CREATIVIDAD, PREPRODUCCION Y PR	-	-	-	-	-	-	0%

3000 3600 0363	SERVICIOS CREATIVIDAD, PREPRODUCCION Y PR	-	-	-	-	-	-	0%
3000 3600 0363 36301	SERVICIOS CREATIVIDAD, PREPRODUCCION Y PR	-	-	-	-	-	-	0%
3000 3700	SERVICIOS DE TRASLADO Y VIATICOS	2,407,292.30	-	2,407,292.30	456,496.52	455,923.52	1,950,795.78	19%
3000 3700 0371	PASAJES AEREOS	932,740.35	-	932,740.35	204,096.27	204,096.27	728,644.08	22%
3000 3700 0371 37101	PASAJES AEREOS	752,740.35	-	752,740.35	172,095.00	172,095.00	580,645.35	23%
3000 3700 0371 37104	PASAJES AEREOS INTERNACIONALES	180,000.00	-	180,000.00	32,001.27	32,001.27	147,998.73	0%
3000 3700 0372	PASAJES TERRESTRES	142,505.95	-	142,505.95	29,416.25	28,658.25	113,089.70	21%
3000 3700 0372 37201	PASAJES TERRESTRES	142,505.95	-	142,505.95	29,416.25	28,658.25	113,089.70	21%
3000 3700 0375	VIATICOS EN EL PAIS	1,248,720.00	-	1,248,720.00	203,380.00	203,400.00	1,045,340.00	16%
3000 3700 0375 37501	VIATICOS EN EL PAIS	1,101,300.00	-	1,101,300.00	155,600.00	155,600.00	945,700.00	14%
3000 3700 0375 37502	GASTOS DE CAMINO	147,420.00	-	147,420.00	47,780.00	47,800.00	99,640.00	32%
3000 3700 0376	VIATICOS EN EL EXTRANJERO	16,176.00	-	16,176.00	8,916.00	8,916.00	7,260.00	55%
3000 3700 0376 37601	VIATICOS EN EL EXTRANJERO	16,176.00	-	16,176.00	8,916.00	8,916.00	7,260.00	55%
3000 3700 0379	OTROS SERVICIOS DE TRASLADO Y HOSPEDAJE	67,150.00	-	67,150.00	10,688.00	10,853.00	56,462.00	16%
3000 3700 0379 37901	CUOTAS	67,150.00	-	67,150.00	10,688.00	10,853.00	56,462.00	16%
3000 3800	SERVICIOS OFICIALES	797,263.11	-	797,263.11	197,904.68	176,696.74	599,358.43	25%
3000 3800 0381	GASTOS DE CEREMONIAL	12,954.40	-	12,954.40	3,083.59	3,083.59	9,870.81	24%
3000 3800 0381 38101	GASTOS DE CEREMONIAL	12,954.40	-	12,954.40	3,083.59	3,083.59	9,870.81	24%
3000 3800 0382	GASTOS DE ORDEN SOCIAL Y CULTURAL	474,991.43	-	474,991.43	145,702.10	145,942.75	329,289.33	31%
3000 3800 0382 38201	GASTOS DE ORDEN SOCIAL Y CULTURAL	474,991.43	-	474,991.43	145,702.10	145,942.75	329,289.33	31%
3000 3800 0383	CONGRESOS Y CONVENCIONES	295,359.10	-	295,359.10	46,169.99	24,721.40	249,189.11	16%
3000 3800 0383 38301	CONGRESOS Y CONVENCIONES	295,359.10	-	295,359.10	46,169.99	24,721.40	249,189.11	16%
3000 3800 0384	EXPOSICIONES	2,655.49	-	2,655.49	-	-	2,655.49	0%
3000 3800 0385 38401	EXPOSICIONES	2,655.49	-	2,655.49	-	-	2,655.49	0%
3000 3800 0385	GASTOS DE REPRESENTACION	11,302.69	-	11,302.69	2,949.00	2,949.00	8,353.69	26%
3000 3800 0385 38501	GASTOS DE ATENCION Y PROMOCION	11,302.69	-	11,302.69	2,949.00	2,949.00	8,353.69	26%
3000 3900	OTROS SERVICIOS GENERALES	7,000.00	-	7,000.00	2,608.00	2,558.00	4,392.00	37%
3000 3900 0392	IMPUESTOS Y DERECHOS	7,000.00	-	7,000.00	2,608.00	2,558.00	4,392.00	37%
3000 3900 0392 39201	IMPUESTOS Y DERECHOS	7,000.00	-	7,000.00	2,608.00	2,558.00	4,392.00	37%
3000 3900 0395	PENAS MULTAS, ACCESORIOS Y ACTUALIZACION	-	-	-	-	-	-	0%
3000 3900 0395 39501	PENAS MULTAS Y ACCESORIOS Y ACTUALIZACION	-	-	-	-	-	-	0%
3000 3900 0396	OTROS GASTOS POR RESPONSABILIDADES	-	-	-	-	-	-	0%
3000 3900 0396 39601	OTROS GASTOS POR RESPONSABILIDADES	-	-	-	-	-	-	0%
4000	TRANSFERENCIAS, ASIGNACIONES, SUBSIDIOS Y O	2,169,642.17	-	2,169,642.17	1,427,469.08	1,424,893.98	742,173.09	66%
4000 4200	SUBSIDIOS Y SUBVENCIONES	344,547.26	-	344,547.26	-	-	344,547.26	0%

4000 4300	SUBSIDIOS Y SUBVENCIONES	344,547.26	-	344,547.26	-	-	344,547.26	0%
4000 4300 0439	OTROS SUBSIDIOS	344,547.26	-	344,547.26	-	-	344,547.26	0%
4000 4300 0439 43901	SUBSIDIOS PARA CAPACITACION Y BECAS	344,547.26	-	344,547.26	-	-	344,547.26	0%
4000 4400	AYUDAS SOCIALES	1,821,930.91	-	1,821,930.91	1,427,469.08	1,424,893.98	394,461.83	78%
4000 4400 0441	AYUDAS SOCIALES A PERSONAS	114,773.91	-	114,773.91	24,959.08	22,383.98	89,814.83	22%
3999 4400 0441 44101	AYUDAS SOCIALES A PERSONAS	12,676.00	-	12,676.00	-	-	12,676.00	0%
4000 4400 0441 44106	PREMIOS,RECOMPENSAS,PENSIONES DE GRACIA	18,625.00	-	18,625.00	-	-	18,625.00	0%
4000 4400 0441 44107	PREMIOS,ESTIMULOS,RECOMPENSAS, BECAS Y S	83,472.91	-	83,472.91	24,959.08	22,383.98	58,513.83	30%
4000 4400 0442	BECAS Y OTRAS AYUDAS PARA PROGRAMAS DE C	1,707,157.00	-	1,707,157.00	1,402,510.00	1,402,510.00	304,647.00	82%
3999 4400 0442 44203	BECAS DE EDUCACION MEDIA Y SUPERIOR	1,707,157.00	-	1,707,157.00	1,402,510.00	1,402,510.00	304,647.00	82%
4000 4800	DONATIVOS	3,164.00	-	3,164.00	-	-	3,164.00	0%
4000 4800 0481	DONATIVOS A INSTITUCIONES SIN FINES DE LUCR	3,164.00	-	3,164.00	-	-	3,164.00	0%
3999 4800 0481 48101	DONATIVOS A INSTITUCIONES SIN FINES DE LUCR	3,164.00	-	3,164.00	-	-	3,164.00	0%
5000	BIENES MUEBLES,INMUEBLES E INTANGIBLES	3,293,677.53	-	3,293,677.53	1,151,622.39	379,681.91	2,142,055.14	35%
5000 5100	MOBILIARIO Y EQUIPO DE ADMINISTRACION	2,510,603.57	-	2,510,603.57	1,096,191.25	322,771.84	1,414,412.32	44%
5000 5100 0511	MUEBLES DE OFICINA Y ESTANTERIA	260,641.44	-	260,641.44	30,038.20	15,950.00	230,603.24	12%
5000 5100 0511 51101	MOBILIARIO	260,641.44	-	260,641.44	30,038.20	15,950.00	230,603.24	12%
5000 5100 0513	BIENES ARTISTICOS, CULTURALES Y CIENTIFICOS	6,939.67	-	6,939.67	-	-	6,939.67	0%
5000 5100 0513 51301	BIENES ARTISTICOS, CULTURALES Y CIENTIFICOS	6,939.67	-	6,939.67	-	-	6,939.67	0%
5000 5100 0515	EQUIPO DE COMPUTO Y DE TECNOLOGIAS DE LA	368,659.61	-	368,659.61	106,228.17	108,362.17	262,431.44	29%
5000 5100 0515 51501	BIENES INFORMATICOS	368,659.61	-	368,659.61	106,228.17	108,362.17	262,431.44	29%
5000 5100 0519	OTROS MOBILIARIOS Y EQUIPOS DE ADMINISTRAC	1,874,362.85	-	1,874,362.85	959,924.88	198,459.67	914,437.97	51%
5000 5100 0519 51901	EQUIPO DE ADMINISTRACION	327,668.84	-	327,668.84	32,410.40	-	295,258.44	10%
5000 5100 0519 51902	MOBILIARIO Y EQUIPO PARA ESCUELAS LABORAT	1,546,694.01	-	1,546,694.01	927,514.48	198,459.67	619,179.53	60%
5000 5200	MOBILIARIO Y EQUIPO EDUCACIONAL Y RECREAT	263,650.27	-	263,650.27	32,860.68	32,860.68	230,789.59	12%
5000 5200 0521	EQUIPOS Y APARATOS AUDIOVISUALES	168,414.84	-	168,414.84	32,860.68	32,860.68	135,554.16	20%
5000 5200 0521 52101	EQUIPOS Y APARATOS AUDIOVISUALES	168,414.84	-	168,414.84	32,860.68	32,860.68	135,554.16	20%
5000 5200 0522	APARATOS DEPORTIVOS	-	-	-	-	-	-	0%
5000 5200 0522 52201	APARATOS DEPORTIVOS	-	-	-	-	-	-	0%
5000 5200 0523	CAMARAS FOTOGRAFICAS Y DE VIDEO	86,499.99	-	86,499.99	-	-	86,499.99	0%
5000 5200 0523 52301	CAMARAS FOTOGRAFICAS Y DE VIDEO	86,499.99	-	86,499.99	-	-	86,499.99	0%
5000 5200 0529	OTRO MOBILIARIO Y EQUIPO EDUCACIONAL Y REC	8,735.44	-	8,735.44	-	-	8,735.44	0%
5000 5200 0529 52901	OTRO MOBILIARIO Y EQUIPO EDUCACIONAL Y REC	8,735.44	-	8,735.44	-	-	8,735.44	0%
5000 5400	VEHICULOS Y EQUIPO DE TRANSPORTE	-	-	-	-	-	-	0%

5000 5400 0541	VEHICULOS Y EQUIPO DE TRANSPORTE	-	-	-	-	-	-	0%
5000 5400 0541 54101	AUTOMOVILES Y CAMIONES	-	-	-	-	-	-	0%
5000 5400 0542	CARROCERIAS Y REMOLQUES	-	-	-	-	-	-	0%
5000 5400 0542 54201	CARROCERIAS Y REMOLQUES	-	-	-	-	-	-	0%
5000 5600	MAQUINARIA, OTROS EQUIPOS Y HERRAMIENTAS	425,853.35	-	425,853.35	22,570.46	24,049.39	403,282.89	5%
5000 5600 0561	MAQUINARIA Y EQUIPO AGROPECUARIO	6,787.50	-	6,787.50	-	-	6,787.50	0%
5000 5600 0561 56101	MAQUINARIA Y EQUIPO AGROPECUARIO	6,787.50	-	6,787.50	-	-	6,787.50	0%
5000 5600 0562	MAQUINARIA Y EQUIPO INDUSTRIAL	30,773.50	-	30,773.50	3,202.47	8,747.20	27,571.03	10%
5000 5600 0562 56201	MAQUINARIA Y EQUIPO INDUSTRIAL	30,773.50	-	30,773.50	3,202.47	8,747.20	27,571.03	10%
5000 5600 0564	SISTEMAS DE AIRE ACONDICIONADO, CALEFACCION	205,052.04	-	205,052.04	-	-	205,052.04	0%
5000 5600 0564 56401	SISTEMAS DE AIRE ACONDICIONADO, CALEFACCION	205,052.04	-	205,052.04	-	-	205,052.04	0%
5000 5600 0565	EQUIPO DE COMUNICACION Y TELECOMUNICACION	17,870.44	-	17,870.44	14,959.99	15,302.19	2,910.45	84%
5000 5600 0565 56501	EQUIPO DE COMUNICACION Y TELECOMUNICACION	17,870.44	-	17,870.44	14,959.99	15,302.19	2,910.45	84%
5000 5600 0566	EQUIPOS DE GENERACION ELECTRICA, APARATOS	156,581.87	-	156,581.87	-	-	156,581.87	0%
5000 5600 0565 56601	MAQUINARIA Y EQUIPO ELECTRICO Y ELECTRONICO	156,581.87	-	156,581.87	-	-	156,581.87	0%
5000 5600 0567	HERRAMIENTAS Y MAQUINAS-HERRAMIENTA	8,788.00	-	8,788.00	4,408.00	-	4,380.00	50%
5000 5600 0567 56701	HERRAMIENTAS	8,788.00	-	8,788.00	4,408.00	-	4,380.00	50%
5000 5900	ACTIVOS INTANGIBLES	93,570.34	-	93,570.34	-	-	93,570.34	0%
5000 5900 0591	SOFTWARE	93,570.34	-	93,570.34	-	-	93,570.34	0%
5000 5900 0591 59101	SOFTWARE	93,570.34	-	93,570.34	-	-	93,570.34	0%
6000	INVERSION PUBLICA	1,251,258.95	-	1,251,258.95	1,251,258.95	1,251,258.95	-	100%
6000 6100	OBRA PUBLICA EN BIENES DE DOMINIO PUBLICO	1,251,258.95	-	1,251,258.95	1,251,258.95	1,251,258.95	-	100%
6000 6100 0612	EDIFICACION NO HABITACIONAL	1,251,258.95	-	1,251,258.95	1,251,258.95	1,251,258.95	-	100%
6001 6100 0612 61201	CONSTRUCCION	1,251,258.95	-	1,251,258.95	1,251,258.95	1,251,258.95	-	100%
6003 6100 0612 61203	REMODELACION Y RAHABILITACION	-	-	-	-	-	-	0%
6002 6100 0612 61205	EQUIPAMIENTO	-	-	-	-	-	-	0%
6000 6100 0617	INSTALACIONES Y EQUIPAMIENTO EN CONSTRUCCION	-	-	-	-	-	-	0%
6002 6100 0617 61701	INSTALACIONES ELECTRICAS	-	-	-	-	-	-	0%
	Total del Gasto	97,905,599.66	-	97,905,599.66	29,050,491.08	26,449,055.50	68,855,108.58	

Bajo protesta de decir verdad declaramos que los Estados Financieros y sus notas, son razonablemente correctos y son responsabilidad del emisor.

Estado Analítico del Ejercicio Presupuesto de Egresos

Clasificación Económica (por Tipo de Gasto)

ETCA-II-09-B

Instituto Tecnológico Superior de Cajeme

del 1 de Enero al 31 de Marzo de 2015

(PESOS) TRIMESTRE: PRIMERO DE 2015						
Concepto	Egresos Aprobado Anual	Ampliaciones/ (Reducciones)	Egresos Modificado Anual	Egresos Devengado	Egresos Pagado	Subejercicio
	(1)	(2)	(3=1+2)	(4)	(5)	(6 = 3 - 4)
Gasto Corriente	93,360,663.18	-	93,360,663.18	26,647,609.74	24,818,114.64	66,713,053.44
Gasto de Capital	4,544,936.48	-	4,544,936.48	2,402,881.34	1,630,940.86	2,142,055.14
Amortización del la Deuda y Disminución de Pasivos						
Total del Gasto	97,905,599.66	-	97,905,599.66	29,050,491.08	26,449,055.50	68,855,108.58
Bajo protesta de decir verdad declaramos que los Estados Financieros y sus notas, son razonablemente correctos y son responsabilidad del emisor.						

Sistema Estatal de Evaluación						
Estado Analítico del Ejercicio Presupuesto de Egresos				ETCA-II-09-C		
Clasificación Administrativa (Por Unidad Administrativa)						
Instituto Tecnológico Superior de Cajeme						
del 1 de Enero al 31 de Marzo de 2015						
(PESOS) TRIMESTRE: PRIMERO DE 2015						
Clasificación Administrativa (Por Unidad Administrativa)	Egresos Aprobado Anual	Ampliaciones/ (Reducciones)	Egresos Modificado Anual	Egresos Devengado	Egresos Pagado	Subejercicio
	(1)	(2)	(3=1+2)	(4)	(5)	(6 = 3 - 4)
Unidad Administrativa 1 (Dirección)	455,678.92		455,678.92	113,919.73	103,718.36	341,759.19
Unidad Administrativa 2 (Dirección Académica)	5,491,819.60		5,491,819.60	1,507,993.89	1,372,954.90	3,983,825.71
Unidad Administrativa 3 (Dirección de Vinculación)	281,437.92		281,437.92	77,279.79	70,359.48	204,158.13

Unidad Administrativa 4 (Subdirección Serv. Administrativos)	86,792,072.02		86,792,072.02	26,010,042.10	23,680,874.97	60,782,029.92
Unidad Administrativa 5 (Subdirección de Planeación)	1,652,302.36		1,652,302.36	453,704.24	413,075.59	1,198,598.12
Unidad Administrativa 6 (Subdirección Académica)	359,882.20		359,882.20	98,819.73	89,970.55	261,062.47
Unidad Administrativa 7 (Subdirección Posgrado e Investigación)	1,731,857.44		1,731,857.44	475,549.20	432,964.36	1,256,308.24
Unidad Administrativa 8 (Subdirección de Vinculación)	1,140,549.20		1,140,549.20	313,182.40	285,137.30	827,366.80
Total del Gasto	97,905,599.66	-	97,905,599.66	29,050,491.08	26,449,055.50	68,855,108.58

Bajo protesta de decir verdad declaramos que los Estados Financieros y sus notas, son razonablemente correctos y son responsabilidad del emisor.

Sistema Estatal de Evaluación						
Estado Analítico del Ejercicio Presupuesto de Egresos				ETCA-II-09-C		
Clasificación Administrativa (Por Poderes)						
Gobierno del Estado de Sonora						
del 1 de Enero al 31 de Marzo de 2015						
(PESOS)				TRIMESTRE: PRIMERO DE 2015		
Clasificación Administrativa (Por Poderes)	Egresos Aprobado Anual	Ampliaciones/ (Reducciones)	Egresos Modificado Anual	Egresos Devengado	Egresos Pagado	Subejercicio
	(1)	(2)	(3=1+2)	(4)	(5)	(6 = 3 - 4)
Poder Ejecutivo						
Poder Legislativo						
Poder Judicial						
Órganos Autónomos						
Organismos Descentralizados	97,905,599.66	-	97,905,599.66	29,050,491.08	26,449,055.50	68,855,108.58

Total del Gasto	97,905,599.66	-	97,905,599.66	29,050,491.08	26,449,055.50	68,855,108.58
-----------------	---------------	---	---------------	---------------	---------------	---------------

Bajo protesta de decir verdad declaramos que los Estados Financieros y sus notas, son razonablemente correctos y son responsabilidad del emisor.

Sistema Estatal de Evaluación
Estado Analítico del Ejercicio Presupuesto de Egresos **ETCA-II-09-C**
Clasificación Funcional (Finalidad y Función)
Gobierno del Estado de Sonora
del 1 de Enero al 31 de Marzo de 2015
(PESOS) **TRIMESTRE: PRIMERO DE 2015**

Concepto	Egresos Aprobado Anual (1)	Ampliaciones/ (Reducciones) (2)	Egresos Modificado Anual (3=1+2)	Egresos Devengado (4)	Egresos Pagado (5)	Subejercicio (6 = 3 - 4)
Gobierno						
Legislación						
Justicia						
Coordinación de la Política de Gobierno						
Relaciones Exteriores						
Asuntos Financieros y Hacendarios						
Seguridad Nacional						
Asuntos de Orden Público y Seguridad Interior						
Otros Servicios Generales						
Desarrollo Social						
Protección Ambiental						
Viviendas y Servicios a la Comunidad						
Salud						
Recreación, Cultura y Otras Manifestaciones Sociales						
Educación	97,905,599.66	-	97,905,599.66	29,050,491.08	26,449,055.50	68,855,108.58
Protección Social						
Otros Asuntos Sociales						
Desarrollo Económico						
Asuntos Económicos, Comerciales y Laborales en General						
Agropecuaria, Silvicultura, Pesca y Caza						
Combustibles y Energía						
Minería, Manufacturas y Construcción						
Transporte						
comunicaciones						
Turismo						
Ciencia, Tecnología e Innovación						
Otras Industrias y Otros Asuntos Económicos						
Otras No Clasificadas en funciones anteriores						
Transacciones de la Deuda Pública / Costo financiero de la Deuda						
Transferencias, Participaciones y Aportaciones entre Diferentes Niveles y Órdenes de gobierno						
Saneamiento del Sistema Financiero						
Adeudos de ejercicios Fiscales Anteriores						
Total del Gasto	97,905,599.66	-	97,905,599.66	29,050,491.08	26,449,055.50	68,855,108.58

Bajo protesta de decir verdad declaramos que los Estados Financieros y sus notas, son razonablemente correctos y son responsabilidad del emisor.

<p style="text-align: center;">Sistema Estatal de Evaluación ETCA-II-09-C</p> <p style="text-align: center;">Gasto Por Categoría Programática</p> <p style="text-align: center;">Gobierno del Estado de Sonora</p> <p style="text-align: center;">del 1 de Enero al 31 de Marzo de 2015 TRIMESTRE: PRIMERO DE 2015</p> <p style="text-align: center;">(PESOS)</p>						
Concepto	Egresos Aprobado Anual (1)	Ampliaciones/ (Reducciones) (2)	Egresos Modificado Anual (3=1+2)	Egresos Devengado (4)	Egresos Pagado (5)	Subejercicio (6 = 3 - 4)
Programas						
Subsidios:						
Sector Social y Privado o Estados y Municipios						
Sujetos a Reglas de Operación	69,518,474.00		69,518,474.00	19,846,804.39	17,899,444.66	49,671,669.61
Otros Subsidios (Proyectos especiales)	3,287,125.66		3,287,125.66	2,810,717.64	2,068,904.26	476,408.02
Desempeño de las Funciones:						
Prestación de Servicios Públicos	25,100,000.00		25,100,000.00	6,392,969.05	6,480,706.58	18,707,030.95
Provisión de Bienes Públicos						
Planeación, Seguimiento y Evaluación de Políticas Públicas						
Promoción y Fomento						
Regulación y Supervisión						
Funciones de las Fuerzas Armadas (Unicamente el Gobierno Específicos)						
Proyectos de Inversión						
Administrativos y de Apoyos						
Apoyo al Proceso Presupuestario y para Mejorar la Eficiencia						
Apoyo a la Función Pública y al Mejoramiento de la Gestión						
Operaciones Ajenas						
Compromisos						
Obligaciones de Cumplimiento de Resolución Jurisdiccional						
Desastres Naturales						
Obligaciones						
Pensiones y Jubilaciones						
Aportaciones a la Seguridad Social						
Aportaciones a Fondos de Estabilización						
Aportaciones a Fondos de Inversión y Reestructura de Pensiones						
Programas de gasto Federalizado (Gobierno Federal)						
Gasto Federalizado						
Participaciones a Entidades Federativas y Municipios						
Costo Financiero, Deuda y Apoyo a Deudores y Ahorradores de la Banca						
Adeudos de Ejercicios Fiscales Anteriores						
Total del Gasto	97,905,599.66	0.00	97,905,599.66	29,050,491.08	26,449,055.50	68,855,108.58

Bajo protesta de decir verdad declaramos que los Estados Financieros y sus notas, son razonablemente correctos y son responsabilidad del emisor.

<p style="text-align: center;">Sistema Estatal de Evaluación ETCA-II-09-D</p> <p style="text-align: center;">Conciliación entre los Egresos Presupuestarios y los Gastos Contables</p>	
------------------------------------------------------------------------------------------------------------------------------------------------------------------------------------------------------------------------------------------------	--

Instituto Tecnológico Superior de Cajeme

al 31 de Marzo de 2015

TRIMESTRE: PRIMERO DE 2015

(PESOS)

1. Total de Egresos Presupuestarios	\$	29,050,491.08
--------------------------------------------	-----------	----------------------

(MENOS)

2. Egresos Presupuestarios no contables	\$	2,402,881.34
------------------------------------------------	-----------	---------------------

Mobiliario y equipo de administración	\$	1,096,191.25	
Mobiliario y equipo educacional y recreativo	\$	32,860.68	
Equipo e instrumental médico y de laboratorio	\$	-	
Vehículos y equipo de transporte	\$	-	
Equipo de defensa y seguridad	\$	-	
Maquinaria, otros equipos y herramientas	\$	22,570.46	
Archivos biológicos	\$	-	
Bienes inmuebles	\$	-	
Activos intangibles	\$	-	
Obra pública en bienes propios	\$	1,251,258.95	
Acciones y participaciones de capital	\$	-	
Compra de títulos y valores	\$	-	
Inversiones en fideicomisos, mandatos y otros análogos	\$	-	
Provisiones para contingencias y otras erogaciones especiales	\$	-	
Armonización de la deuda pública	\$	-	
Adeudos de ejercicios fiscales anteriores (ADEFAS)	\$	-	
Otros Egresos Presupuestales No Contables	\$	-	
(MAS)			

3. Gastos contables no presupuestarios	\$	-
-----------------------------------------------	-----------	----------

Estimaciones, depreciaciones, deterioros, obsolescencia y amortizaciones	\$	-	
Provisiones	\$	-	
Disminución de inventarios	\$	-	
Aumento por insuficiencia de estimaciones por pérdida o deterioro u obsolescencia	\$	-	
Aumento por insuficiencia de provisiones	\$	-	
Otros gastos	\$	-	
Otros Gastos Contables No Presupuestales	\$	-	

4. Total de Gasto Contable (4= 1 - 2 + 3) \$ 26,647,609.74

Bajo protesta de decir verdad declaramos que los Estados Financieros y sus notas, son razonablemente correctos y son responsabilidad del emisor.

Sistema Estatal de Evaluación ETCA-II-10

Endeudamiento Neto

Instituto Tecnológico Superior de Cajeme

al 31 de Marzo de 2015

(pesos)

TRIMESTRE: PRIMERO DE 2015

Identificación del crédito o Instrumento	Contratación / Colocación	Amortización	Endeudamiento Neto
	A	B	C=A-B
Créditos Bancarios			
1			
2			
3			
4			
5			
6			
7			
8			
9			
10			
	Total Créditos Bancarios		
Otros Instrumentos de Deuda			
1	Acreeedores	1,254,198.77	461,276.33
2	Proveedores	7,225,062.02	5,072,338.95
3	Retenciones y contribuciones	1,029,542.57	786,112.34
4	Issste son	36,062,348.52	-
5	Otras cuentas por pagar	8,498,936.95	1,430,741.91
6			
7			
8			

9				
10				
	Total Otros Instrumentos de Deuda	54,070,088.83	7,750,469.53	46,319,619.30
	TOTAL	54,070,088.83	7,750,469.53	46,319,619.30

Bajo protesta de decir verdad declaramos que los Estados Financieros y sus notas, son razonablemente correctos y son responsabilidad del emisor.

Sistema Estatal de Evaluación

ETCA-II-11

Intereses de la Deuda

Instituto Tecnológico Superior de Cajeme

al 31 de Marzo de 2015

(pesos)

TRIMESTRE: PRIMERO DE 2015

	Identificación del crédito o Instrumento	Devengado	Pagado
Créditos Bancarios			
1	NO APLICA		
2			
3			
4			
5			
6			
7			
8			
9			
10			
	Total de Intereses Créditos Bancarios		
Otros Instrumentos de Deuda			
1	NO APLICA		
2			
3			

4			
5			
6			
7			
8			
9			
10			
	Total Intereses Otros Instrumentos de Deuda		
	TOTAL		

Bajo protesta de decir verdad declaramos que los Estados Financieros y sus notas, son razonablemente correctos y son responsabilidad del emisor.

		Sistema Estatal de Evaluación		ETCA-II-12
		Flujo de Fondos, Indicadores Postura Fiscal		
		Instituto Tecnológico Superior de Cajeme		
		al 31 de Marzo de 2015		
		(pesos)	TRIMESTRE: PRIMERO DE 2015	
Concepto	Estimado	Devengado	Pagado	
I. Ingresos Presupuestarios	7,968,503.52	7,843,503.00	3,921,751.76	
1. Ingresos Gobierno del Estado				
2. Ingresos Sector Paraestatal	7,968,503.52	7,843,503.00	3,921,751.76	
II. Egresos Presupuestarios	7,968,503.52	3,921,751.76	3,921,751.76	
3. Egresos del Gobierno del Estado				
4. Egresos del Sector Paraestatal	7,968,503.52	3,921,751.76	3,921,751.76	
III. Balance Presupuestario (Superávit o Déficit) (III= I-II)	-	3,921,751.24	-	
Concepto	Estimado	Devengado	Pagado	
III. Balance Presupuestario (Superávit o Déficit)	-	3,921,751.24	-	
IV. Intereses, Comisiones y Gastos de la Deuda				
V. Balance Primario (superávit o Déficit) (V= III-IV)	-	3,921,751.24	-	

Concepto	Estimado	Devengado	Pagado
A. Financiamiento			
B. Amortización de la Deuda			
C. Endeudamiento o Desendeudamiento (C=A-B)	-	-	-

Bajo protesta de decir verdad declaramos que los Estados Financieros y sus notas, son razonablemente correctos y son responsabilidad del emisor.

Sistema Estatal de Evaluación	ETCA-II-12
Gastos por proyectos de Inversión	
Instituto Tecnológico Superior de Cajeme	
al 31 de Marzo de 2015	
(pesos)	TRIMESTRE: PRIMERO DE 2015

GASTO DE INVERSION EJERCIDO:	
NOMBRE DEL PROYECTO	MONTO EROGADO
EDIFICIO 8	\$ 1,251,258.95

Nada que presentar en este apartado. (en caso de que no sean usuarios del sistema V.O.S.)

Sistema Estatal de Evaluación	ETCA-IV-15
Relección de cuentas Bancarias Productivas Específicas	
Instituto Tecnológico Superior de Cajeme	

del 1 de Enero al 31 de Marzo de 2015

(pesos)

TRIMESTRE: PRIMERO DE 2015

Fondo, Programa o Convenio	Datos de la Cuenta Bancaria	
	Institución Bancaria	Número de Cuenta
1 PROPIOS	BBVA Bancomer	159596291
2 NORMAL	BBVA Bancomer	171491563
3 FEDERACION	Santander Serfin	65500580152
4 DONATIVOS	Banamex	7125096
5 CAU	BBVA Bancomer	167550189
6 PROMEP	BBVA Bancomer	185163595
7 CONACYT (FORMACION PROF. MADRES SOLTERAS)	BBVA Bancomer	187459270
8 SINED	BBVA Bancomer	191718908
9 EDIFICIO 8	BBVA Bancomer	193495205
10 PIFFIT	BBVA Bancomer	197597371
11 DGEST	BBVA Bancomer	198379947

Bajo protesta de decir verdad declaramos que los Estados Financieros y sus notas, son razonablemente correctos y son responsabilidad del emisor.

Sistema Estatal de Evaluación
Relección de Bienes que Componen su Patrimonio **ETCA-IV-16**
Instituto Tecnológico Superior de Cajeme
del 1 de Enero al 31 de Marzo de 2015
(pesos) **TRIMESTRE: PRIMERO DE 2015**

	Código	Descripción del Bien	Valor <i>HISTORICO</i>
1	1503 51902 320 0001	TAPA PARA TAMIZ DE 8" MONTINOX EN ACERO INOXIDABLE	377.00
2	1503 51902 321 0001	FONDO PARA TAMIZ DE 8", MONTINOX EN ACERO INOXIDABLE	516.20
3	1502 51501 249 0003	DDR 2 2GB PC53000667 MHZ ADATA	523.21
4	1502 51501 172 0004	IMPRESORA HP 1515 (B2L57A)	669.90
5	1503 51101 004 0001	SILLA VISITANTE A135 TELA COLOR NEGRO	690.20
6	1503 51101 004 0002	SILLA VISITANTE A135 TELA COLOR NEGRO	690.20
7	1503 51101 004 0003	SILLA VISITANTE A135 TELA COLOR NEGRO	690.20
8	1503 51101 004 0004	SILLA VISITANTE A135 TELA COLOR NEGRO	690.20
9	1503 51101 004 0005	SILLA VISITANTE A135 TELA COLOR NEGRO	690.20
10	1503 51101 004 0006	SILLA VISITANTE A135 TELA COLOR NEGRO	690.20
11	1503 51101 004 0007	SILLA VISITANTE A135 TELA COLOR NEGRO	690.20
12	1503 51101 004 0008	SILLA VISITANTE A135 TELA COLOR NEGRO	690.20
13	1503 51101 004 0009	SILLA VISITANTE A135 TELA COLOR NEGRO	690.20
14	1503 51101 004 0010	SILLA VISITANTE A135 TELA COLOR NEGRO	690.20
15	1502 51901 043 0017	EXTINTOR DE POLVO QUÍMICO TIPO ABC CAP 6. KG	707.60
16	1502 51901 043 0018	EXTINTOR DE POLVO QUÍMICO TIPO ABC CAP 6. KG	707.60
17	1502 51901 043 0015	EXTINTOR DE POLVO QUÍMICO TIPO ABC CAP 6. KG	707.60
18	1502 51901 043 0016	EXTINTOR DE POLVO QUÍMICO TIPO ABC CAP 6. KG	707.60
19	1503 51902 319 0001	TAMIZ 8" 100 MONTINOX EN ACERO INOXIDABLE	1,274.26
20	1501 51501 215 0001	TOSHIBA DISCO DURO 1 TB CANVIO EXTERNO	1,324.72
21	1501 51902 072 0001	MESA BANCO DE RESINA C/ PALETA COLOR BEIGE ASIENTO Y RES	1,404.76
22	1501 51902 072 0002	MESA BANCO DE RESINA C/ PALETA COLOR BEIGE ASIENTO Y RES	1,404.76
23	1501 51902 072 0003	MESA BANCO DE RESINA C/ PALETA COLOR BEIGE ASIENTO Y RES	1,404.76
24	1501 51902 072 0004	MESA BANCO DE RESINA C/ PALETA COLOR BEIGE ASIENTO Y RES	1,404.76
25	1501 51902 072 0005	MESA BANCO DE RESINA C/ PALETA COLOR BEIGE ASIENTO Y RES	1,404.76
26	1501 51902 072 0006	MESA BANCO DE RESINA C/ PALETA COLOR BEIGE ASIENTO Y RES	1,404.76
27	1501 51902 072 0120	MESA BANCO DE RESINA C/ PALETA COLOR BEIGE ASIENTO Y RES	1,404.76
28	1501 51902 072 0109	MESA BANCO DE RESINA C/ PALETA COLOR BEIGE ASIENTO Y RES	1,404.76
29	1501 51902 072 0110	MESA BANCO DE RESINA C/ PALETA COLOR BEIGE ASIENTO Y RES	1,404.76
30	1501 51902 072 0111	MESA BANCO DE RESINA C/ PALETA COLOR BEIGE ASIENTO Y RES	1,404.76
31	1501 51902 072 0112	MESA BANCO DE RESINA C/ PALETA COLOR BEIGE ASIENTO Y RES	1,404.76
32	1501 51902 072 0113	MESA BANCO DE RESINA C/ PALETA COLOR BEIGE ASIENTO Y RES	1,404.76
33	1501 51902 072 0114	MESA BANCO DE RESINA C/ PALETA COLOR BEIGE ASIENTO Y RES	1,404.76

122	1501 51902 072 0021	MESA BANCO DE RESINA C/ PALETA COLOR BEIGE ASIENTO Y RES	1,404.76
123	1501 51902 072 0022	MESA BANCO DE RESINA C/ PALETA COLOR BEIGE ASIENTO Y RES	1,404.76
124	1501 51902 072 0023	MESA BANCO DE RESINA C/ PALETA COLOR BEIGE ASIENTO Y RES	1,404.76
125	1501 51902 072 0024	MESA BANCO DE RESINA C/ PALETA COLOR BEIGE ASIENTO Y RES	1,404.76
126	1501 51902 072 0013	MESA BANCO DE RESINA C/ PALETA COLOR BEIGE ASIENTO Y RES	1,404.76
127	1501 51902 072 0014	MESA BANCO DE RESINA C/ PALETA COLOR BEIGE ASIENTO Y RES	1,404.76
128	1501 51902 072 0015	MESA BANCO DE RESINA C/ PALETA COLOR BEIGE ASIENTO Y RES	1,404.76
129	1501 51902 072 0016	MESA BANCO DE RESINA C/ PALETA COLOR BEIGE ASIENTO Y RES	1,404.76
130	1501 51902 072 0017	MESA BANCO DE RESINA C/ PALETA COLOR BEIGE ASIENTO Y RES	1,404.76
131	1501 51902 072 0012	MESA BANCO DE RESINA C/ PALETA COLOR BEIGE ASIENTO Y RES	1,404.76
132	1501 51902 072 0115	MESA BANCO DE RESINA C/ PALETA COLOR BEIGE ASIENTO Y RES	1,404.76
133	1501 51902 072 0116	MESA BANCO DE RESINA C/ PALETA COLOR BEIGE ASIENTO Y RES	1,404.76
134	1501 51902 072 0117	MESA BANCO DE RESINA C/ PALETA COLOR BEIGE ASIENTO Y RES	1,404.76
135	1501 51902 072 0118	MESA BANCO DE RESINA C/ PALETA COLOR BEIGE ASIENTO Y RES	1,404.76
136	1501 51902 072 0119	MESA BANCO DE RESINA C/ PALETA COLOR BEIGE ASIENTO Y RES	1,404.76
137	1501 51902 072 0093	MESA BANCO DE RESINA C/ PALETA COLOR BEIGE ASIENTO Y RES	1,404.76
138	1501 51902 072 0094	MESA BANCO DE RESINA C/ PALETA COLOR BEIGE ASIENTO Y RES	1,404.76
139	1501 51902 072 0095	MESA BANCO DE RESINA C/ PALETA COLOR BEIGE ASIENTO Y RES	1,404.76
140	1501 51902 072 0096	MESA BANCO DE RESINA C/ PALETA COLOR BEIGE ASIENTO Y RES	1,404.76
141	1502 51501 172 0003	IMPRESORA PROMO OFFICEJET PRO 8610 (A7F64A)	1,595.58
142	1502 51501 281 0002	MONITOR LG LED 24" M35 H-B	2,467.40
143	1502 51901 043 0009	EXTINTOR DE GAS CO2 4.5 KG.	2,958.00
144	1502 51901 043 0010	EXTINTOR DE GAS CO2 4.5 KG.	2,958.00
145	1502 51901 043 0001	EXTINTOR DE GAS CO2 4.5 KG.	2,958.00
146	1502 51901 043 0002	EXTINTOR DE GAS CO2 4.5 KG.	2,958.00
147	1502 51901 043 0003	EXTINTOR DE GAS CO2 4.5 KG.	2,958.00
148	1502 51901 043 0004	EXTINTOR DE GAS CO2 4.5 KG.	2,958.00
149	1502 51901 043 0005	EXTINTOR DE GAS CO2 4.5 KG.	2,958.00
150	1502 51901 043 0006	EXTINTOR DE GAS CO2 4.5 KG.	2,958.00
151	1502 51901 043 0008	EXTINTOR DE GAS CO2 4.5 KG.	2,958.00
152	1502 51901 043 0007	EXTINTOR DE GAS CO2 4.5 KG.	2,958.00
153	1502 56201 270 0001	BOMBA CENTRIFUGA 2 HP. 1 1/2 X 1/4	3,202.47
154	1503 56501 318 0001	ANTENA DE SEÑAL UBIQUITYDE 2.4 GHZ INT./EXT.	3,480.00
155	1503 56501 318 0002	ANTENA DE SEÑAL UBIQUITYDE 2.4 GHZ INT./EXT.	3,480.00
156	1502 51101 013 0001	LIBRERO DE PISO CON 5 ENTRE-PAÑOS REFORZADO CUERPO GRI	3,538.00
157	1503 51101 006 0001	SILLÓN APP TELA	3,648.20
158	1502 51501 172 0001	IMPRESORA MARCA HP LASERJET PRO M125A	3,944.00
159	1502 51501 172 0002	IMPRESORA MARCA HP LASERJET PRO M125A	3,944.00
160	1503 51501 172 0005	IMPRESORA MARCA HP. LASER JET PRO MT 25A	3,944.00
161	1502 56501 55e 0001	TOM TOM -VIA1405M GPS 4.3"CON ACTUALIZACIONES DE MAPA	3,999.99
162	1502 56501 55e 0002	TOM TOM -VIA1405M GPS 4.3"CON ACTUALIZACIONES DE MAPA	3,999.99
163	1502 56701 042 0001	ROTO MARTILLO SDS PLUS 7/8 MARCA MILVOKY	4,408.00
164	1501 51501 281 0001	MONITOR BENQ 27" GW2760HM LED 1920X1080	5,043.42
165	1501 52101 284 0001	PROYECTOR BENQ MS504SVGA 3000LUM	5,466.79

166	1502 51101 097 0001	MODULO DE TRABAJO DE 2.22X1.92X0.75 CON CAJONERA 2+1 EN	6,090.00
167	1502 52101 284 0002	PROYECTOR BENQ DLP MS504 SVGA 3000 LUMENES TECNOLOGIA	8,513.73
168	1502 52101 284 0003	PROYECTOR BENQ. MS524. BRILLO DE PROYECTOR DE 3200 LUME	9,440.08
169	1502 52101 284 0004	PROYECTOR BENQ. MS524. BRILLO DE PROYECTOR DE 3200 LUME	9,440.08
170	1502 51101 185 0001	MODULO PARA COMPUTO DE 6.22 X 0.60 X 0.75 SIN CAJONES SEC	9,860.00
171	1502 51501 170 0002	COMPUTADORA CPU 800 HP. MT E3S99LT	12,545.40
172	1501 51501 551 0002	COMPUTADORA LAPTOP IDEA PAD Y50-70 59418235	14,975.04
173	1503 51902 322 0001	RESEARCH PLUS 3-PACK OPCION 1 EPENDORF INCLUYE 3 PIPETAS	16,820.00
174	1501 51501 170 0001	CPU ARMADO	24,474.26
175	1501 51501 551 0001	laptop toshiba satellite p55t-b5265sm/procesador intel core 17	30,777.25
176	1503 51902 550 0001	50% FINIQUITO DE CAMARAS THERBLIG ESTUDIOS DE MOVIMIEN	739,955.82
177	1503 61201 314 0001	ESTIMACIÓN NO. 7 FINIQUITO CONTRATO NO. ISIE- ITESCA-13-0	1,251,258.95
			\$2,402,881.34
Bajo protesta de decir verdad declaramos que los Estados Financieros y sus notas, son razonablemente correctos y son responsabilidad del emisor.			

Subsecretaría de Planeación del Desarrollo
Dirección General de Planeación y Evaluación
Primer Informe Trimestral 2015
Ley General de Contabilidad Gubernamental
Artículos del 44 al 59

Listado de Formatos ETCA "Evaluación Trimestral Contabilidad Armonizada"

No	Formato	Descripción
I.- Información Contable		
1	ETCA-I-01	Estado de Situación Financiera
2	ETCA-I-01-A	Estado de Actividades
3	ETCA-I-01-B	Flujo de Efectivo
4	ETCA-I-02	Estado de Variación en la Hacienda Pública
5	ETCA-I-03	Estado de Cambios en la Situación Financiera
6	ETCA-I-04	Informe sobre Pasivos Contingentes
7	ETCA-I-05	Notas a los Estados Financieros
8	ETCA-I-06	Estado Analítico del Activo
9	ETCA-I-07	Estado Analítico de la Deuda y Otros Pasivos
II.- Información Presupuestaria		
10	ETCA-II-08	Estado Analítico de Ingresos
11	ETCA-II-08-A	Conciliación entre los Ingresos Presupuestarios y Contables
12	ETCA-II-09	Estado Analítico del Ejercicio Presupuesto de Egresos Clasificación Por Objeto del Gasto (Capítulo y Concepto)
13	ETCA-II-9-A	Estado Analítico del Ejercicio Presupuesto de Egresos Por Partida del Gasto
14	ETCA-II-9-B	Estado Analítico del Ejercicio Presupuesto de Egresos Clasificación Por Objeto del Gasto (Capítulo y Concepto)

Clasificación Económica (Por Tipo de Gasto)		
15	ETCA-II-9-C	Estado Analítico del Ejercicio Presupuesto de Egresos Por Unidad Administrativa, Clasificación Administrativa, Por Poderes, Funcional (Finalidad y Función), Por Categoría Programática
16	ETCA-II-9-D	Conciliación entre los Egresos Presupuestarios y los Gastos Contables
17	ETCA-II-10	Endeudamiento Neto
18	ETCA-II-11	Intereses de la Deuda
19	ETCA-II-12	Flujo de Fondos, Indicadores de Postura Fiscal
III.- Información Programática		
20	ETCA-III-13	Seguimiento y Evaluación de Indicadores de Proyectos y Procesos (Gasto por Categoría Programática, Metas y Programas; Análisis Programático-Presupuestal con Indicadores de Resultados)
22	ETCA-III-14	Gasto por Proyectos de Inversión
IV.- Información Complementaria		
La información complementaria para generar las cuentas nacionales y atender otros requerimientos provenientes de Organismos Internacionales de los que México es miembro.		
21	ETCA-IV-15	Relación de Cuentas Bancarias Productivas Específicas
22	ETCA-IV-16	Relación de Bienes que Componen su Patrimonio

ETCA-III-13-A

**Sistema Estatal de Evaluación
Análisis Programático-Presupuestal
Instituto Tecnológico Superior de Cajeme**

**Al 31 de Marzo de 2014
(PESOS)**

TRIMESTRE: PRIMERO DE 2015

No se presentó insuficiencia presupuestal en las partidas durante este trimestre.

