

**Héctor Julio Flores Romero**

---

**De:** organismos <organismos@haciendaegresos-sonora.gob.mx>  
**Enviado el:** lunes, 14 de julio de 2014 01:01 p.m.  
**Para:** "Héctor Julio Flores Romero"  
**Asunto:** Re: información referente al segundo informe trimestral del 2014 ISEA

Hemos recibido de conformidad el 2° INFORME TRIMESTRAL 2014 del Instituto Sonorense de Educación para los Adultos, información que será analizada para los comentarios pertinentes.  
Sin mas por le momento, nos suscribimos como siempre a sus órdenes.

DIRECCION GENERAL DE EVALUACION Y SEGUIMIENTO DEL GASTO PÚBLICO

El 14 de julio de 2014 a las 12:44 Héctor Julio Flores Romero <hflores@inea.gob.mx> escribió:

Listo compañero

Saludos



Hermosillo, Sonora; julio 10 de 2014.  
Oficio N° DG- 153 / 14.

2014: "Año de la Salud Masculina"

**C. P. SAUL LOPEZ MONTIEL**  
Subsecretario de Egresos de la Secretaría  
de Hacienda del Gobierno del Estado  
Presente.-

En cumplimiento con la conformación del documento señalado en la Ley de Presupuesto de Egresos, Contabilidad Gubernamental y Gasto Público Estatal, envío a usted la información correspondiente al segundo trimestre de 2014, perteneciente a este Instituto.

Esta información la enviamos impresa y por correo electrónico a la dirección [organismos@haciendaegresos-sonora.gob.mx](mailto:organismos@haciendaegresos-sonora.gob.mx).

Agradeciendo de antemano su atención, quedamos a sus órdenes para cualquier aclaración.

Atentamente

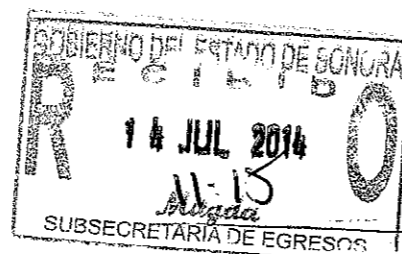

**Lic. Eduardo Antonio Romero Campa**  
Director General  
"2014: Austeridad, transparencia y Buen Gobierno"

C.c.p.- C. Jesús Cota Sánchez – Director de Administración y Finanzas.  
C.c.p.- Lic. Jesús Armando Noriega Tánori – Director de Planeación y Evaluación.  
C.c.p.- Expediente.  
\*EARC/JANT/akmr





Hermosillo, Sonora; julio 10 de 2014.  
Oficio N° DG- 153 / 14.

2014: "Año de la Salud Masculina"

**C. P. SAUL LOPEZ MONTIEL**  
Subsecretario de Egresos de la Secretaría  
de Hacienda del Gobierno del Estado  
Presente.-

En cumplimiento con la conformación del documento señalado en la Ley de Presupuesto de Egresos, Contabilidad Gubernamental y Gasto Público Estatal, envío a usted la información correspondiente al segundo trimestre de 2014, perteneciente a este Instituto.

Esta información la enviamos impresa y por correo electrónico a la dirección [organismos@haciendaegresos-sonora.gob.mx](mailto:organismos@haciendaegresos-sonora.gob.mx).

Agradeciendo de antemano su atención, quedamos a sus órdenes para cualquier aclaración.

Atentamente



DIRECCIÓN GENERAL

Lic. Eduardo Antonio Romero Campa  
Director General

"2014: Austeridad, transparencia y Buen Gobierno"

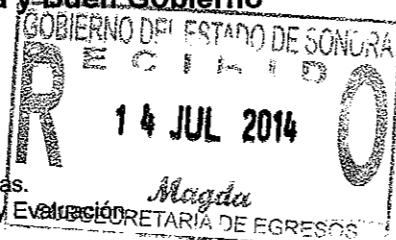

C.c.p.- C. Jesús Cota Sánchez – Director de Administración y Finanzas.

C.c.p.- Lic. Jesús Armando Noriega Tánori – Director de Planeación y Evaluación.

C.c.p.- Expediente.

\*EARC/JANT/akmr



SISTEMA ESTATAL DE EVALUACION  
SEGUIMIENTO FINANCIERO DE INGRESOS Y EGRESOS, DE ORGANISMOS  
Y ENTIDADES DE LA ADMINISTRACION PUBLICA ESTATAL

TRIMESTRE: SEGUNDO DE 2014

ORGANISMO: INSTITUTO SONORENSE DE EDUCACION PARA LOS ADULTOS

INGRESOS : (Pesos)

CONCEPTO	ASIGNACION ORIGINAL ANUAL	PRESUPUESTO MODIFICADO ANUAL	TOTAL DE INGRESOS				% AVANCE	
			ABRIL	MAYO	JUNIO	TOTAL TRIMESTRE		ACUMULADO
Saldo inicial (Caja y Bancos)			8,445,728.00	9,219,317.00	9,036,243.00			
<b>FEDERALIZADOS</b>								
RAMO 33	63,561,879.00	63,561,879.00	4,382,050.00	4,635,940.00	4,196,590.00	13,214,580.00	30,916,307.00	48.64%
<b>FEDERALES</b>								
PLAZAS COMUNITARIAS	3,558,762.00	3,558,762.00	323,524.00	0.00	0.00	323,524.00	970,572.00	27.27%
ATENCION A LA DEMANDA	31,905,883.00	31,905,883.00	2,704,318.00	0.00	0.00	2,704,318.00	8,201,047.00	25.70%
ACREDITACION	8,894,460.00	8,894,460.00	808,587.00	0.00	0.00	808,587.00	2,425,761.00	27.27%
FORMACION INSTITUCIONAL	11,763,859.00	11,763,859.00	1,069,442.00	0.00	0.00	1,069,442.00	3,086,876.00	26.24%
COORDINACIONES DE ZONA	9,582,864.00	9,582,864.00	870,505.00	0.00	0.00	870,505.00	1,911,189.00	19.94%
<b>ESTATALES</b>								
SUBSIDIO	1,500,000.00	1,500,000.00	0.00	0.00	125,000.00	125,000.00	125,000.00	8.33%
CERO REZAGO	20,000,000.00	20,000,000.00	3,000,000.00	1,000,000.00	1,000,000.00	5,000,000.00	5,000,000.00	25.00%
<b>INGRESOS PROPIOS</b>								
PREPARATORIA ABIERTA	6,500,000.00	6,500,000.00	1,021,357.00	1,073,842.00	1,068,609.00	3,161,808.00	5,984,727.00	92.07%
<b>OTROS INGRESOS</b>								
OTROS INGRESOS	400,000.00	1,908,411.00	0.00	30,000.00	15,000.00	45,000.00	117,883.00	29.47%
<b>TOTAL</b>	<b>157,667,707.00</b>	<b>159,176,118.00</b>	<b>22,625,511.00</b>	<b>15,959,099.00</b>	<b>15,433,442.00</b>	<b>27,322,764.00</b>	<b>58,739,362.00</b>	<b>37.26%</b>

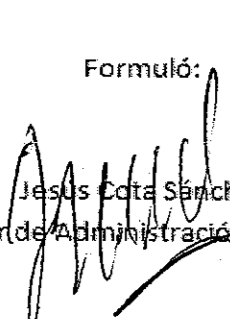
Formuló:  
  
Jesus Cota Sanchez  
Director de Administración y Finanzas

SUBSECRETARIA DE EGRESOS  
 14 JUL 2014  
 SECRETARIA DE ECONOMIA Y FINANZAS

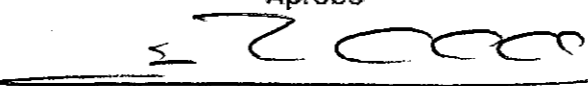
Aprobó  
  
Lic. Eduardo Antonio Romero Campa  
Director General

## 1.-EGRESOS: (GLOBAL)

(Pesos)

CONCEPTO	ASIGNACION ORIGINAL ANUAL	PRESUPUESTO MODIFICADO ANUAL	TOTAL EGRESOS				% AVANCE	
			ABRIL	MAYO	JUNIO	TOTAL TRIMESTRE ACUMULADO		
CAPITULO:								
1000	54,780,718.00	54,780,718.00	3,975,066.00	4,565,387.00	3,709,010.00	12,249,463.00	23,087,154.00	42.14%
2000	8,319,143.00	8,319,143.00	367,209.00	407,229.00	357,260.00	1,131,698.00	1,737,373.00	20.88%
3000	17,165,026.00	17,165,026.00	1,212,796.00	1,259,187.00	1,842,447.00	4,314,430.00	6,808,489.00	39.66%
4000	77,390,820.00	78,899,231.00	5,314,219.00	612,980.00	1,155,670.00	7,092,869.00	21,304,088.00	27.53%
5000	12,000.00	12,000.00	0.00	0.00	0.00	0.00	0.00	0.00%
<b>TOTAL</b>	<b>157,667,707.00</b>	<b>159,176,118.00</b>	<b>10,869,290.00</b>	<b>6,844,783.00</b>	<b>7,074,387.00</b>	<b>24,788,460.00</b>	<b>52,937,104.00</b>	<b>33.58%</b>

Variación: Ingreso - Gasto (\$)

11,756,221.00 9,114,316.00 8,335,055.00

## 2.- EGRESOS: (EXCLUSIVAMENTE SOBRE LOS INGRESOS PROPIOS)

(Pesos)

CONCEPTO	ASIGNACION ORIGINAL ANUAL	PRESUPUESTO MODIFICADO ANUAL	TOTAL EGRESOS				% AVANCE	
			ABRIL	MAYO	JUNIO	TOTAL TRIMESTRE ACUMULADO		
CAPITULO:								
1000	3,397,879.00	3,397,879.00	248,985.00	258,117.00	249,519.00	756,621.00	1,356,175.00	39.91%
2000	635,790.00	635,790.00	2,726.00	21,028.00	15,681.00	39,435.00	70,758.00	11.13%
3000	736,410.00	736,410.00	50,676.00	143,399.00	106,614.00	300,689.00	439,036.00	59.62%
4000	1,723,921.00	1,723,921.00	142,983.00	134,170.00	193,450.00	470,603.00	694,506.00	40.29%
5000	6,000.00	6,000.00	0.00	0.00	0.00	0.00	0.00	0.00%
<b>TOTAL</b>	<b>6,500,000.00</b>	<b>6,500,000.00</b>	<b>445,370.00</b>	<b>556,714.00</b>	<b>555,264.00</b>	<b>1,567,348.00</b>	<b>2,560,475.00</b>	<b>39.39%</b>

Formuló:

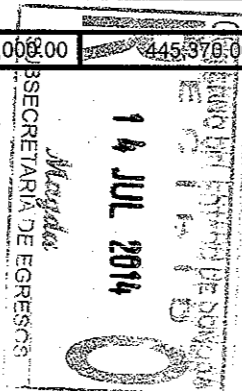
Jesus Cota Sanchez  
Director de Administración y Finanzas

Aprobó

Lic. Eduardo Antonio Romero Campa  
Director General

EVTOP-01-01

**SISTEMA ESTATAL DE EVALUACION DEL DESEMPEÑO  
SEGUIMIENTO FINANCIERO DE INGRESOS Y EGRESOS, DE ORGANISMOS  
Y ENTIDADES DE LA ADMINISTRACION PUBLICA ESTATAL**

**RECURSOS ESTATALES RECIBIDOS DURANTE EL TRIMESTRE (2DO. 2014)**

FECHA	No. CHEQUE	CONCEPTO	IMPORTE
14-abr-14	Transf. Electronica	SUBSIDIO MES DE ENERO, FEBRERO Y MARZO (PROGRAMA CERO REZAGO)	3,000,000.00
14-may-14	Transf. Electronica	SUBSIDIO MES DE ABRIL (PROGRAMA CERO REZAGO)	1,000,000.00
12-jun-14	Transf. Electronica	SUBSIDIO DEL MES DE ABRIL	125,000.00
12-jun-14	Transf. Electronica	SUBSIDIO MES DE MAYO (PROGRAMA CERO REZAGO)	1,000,000.00
		TOTAL:	5,125,000.00

GOBIERNO DEL ESTADO DE SONORA  
SECRETARIA DE ECONOMIA  
14 JUL 2014  
SUBSECRETARIA DE EGRESOS  
Magdalena

**SISTEMA ESTATAL DE EVALUACION  
ANALITICO DE RECURSOS EJERCIDOS POR PARTIDA PRESUPUESTAL**

TRIMESTRE: SEGUNDO 2014

**NOMBRE DEL ORGANISMO: INSTITUTO SONORENSE DE EDUCACION PARA LOS ADULTOS**

PARTIDA	DESCRIPCION	ASIGNACION ORIGINAL ANUAL	PRESUPUESTO MODIFICADO ANUAL	TOTAL EJERCIDO TRIMESTRAL	ACUMULADO		DISPONIBLE
					MONTO	%	
		(Pesos)					
1000	Servicios personales	157,667,707	159,176,118	24,788,460	52,937,104	1	104,718,603
1100	Remuneraciones al personal de carácter permanente	54,780,718	54,780,718	12,249,463	23,087,154	42.14%	31,693,564
113	Sueldos base al personal permanente	15,599,015	15,599,015	3,927,378	7,872,830	50.47%	7,726,185
11301	Sueldos	15,599,015	15,599,015	3,927,378	7,872,830	50.47%	7,726,185
1200	Remuneraciones al personal de carácter transitorio	3,051,940	3,051,940	693,049	1,241,899	40.69%	1,810,041
121	Honorarios asimilables a salarios	3,051,940	3,051,940	693,049	1,241,899	40.69%	1,810,041
12101	honorarios	3,051,940	3,051,940	693,049	1,241,899	40.69%	1,810,041
1300	Remuneraciones adicionales y especiales	16,938,443	16,938,443	3,640,680	6,610,131	39.02%	10,328,312
131	Primas por años de servicios efectivos prestados	374,130	374,130	94,287	188,612	50.41%	185,518
13101	Prima quinquenal por años de servicio efectivos prestados	374,130	374,130	94,287	188,612	50.41%	185,518
132	Primas de vacaciones, dominical y gratificación de fin de año	5,136,889	5,136,889	635,106	637,060	12.40%	4,499,829
13201	Primas de vacaciones y dominical	1,199,732	1,199,732	622,673	623,280	51.95%	576,452
13202	Aguinaldo o gratificación de fin de año	3,249,929	3,249,929	12,433	13,780	0.42%	3,236,149
13203	Compensación por ajuste de calendario	343,220	343,220	-	-	0.00%	343,220
13204	Compensación por bono navideño	344,008	344,008	-	-	0.00%	344,008
134	Compensaciones	11,427,424	11,427,424	2,911,287	5,784,459	50.62%	5,642,965
13403	Estímulos al personal de confianza	11,427,424	11,427,424	2,911,287	5,784,459	50.62%	5,642,965
1400	Seguridad Social	3,846,182	3,846,182	978,424	1,961,441	51.00%	1,884,741
141	Aportaciones de seguridad social	2,362,001	2,362,001	604,859	1,212,561	51.34%	1,149,440
14101	Cuotas por servicio médico del ISSSTESON	1,791,635	1,791,635	458,764	919,684	51.33%	871,951
14106	Otras prestaciones de seguridad social	570,366	570,366	146,095	292,877	51.35%	277,489
142	Aportaciones a fondos de vivienda	898,905	898,905	230,072	461,225	51.31%	437,680

Formuló:

Jesús Cota Sánchez  
Director de Administración y Finanzas

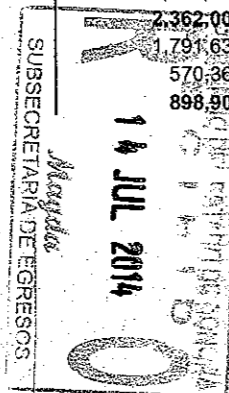

Aprobó

Lic. Eduardo Antonio Romero Campa  
Director General

**SISTEMA ESTATAL DE EVALUACION  
ANALITICO DE RECURSOS EJERCIDOS POR PARTIDA PRESUPUESTAL**

TRIMESTRE: SEGUNDO 2014

**NOMBRE DEL ORGANISMO: INSTITUTO SONORENSE DE EDUCACION PARA LOS ADULTOS**

(Pesos)							
PARTIDA	DESCRIPCION	ASIGNACION ORIGINAL ANUAL	PRESUPUESTO MODIFICADO ANUAL	TOTAL EJERCIDO TRIMESTRAL	ACUMULADO		DISPONIBLE
14201	Cuotas al FOVISSSTESON	898,905	898,905	230,072	461,225	51.31%	437,680
143	Aportaciones al sistema para el retiro	359,579	359,579	92,027	184,488	51.31%	175,091
14301	Pagas de defunción, pensiones y jubilaciones	359,579	359,579	92,027	184,488	51.31%	175,091
144	Aportaciones para seguros	225,697	225,697	51,466	103,167	45.71%	122,530
14401	Seguros por defunción familiar	147,360	147,360	37,795	75,767	51.42%	71,593
14402	Seguro por retiro estatal	77,217	77,217	13,392	26,842	34.76%	50,375
14404	Otros seguros de carácter laboral o economicos	1,120	1,120	279	558	49.82%	562
1500	Otras prestaciones sociales y económicas	15,345,138	15,345,138	3,009,932	5,400,853	35.20%	9,944,285
152	Indemnizaciones	139,992	139,992	24,779	74,336	53.10%	65,656
15201	Indemnizaciones al personal	139,992	139,992	24,779	74,336	53.10%	65,656
154	Prestaciones contractuales	7,573,964	7,573,964	2,049,978	3,777,443	49.87%	3,796,521
15401	Prevision social multiple al magisterio	642,495	642,495	162,383	325,623	50.68%	316,872
15404	Dias economicos y de descanso obligatorios no disfrutados	297,600	297,600	-	-	0.00%	297,600
15409	Bono para despena	659,564	659,564	167,638	335,695	50.90%	323,869
15410	Apoyo para canastilla de maternidad	1,200	1,200	-	-	0.00%	1,200
15411	Pago por concepto de servicios curriculares (SC)	2,188,440	2,188,440	540,107	1,087,562	49.70%	1,100,878
15413	Ayuda para guardería a madres trabajadoras	387,365	387,365	272,897	280,770	72.48%	106,595
15416	Apoyo para utiles escolares	46,250	46,250	44,750	44,750	96.76%	1,500
15417	Apoyo para desarrollo y capacitacion	2,683,200	2,683,200	674,043	1,351,643	50.37%	1,331,557
15419	Ayuda para servicio de transporte	642,850	642,850	162,321	325,561	50.64%	317,289
15421	Bono de día de madres	25,000	25,000	25,839	25,839	103.36%	(839)
159	Otras prestaciones sociales y económicas	7,631,182	7,631,182	935,175	1,549,074	20.30%	6,082,108
15901	Otras prestaciones	7,631,182	7,631,182	935,175	1,549,074	20.30%	6,082,108
2000	Materiales y suministros	8,319,143	8,319,143	1,131,698	1,737,373	20.88%	6,581,770
2100	Materiales de administración, emision de documentos y articulos oficiales	3,614,980	3,614,980	135,433	190,647	5.27%	3,424,333
211	Materiales, útiles y equipos menores de oficina	1,875,613	1,875,613	98,582	117,697	6.28%	1,757,916

Formuló:

Jesus Cota Sánchez  
Director de Administración y Finanzas

SUBSECRETARIA DE EGRESOS  
 14 JUL 2014  
 MARGARITA

Aprobó

Lic. Eduardo Antonio Romero Campa  
Director General



**SISTEMA ESTATAL DE EVALUACION  
ANALITICO DE RECURSOS EJERCIDOS POR PARTIDA PRESUPUESTAL**

TRIMESTRE: SEGUNDO 2014

NOMBRE DEL ORGANISMO: INSTITUTO SONORENSE DE EDUCACION PARA LOS ADULTOS							
(Pesos)							
PARTIDA	DESCRIPCION	ASIGNACION ORIGINAL ANUAL	PRESUPUESTO MODIFICADO ANUAL	TOTAL EJERCIDO TRIMESTRAL	ACUMULADO		DISPONIBLE
21101	Materiales, útiles y equipos menores de oficina	1,875,613	1,875,613	98,582	117,697	6.28%	1,757,916
212	Materiales y útiles de impresión y reproducción	166,549	166,549	1,533	9,010	5.41%	157,539
21201	Materiales y útiles de impresión y reproducción	166,549	166,549	1,533	9,010	5.41%	157,539
214	Materiales, útiles y equipos menores de tecnologías de la información y comunicaciones	1,104,088	1,104,088	21,197	29,028	2.63%	1,075,060
21401	Materiales y útiles para el procesamiento de equipos y bienes informáticos	1,104,088	1,104,088	21,197	29,028	2.63%	1,075,060
215	Material impreso e información digital	24,000	24,000	5,800	8,918	37.16%	15,082
21501	Material para información	24,000	24,000	5,800	8,918	37.16%	15,082
216	Material de limpieza	239,900	239,900	8,321	15,914	6.63%	223,986
21601	Material de limpieza	239,900	239,900	8,321	15,914	6.63%	223,986
217	Materiales y útiles de enseñanza	200,000	200,000	-	10,080	5.04%	189,920
21701	Materiales educativos	200,000	200,000	-	10,080	5.04%	189,920
218	Materiales para el registro e identificación de bienes y personas	4,830	4,830	-	-	0.00%	4,830
21801	Placas, engomados, calcomanías y hologramas	4,830	4,830	-	-	0.00%	4,830
2200	Alimentos y utensilios	524,010	524,010	118,484	205,826	39.28%	318,184
221	Productos alimenticios para personas	524,010	524,010	118,484	205,826	39.28%	318,184
22101	Productos alimenticios para el personal de las instalaciones	524,010	524,010	118,484	205,826	39.28%	318,184
2600	Combustibles, lubricantes y aditivos	4,077,497	4,077,497	872,082	1,331,393	32.65%	2,746,104
261	Combustibles, lubricantes y aditivos	4,077,497	4,077,497	872,082	1,331,393	32.65%	2,746,104
26101	Combustibles	4,077,497	4,077,497	872,082	1,331,393	32.65%	2,746,104
2700	Vestuarios, blancos, prendas de producción y artículos deportivos	29,600	29,600	-	2,211	7.47%	27,389
271	Vestuario y uniformes	29,600	29,600	-	2,211	7.47%	27,389
27101	Vestuario y uniformes	29,600	29,600	-	2,211	7.47%	27,389

Formuló:

*[Firma]*  
Jesus Cota Sánchez  
Director de Administración y Finanzas

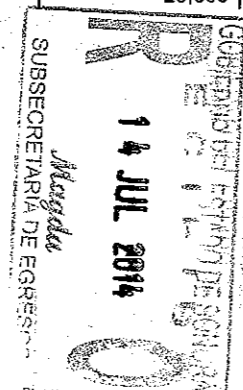

Aprobó

*[Firma]*  
Lic. Eduardo Antonio Romero Campa  
Director General

SISTEMA ESTATAL DE EVALUACION  
ANALITICO DE RECURSOS EJERCIDOS POR PARTIDA PRESUPUESTAL

TRIMESTRE: SEGUNDO 2014

NOMBRE DEL ORGANISMO: INSTITUTO SONORENSE DE EDUCACION PARA LOS ADULTOS

(Pesos)							
PARTIDA	DESCRIPCION	ASIGNACION ORIGINAL ANUAL	PRESUPUESTO MODIFICADO ANUAL	TOTAL EJERCIDO TRIMESTRAL	ACUMULADO		DISPONIBLE
2900	Herramientas, refacciones y accesorios menores	73,056	73,056	5,699	7,296	9.99%	65,760
294	Refacciones y accesorios menores de equipo de computo y tecnologías de la información	65,756	65,756	5,699	7,296	11.10%	58,460
29401	Refacciones y accesorios menores de equipo de computo y tecnologías de la información	65,756	65,756	5,699	7,296	11.10%	58,460
296	Refacciones y accesorios menores de equipo de transporte	7,300	7,300	-	-	0.00%	7,300
29601	Refacciones y accesorios menores de equipo de transporte	7,300	7,300	-	-	0.00%	7,300
3000	Servicios generales	17,165,026	17,165,026	4,314,430	6,808,489	39.66%	10,356,537
3100	Servicios básicos	2,876,175	2,876,175	706,268	1,231,794	42.83%	1,644,381
311	Energía eléctrica	1,511,140	1,511,140	353,782	573,099	37.92%	938,041
31101	Energía eléctrica	1,511,140	1,511,140	353,782	573,099	37.92%	938,041
313	Agua	193,820	193,820	58,154	85,369	44.05%	108,451
31301	Agua	193,820	193,820	58,154	85,369	44.05%	108,451
314	Telefonía tradicional	1,004,175	1,004,175	252,671	490,993	48.90%	513,182
31401	Telefonía tradicional	1,004,175	1,004,175	252,671	490,993	48.90%	513,182
315	Telefonía celular	91,200	91,200	20,848	43,524	47.72%	47,676
31501	Telefonía celular	91,200	91,200	20,848	43,524	47.72%	47,676
316	Servicios de telecomunicaciones y satélites	4,800	4,800	1,140	1,900	39.58%	2,900
31601	Servicios de telecomunicaciones y satélites	4,800	4,800	1,140	1,900	39.58%	2,900
317	Servicios de acceso a internet, redes y procesamiento de información	71,040	71,040	19,673	36,909	51.96%	34,131
31701	Servicios de acceso a Internet, redes y procesamiento de información	71,040	71,040	19,673	36,909	51.96%	34,131
3200	Servicio de arrendamiento	5,108,179	5,108,179	1,395,461	2,583,325	50.57%	2,524,854
322	Arrendamiento de Edificios	4,613,880	4,613,880	1,253,951	2,322,206	50.33%	2,291,674

Formuló:

Jesus Jota Sanchez  
Director de Administración y Finanzas

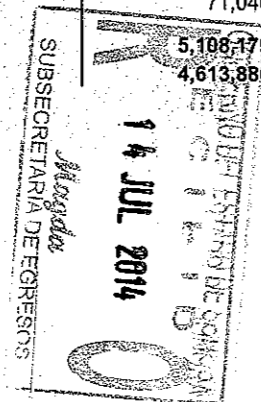

Aprobó

Lic. Eduardo Antonio Romero Campa  
Director General

SISTEMA ESTATAL DE EVALUACION  
ANALITICO DE RECURSOS EJERCIDOS POR PARTIDA PRESUPUESTAL

TRIMESTRE: SEGUNDO 2014

NOMBRE DEL ORGANISMO: INSTITUTO SONORENSE DE EDUCACION PARA LOS ADULTOS

(Pesos)							
PARTIDA	DESCRIPCION	ASIGNACION ORIGINAL ANUAL	PRESUPUESTO MODIFICADO ANUAL	TOTAL EJERCIDO TRIMESTRAL	ACUMULADO		DISPONIBLE
32201	Arrendamiento de Edificios	4,613,880	4,613,880	1,253,951	2,322,206	50.33%	2,291,674
323	Arrendamiento de mobiliario y equipo de administración, educacional y recreativo	494,299	494,299	141,510	261,119	52.83%	233,180
32301	Arrendamiento de muebles, maquinaria y equipo	494,299	494,299	141,510	261,119	52.83%	233,180
3300	Servicios profesionales, científicos, técnicos y otros servicios	3,271,839	3,271,839	501,041	699,349	21.37%	2,572,490
331	Servicios legales, de contabilidad, auditorías y relacionados	594,765	594,765	182,058	277,648	46.68%	317,117
33101	Servicios legales, de contabilidad, auditorías y relacionados	594,765	594,765	182,058	277,648	46.68%	317,117
333	Servicios de consultoría administrativa, procesos, técnica y en tecnologías de la información	512,726	512,726	104,400	197,258	38.47%	315,468
33301	Servicios de Informática	512,726	512,726	104,400	197,258	38.47%	315,468
336	Servicios de apoyo administrativo, traducción, fotocopiado e impresión	2,164,348	2,164,348	214,583	224,443	10.37%	1,939,905
33603	Impresiones y publicaciones oficiales	2,164,348	2,164,348	214,583	224,443	10.37%	1,939,905
3400	Servicios financieros, bancarios y comerciales	814,350	814,350	624,374	731,766	89.86%	82,584
341	Servicios financieros y bancarios	88,650	88,650	30,478	45,050	50.82%	43,600
34101	Servicios financieros y bancarios	88,650	88,650	30,478	45,050	50.82%	43,600
345	Seguro de bienes patrimoniales	376,400	376,400	491,953	491,953	130.70%	(115,553)
34501	Seguros de bienes patrimoniales	376,400	376,400	491,953	491,953	130.70%	(115,553)
347	Fletes y maniobras	349,300	349,300	101,943	194,763	55.76%	154,537
34701	Fletes y maniobras	349,300	349,300	101,943	194,763	55.76%	154,537
3500	Servicios de instalación, reparación, mantenimiento y conservación	1,048,758	1,048,758	351,976	507,591	27.46%	1,341,167
351	Conservación y mantenimiento menor de inmuebles	344,600	344,600	90,960	113,082	32.82%	231,518
35101	Mantenimiento y conservación de inmuebles	344,600	344,600	90,960	113,082	32.82%	231,518

GOBIERNO DEL ESTADO DE SONORA  
 SUBSECRETARIA DE EGRESOS  
 14 JUL 2014  
 M. Sc.

Formuló:

Isús Coca Sánchez  
Director de Administración y Finanzas

Aprobó

Lic. Eduardo Antonio Romero Campa  
Director General

**SISTEMA ESTATAL DE EVALUACION  
ANALITICO DE RECURSOS EJERCIDOS POR PARTIDA PRESUPUESTAL**

TRIMESTRE: SEGUNDO 2014

NOMBRE DEL ORGANISMO: INSTITUTO SONORENSE DE EDUCACION PARA LOS ADULTOS

PARTIDA	DESCRIPCION	ASIGNACION ORIGINAL ANUAL	PRESUPUESTO MODIFICADO ANUAL	TOTAL EJERCIDO TRIMESTRAL	ACUMULADO		DISPONIBLE
352	Instalación, reparación y mantenimiento de mobiliario y equipo de administración, educacional y recreativo	58,620	58,620	4,603	5,995	10.23%	52,625
35201	Mantenimiento y conservación de mobiliario y equipo	58,620	58,620	4,603	5,995	10.23%	52,625
353	Instalación, reparación y mantenimiento de equipo de computo y tecnología de la información	436,558	436,558	3,335	9,098	2.08%	427,460
35302	Mantenimiento y conservación de bienes informáticos	436,558	436,558	3,335	9,098	2.08%	427,460
355	Reparación y mantenimiento de equipo de transporte	797,580	797,580	153,338	279,676	35.07%	517,904
35501	Mantenimiento y conservación de equipo de transporte	797,580	797,580	153,338	279,676	35.07%	517,904
357	Instalación, reparación y mantenimiento de maquinaria, otros equipos y herramientas	116,150	116,150	56,619	56,619	48.75%	59,531
35701	Mantenimiento y conservación de maquinaria y equipo	116,150	116,150	56,619	56,619	48.75%	59,531
359	Servicios de jardinería y fumigación	95,250	95,250	43,121	43,121	45.27%	52,129
35901	Servicios de jardinería y fumigación	95,250	95,250	43,121	43,121	45.27%	52,129
3600	Servicios de comunicación social y publicidad	2,400	2,400	-	-	0.00%	2,400
361	Difusión por radio, televisión y otros medios de mensajes sobre programas y actividades gubernamentales	2,400	2,400	-	-	0.00%	2,400
36101	Difusión por radio, televisión y otros medios de mensajes sobre programas y actividades gubernamentales	2,400	2,400	-	-	0.00%	2,400
3700	Servicios de traslado y viáticos	1,574,440	1,574,440	619,855	781,712	49.65%	792,728

Formuló:

Jesús Cota Sánchez  
Director de Administración y Finanzas

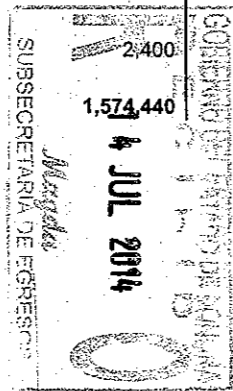

Aprobó

Lic. Eduardo Antonio Romero Campa  
Director General

**SISTEMA ESTATAL DE EVALUACION  
ANALITICO DE RECURSOS EJERCIDOS POR PARTIDA PRESUPUESTAL**

TRIMESTRE: SEGUNDO 2014

**NOMBRE DEL ORGANISMO: INSTITUTO SONORENSE DE EDUCACION PARA LOS ADULTOS**

(Pesos)

PARTIDA	DESCRIPCION	ASIGNACION ORIGINAL ANUAL	PRESUPUESTO MODIFICADO ANUAL	TOTAL EJERCIDO TRIMESTRAL	ACUMULADO	DISPONIBLE	
371	Pasajes aéreos	319,400	319,400	165,941	165,941	51.95%	153,459
37101	Pasajes aéreos	319,400	319,400	165,941	165,941	51.95%	153,459
372	Pasajes terrestres	107,400	107,400	26,093	40,102	37.34%	67,298
37201	Pasajes terrestres	107,400	107,400	26,093	40,102	37.34%	67,298
375	Viáticos en el país	1,117,700	1,117,700	412,850	556,091	49.75%	561,609
37501	Viáticos en el país	1,117,700	1,117,700	412,850	556,091	49.75%	561,609
379	Otros servicios de traslado y hospedaje	29,940	29,940	14,971	19,578	65.39%	10,362
37901	Cuotas	29,940	29,940	14,971	19,578	65.39%	10,362
3800	Servicios oficiales	1,546,685	1,546,685	108,971	168,486	10.89%	1,378,199
383	Congresos y convenciones	1,546,685	1,546,685	108,971	168,486	10.89%	1,378,199
38301	Congresos y convenciones	1,546,685	1,546,685	108,971	168,486	10.89%	1,378,199
3900	Otros servicios generales	122,200	122,200	6,484	104,466	85.49%	17,734
392	Impuestos y derechos	122,200	122,200	6,484	104,466	85.49%	17,734
39201	Impuestos y derechos	122,200	122,200	6,484	104,466	85.49%	17,734
4000	Transferencias, asignaciones, subsidios y otras ayudas	77,390,820	78,899,231	7,092,869	21,304,088	27.53%	56,086,732
4400	Ayudas sociales						
445	Ayudas sociales a Instituciones sin fines de lucro	77,390,820	78,899,231	7,092,869	21,304,088	27.53%	56,086,732
44501	Ayudas sociales a Instituciones sin fines de lucro	77,390,820	78,899,231	7,092,869	21,304,088	27.53%	56,086,732
5000	Bienes muebles, inmuebles e intangibles	12,000	12,000	-	-	-	-
5100	Mobiliario y equipo de administración	7,200	7,200	-	-	-	-
511	Muebles de oficina y estantería	2,400	2,400	-	-	-	-
51101	Mobiliario	2,400	2,400	-	-	-	-
515	Equipo de cómputo y de tecnologías de la información	2,400	2,400	-	-	-	-
51501	Bienes informáticos	2,400	2,400	-	-	-	-
519	Otros mobiliarios y equipos de administración	2,400	2,400	-	-	-	-

Formuló:

Jesús Cota Sánchez  
Director de Administración y Finanzas

SECRETARÍA DE EGRESOS  
14 JUL 2014

Aprobó

Lic. Eduardo Antonio Romero Campa  
Director General

**SISTEMA ESTATAL DE EVALUACION  
ANALITICO DE RECURSOS EJERCIDOS POR PARTIDA PRESUPUESTAL**

TRIMESTRE: SEGUNDO 2014

**NOMBRE DEL ORGANISMO: INSTITUTO SONORENSE DE EDUCACION PARA LOS ADULTOS**

(Pesos)

PARTIDA	DESCRIPCION	ASIGNACION ORIGINAL ANUAL	PRESUPUESTO MODIFICADO ANUAL	TOTAL EJERCIDO TRIMESTRAL	ACUMULADO		DISPONIBLE
51901	Equipo de administración	2,400	2,400	-			
5600	Maquinaria, otros equipos y herramientas	4,800	4,800	-	-	-	-
564	Sistemas de aire acondicionado, calefacción y de refrigeración industrial y comercial	2,400	2,400	-	-	-	-
56401	Sistemas de aire acondicionado, calefacción y de refrigeración industrial y comercial	2,400	2,400	-	-	-	-
565	Equipo de Comunicación y telecomunicacion	2,400	2,400	-	-	-	-
56501	Equipo de Comunicación y telecomunicacion	2,400	2,400	-	-	-	-

Formuló:

Jesús Cota Sánchez  
Director de Administración y Finanzas

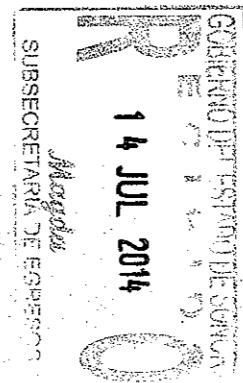

Aprobó

Lic. Eduardo Antonio Romero Campa  
Director General

**SISTEMA ESTATAL DE EVALUACION  
ANALITICO DE RECURSOS EJERCIDOS POR PARTIDA PRESUPUESTAL  
INGRESOS PROPIOS**

TRIMESTRE: SEGUNDO 2014

**NOMBRE DEL ORGANISMO: INSTITUTO SONORENSE DE EDUCACION PARA LOS ADULTOS**

(Pesos)

PARTIDA	DESCRIPCION	ASIGNACION ORIGINAL ANUAL	PRESUPUESTO MODIFICADO ANUAL	TOTAL EJERCIDO TRIMESTRAL	ACUMULADO		DISPONIBLE
					MONTO	%	
1000	Servicios personales	6,500,000	6,500,000	1,567,348	2,560,475	39.39%	3,939,525
1100	Remuneraciones al personal de carácter permanente	3,397,879	3,397,879	756,621	1,356,175	39.91%	2,041,704
113	Sueldos base al personal permanente	64,190	64,190	16,040	32,079	49.98%	32,111
11301	Sueldos	64,190	64,190	16,040	32,079	49.98%	32,111
1200	Remuneraciones al personal de carácter transitorio	2,495,300	2,495,300	572,467	1,029,967	41.28%	1,465,333
121	Honorarios asimilables a salarios	2,495,300	2,495,300	572,467	1,029,967	41.28%	1,465,333
12101	honorarios	2,495,300	2,495,300	572,467	1,029,967	41.28%	1,465,333
1300	Remuneraciones adicionales y especiales	749,305	749,305	164,652	287,205	38.33%	462,100
132	Primas de vacaciones, dominical y gratificación de fin de año	259,305	259,305	8,599	8,599	3.32%	250,706
13201	Primas de vacaciones y dominical	24,400	24,400	8,599	8,599	35.24%	15,801
13202	Aguinaldo o gratificación de fin de año	232,905	232,905	-	-	0.00%	232,905
13203	Compensación por ajuste de calendario	1,000	1,000	-	-	0.00%	1,000
13204	Compensación por bono navideño	1,000	1,000	-	-	0.00%	1,000
134	Compensaciones	490,000	490,000	156,053	278,606	56.86%	211,394
13403	Estímulos al personal de confianza	490,000	490,000	156,053	278,606	56.86%	211,394
1400	Seguridad Social	12,960	12,960	3,231	6,462	49.86%	6,498
141	Aportaciones de seguridad social	8,450	8,450	2,108	4,216	49.89%	4,234
14101	Cuotas por servicio médico del ISSSTESON	6,400	6,400	1,599	3,198	49.97%	3,202
14106	Otras prestaciones de seguridad social	2,050	2,050	509	1,018	49.66%	1,032
142	Aportaciones a fondos de vivienda	3,210	3,210	802	1,604	49.97%	1,606
14201	Cuotas al FOVISSSTESON	3,210	3,210	802	1,604	49.97%	1,606
143	Aportaciones al sistema para el retiro	1,300	1,300	321	642	49.38%	658
14301	Pagas de defunción, pensiones y jubilaciones	1,300	1,300	321	642	49.38%	658
1500	Otras prestaciones sociales y económicas	76,124	76,124	231	462	0.61%	75,662

Formuló:

*Jesús Cota Sánchez*  
Director de Administración y Finanzas

GOBIERNO DEL ESTADO DE SONORA  
 DEPARTAMENTO DE EDUCACION  
 SUBSECRETARIA DE EGRESOS  
 14 JUL 2014

Aprobó

*Eduardo Antonio Romero Campa*  
Lic. Eduardo Antonio Romero Campa  
Director General

**SISTEMA ESTATAL DE EVALUACION  
ANALITICO DE RECURSOS EJERCIDOS POR PARTIDA PRESUPUESTAL  
INGRESOS PROPIOS**

TRIMESTRE: SEGUNDO 2014

**NOMBRE DEL ORGANISMO: INSTITUTO SONORENSE DE EDUCACION PARA LOS ADULTOS**

(Pesos)							
PARTIDA	DESCRIPCION	ASIGNACION ORIGINAL ANUAL	PRESUPUESTO MODIFICADO ANUAL	TOTAL EJERCIDO TRIMESTRAL	ACUMULADO		DISPONIBLE
152	Indemnizaciones	54,000	54,000	-	-	0.00%	54,000
15201	Indemnizaciones al personal	54,000	54,000	-	-	0.00%	54,000
154	Prestaciones contractuales	924	924	231	462	50.00%	462
15409	Bono para despensa	924	924	231	462	50.00%	462
159	Otras prestaciones sociales y económicas	21,200	21,200	-	-	0.00%	21,200
15901	Otras prestaciones	21,200	21,200	-	-	-	-
2000	Materiales y suministros	635,790	635,790	39,435	70,758	11.13%	565,032
2100	Materiales de administración, emision de documentos y articulos oficiales	491,730	491,730	7,191	18,118	3.68%	473,612
211	Materiales, útiles y equipos menores de oficina	215,600	215,600	7,191	7,411	3.44%	208,189
21101	Materiales, útiles y equipos menores de oficina	215,600	215,600	7,191	7,411	3.44%	208,189
212	Materiales y útiles de impresión y reproducción	1,200	1,200	-	-	0.00%	1,200
21201	Materiales y útiles de impresión y reproducción	1,200	1,200	-	-	0.00%	1,200
214	Materiales, útiles y equipos menores de tecnologías de la información y comunicaciones	50,400	50,400	-	627	1.24%	49,773
21401	Materiales y útiles para el procesamiento de equipos y bienes informáticos	50,400	50,400	-	627	1.24%	49,773
216	Material de limpieza	22,700	22,700	-	-	0.00%	22,700
21601	Material de limpieza	22,700	22,700	-	-	0.00%	22,700
217	Materiales y útiles de enseñanza	200,000	200,000	-	10,080	5.04%	189,920
21701	Materiales educativos	200,000	200,000	-	10,080	5.04%	189,920
218	Materiales para el registro e identificación de bienes y personas	1,830	1,830	-	-	0.00%	1,830
21801	Placas, engomados, calcomanías y hologramas	1,830	1,830	-	-	0.00%	1,830
2200	Alimentos y utensilios	31,560	31,560	508	6,825	21.63%	24,735
221	Productos alimenticios para personas	31,560	31,560	508	6,825	21.63%	24,735

Formuló:

*Jesús Coria Sánchez*  
Director de Administración y Finanzas

SUBSECRETARIA DE EGRESOS  
 14 JUL 2014  
 GOBIERNO DEL ESTADO DE SONORA

Aprobó

*Eduardo Antonio Romero Campa*  
Lic. Eduardo Antonio Romero Campa  
Director General



**SISTEMA ESTATAL DE EVALUACION  
ANALITICO DE RECURSOS EJERCIDOS POR PARTIDA PRESUPUESTAL  
INGRESOS PROPIOS**

TRIMESTRE: SEGUNDO 2014

**NOMBRE DEL ORGANISMO: INSTITUTO SONORENSE DE EDUCACION PARA LOS ADULTOS**

(Pesos)

PARTIDA	DESCRIPCION	ASIGNACION ORIGINAL ANUAL	PRESUPUESTO MODIFICADO ANUAL	TOTAL EJERCIDO TRIMESTRAL	ACUMULADO		DISPONIBLE
22101	Productos alimenticios para el personal de las instalaciones	31,560	31,560	508	6,825	21.63%	24,735
2600	Combustibles, lubricantes y aditivos	94,900	94,900	31,736	45,815	48.28%	49,085
261	Combustibles, lubricantes y aditivos	94,900	94,900	31,736	45,815	48.28%	49,085
26101	Combustibles	94,900	94,900	31,736	45,815	48.28%	49,085
2700	Vestuarios, blancos, prendas de producción y artículos deportivos	16,400	16,400	-	-	0.00%	16,400
271	Vestuario y uniformes	16,400	16,400	-	-	0.00%	16,400
27101	Vestuario y uniformes	16,400	16,400	-	-	0.00%	16,400
2900	Herramientas, refacciones y accesorios menores	1,200	1,200	-	-	0.00%	1,200
294	Refacciones y accesorios menores de equipo de computo y tecnologías de la información	1,200	1,200	-	-	0.00%	1,200
29401	Refacciones y accesorios menores de equipo de computo y tecnologías de la información	1,200	1,200	-	-	0.00%	1,200
3000	Servicios generales	736,410	736,410	300,689	439,036	59.62%	297,374
3100	Servicios básicos	268,100	268,100	67,430	104,350	38.92%	163,750
311	Energía eléctrica	193,300	193,300	44,618	64,495	33.37%	128,805
31101	Energía eléctrica	193,300	193,300	44,618	64,495	33.37%	128,805
313	Agua	4,100	4,100	3,000	3,000	73.17%	1,100
31301	Agua	4,100	4,100	3,000	3,000	73.17%	1,100
314	Telefonía tradicional	70,700	70,700	19,812	36,855	52.13%	33,845
31401	Telefonía tradicional	70,700	70,700	19,812	36,855	52.13%	33,845
3200	Servicio de arrendamiento	79,160	79,160	31,147	50,867	64.26%	28,293
323	Arrendamiento de mobiliario y equipo de administración, educacional y recreativo	79,160	79,160	31,147	50,867	64.26%	28,293
32301	Arrendamiento de muebles, maquinaria y equipo	79,160	79,160	31,147	50,867	64.26%	28,293
3300	Servicios profesionales, científicos, técnicos y otros servicios	51,750	51,750	53,976	56,180	108.56%	(4,430)

Formuló:

Jesús Cota Sánchez  
Director de Administración y Finanzas

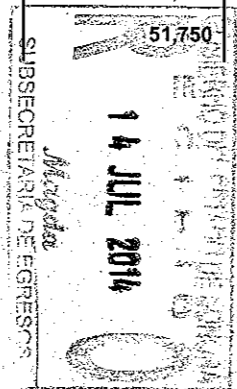

Aprobó

Lic. Eduardo Antonio Romero Campa  
Director General

**SISTEMA ESTATAL DE EVALUACION  
ANALITICO DE RECURSOS EJERCIDOS POR PARTIDA PRESUPUESTAL  
INGRESOS PROPIOS**

TRIMESTRE: SEGUNDO 2014

**NOMBRE DEL ORGANISMO: INSTITUTO SONORENSE DE EDUCACION PARA LOS ADULTOS**

(Pesos)							
PARTIDA	DESCRIPCION	ASIGNACION ORIGINAL ANUAL	PRESUPUESTO MODIFICADO ANUAL	TOTAL EJERCIDO TRIMESTRAL	ACUMULADO		DISPONIBLE
331	Servicios legales, de contabilidad, auditorias y relacionados	29,250	29,250	53,976	56,180	192.07%	(26,930)
33101	Servicios legales, de contabilidad, auditorias y relacionados	29,250	29,250	53,976	56,180	192.07%	(26,930)
336	Servicios de apoyo administrativo, traducción, fotocopiado e impresión	22,500	22,500	-	-	0.00%	22,500
33603	Impresiones y publicaciones oficiales	22,500	22,500	-	-	0.00%	22,500
3400	Servicios financieros, bancarios y comerciales	87,300	87,300	14,709	15,689	17.97%	71,611
341	Servicios financieros y bancarios	32,800	32,800	14,709	15,609	47.59%	17,191
34101	Servicios financieros y bancarios	32,800	32,800	14,709	15,609	47.59%	17,191
345	Seguro de bienes patrimoniales	5,200	5,200	-	-	0.00%	5,200
34501	Seguros de bienes patrimoniales	5,200	5,200	-	-	0.00%	5,200
347	Fletes y maniobras	49,300	49,300	-	80	0.16%	49,220
34701	Fletes y maniobras	49,300	49,300	-	80	0.16%	49,220
3500	Servicios de instalacion, reparacion, mantenimiento y conservación	90,200	90,200	21,547	22,360	24.79%	67,840
351	Conservación y mantenimiento menor de inmuebles	19,400	19,400	3,163	3,491	17.99%	15,909
35101	Mantenimiento y conservación de inmuebles	19,400	19,400	3,163	3,491	17.99%	15,909
352	Instalación, reparación y mantenimiento de mobiliario y equipo de administración, educacional y recreativo	1,200	1,200	-	-	0.00%	1,200
35201	Mantenimiento y conservación de mobiliario y equipo	1,200	1,200	-	-	0.00%	1,200
353	Instalación, reparación y mantenimiento de equipo de computo y tecnología de la información	30,750	30,750	-	485	1.58%	30,265
35302	Mantenimiento y conservación de bienes informáticos	30,750	30,750	-	485	1.58%	30,265

Formuló:

Jesús Cota Sánchez  
Director de Administración y Finanzas

SUBSECRETARIA DE EGRESOS  
 14 JUL 2014  
 ESTADO DE SONORA

Aprobó

Lic. Eduardo Antonio Romero Campa  
Director General

**SISTEMA ESTATAL DE EVALUACION  
ANALITICO DE RECURSOS EJERCIDOS POR PARTIDA PRESUPUESTAL  
INGRESOS PROPIOS**

TRIMESTRE: SEGUNDO 2014

**NOMBRE DEL ORGANISMO: INSTITUTO SONORENSE DE EDUCACION PARA LOS ADULTOS**

(Pesos)

PARTIDA	DESCRIPCION	ASIGNACION ORIGINAL ANUAL	PRESUPUESTO MODIFICADO ANUAL	TOTAL EJERCIDO TRIMESTRAL	ACUMULADO		DISPONIBLE
355	Reparación y mantenimiento de equipo de transporte	5,650	5,650	653	653	11.56%	4,997
35501	Mantenimiento y conservación de equipo de transporte	5,650	5,650	653	653	11.56%	4,997
357	Instalación, reparación y mantenimiento de maquinaria, otros equipos y herramientas	14,150	14,150	9,804	9,804	69.29%	4,346
35701	Mantenimiento y conservación de maquinaria y equipo	14,150	14,150	9,804	9,804	69.29%	4,346
359	Servicios de jardinería y fumigación	19,050	19,050	7,927	7,927	41.61%	11,123
35901	Servicios de jardinería y fumigación	19,050	19,050	7,927	7,927	41.61%	11,123
3600	Servicios de comunicación social y publicidad	1,200	1,200	-	-	0.00%	1,200
361	Difusión por radio, televisión y otros medios de mensajes sobre programas y actividades gubernamentales	1,200	1,200	-	-	0.00%	1,200
36101	Difusión por radio, televisión y otros medios de mensajes sobre programas y actividades gubernamentales	1,200	1,200	-	-	0.00%	1,200
3700	Servicios de traslado y viáticos	150,500	150,500	98,589	174,849	116.18%	(24,349)
371	Pasajes aéreos	22,400	22,400	-	-	0.00%	22,400
37101	Pasajes aéreos	22,400	22,400	-	-	0.00%	22,400
372	Pasajes terrestres	1,200	1,200	-	-	0.00%	1,200
37201	Pasajes terrestres	1,200	1,200	-	-	0.00%	1,200
375	Viáticos en el país	122,700	122,700	95,650	171,050	139.41%	(48,350)
37501	Viáticos en el país	122,700	122,700	95,650	171,050	139.41%	(48,350)
379	Otros servicios de traslado y hospedaje	4,200	4,200	2,939	3,799	90.45%	401
37901	Cuotas	4,200	4,200	2,939	3,799	90.45%	401
3800	Servicios oficiales	7,100	7,100	8,307	8,307	117.00%	(1,207)
383	Congresos y convenciones	7,100	7,100	8,307	8,307	117.00%	(1,207)

Formuló:

Jesus Cota Sanchez  
Director de Administración y Finanzas

SUBSECRETARIA DE EGRESOS  
 14 JUL 2014  
 MARIA

Aprobó

Lic. Eduardo Antonio Romero Campa  
Director General

**SISTEMA ESTATAL DE EVALUACION  
ANALITICO DE RECURSOS EJERCIDOS POR PARTIDA PRESUPUESTAL  
INGRESOS PROPIOS**

TRIMESTRE: SEGUNDO 2014

**NOMBRE DEL ORGANISMO: INSTITUTO SONORENSE DE EDUCACION PARA LOS ADULTOS**

PARTIDA	DESCRIPCION	ASIGNACION ORIGINAL ANUAL	PRESUPUESTO MODIFICADO ANUAL	TOTAL EJERCIDO TRIMESTRAL	ACUMULADO		DISPONIBLE
	38301 Congresos y convenciones	7,100	7,100	8,307	8,307	117.00%	(1,207)
3900	Otros servicios generales	1,100	1,100	4,984	6,434	584.91%	(5,334)
392	Impuestos y derechos	1,100	1,100	4,984	6,434	584.91%	(5,334)
	39201 Impuestos y derechos	1,100	1,100	4,984	6,434	584.91%	(5,334)
4000	Transferencias, asignaciones, subsidios y otras ayudas	1,723,921	1,723,921	470,603	694,506	40.29%	1,029,415
4400	Ayudas sociales						
445	Ayudas sociales a Instituciones sin fines de lucro	1,723,921	1,723,921	470,603	694,506	40.29%	1,029,415
	44501 Ayudas sociales a Instituciones sin fines de lucro	1,723,921	1,723,921	470,603	694,506	40.29%	1,029,415
5000	Bienes muebles, inmuebles e intangibles	6,000	6,000	-	-	-	6,000
5100	Mobiliario y equipo de administración	3,600	3,600	-	-	-	3,600
511	Muebles de oficina y estantería	1,200	1,200	-	-	-	1,200
	51101 Mobiliario	1,200	1,200	-	-	0.00%	1,200
515	Equipo de cómputo y de tecnologías de la información	1,200	1,200	-	-	-	1,200
	51501 Bienes informáticos	1,200	1,200	-	-	0.00%	1,200
519	Otros mobiliarios y equipos de administración	1,200	1,200	-	-	-	1,200
	51901 Equipo de administración	1,200	1,200	-	-	0.00%	1,200
5600	Maquinaria, otros equipos y herramientas	2,400	2,400	-	-	-	2,400
564	Sistemas de aire acondicionado, calefacción y de refrigeración industrial y comercial	1,200	1,200	-	-	-	1,200
	56401 Sistemas de aire acondicionado, calefacción y de refrigeración industrial y comercial	1,200	1,200	-	-	0.00%	1,200
565	Equipo de Comunicación y telecomunicación	1,200	1,200	-	-	-	1,200
	56501 Equipo de Comunicación y telecomunicación	1,200	1,200	-	-	0.00%	1,200

Formuló:

Jesus Cota Sanchez  
Director de Administración y Finanzas

SECRETARÍA DE EGRESOS  
14 JUL 2014

Aprobó

Lic. Eduardo Antonio Romero Campa  
Director General