

**COLEGIO DE ESTUDIOS CIENTÍFICOS Y TECNOLÓGICOS
DEL ESTADO DE SONORA
INFORME DE COMISIÓN**

375011 - 1,550
102-104 372011 - 800
375021 - 400

Nombre: Benito Álvarez Valencia

Adscripción: Subdirector de Planeación

Comisionado por: Director de Planeación

Oficio de Comisión No. DP-001/2020

Comisionado a: México D.F.

Motivo de la Comisión: Asistir a reunión con personal de la Coordinación Nacional para tramitar referendos de las carreras.

Período de la comisión: 16 y 17 de enero 2020.

Informe de resultados: Se tuvo reunión con la Coordinadora Nacional de CECyTES y se logró obtener la autorización de los referendos para las carreras de las generaciones 2013-2016, 2014-2017 y 2016-2019, de acuerdo a lo solicitado.

\$2,750

**SERVIDOR PÚBLICO
COMISIONADO**



Lic. Benito Álvarez Valencia

AUTORIZACIÓN

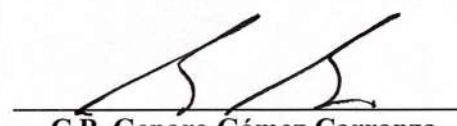

C.P. Genaro Gómez Carranza

500150147
1000026269
1900000118.
100000976.

COLEGIO DE ESTUDIOS CIENTÍFICOS Y TECNOLÓGICOS DEL ESTADO DE SONORA
DIRECCIÓN DE CARRERAS
CONTABILIDAD DIRECCIÓN GENERAL
22/01/20



Oficio de Comisión

No. DP-001-2020

Fecha a: 15 de ENERO de 2020

C. MTRO. BENITO ALVAREZ VALENCIA

Con el puesto de: SUBDIRECTOR DE AREA

Adscrito a: DIRECCION DE PLANEACION

Comisionado por: DIRECTOR DE PLANEACION

Para: ASISTIR A REUNION CON PERSONAL DE LA COORDINACION NACIONAL PARA TRAMITAR REFRENDOS DE LAS CARRERAS DE LOS PLANTELES

En: MEXICO, D.F.

Uso exclusivo del departamento de contabilidad

Proyecto: 1
Meta: 2
Partida: 37502
Contabilización:

Autorizo

C.P. GENARO GOMEZ CARRANZA
Director de Área

Salida	Día	Mes	Año
Retorno	16	01	2020
	17	01	2020

Escrito de Viáticos

Recibí del Colegio de Estudios Científicos y Tecnológicos del Estado de Sonora, la cantidad de: \$ 2,750.00 (SON: DOS MIL SETECIENTOS CINCUENTA PESOS 00/100 M.N)

1 Días de Viaticos \$ 1,550.00 por días \$ 1,550.00

Gastos por comprobar TAXIS \$800.00 \$ 800.00

Gastos de camino \$ 400.00

Total: \$ 2,750.00

MTRO. BENITO ALVAREZ VALENCIA
Comisionado

LIC. ARNOLDO RAFAEL MOLINA BORBOA
Dirección de Finanzas

c.c.p. Minutario c.c.p. Comisionado
Concluida la comisión me obligo a presentar detallado los resultados obtenidos en la misma así como la comprobación de gastos en el termino de 5 días hábiles de no hacerlo autorizó a la Dirección Financiera que me sean descontados los importes recibidos.

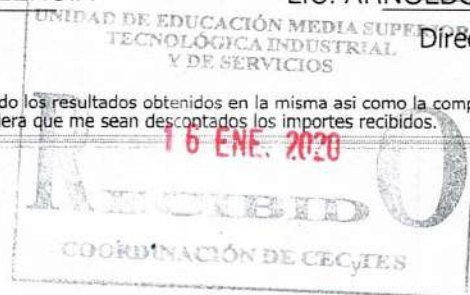

" Por favor, imprime tu pase de abordar.

*Recuerda que este formato únicamente puede presentarse impreso. Si deseas presentar tu pase desde la pantalla de tu celular, sólo puedes hacerlo a través de la app de Interjet o de la aplicación Wallet, disponible en iOS y Android.

* interjet		Pase de Abordar / Boarding Pass			* interjet		
En Sala/At Gate 07:20	Asiento/Seat 4D	Zona/Zone 1	Puerta/Gate Verificar sala en aeropuerto/ Verify gate at airport		En sala/At gate 07:20	Asiento/Seat 4D	Zona/Zone 1
Vuelo/Flight 2455	Origen/From Hermosillo(HMO)				Reservación/ RecordLocator NCCBVG	Fecha/Date 16 ene. 20	
Fecha/Date 16 ene. 20	Destino/To Ciudad de México(MEX)				Origen/From - Destino/To Hermosillo(HMO) Ciudad de México(MEX)		
Salida/Departure 08:10	Pasajero/Passenger BENITO ALVAREZ VALENCIA				Pasajero/Passenger BENITO ALVAREZ VALENCIA		#Sec/#Seq 16
Reservación/RecordLocator NCCBVG	Operado por/Opered by Interjet			#Sec / #Seq 16			

Tarifa/Fare
Optima

Equipaje / Luggage
**Peso/Weight
30+10kg**

Incluye/Include



Información de viaje/Travel information

- Deberás presentarte **50 minutos antes de la salida de tu vuelo en la sala de última espera**, llevando este pase de abordar y tu identificación oficial mexicana o pasaporte.
 - Si es necesario documentar equipaje, **deberás presentarte 2 horas antes de tu vuelo en el mostrador de Interjet** en el aeropuerto de salida.
 - No aceptes transportar artículos de otras personas que no conozcas y **mantén tu equipaje bajo control en todo momento.**
 - Tienes derecho a **2 artículos como equipaje de mano**, estos pueden ser una maleta, bolso, laptop o mochila **que no pesen en conjunto más de 10 kilos.**
 - Por tu seguridad y la todos los pasajeros, contacta a algún representante de Interjet en caso de tener dudas sobre los artículos autorizados a transportar en tu equipaje de mano.
 - Si tus planes de viaje cambian, comunícate al 01 800 01 12345 hasta 4 horas antes de la salida de tu vuelo para poder hacer el cambio. (Aplican cargos por cambio).
 - En caso de no presentarse al vuelo, éste no será reembolsable ni transferible para futuros viajes.
- Please, **present yourself at least 50 minutes before the departure at the security and boarding gates** with this boarding pass and an official ID with photo.
 - If you document your luggage, **you must show at the airport counter at least 2 hours before departure.**
 - Do not accept to carry on items from other people and **maintain your luggage under your surveillance at all time.**
 - You are entitled to **2 items as hand luggage**, these can be a suitcase purse, laptop or backpack and **weight no more than 10 kg.**
 - For you security and the rest of passengers, contact with Interjet personnel if you have any doubt about authorized carry-on items.
 - If your travel plans change, you could contact Interjet at 01 800 01 12345 at least 4 hours before departure to change you flight date/time. (Charges may apply).
 - If you do not board the flight specified in this boarding pass, no changes or refunds will apply.

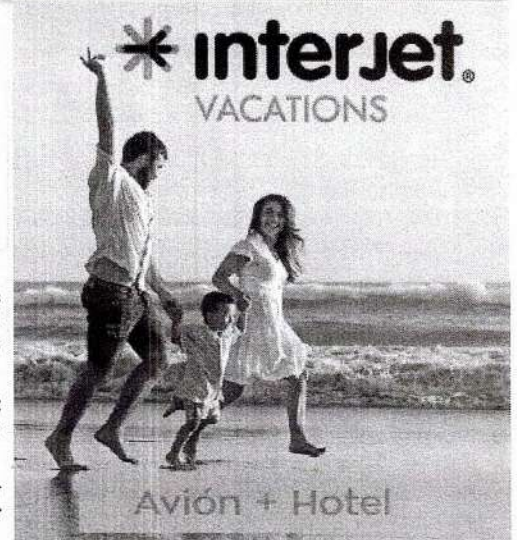

Esta parte será desprendida en la sala de abordar / This portion may be retained by airport gate agent

Reservación/RecordLocator NCCBVG	Vuelo/Flight 2455	Origen/From Hermosillo(HMO)
Asiento/Seat 4D	Zona/Zone 1	Destino/To Ciudad de México(MEX)
#Sec / #Seq 16	En sala/At gate 07:20	Pasajero/Passenger BENITO ALVAREZ VALENCIA

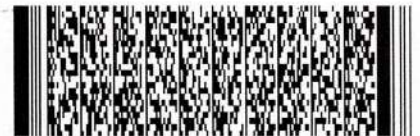

* **interjet**

Pase de Abordar / Boarding Pass

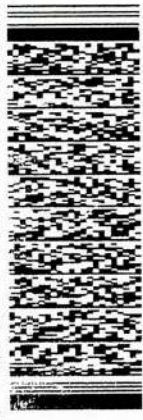
En Sala/At Gate
16:40Vuelo/Flight
2452Fecha/Date
17 ene. 20Salida/Departure
17:30Reservación/RecordLocator Operado por/Opered by
NCCBVG InterjetTarifa/Fare
OptimaAsiento/Seat
15COrigen/From
Ciudad de México(MEX)Destino/To
Hermosillo(HMO)Pasajero/Passenger
**BENITO ALVAREZ
VALENCIA**

Equipaje / Luggage

Incluye/Include



Información de viaje/Travel information

- Deberás presentarte **50 minutos antes de la salida de tu vuelo en la sala de última espera**, llevando este pase de abordar y tu identificación oficial mexicana o pasaporte.
- Si es necesario documentar equipaje, **deberás presentarte 2 horas antes de tu vuelo en el mostrador de interjet** en el aeropuerto de salida.
- No aceptes transportar artículos de otras personas que no conozcas y **mantén tu equipaje bajo control en todo momento**.
- Tienes derecho a **2 artículos como equipaje de mano**, estos pueden ser una maleta, bolso, laptop o mochila **que no pesen en conjunto más de 10 kilos**.
- Por tu seguridad y la de todos los pasajeros, **contacta a algún representante de Interjet en caso de tener dudas sobre los artículos autorizados a transportar en tu equipaje de mano**.
- Si tus planes de viaje cambian, **comunicate al 01 800 01 12345 hasta 4 horas antes de la salida de tu vuelo para poder hacer el cambio**. (Aplican cargos por cambio).
- En caso de no presentarse al vuelo, **éste no será**

Puerta/Gate
Verificar sala en
aeropuerto/
Verify gate at airport#Sec/#Seq
65Peso/Weight
30+10kg* **interjet**En sala/At gate
16:40Reservación/
RecordLocator
NCCBVGAsiento/Seat
15CFecha/Date
17 ene. 20Origen/From - Destino/To
**Ciudad de México(MEX)
Hermosillo(HMO)**Pasajero/Passenger
**BENITO ALVAREZ
VALENCIA**#Sec/#Seq
65* **interjet**
VACATIONS



NOGUEIRA S.A. DE C.V.

NOG790524DJ3

CALZADA DE TLALPAN 1035 .
AMÉRICAS UNIDAS
BENITO JUÁREZ
CIUDAD DE MEXICO
MEXICO
03610

Regimen Fiscal:

601 - General de Ley Personas Morales

FACTURA: A9153

FOLIO (UUID)

9505E665-B3E1-4184-B4AB-DCC04C4825E9

FECHA DEL COMPROBANTE

2020-01-17T10:01:38

FECHA DE AUTORIZACIÓN DEL SAT

2020-01-17T10:01:49

LUGAR DE EXPEDICIÓN : 03610

VERSION Y NUMERO DE CERTIFICADO

Emisor: V3.3 / 00001000000404369084

SAT: V3.3 / 00001000000404477432

CFDI Versión 3.3

RECEPTOR

COLEGIO DE ESTUDIOS CIENTIFICOS Y TECNOLOGICOS DEL ESTADO DE SONORA

CEC910310AA6

LA ESCONDIDA 34 .
SANTA FE
HERMOSILLO
SONORA
83249 MEXICO

NOTAS:

Estadia del 2020-01-16 al 2020-01-17, Hab: 338

Folio: S1998, Huésped: ALVAREZ VALENCIA BENITO

Uso de CFDI:

G03 - Gastos en General

Cupón: BDC-2676396015-1

DATOS GENERALES

Moneda: **MXN** - Peso Mexicano
Tipo de Cambio: 1.0000

Forma de Pago: **28** - Tarjeta de débito Num Cuenta: 0617
Metodo de Pago: **PUE** - Pago en una sola exhibición

Tipo Comprobante: **I** - Ingreso

CANT	UNIDAD	CODIGO	DESCRIPCION	P. UNIT	TOTAL
1	E48	90111501	HAB HOSPEDAJE (G)	\$441.63	\$441.63
1	E48	90101501	ALIM PAQUETE (G)	\$86.21	\$86.21

PAGADO

TOTAL CON LETRA

SEISCIENTOS VEINTISIETE PESOS 75/100 M.N.

TOTAL

Total (G):	\$527.84
- Total Descuento:	\$0.00
Subtotal:	\$527.84
+ 002 - IVA 16 %:	\$84.45
+ (ISH 3.5 %):	\$15.46
Gran Total:	\$627.75



CADENA ORIGINAL DEL COMPLEMENTO DE CERTIFICACION DIGITAL DEL SAT:

[[1.1]9505E665-B3E1-4184-B4AB-DCC04C4825E9|2020-01-17T10:01:49|E|ME|000602QR9|QzULvln9PLXO0RTn7nI4I7w9GJWqCn1moFdwAvvVBs1nkU10I575d0Nla5YYK6X8O5qJLZC9zbOavHHzLkH
K4NYSDVlaq3wGzI5LMeNAsPXILuXOswH8jVdBYI27TaaR821og8+fNEzswUjtuzJyeO9Bdr4DNIA4Ljk5x5pIC9DFuyfjArma63Jlq8lgcc3AND3dTazFNxU3eSdt6G4s3TWgPP2evcAeX44Q4s1O88Njuz
vL/EyOV+rmp95zU7H78npABzJLlBzc4t3LlSj6NLMYMGFMvI0cSEASiInYnkRLfHSYE5gzWN3gHBBVd4wQRxs8D/ab5k3FC4w==[00001000000404477432]]

SELLO DIGITAL DEL EMISOR:

QzULvln9PLXO0RTn7nI4I7w9GJWqCn1moFdwAvvVBs1nkU10I575d0Nla5YYK6X8O5qJLZC9zbOavHHzLkH4NYSDVlaq3wGzI5LMeNAsPXILuXOswH8jVdBYI27TaaR821og8+fNEzswUjtuzJyeO9Bdr4DNIA4Ljk5x5pIC9DFuyfjArma63Jlq8lgcc3AND3dTazFNxU3eSdt6G4s3TWgPP2evcAeX44Q4s1O88NjuzvL/EyOV+rmp95zU7H78npABzJLlBzc4t3LlSj6NLMYMGFMvI0cSEASiInYnkRLfHSYE5gzWN3gHBBVd4wQRxs8D/ab5k3FC4w==

SELLO DIGITAL DEL SAT:

dF5j0qaYcyBEqOwV90DMs+nzfb1el19QMYrzhAZX2gCT2vID7eS6GvasuJQlIErFVwmWmtb2kqMaP56QJjPkbUZtP3IX5BipOy29dRBB46ExrawmWkhtX+VcE/foMmZ100YSRI2Z/E38wUMCIPrYVM3E2anN8ckAA5AND-C6LJ++
4SmOPuhoGKwQOSyLTq9nVRgOwdDQ+JIR940rMqyT490SsCNsAIXJ7WRRAWuHf+MzWWJW7GIT4TmP1LzMEGLUYO+nN3bC2IKzD8Bxg65Yb/IC5RQI31rthlqnPER130XakVE42CCSHv4Kjdx8iOzX7FhKOb68R3thYQ==

RFC del emisor	Nombre o razón social del emisor	RFC del receptor	Nombre o razón social del receptor
NOG790524DJ3	NOGUEIRA S.A. DE C.V.	CEC910310AA6	COLEGIO DE ESTUDIOS CIENTIFICOS Y TECNOLOGICOS DEL ESTADO DE SONORA
Folio fiscal	Fecha de expedición	Fecha certificación SAT	PAC que certificó
9505E665-B3E1-4184-B4AB-DCD04C4825E9	2020-01-17T10:01:38	2020-01-17T10:01:49	EME000602QR9
Total del CFDI	Efecto del comprobante	Estado CFDI	Estatus de cancelación
\$627.75	Ingreso	Vigente	Cancelable sin aceptación



Imprimir

 (<http://www.gob.mx/>) Inicio

SHCP
SECRETARÍA DE HACIENDA
Y CREDITO PÚBLICO



SAT
Servicio de Administración Tributaria

Verificación de comprobantes fiscales digitales por internet

A través de esta opción, usted podrá verificar si el comprobante fue certificado por el SAT

Folio fiscal*:

RFC emisor*:

RFC receptor*:



Proporcione los dígitos de la imagen*:



COMPROBANTE DE PAGO

Folio N° 048

TAXI EJECUTIVO

Día 16 Mes ENERO Año 2020

DETALLE	VALOR
TRASLADO A OFICINAS DE CECYTES	
TOTAL \$	\$ 230.00



Av. Rio Churubusco No. 253
Tel. 55 4725-7303

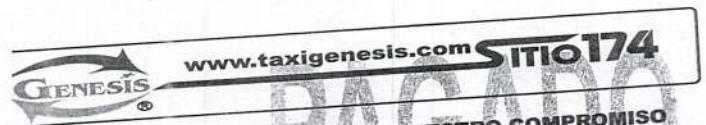

LA ECONOMÍA Y SEGURIDAD SON NUESTRO COMPROMISO

Recibí de _____

La Cantidad de \$ 200.00

Por Concepto de TRASLADO DE COORD. CECYTES A HOTEL ECONO EXPRESS

Firma

Taxi No.

Nombre: _____
 No. Eco: 253 Placa No.: _____
 Fecha del Servicio 16/01/2020 Importe: \$ 200.00
 A MES AÑO Hotel Econo Express a Coord. nac. Cecytes

5590-1300 5590-0029 5590-3992
 5590-1420 5590-9523
 TRABAJAMOS PARA USTED LAS 24 HORAS, LOS 365 DÍAS, DEL AÑO
 ACEPTAMOS TARJETA DE CRÉDITO VISA MasterCard
 FOLIO: 5289

NO VALIDO PARA FACTURA

SITIO

306 Hotel Sevilla Palace
Taxis turísticos

COMPROBANTE DE TRANSPORTACION

Cd. De México a: 17 de ENERO 2020

PASEOS, VIAJES, SERVICIO POR HORAS
O POR DIA PICK UPS
TRASLADOS HOTEL AEROPUERTO
SITIOS DE INTERES TURISTICOS

Bo. Por \$ 180.00

POR CONCEPTO TRASLADO DE OFICINA CECYTES - AEROPUERTO

AEROPUERTO SERVICIO POR HORAS OTROS

Nombre Jesús Rodríguez Villegas 55 5495-0636

[Redacted] [Redacted]

En caso de FACTURAS previamente solicitadas, Escanear y mandar junto con sus Datos Fiscales al correo seleccionado
Por su seguridad y confort, le sugerimos usar los taxis del hotel