



"2019, Año del Caudillo del Sur, Emiliano Zapata"

Ciudad de México, 20/Diciembre/2019
OFICIO No. M00/1921/19

RAMÓN ENRIQUE LÓPEZ FUENTES
DIRECTOR GENERAL DEL INSTITUTO
TECNOLÓGICO SUPERIOR DE CANANEA
PRESENTE

Con fundamento en lo dispuesto en los Artículos 38 de la Ley Orgánica de la Administración Pública Federal, 7 de la Ley Federal de Presupuesto y Responsabilidad Hacendaria y 7 de su Reglamento, así como 35, fracción IV del Reglamento Interior de la Secretaría de Educación Pública, por este conducto hago de su conocimiento el **Presupuesto Inicial 2020** que se está considerando para el plantel a su digno cargo, correspondiente a la aportación federal que asciende a **\$35,181,011.00 (TREINTA Y CINCO MILLONES CIENTO OCHENTA Y UN MIL ONCE PESOS 00/100 M.N.)**, conforme al analítico y calendario de distribución adjunto (Anexo A) y estructura organizacional autorizada tipo "C" (Anexo B).

Lo anterior, se hace de su conocimiento con el fin de que tramite ante las instancias correspondientes, la aportación del Gobierno Estatal, de acuerdo con lo establecido en el Convenio de Coordinación para la Creación, Operación y Apoyo Financiero, así como del Convenio para la Asignación de Recursos Financieros para la Operación del Instituto Tecnológico Superior de Cananea para el ejercicio Fiscal 2020, el cual deberá quedar formalizado en los 3 primeros meses del 2020.

No omito reiterar lo establecido en el Artículo Primero de la Ley Federal de Presupuesto y Responsabilidad Hacendaria y del Decreto de Presupuesto de Egresos de la Federación para el Ejercicio Fiscal 2020, en el sentido de que es su responsabilidad aplicar el presupuesto en su totalidad y apegarse para ello a la normatividad vigente.

Sin otro particular, hago propicia la ocasión para enviarle un cordial saludo.

ATENTAMENTE

EXCELENCIA EN EDUCACIÓN TECNOLÓGICA



ENRIQUE FERNÁNDEZ FASSNACHT
DIRECTOR GENERAL DEL
TECNOLÓGICO NACIONAL DE MÉXICO

SECRETARÍA DE EDUCACIÓN PÚBLICA
TECNOLÓGICO NACIONAL
DE MÉXICO

DIRECCIÓN GENERAL

- C.c.p.- C. José Víctor Guerrero Gonzalez.- Secretario de Educación y Cultura del Estado de Sonora.
C. Manuel de Jesús López Pérez.- Secretario de Administración.
C. Primo Alberto Calva Chavarría.- Secretario de Planeación, Evaluación y Desarrollo Institucional.
C. Manuel Chávez Sáenz.- Director de Institutos Tecnológicos Descentralizados.

EFF/MCS/AHR/ycog*



CÓDIGO	PLAZA	PLAZA	SUBORD.	TOTAL	AGUINALDO	PRIMA	AGUINALDO	SEGURIDAD	DESPIESA	MAT.	SUBTOTAL	TOTAL	SOA
	NÚM.	NÚM.	ZONA III	ANUAL	40 DIAS	VAC. 2 DIAS	40 DIAS	SOCIAL		DIDACTICO		ANUALIZADO	FEDERAL
ITS0001	1	1	48,793.92	48,793.92	65,054.60	19,935.16	33,310.00	211,081.42	15,040.00		348,485.18	942,116.61	471,071.00
ITS0009	2	2	42,177.85	84,355.70	100,635.43	17,477.47	57,586.62	344,926.66	0.00		609,466.31	1,678,791.75	814,395.87
ITS0010	5	5	37,722.95	188,614.75	229,460.78	150,991.80	128,679.00	815,947.83	60,940.00		1,347,088.63	3,670,888.63	1,820,944.81
ITS0003	3	3	23,660.50	70,981.50	2,380,269.28	366,852.00	1,963,111.20	840,336.22	15,040.00		1,397,248.86	3,777,518.17	1,888,759.08
ITS0004	12	12	23,117.55	277,410.60	3,573,154.90	221,928.48	1,893,786.97	1,400,007.13	15,040.00		1,981,248.86	5,356,414.52	2,678,207.26
				905,853.52	9,879,213.30	435,853.20	5,425,938.02	3,438,343.82			5,525,615.86	15,346,976.67	7,678,978.83
CF22027	16	1	11,554.45	11,554.45	15,405.93	9,743.56	7,887.84	49,984.27	15,040.00		97,581.60	238,160.43	119,040.22
AF33118	14	0	10,461.60	0.00	0.00	0.00	0.00	0.00	0.00		0.00	0.00	0.00
A0609	13	0	9,954.70	0.00	0.00	0.00	0.00	0.00	0.00		0.00	0.00	0.00
PL1002	13	4	9,854.70	40,371.73	53,097.173	31,855.04	27,192.97	172,355.14	60,940.00		344,624.89	829,085.89	414,532.94
PL1306	13	1	9,854.70	10,971.94	12,115.23	7,743.76	6,795.74	43,063.79	15,040.00		86,156.23	207,271.48	103,635.74
PL16004	13	1	9,954.70	10,971.94	12,115.23	7,743.76	6,795.74	43,063.79	15,040.00		86,156.23	207,271.48	103,635.74
AD1001	12	0	9,473.10	0.00	0.00	0.00	0.00	0.00	0.00		0.00	0.00	0.00
AD1002	12	0	9,473.10	0.00	0.00	0.00	0.00	0.00	0.00		0.00	0.00	0.00
CF34553	12	1	9,073.05	9,073.05	12,450.80	7,578.48	6,466.87	40,980.40	15,040.00		82,716.65	197,972.45	98,986.22
CF40066	10	10	8,593.46	87,119.23	1,045,430.21	68,740.80	58,658.83	371,713.74	30,120.00		764,281.36	1,809,712.06	904,856.03
CF42480	10	2	7,784.12	15,784.49	20,757.73	12,454.44	10,637.96	67,130.08	30,120.00		141,308.41	330,772.31	165,861.16
PO5009	7	0	7,404.80	0.00	0.00	0.00	0.00	0.00	0.00		0.00	0.00	0.00
T06027	7	0	7,404.80	0.00	0.00	0.00	0.00	0.00	0.00		0.00	0.00	0.00
313008	6	0	7,048.70	0.00	0.00	0.00	0.00	0.00	0.00		0.00	0.00	0.00
303053	6	0	7,048.70	0.00	0.00	0.00	0.00	0.00	0.00		0.00	0.00	0.00
T16005	6	0	7,048.70	0.00	0.00	0.00	0.00	0.00	0.00		0.00	0.00	0.00
T08003	5	8	6,401.10	54,415.32	653,703.93	42,983.36	36,679.13	232,431.19	120,480.00		504,212.62	1,157,916.45	578,958.23
CF40004	4	1	6,401.10	12,702.98	155,759.76	10,241.76	8,739.64	55,382.01	30,120.00		121,553.01	277,212.76	138,656.38
T05003	4	1	6,401.10	12,702.98	155,759.76	10,241.76	8,739.64	55,382.01	30,120.00		121,553.01	277,212.76	138,656.38
507009	3	0	6,118.32	0.00	0.00	0.00	0.00	0.00	0.00		0.00	0.00	0.00
AD03004	3	1	6,118.32	6,303.31	74,439.76	4,884.68	4,176.79	26,467.83	15,040.00		58,757.10	133,196.87	66,598.43
AD1024	3	1	6,118.32	6,303.31	74,439.76	4,884.68	4,176.79	26,467.83	15,040.00		58,757.10	133,196.87	66,598.43
508002	3	1	6,118.32	6,303.31	74,439.76	4,884.68	4,176.79	26,467.83	15,040.00		58,757.10	133,196.87	66,598.43
AD08004	3	1	6,118.32	6,303.31	74,439.76	4,884.68	4,176.79	26,467.83	15,040.00		58,757.10	133,196.87	66,598.43
513008	1	6	5,677.25	34,336.53	414,438.34	27,530.80	23,234.02	147,337.86	90,360.00		333,460.68	746,079.02	374,039.51
514001	1	6	5,677.25	34,336.53	414,438.34	27,530.80	23,234.02	147,337.86	90,360.00		333,460.68	746,079.02	374,039.51
				46,650.87	5,580,066.89	346,095.46	314,083.34	3,999,464.93	146,740.00	0.00	4,224,911.92	9,933,047.51	4,916,521.75
EL3013	4	0	24,939.45	10,114.310	133,010.40	79,006.24	68,101.32	431,549.76	60,940.00	44,462.40	817,170.12	2,030,887.36	1,015,443.68
EL3014	0	0	29,520.70	0.00	0.00	0.00	0.00	0.00	0.00	0.00	0.00	0.00	0.00
EL3015	0	0	0.00	0.00	0.00	0.00	0.00	0.00	0.00	0.00	0.00	0.00	0.00
EL3010	18	18	17,170.45	313,360.03	3,760,320.31	247,234.46	210,970.49	1,337,029.84	271,880.00	145,864.80	2,624,301.51	6,384,671.87	3,192,310.91
EL3011	8	8	19,286.00	136,197.21	1,874,246.58	123,238.40	105,193.63	666,403.82	120,480.00	73,489.60	1,394,376.59	3,148,623.15	1,584,310.57
EL3012	2	2	21,579.40	43,158.13	525,077.28	34,277.87	29,463.00	186,707.89	30,120.00	20,999.60	358,558.67	883,656.23	441,812.81
EL3007	0	0	17,773.10	0.00	0.00	0.00	0.00	0.00	0.00	0.00	0.00	0.00	0.00
EL3008	0	0	17,773.10	0.00	0.00	0.00	0.00	0.00	0.00	0.00	0.00	0.00	0.00
EL3009	0	0	13,094.50	0.00	0.00	0.00	0.00	0.00	0.00	0.00	0.00	0.00	0.00
EL3005	0	0	14,709.80	0.00	0.00	0.00	0.00	0.00	0.00	0.00	0.00	0.00	0.00
EL3006	0	0	16,180.45	0.00	0.00	0.00	0.00	0.00	0.00	0.00	0.00	0.00	0.00
				51,446.47	7,373,831.69	464,826.16	413,718.82	2,622,692.31	483,220.00	284,216.40	5,094,406.89	12,467,788.58	6,233,894.29
EL1001	326	326	438.90	145,048.32	1,740,819.88	100,775.30	97,676.90	618,966.59	122,758.56	69,438.00	1,214,080.37	2,954,900.26	1,477,450.13
EL3002	1254	1254	499.20	634,689.81	7,612,277.21	500,292.44	427,342.15	2,708,046.62	472,206.24	287,416.80	5,230,476.65	12,846,254.36	6,423,273.18
EL3003	84	84	333.30	27,524.32	330,411.88	36,209.60	31,725.76	117,481.37	13,531.04	13,507.20	239,094.29	569,506.16	284,537.08
EL3004	126	126	352.25	44,999.84	539,998.07	35,006.80	30,299.14	192,001.97	47,446.56	23,814.00	388,246.48	928,244.48	464,122.24
				951,292.59	10,212,507.83	672,495.12	573,892.80	3,654,496.50	674,943.40	394,176.00	7,071,872.72	17,289,405.26	8,681,702.83
				27,739,400.94	32,865,211.54	2,163,187.94	1,844,241.92	11,686,998.48	21,641,414.40	679,392.40	22,077,028.50	54,946,999.02	27,739,500.00

Estímulos Docentes	1,279,164.00
Prima de Antigüedad	1,830,322.00
Otras Prestaciones	1,164,929.00
Gasto de Operación	3,393,096.00
TOTAL	35,181,011.00

CALENDARIO DE DISTRIBUCIÓN

ENERO	FEBRERO	MARZO	ABRIL	MAYO	JUNIO	JULIO	AGOSTO	SEPTIEMBRE	OCTUBRE	NOVIEMBRE	DECIEMBRE
4,096,759.00	2,210,598.00	2,456,619.00	3,358,696.00	2,456,619.00	2,374,612.00	2,456,619.00	3,483,807.00	2,374,612.00	2,456,619.00	4,014,752.00	3,440,704.00



EDUCACIÓN
SECRETARÍA DE EDUCACIÓN PÚBLICA



TECNOLÓGICO
NACIONAL DE MÉXICO

ANEXO "B"

**Instituto Tecnológico Superior de
Cananea
Estructura Organizacional tipo « C »**

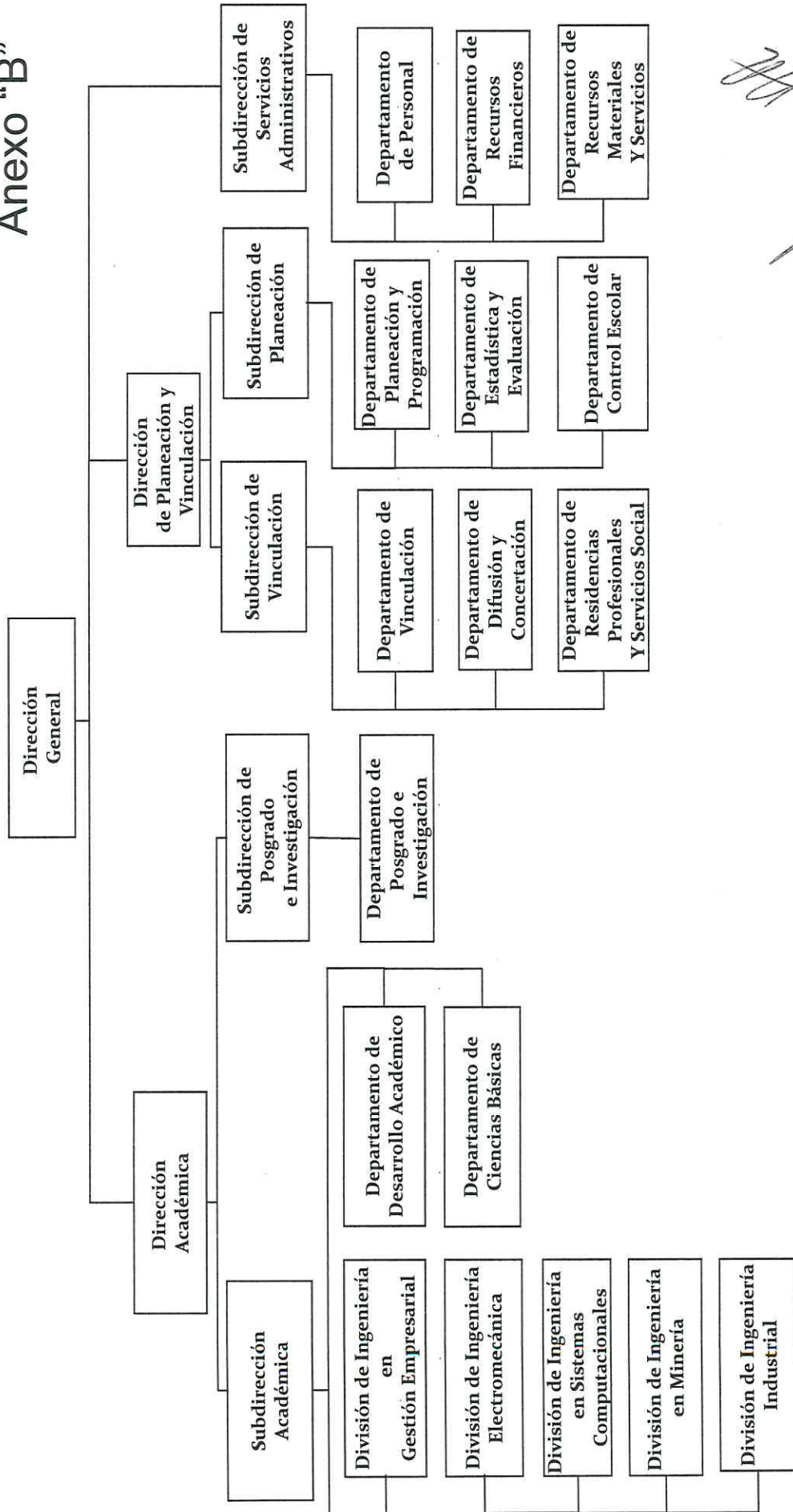

[Handwritten signature]