



Combate al Narcomenudeo Cateos por Corrupción de Menores^{1/}

Periodo	Cateos	Personas Detenidas	Promedio Diario de Cateos
01 JUN 2004 - 15 SEP 2004	22	53	0.21
16 SEP 2004 - 15 SEP 2005	229	324	0.63
16 SEP 2005 - 15 SEP 2006	990	989	2.71
Totales	1,241	1,366	

Aseguramiento de Droga en el Combate al Narcomenudeo^{2/} 2006

Droga Decomisada	
Envoltorios listos para su venta	5,770
Marihuana	404.46Kg.
Cocaína	843.52 Gr.
Cristal	578.91 Gr.
Equivalentes:	208,000 dosis

Tendencia la Ejecución de Ordenes de Cateo Promedio Diario de Ejecución de Ordenes de Cateo

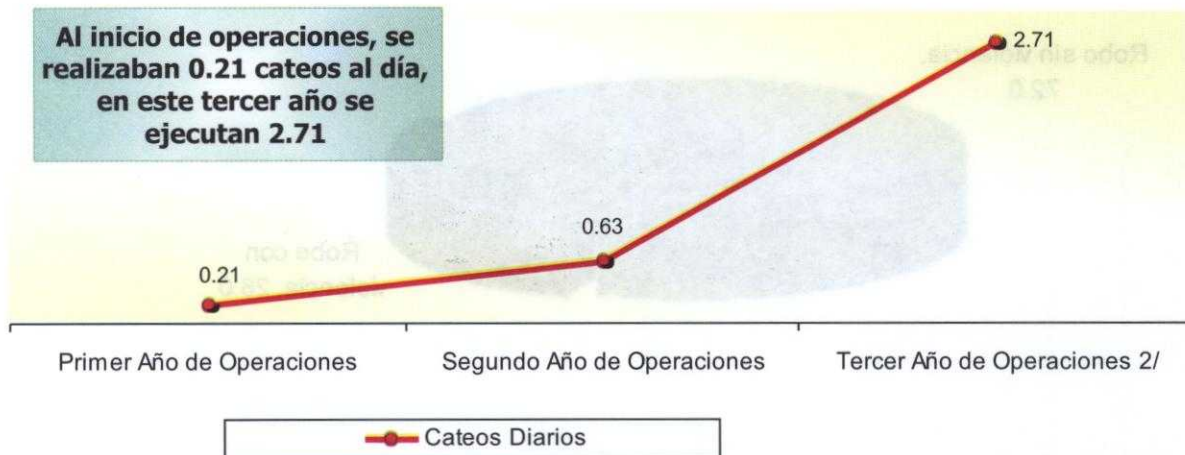

1/ Inicio de Operaciones derivado de reformas Art. 168 para el Código Penal del Estado de Sonora

2/ Decomisos efectuados del 1 de Enero de 2006 al 15 de Septiembre de 2006.

FUENTE: Procuraduría General de Justicia del Estado.



Incidencia Delictiva Registrada en los Libros de Gobierno de Averiguación Previa Participación Porcentual por Tipo de Delito Tercer Año de Gobierno

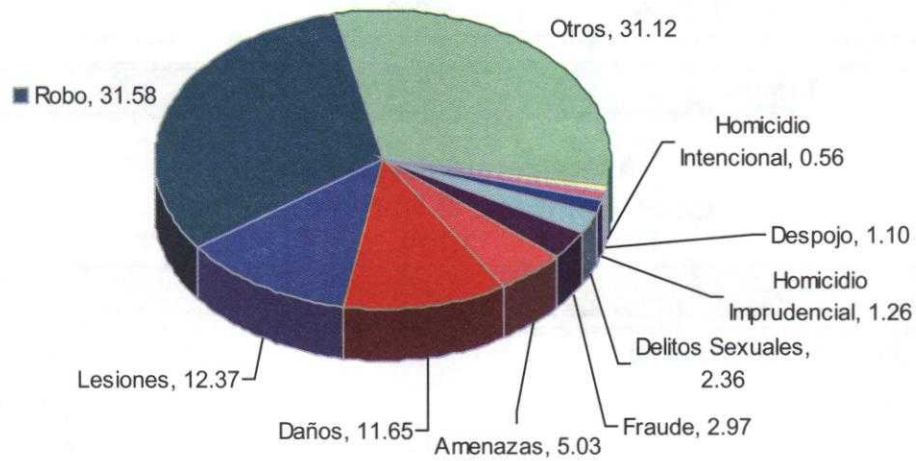

Comportamiento del Delito de Robo por Forma de Comisión Octubre 2005 - Septiembre 2006^{e/} Porcentaje

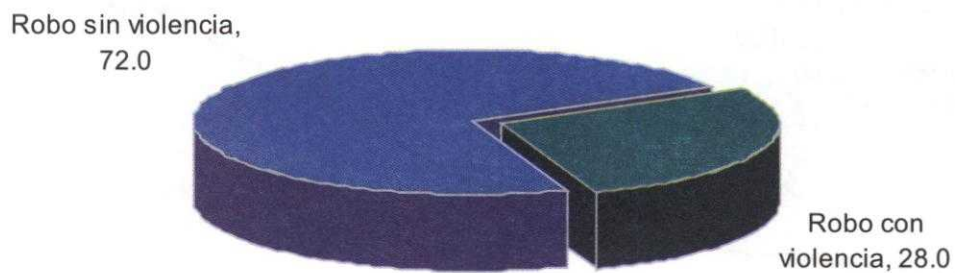

e/ Estimados los meses de agosto y septiembre de 2006.
FUENTE: Procuraduría General de Justicia del Estado.



Distribución Porcentual de la Forma de Conocimiento de Hechos Probablemente Delictivos Octubre 2005 - Septiembre 2006^{e/}

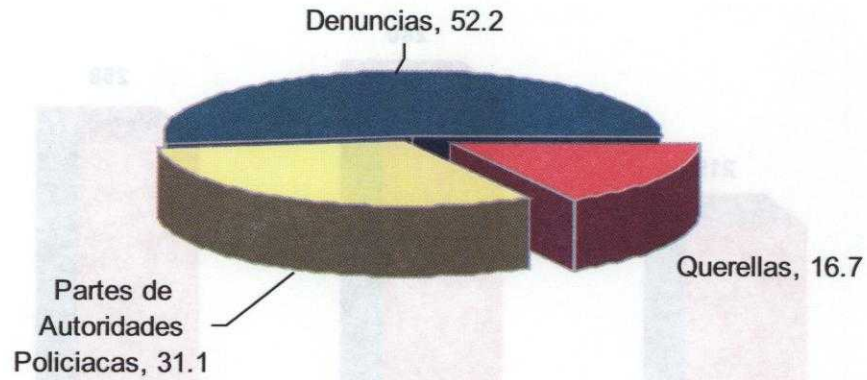

Distribución Porcentual de Hechos Probablemente Delictivos por Municipio Octubre 2005 - Septiembre 2006^{e/}

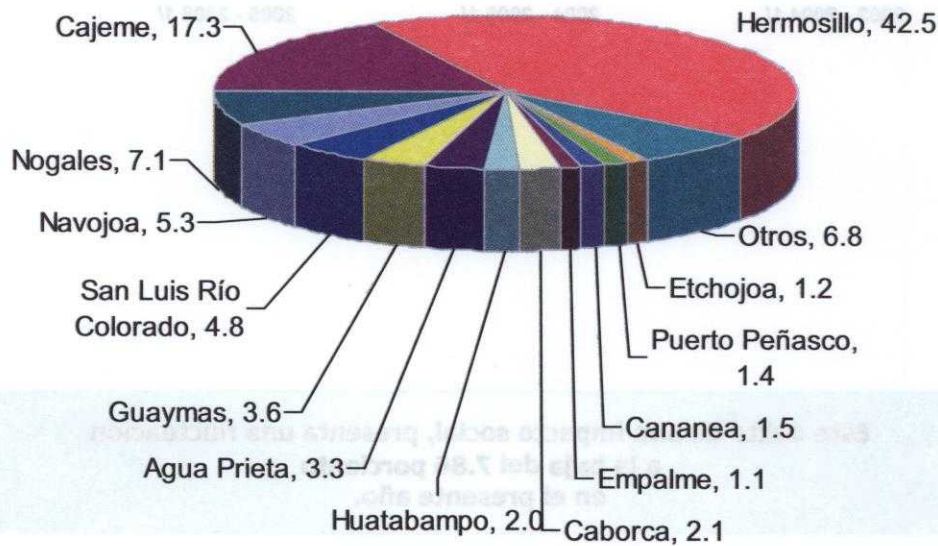

e/ Estimados los meses de agosto y septiembre de 2006.
FUENTE: Procuraduría General de Justicia del Estado.



Comportamiento por Periodo de Gobierno del Homicidio Doloso

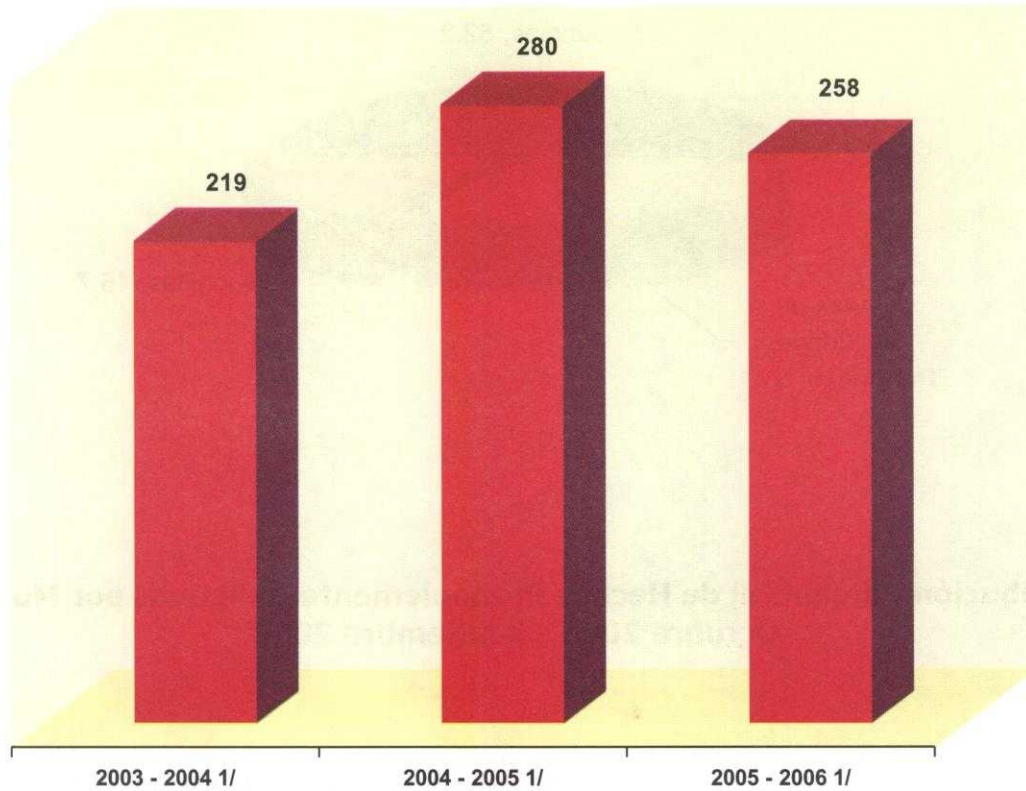

Este delito de alto impacto social, presenta una fluctuación a la baja del 7.86 por ciento en el presente año.

1/ De Septiembre a Agosto de cada periodo.

FUENTE: Procuraduría General de Justicia del Estado.



Demandas Presentadas ante el Tribunal de lo Contencioso Administrativo 2003 - 2006^{1/}

	2003 - 2004	2004 - 2005	2005 - 2006 ^{e/}
Servicio Civil	585	209	120
Fiscal	62	45	51
Administrativo	39	41	24

Acciones Realizadas en el Trámite de los Juicios Octubre 2005 - Septiembre 2006^{e/}

Acciones	Cantidad
Promociones Recibidas	3,425
Acuerdos Dictados	4,080
Audiencias Celebradas	559
Notificaciones Realizadas	4,504
Oficios Expedidos	4,398
Resoluciones Definitivas	182
Conciliaciones Logradas	36
Expedientillos Radicados	21
Exhortos Recibidos de la Junta Federal	15
Expedientes en Trámite	693

e/ Estimado agosto y septiembre.

1/ Cifras de octubre a septiembre de cada periodo.

FUENTE: Tribunal de lo Contencioso Administrativo.



Internos por Actividad Laboral Octubre 2005 - Septiembre 2006^{e/}

Actividad Laboral	Tipo de Medio de Trabajo		
	Talleres	Propios Medios	Labor Social
Electricidad	60		
Electrodomésticos	10		
Costura		10	
Carpintería	156	1,468	
Refrigeración	85		
Inglés	111		
Pintura	8		
Computación	74		
Herrería	41		
Primeros Auxilios	7		
Soldadura	26	10	
Corte de Pelo	20		
Artesanías		2,284	
Carrocería y Mecánica		30	
Manualidades	79	621	
Trabajos en Piel		1,250	
Hojalatería		27	
Panadería y Tortillería		83	192
Limpieza			204
Mantenimiento			100
Instructor Educativo			101
Clínica			33
Trabajo Social			6
Deporte			36
Psicología			14
Cultura de Belleza			48
Cocina			91
Otros	215	376	435
Total	892	6,159	1,260

e/ Estimados agosto y septiembre de 2006.

FUENTE: Secretaría Ejecutiva, Consejo Estatal de Seguridad Pública, Sistema Estatal Penitenciario.



Internos en Actividades Deportivas Octubre 2005 - Septiembre 2006^{e/}

Curso	Internos Inscritos
Futbol Soccer	935
Futbol Rápido	509
Beisbol	629
Basquetbol Varonil	1,194
Voleibol Varonil	604
Box	205
Lucha Libre	53
Cachibol	642
Frontón	342
Pesas	324
Atletismo	211
Totales	5,648

Otorgamiento de Beneficio de Libertades Anticipadas

Instancia Jurídica	Libertades Anticipadas Otorgadas		
	2003 - 2004	2004 - 2005	2005 - 2006 ^{e/}
Fuero Común	1,082	1,366	1,146
Fuero Federal	506	220	521
Totales	1,588	1,586	1,667

e/ Estimados agosto y septiembre de 2006.

FUENTE: Secretaría Ejecutiva, Consejo Estatal de Seguridad Pública, Sistema Estatal Penitenciario.



Población de Internos en los Centros de Internamiento del Sistema Estatal Penitenciario Octubre 2005 - Septiembre 2006^{e/}

Centro de Reclusión	Octubre 2005					Septiembre 2006					Variación Relativa %			
	Fuero Común	Fuero Federal	Total	Cupo	Sobre-cupo	Fuero Común	Fuero Federal	Total	Cupo	Sobre-cupo	Fuero Común	Fuero Federal	Total	Sobre-cupo
Hermosillo I	2494	1985	4479	1553	2926	2402	2118	4520	1553	2967	-3.69	6.70	0.92	1.40
Hermosillo II	185	0	185	792	-607	559	7	566	792	-226	202.16	0.00	205.95	-62.77
Nogales II - Varonil	1001	1628	2629	1480	1149	951	1473	2424	1480	944	-5.00	-9.52	-7.80	-17.84
Cd. Obregón	1188	1363	2551	822	1729	740	1357	2097	822	1275	-37.71	-0.44	-17.80	-26.26
San Luis Río Colorado	843	136	979	508	471	786	114	900	508	392	-6.76	-16.18	-8.07	-16.77
Nogales I	164	297	461	320	141	269	180	449	320	129	64.02	-39.39	-2.60	-8.51
Caborca	290	92	382	208	174	307	55	362	208	154	5.86	-40.22	-5.24	-11.49
Guaymas	559	33	592	295	297	512	35	547	295	252	-8.41	6.06	-7.60	-15.15
Agua Prieta	383	342	725	310	415	197	423	620	310	310	-48.56	23.68	-14.48	-25.30
Huatabampo	341	22	363	130	233	295	15	310	130	180	-13.49	-31.82	-14.60	-22.75
Cananea	155	36	191	75	116	156	32	188	75	113	0.65	-11.11	-1.57	-2.59
Nogales II - Femenil	26	131	157	42	115	33	122	155	42	113	26.92	-6.87	-1.27	-1.74
Magdalena	177	0	177	91	86	174	6	180	91	89	-1.69	0.00	1.69	3.49
Puerto Peñasco	284	11	295	84	211	275	12	287	84	203	-3.17	9.09	-2.71	-3.79
Cumpas	49	0	49	18	31	0	0	0	18	-18	-100.00	0.00	-100.00	-158.06
Navojoa	317	5	322	160	162	241	9	250	160	90	-23.97	80.00	-22.36	-44.44
Totales	8,456	6,081	14,537	6,888	7,649	7,897	5,958	13,855	6,888	6,967	-6.61	-2.02	-4.69	-8.92

e/ Estimados agosto y septiembre de 2006.

FUENTE: Secretaría Ejecutiva, Consejo Estatal de Seguridad Pública, Sistema Estatal Penitenciario.



Internos Inscritos en el Programa para la Readaptación Social Octubre 2005 - Septiembre 2006^{e/}

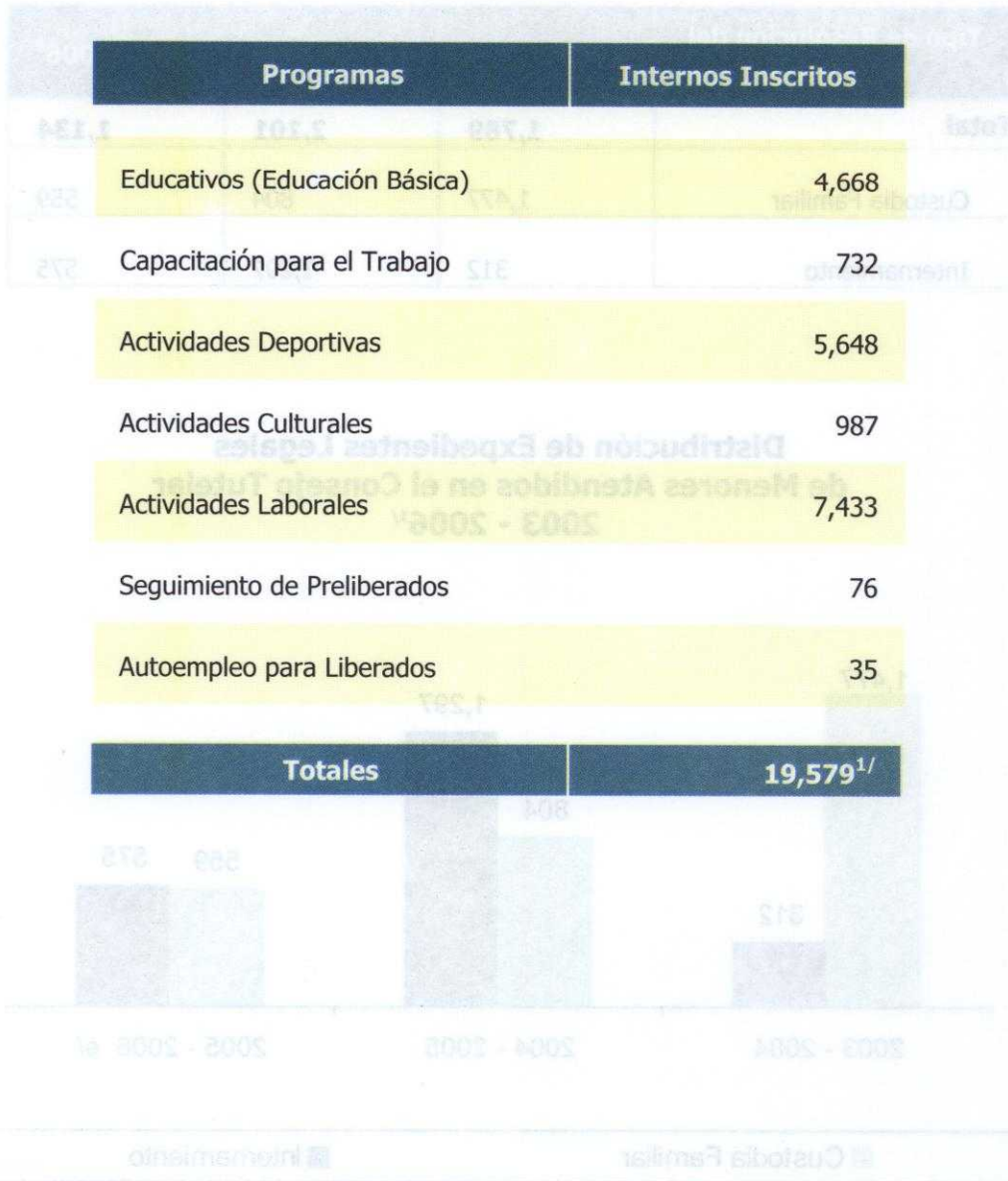

e/ Estimados agosto y septiembre de 2006.

1/ Hay internos que están inscritos en más de un programa por eso el total es mayor que el número de internos.

FUENTE: Secretaría Ejecutiva, Consejo Estatal de Seguridad Pública, Sistema Estatal Penitenciario.



Expedientes Legales de Menores Atendidos en el Consejo Tutelar 2003 - 2006^{1/}

Tipo de Resolución del Expediente	2003 - 2004	2004 - 2005	2005 - 2006 ^{e/}
Total	1,789	2,101	1,134
Custodia Familiar	1,477	804	559
Internamiento	312	1,297	575

Distribución de Expedientes Legales de Menores Atendidos en el Consejo Tutelar 2003 - 2006^{1/}

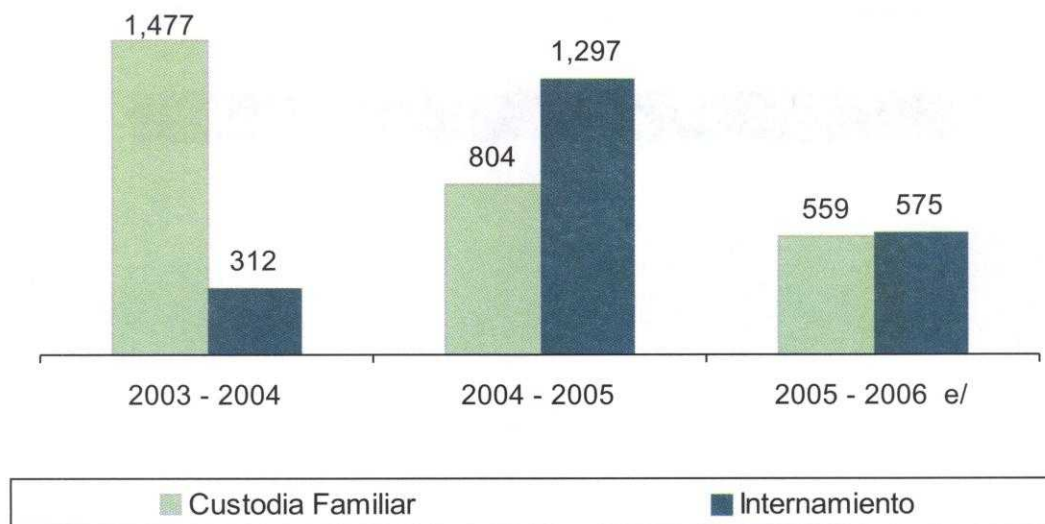

1/ Octubre a septiembre de cada periodo.

e/ Estimados agosto y septiembre de 2006.

FUENTE: Secretaría Ejecutiva, Consejo Estatal de Seguridad Pública, Consejo Tutelar para Menores.