

### Audiencias Atendidas Septiembre 2005 - Agosto 2006

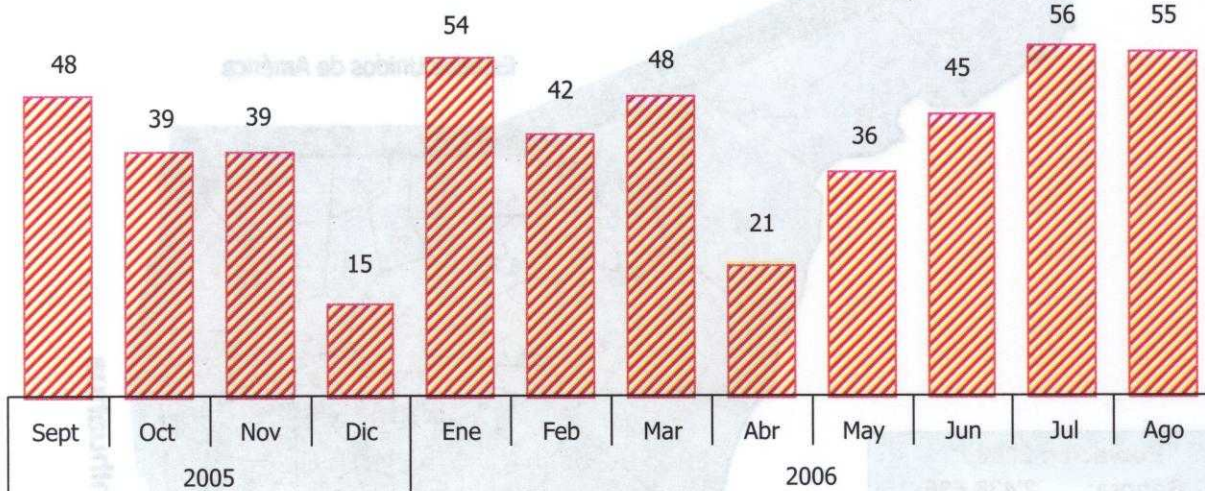

### Reuniones Atendidas Septiembre 2005 - Agosto 2006

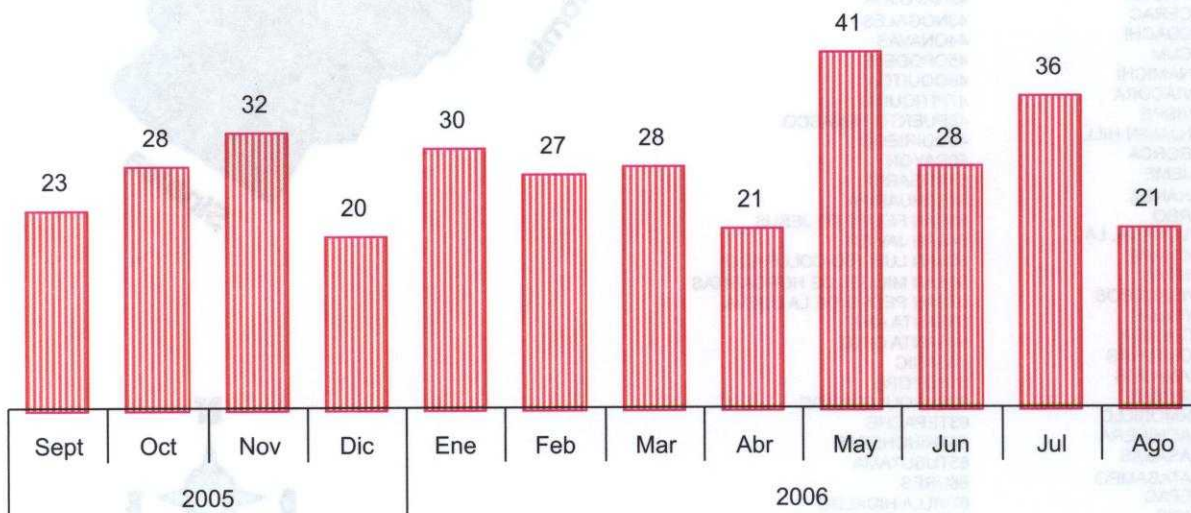

FUENTE: Jefatura del Ejecutivo Estatal, Secretaría Particular del Ejecutivo.



## Sonora División Política

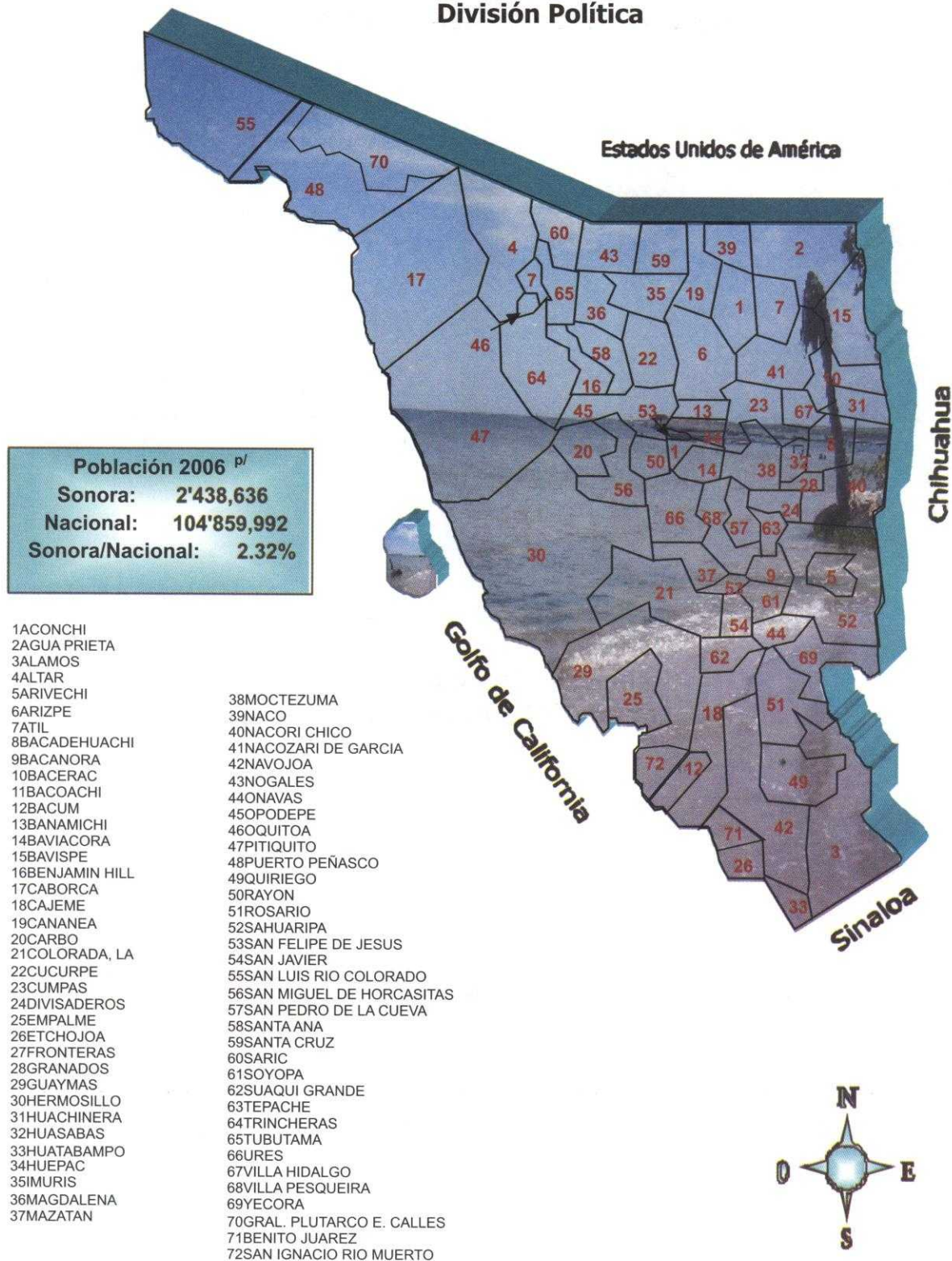

p/ Proyección de la Secretaría de Hacienda, con base a cifras del INEGI.  
Fuente: Elaboración de la Secretaría de Hacienda.



### Población por Municipio de Residencia 2005 y 2006

| Municipio                   | 2005    | 2006 <sup>1/</sup> | Municipio                | 2005             | 2006 <sup>1/</sup> |
|-----------------------------|---------|--------------------|--------------------------|------------------|--------------------|
| Aconchi                     | 2,470   | 2,497              | Magdalena                | 25,713           | 25,991             |
| Agua Prieta                 | 70,824  | 71,588             | Mazatán                  | 1,373            | 1,388              |
| Álamos                      | 24,675  | 24,941             | Moctezuma                | 4,354            | 4,401              |
| Altar                       | 8,419   | 8,510              | Naco                     | 6,055            | 6,120              |
| Arivechi                    | 1,289   | 1,303              | Nácori Chico             | 1,756            | 1,775              |
| Arizpe                      | 2,981   | 3,013              | Nacozari de García       | 12,050           | 12,180             |
| Atil                        | 739     | 747                | Navojoa                  | 145,669          | 147,241            |
| Bacadéhuachi                | 1,273   | 1,287              | Nogales                  | 194,950          | 197,054            |
| Bacanora                    | 773     | 781                | Onavas                   | 395              | 399                |
| Bacerac                     | 1,356   | 1,371              | Opodepe                  | 2,654            | 2,682              |
| Bacoachi                    | 1,467   | 1,483              | Oquitoa                  | 412              | 416                |
| Bácum                       | 21,047  | 21,274             | Pitiquito                | 9,185            | 9,284              |
| Banamichi                   | 1,475   | 1,491              | Puerto Peñasco           | 45,207           | 45,695             |
| Baviácora                   | 3,429   | 3,466              | Quiriego                 | 3,072            | 3,105              |
| Bavispe                     | 1,272   | 1,286              | Rayón                    | 1,554            | 1,571              |
| Benito Juárez               | 20,599  | 20,821             | Rosario                  | 5,203            | 5,259              |
| Benjamín Hill               | 5,324   | 5,382              | Sahuaripa                | 5,835            | 5,898              |
| Caborca                     | 70,632  | 71,395             | San Felipe de Jesús      | 314              | 318                |
| Cajeme                      | 378,583 | 382,669            | San Ignacio Río Muerto   | 13,342           | 13,486             |
| Cananea                     | 32,395  | 32,745             | San Javier               | 244              | 246                |
| Carbó                       | 4,678   | 4,729              | San Luis Río Colorado    | 158,239          | 159,947            |
| Colorada, La                | 1,767   | 1,786              | San Miguel de Horcasitas | 6,081            | 6,146              |
| Cucurpe                     | 804     | 813                | San Pedro de la Cueva    | 1,440            | 1,455              |
| Cumpas                      | 5,819   | 5,882              | Santa Ana                | 14,746           | 14,906             |
| Divisaderos                 | 686     | 693                | Santa Cruz               | 1,799            | 1,819              |
| Empalme                     | 51,038  | 51,589             | Sáric                    | 2,504            | 2,531              |
| Etchojoa                    | 56,110  | 56,715             | Soyopa                   | 1,218            | 1,231              |
| Fronteras                   | 7,525   | 7,607              | Suaqui Grande            | 1,110            | 1,122              |
| Gral. Plutarco Elías Calles | 12,508  | 12,643             | Tepache                  | 1,193            | 1,206              |
| Granados                    | 945     | 955                | Trincheras               | 1,682            | 1,701              |
| Guaymas                     | 135,147 | 136,605            | Tubutama                 | 1,764            | 1,783              |
| Hermosillo                  | 707,036 | 714,667            | Ures                     | 8,482            | 8,574              |
| Huachinera                  | 1,232   | 1,245              | Villa Hidalgo            | 1,577            | 1,594              |
| Huásabas                    | 871     | 881                | Villa Pesqueira          | 1,384            | 1,399              |
| Huatabampo                  | 75,085  | 75,895             | Yécora                   | 6,134            | 6,200              |
| Huépac                      | 1,040   | 1,051              |                          |                  |                    |
| Imuris                      | 10,595  | 10,709             |                          |                  |                    |
|                             |         |                    | <b>Sonora</b>            | <b>2,412,598</b> | <b>2,438,636</b>   |

1/ Proyección de la Secretaría de Hacienda, con base en cifras estatales de la Conciliación Demográfica Del II Censo de Población y Vivienda.  
FUENTE: Elaboración de la Secretaría de Hacienda con datos del INEGI y CONAPO.

*[Faint, illegible text, possibly bleed-through from the reverse side of the page]*



## Capítulo 5

---

# GOBIERNO EFICIENTE Y HONESTO

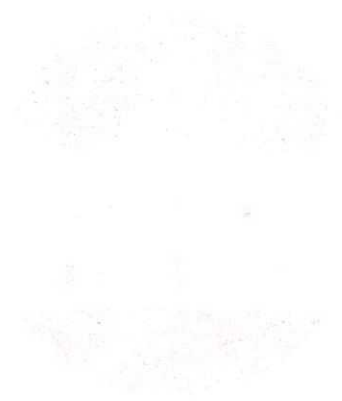

THE UNIVERSITY OF CHICAGO



## Documentos Administrativos en Proceso y Aprobados Octubre 2005 - Septiembre 2006<sup>e/</sup>

| Tipo de Documento             | No. de Documentos |          | % de Integración |
|-------------------------------|-------------------|----------|------------------|
|                               | Proceso           | Aprobado |                  |
| Reglamento Interior           | 3                 | 58       | 100.0            |
| Manual de organización        | 71                | 497      | 95.0             |
| Manual de Procedimiento       | 230               | 246      | 80.0             |
| Manual de Trámite y Servicios | 0                 | 50       | 100.0            |

e/ Cifra estimada a septiembre de 2006.

NOTA: La columna de documentos representa el número de unidades administrativas que integraron su proyecto de manual de organización y de procedimiento que están en proceso de aprobación de los mismos; se considera un universo de 598 unidades administrativas en 9 dependencias del Ejecutivo, la Secretaría Ejecutiva de Seguridad Pública y la Procuraduría General de Justicia del Estado. Además de 53 entidades de la Administración Pública Estatal.

Fuente: Secretaría de la Contraloría General, Dirección General de Desarrollo Administrativo.



### Cajeros Expendedores de Actas del Registro Civil Octubre 2005 - Septiembre 2006<sup>e/</sup>

| Municipio                       | Cajeros   | Población Beneficiada <sup>1/</sup> |
|---------------------------------|-----------|-------------------------------------|
| <b>Instalados y Funcionando</b> |           |                                     |
| Cd. Obregón                     | 2         | 356,290                             |
| Hermosillo                      | 3         | 609,829                             |
| Navojoa                         | 1         | 140,650                             |
| Nogales                         | 1         | 159,787                             |
| San Luis Río Colorado           | 1         | 145,006                             |
| Ures                            | 1         | 9,565                               |
| Magdalena                       | 1         | 24,447                              |
| <b>Segunda etapa</b>            |           |                                     |
| Agua Prieta                     | 1         | 61,944                              |
| Caborca                         | 1         | 69,516                              |
| Guaymas                         | 1         | 130,329                             |
| Phoenix                         | 1         | 48,813 Población aprox.             |
| Empalme                         | 1         | 49,987                              |
| México, D.F.                    | 1         | 29,812 Población aprox.             |
| Huatabampo                      | 1         | 76,296                              |
| Puerto Peñasco                  | 1         | 31,157                              |
| Sahuaripa                       | 1         | 6,400                               |
| Moctezuma                       | 1         | 4,187                               |
| <b>Total</b>                    | <b>20</b> | <b>1,954,015</b>                    |

e/ Estimado de julio - septiembre de 2006.

1/ Datos obtenidos del Anuario Estadístico 2004, INEGI y el Gobierno del Estado de Sonora.

FUENTE: Dirección General del Registro Civil.



### Registro Civil Actas 2003 - 2006

| Concepto                       | Registros                      |                                |  |
|--------------------------------|--------------------------------|--------------------------------|--|
|                                | Octubre 2003 - Septiembre 2004 | Octubre 2004 - Septiembre 2005 | Octubre 2005 - Septiembre 2006 <sup>e/</sup> |
| <b>Nacimientos</b>             | 54,256                         | 54,114                         | 49,410                                       |
| <b>Matrimonios</b>             | 14,760                         | 14,959                         | 12,982                                       |
| <b>Defunciones</b>             | 12,197                         | 12,191                         | 11,045                                       |
| <b>Reconocimiento de hijos</b> | 1,743                          | 1,825                          | 1,741  |
| <b>Adopciones</b>              | 120                            | 125                            | 103  |
| <b>Divorcios</b>               | 2,175                          | 2,276                          | 2,152  |
| <b>Total</b>                   | <b>85,251</b>                  | <b>85,490</b>                  | <b>77,433</b>                                |

### Distribución Porcentual de Actas de Registro Civil Octubre 2005 - Septiembre 2006<sup>e/</sup>

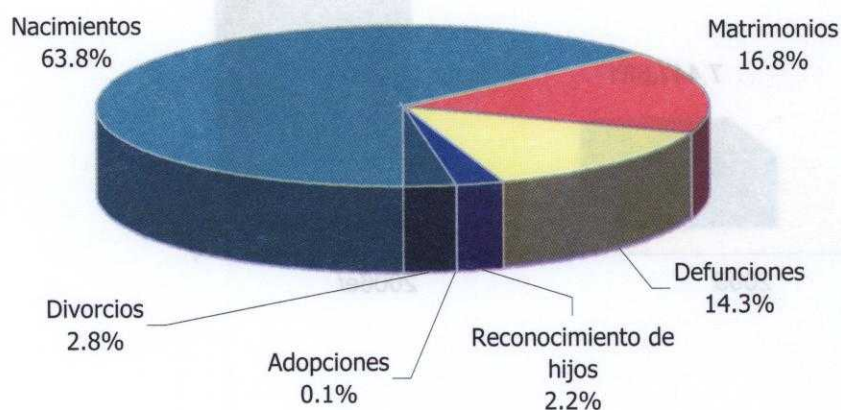

e/ Estimado julio a septiembre de 2006.  
Fuente: Dirección General del Registro Civil.



### Ingresos Captados por Registro Civil

2003 - 2005

Pesos

| Concepto    | Periodo Octubre - Septiembre |            | Total<br>2003 - 2004 | Periodo Octubre - Septiembre |            | Total<br>2004 - 2005 |
|-------------|------------------------------|------------|----------------------|------------------------------|------------|----------------------|
|             | 2003                         | 2004       |                      | 2004                         | 2005       |                      |
| Recaudación | 3,812,856                    | 17,157,498 | 20,970,354           | 5,166,697                    | 25,696,102 | 30,862,799           |

### Ingresos Captados por Registro Civil

2005 - 2006

Pesos

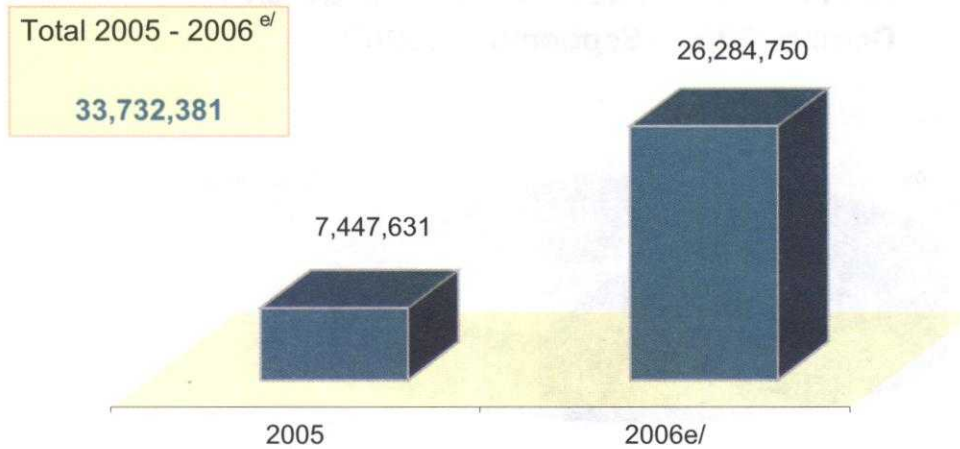

e/ Estimado julio, agosto y septiembre de 2006.

FUENTE: Instituto Catastral y Registral del Estado de Sonora, y Dirección General de Registro Civil.